მილსადენი-წყალანირება
მიწისქვეშა კომუნიკაცია ს/კ 01.01.773

ᲐᲮᲚᲔᲑᲔᲚᲘ ᲭᲘᲛᲯᲐᲮᲘ ᲛᲮᲝᲚᲝᲓ
ᲡᲐᲢᲕᲘᲗᲝ ᲛᲐᲜᲥᲐᲜᲔᲑᲘᲡᲗᲕᲘᲡ

01.19.18.001.039
ᲐᲮᲚᲔᲑᲔᲚᲘ ᲛᲔᲜᲝᲑᲐ

ᲪᲔᲜᲢᲠᲐᲚᲣᲠᲘ ᲯᲐᲮᲔᲑᲘ/ᲨᲔᲛᲝᲡᲐᲡᲕᲚᲔᲚᲘ
ᲤᲔᲮᲛᲐᲕᲐᲚᲘᲡᲗᲕᲘᲡ

ᲪᲔᲜᲢᲠᲐᲚᲣᲠᲘ ᲑᲐᲡᲐᲜᲗᲕᲔᲚᲘ ᲭᲘᲛᲯᲐᲮᲘ
ᲡᲐᲢᲕᲘᲗᲝ ᲛᲐᲜᲥᲐᲜᲔᲑᲘᲡᲗᲕᲘᲡ

520.080
518.900

520.080
520.000

520.080
521.800

520.080
521.020

1287

ᲐᲮᲚᲔᲑᲔᲚᲘ ᲭᲘᲛᲯᲐᲮᲘ
(ᲡᲘᲑᲠᲫᲔᲨᲘ-ᲒᲐ)ᲛᲮᲝᲚᲝᲓ ᲡᲐᲮᲐᲜᲫᲠᲝ ᲓᲐ
ᲡᲐᲡᲜᲐᲮᲐᲤᲝ ᲛᲐᲜᲥᲐᲜᲔᲑᲘᲡᲗᲕᲘᲡ

ᲡᲐᲤᲔᲮᲛᲐᲕᲚᲝ ᲑᲖᲐ. ᲡᲐᲭᲘᲠᲝᲔᲑᲘᲡ ᲨᲔᲛᲗᲮᲕᲔᲕᲐᲨᲘ
ᲑᲐᲛᲝᲘᲧᲔᲜᲔᲑᲐ ᲡᲐᲮᲐᲜᲫᲠᲝ ᲛᲐᲜᲥᲐᲜᲘᲡ ᲑᲖᲘᲡᲗᲕᲘᲡ

ელექტროგადამცემი ხაზი ს/კ:01.00.272

ელექტროგადამცემი ხაზი ს/კ:01.00.272

მილსადენი-მიწისქვეშა
წყალმომარაგების ქსელი ს/კ 01.01.834

ᲑᲔᲜᲔᲑᲘᲕᲘ ᲐᲘᲠᲘ

DEPHANI
ARCHITECTURE&DESIGN

ᲑᲣᲤᲗᲘᲡ ᲘᲜᲤᲝ

ᲬᲘᲜᲐᲓᲐᲓᲔᲑᲘᲡᲐ ᲓᲝᲙᲣᲛᲔᲜᲢᲘ ᲬᲐᲛᲝᲛᲐᲓᲒᲔᲜᲡ "DEPHANI"-Ს ᲡᲐᲕᲐᲭᲠᲝᲔᲑᲡᲐ.
ᲛᲘᲡᲘ ᲬᲐᲜᲐᲬᲘᲚᲔᲑᲘ ᲡᲠᲣᲚᲘᲐᲓ (ᲐᲠᲥᲘᲢᲔᲥᲢᲣᲠᲐ ᲓᲐ ᲜᲐᲮᲐᲢᲔᲑᲘ)
ᲑᲣᲤᲗᲘᲡ ᲘᲜᲤᲝ, ᲡᲐᲭᲘᲠᲝᲔᲑᲐ ᲐᲜ ᲑᲣᲤᲗᲘᲡ ᲐᲡᲚᲔᲑᲘ
"DEPHANI"-Ს ᲬᲘᲜᲐᲡᲬᲐᲠᲘ ᲬᲔᲠᲘᲚᲝᲑᲘᲗᲘ ᲜᲔᲑᲐᲠᲗᲕᲘᲡ ᲐᲘᲙᲠᲫᲐᲚᲔᲑᲐ.
ᲜᲐᲮᲐᲢᲔᲑᲘᲡ ᲒᲐᲛᲝᲧᲔᲜᲔᲑᲘᲡ ᲛᲮᲝᲚᲝᲓ ᲞᲠᲔᲖᲔᲜᲢᲐᲪᲘᲣᲠᲘ ᲛᲘᲖᲜᲔᲑᲘᲡᲗᲕᲘᲡ
ᲨᲔᲛᲡᲠᲣᲚᲔᲑᲔᲚᲘᲐ ᲛᲮᲝᲚᲝᲓ ᲐᲠᲥᲘᲢᲔᲥᲢᲣᲠᲣᲚᲘ ᲜᲐᲬᲘᲚᲘ, ᲛᲘᲡᲘ ᲒᲐᲛᲝᲧᲔᲜᲔᲑᲐ
ᲐᲜ ᲛᲘᲡᲘᲡᲐᲒᲔᲑᲘ ᲜᲐᲮᲐᲢᲘ ᲐᲜᲐ ᲜᲐᲬᲘᲚᲘ ᲡᲮᲕᲐ ᲞᲘᲠᲝᲑᲘᲗ ᲐᲜ ᲡᲮᲕᲐ ᲒᲖᲘᲗ
ᲡᲐᲕᲐᲠᲐᲣᲓᲝ ᲛᲝᲜᲐᲬᲘᲚᲔᲝᲑᲘᲡ ᲛᲘᲖᲜᲘᲗ ᲐᲜ ᲡᲮᲕᲐ ᲞᲘᲠᲝᲑᲘᲗ
ᲜᲐᲮᲐᲢᲘᲡ ᲔᲜᲔᲠᲒᲔᲢᲘᲙᲣᲚ ᲐᲜ ᲡᲮᲕᲐ ᲛᲝᲗᲮᲝᲕᲜᲘᲡ ᲛᲘᲖᲜᲘᲗ.

ᲙᲝᲜᲢᲔᲥᲡᲢᲣᲐᲚᲘᲖᲐᲪᲘᲐ

ᲞᲘᲠᲝᲑᲘᲗᲘ ᲐᲦᲜᲘᲨᲕᲜᲔᲑᲘ:

ᲐᲡᲤᲐᲚᲢᲘᲡ ᲡᲐᲤᲐᲠᲘ

ᲯᲕᲐᲤᲔᲜᲘᲚᲘ ᲑᲐᲦᲘᲡ "ᲦᲠᲘᲦᲘᲡᲔᲜᲘᲐᲜᲘ" ᲤᲘᲠᲘ

ᲯᲕᲐᲤᲔᲜᲘᲚᲘ

ᲨᲔᲜᲘᲨᲕᲜᲐ: ᲡᲐᲤᲔᲮᲛᲐᲕᲚᲝ ᲑᲘᲠᲘᲗᲔᲑᲘᲡ ᲖᲔᲓᲐᲞᲘᲠᲘᲡᲛᲔᲠ ᲑᲐᲛᲐᲕᲐᲚᲘ ᲦᲝᲠᲑᲔᲑᲘᲡ ᲖᲝᲛᲐ ᲐᲠ ᲣᲜᲓᲐ ᲐᲦᲔᲛᲐᲢᲔᲑᲝᲓᲔᲡ 13ᲛᲛ-Ს.

517.60 ᲜᲘᲨᲣᲚᲘ-ᲡᲐᲞᲝᲔᲥᲢᲝ ᲜᲘᲨᲜᲔᲚᲘ
518.00 ᲛᲬᲕᲐᲜᲔ-ᲐᲮᲚᲔᲑᲔᲚᲘ. ᲛᲘᲬᲘᲡ ᲜᲘᲨᲜᲔᲚᲘ

ᲡᲐᲛᲨᲔᲜᲔᲑᲚᲝ ᲛᲐᲡᲐᲚᲔᲑᲘᲡ ᲡᲐᲜᲧᲝᲑᲐ

ᲑᲔᲜᲔᲑᲗᲐᲛ
±0.000 ᲜᲘᲨᲜᲔᲚᲖᲔ

05.03.2024 — 50% ᲛᲝᲖᲘᲛᲘᲜᲔᲑᲘᲡ ᲓᲐᲡᲐᲗᲕᲘᲡᲔᲑᲚᲐᲓ

ᲞᲠᲝᲔᲥᲢᲘᲡ ᲜᲝᲛᲔᲠᲘ	006
ᲞᲠᲝᲔᲥᲢᲘᲡ ᲙᲝᲓᲘ	22T-0064
ᲛᲝᲓᲔᲚᲔᲑᲘ / ᲤᲐᲘᲚᲔᲑᲘᲡ ᲡᲐᲮᲔᲚᲘ	
ᲤᲐᲖᲐ	პბ.
ᲛᲐᲡᲨᲢᲐᲑᲘ	01:8.
ᲮᲔᲓᲕᲐ	A
ᲗᲐᲠᲘᲦᲘ	05.03.2024
ᲙᲝᲜᲡᲣᲚᲢᲐᲜᲢᲘ	-

ᲨᲔᲛᲡᲠᲣᲚᲔᲑᲔᲚᲘ ᲐᲠᲥᲘᲢᲔᲥᲢᲝᲜᲘ

STG_A-100

ᲤᲐᲖᲐ

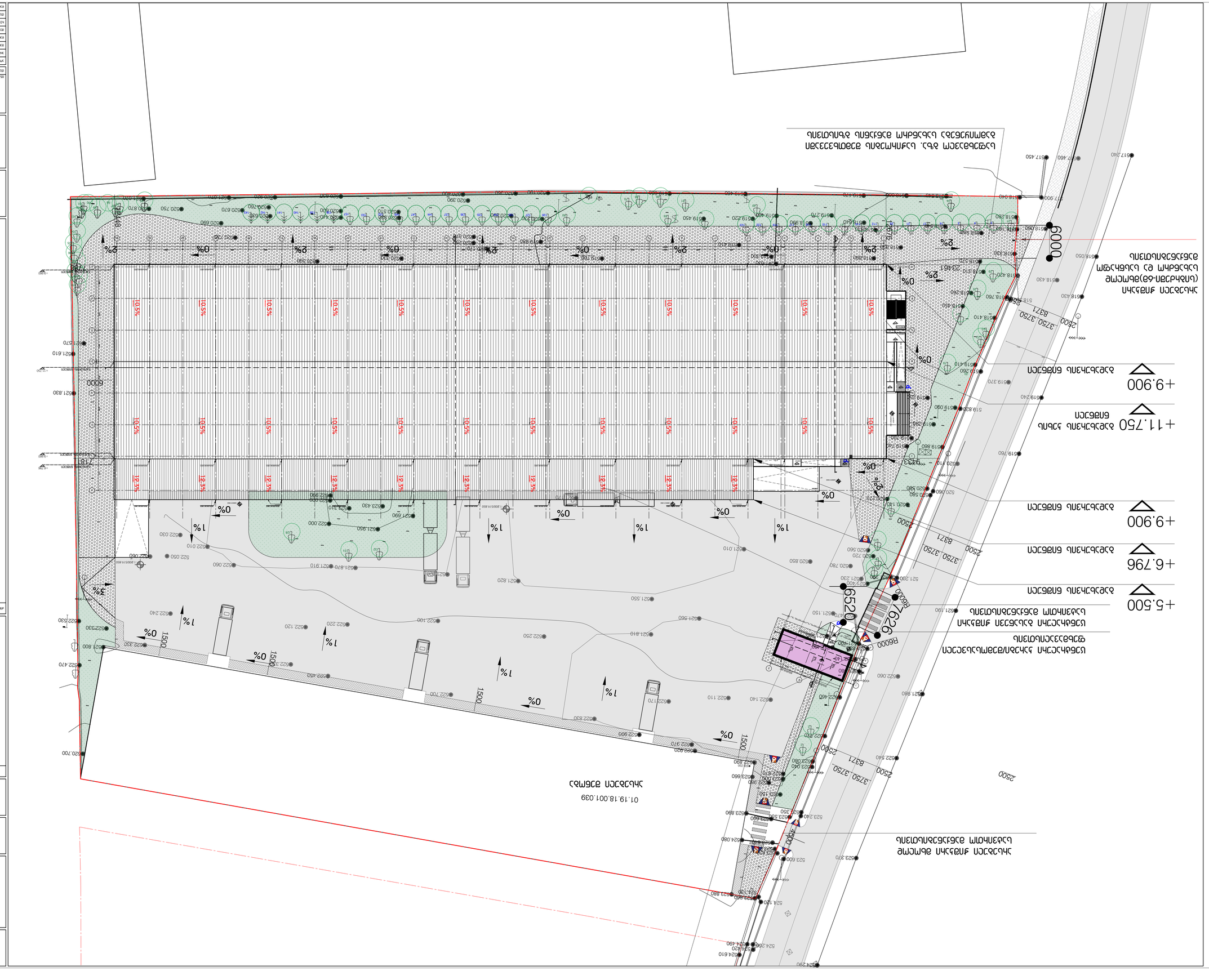
+9.900
асфальтне благоустрій
+11.750
асфальтне покриття дороги
+9.900
асфальтне благоустрій
+6.796
асфальтне благоустрій
+5.500
асфальтне благоустрій
тротуарна плитка/фарбована плитка
фундамент
тротуарна плитка з бетонним фундаментом
бетонний фундамент вбитих стовпів
6000
6520
6000
2500
3750
3750
2500
2500
2500
1500
1500
1

შპს MAGNITUDE მისამართი: ქ. თბილისი, აკაკი წერეთლის გამზ. 116, III სართული, ოთახი 250

ტოპოგრაფიული გეგმა

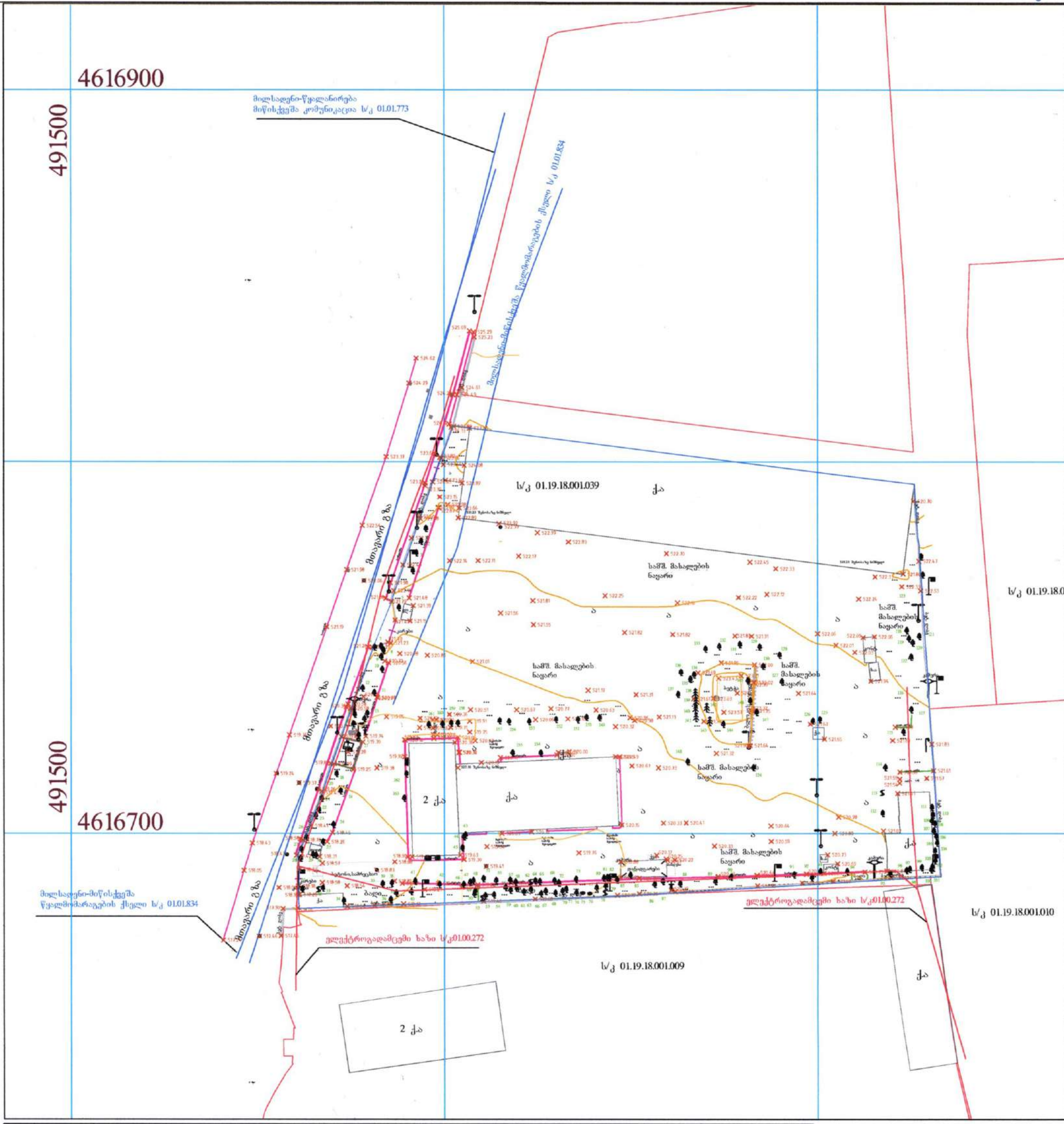

მისამართი	ქ. თბილისი, ქუჩა თვალჭრელიძე № 13, მიმდ.ნაკვ. 01/031 ქ. თბილისი, ქუჩა თვალჭრელიძე № 13		
დანიშნულება	არასასოფლო-სამეურნეო	ნაკვეთის ფართობი: 17820 კვ.მ	თარიღი: 09.11.2021

მასშტაბი 1: 500

რელიეფის კვეთის სიმაღლე არის 1.0 მ.

პ ი რ ო ბ ი თ ი ა ღ ნ ი შ ვ ნ ე ბ ი

- ლითონის არასაცხოვრებელი
- ქვის საცხოვრებელი
- ქვის არასაცხოვრებელი
- დანგრეული შენობა
- მშენებარე
- დენი
- ფარდული
- ფარდული ქვის, ლით. საყრდენზე
- ფარდული ხის საყრდენზე
- ბეტონი
- ბეტონის კედელი
- კიბე
- რეგისტრაცია
- ნაკვეთის პოლიგონი
- ხერგიტუტი
- ჭაობი - გაუვალი
- ჭაობი - საესიან,ბალახიანი
- ჭაობი - გამავალი
- შლაგბაუმი
- გზის ნაპირის მაჩვენებელი
- მთავარი გზა
- ავტობანი
- ავტომანქანის მოძრაობის აკრძალვა
- ლიანდაგზე გადასასვლელი
- შუქნიშანი
- ავტომანქანა
- სატვირთო ავტომობილი
- ველო-ზოლი
- ბენზინი
- ზებრაზე გადასასვლელი
- ავტომანქანის გაჩერების ადგილი
- ავტომანქანის მოძრაობის ნიშანი
- მიწისქვეშა გადასასვლელი
- წყალი
- ჭა
- კოლონა
- რეპერი და მარკერი
- ტალავერი
- წისქვილი
- სასაფლაო
- ჯვარი
- სარწყავი პ.
- დროშა
- პარკში,სკვერში მდ. სკამი
- 100 მმ-მდე დიამეტრის ლითონის ხვეტი
- ქოლგა
- ბანერი
- ხიდი
- ცეცხლსაშიში ზონა
- ვარსკვლავი
- ქარძრავები
- თხილის ბუჩქი
- ეკლოვანი ბუჩქი
- ფოთლოვანის ბუჩქი
- მდელო ბალახი
- სათიბი ; ვენახი
- პალმის ხე
- ფოთლოვანი ხე
- წიწოვანი ხე
- გამხმარი ხე
- ბამბუკი
- ახალგაზრდა ხე
- მეჩხერი ნარგავები
- ჭაობში ბალახი
- ელ. გადამც. განათების ბოძი
- ელ. გადამც. ბოძი
- საპაერო ელ.გად.ხაზი
- კამერა
- განათება
- დენი
- კავშირგაბმულობის ანძა
- ელ.გადამცემი ხაზი, გარე განათების თვითმზიდი
- საკომუნიკაციო სისტემა (მიწისქვეშა)
- გაზი
- ლითონის ღობე
- წყალი
- იზოჰიფსი
- ფლატე
- რელიეფის ჭრილი
- კლდე
- ქვიანი ადგილი
- ყორღანი
- ორმო
- კოორდინატთა ბადე
- 450.50 ნიშნული-ათ.წ.(ბალტიის ზღვის დონე)

უხილავი კომუნიკაციები ნახაზზე დატანილია საჯარო რეესტრში რეგისტრირებული ბაზიდან,რაზეც მის სიზუსტეზე პასუხისმგებლობას იხსნის შემსრულებელი, ამიტომ მიწის სამუშაოების დაწყების წინ მიმართეთ კომუნიკაციების შესაბამის სამსახურს

შპს Magnitude Ltd * 404894156 *

შემსრულებელი