| | | | | | |
|---|---|---|---|---|---|
| ესკიზური, არქიტექტურული პროექტი | | | შპს მარჩპილი | | |
| ილ. ჭავჭავაძის გამზ. №33 სასულიერო აკადემია და სემინარია | | | ს/კ 400052189 | | |
| დირექტორი | | ლ. მიქუჩაძე | რენდერი 1 | ფურცელი | აპ - 1 |
| მთავარი არქიტექტორი | | ა. მიქუჩაძე | | თარიღი | 2024 წ. |
| დაამუშავა | | ა. მიქუჩაძე | | მასშტაბი | მ. 1:200 |
| | | ნ. ბოწაძე | | | |

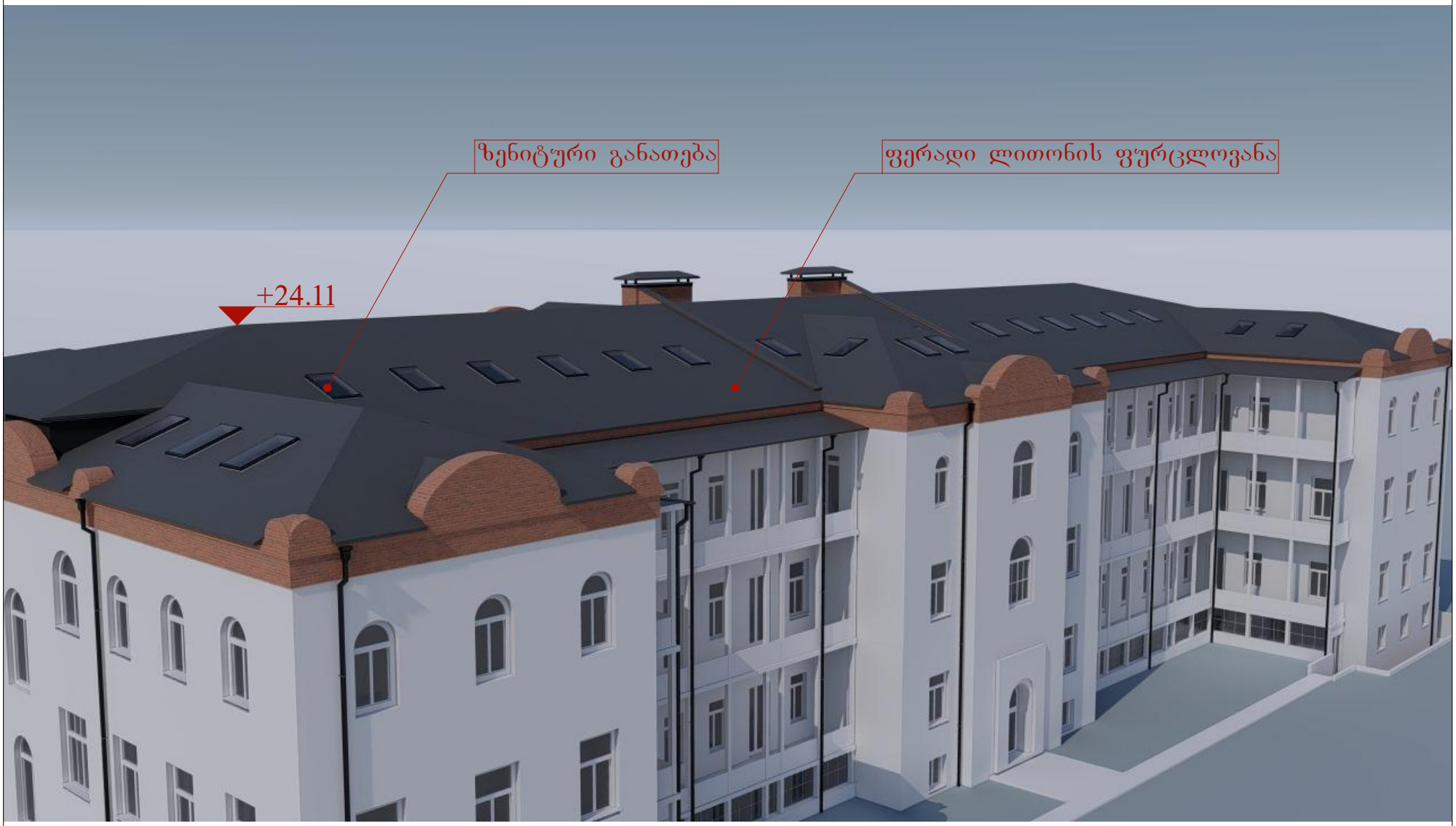

| | | | | | |
|---|---|---|---|---|---|
| ესკიზური, არქიტექტურული პროექტი | | | შპს მარჩვილი<br>ს/კ 400052189 | | |
| ილ. ჭავჭავაძის გამზ. №33 სასულიერო აკადემია და სემინარია | | | | | |
| დირექტორი | | ლ. მიქუჩაძე | რენდერი 2 | ფურცელი | აპ - 1 |
| მთავარი არქიტექტორი | | ა. მიქუჩაძე | | თარიღი | 2024 წ. |
| დაამუშავა | | ა. მიქუჩაძე | | მასშტაბი | მ. 1:200 |
| | | ნ. ბოწაძე | | | |

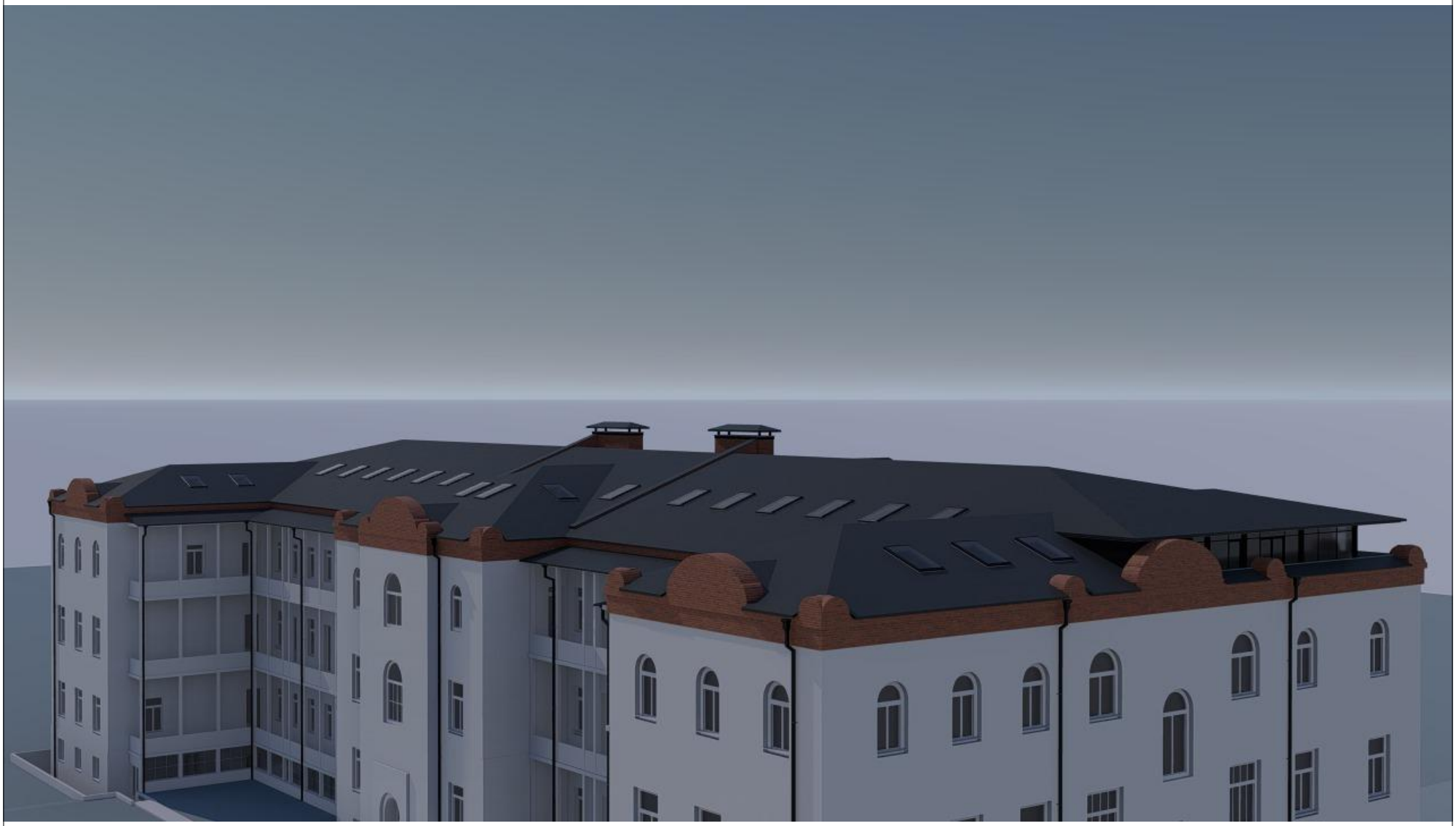

| | | | | | |
|---|---|---|---|---|---|
| ესკიზური, არქიტექტურული პროექტი | | | შპს მარჩვილი | | |
| ილ. ჭავჭავაძის გამზ. №33 სასულიერო აკადემია და სემინარია | | | ს/ კ 400052189 | | |
| დირექტორი | | ლ. მიქუჩაძე | რენდერი 3 | ფურცელი | აპ - 1 |
| მთავარი არქიტექტორი | | ა. მიქუჩაძე | | თარიღი | 2024 წ. |
| დაამუშავა | | ა. მიქუჩაძე | | მასშტაბი | მ. 1:200 |
| | | ნ. ბოწაძე | | | |

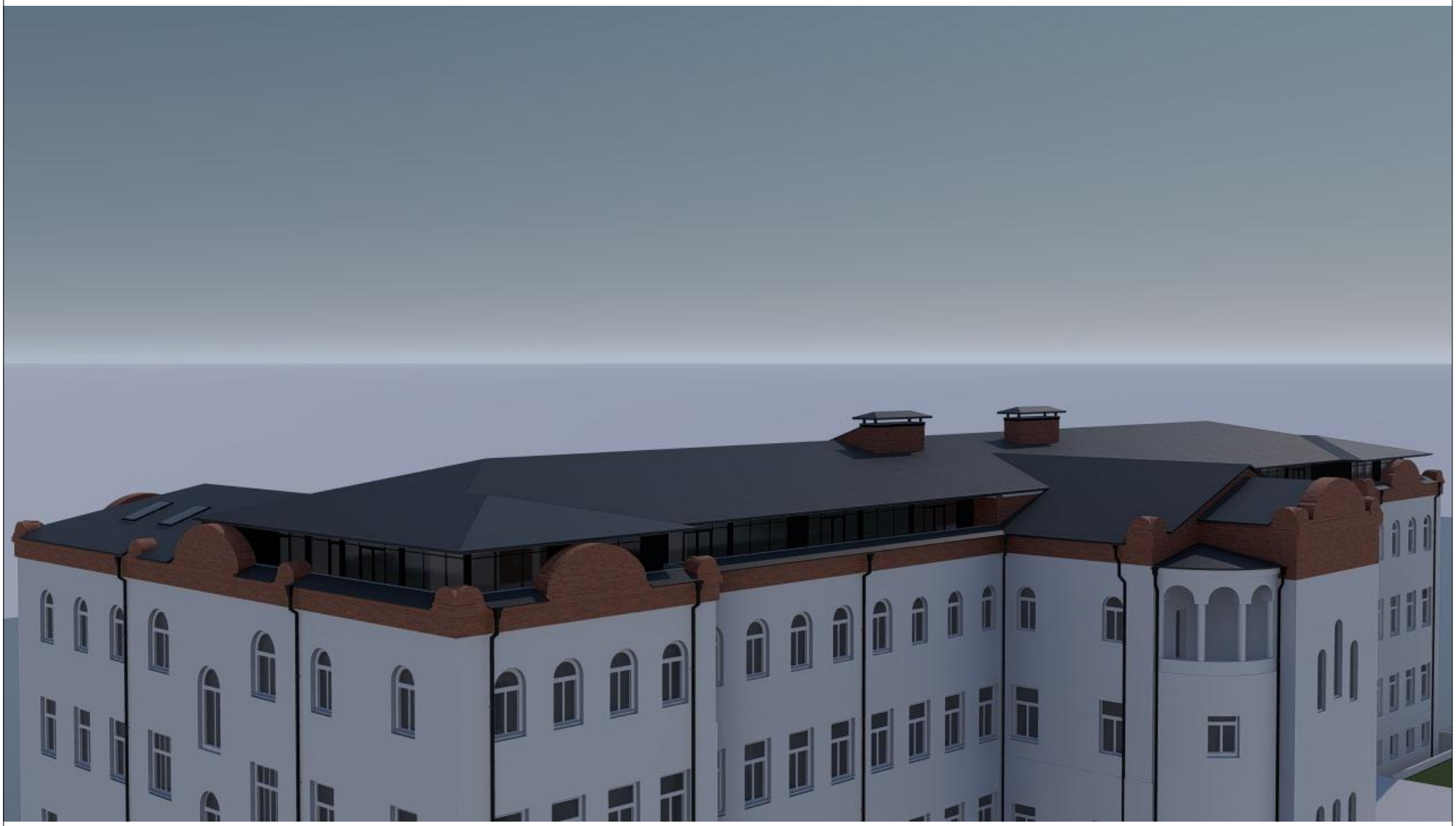

| ესკიზური, არქიტექტურული პროექტი | | | შპს მარჩვილი<br>ს/კ 400052189 | | |
|---|---|---|---|---|---|
| ილ. ჭავჭავაძის გამზ. №33 სასულიერო აკადემია და სემინარია | | | | | |
| დირექტორი | | ლ. მიქუჩაძე | რენდერი 4 | ფურცელი | ა.ა - 1 |
| მთავარი არქიტექტორი | | ა. მიქუჩაძე | | თარიღი | 2024 წ. |
| დაამუშავა | | ა. მიქუჩაძე | | მასშტაბი | მ. 1:200 |
| | | ნ. ბიწაძე | | | |

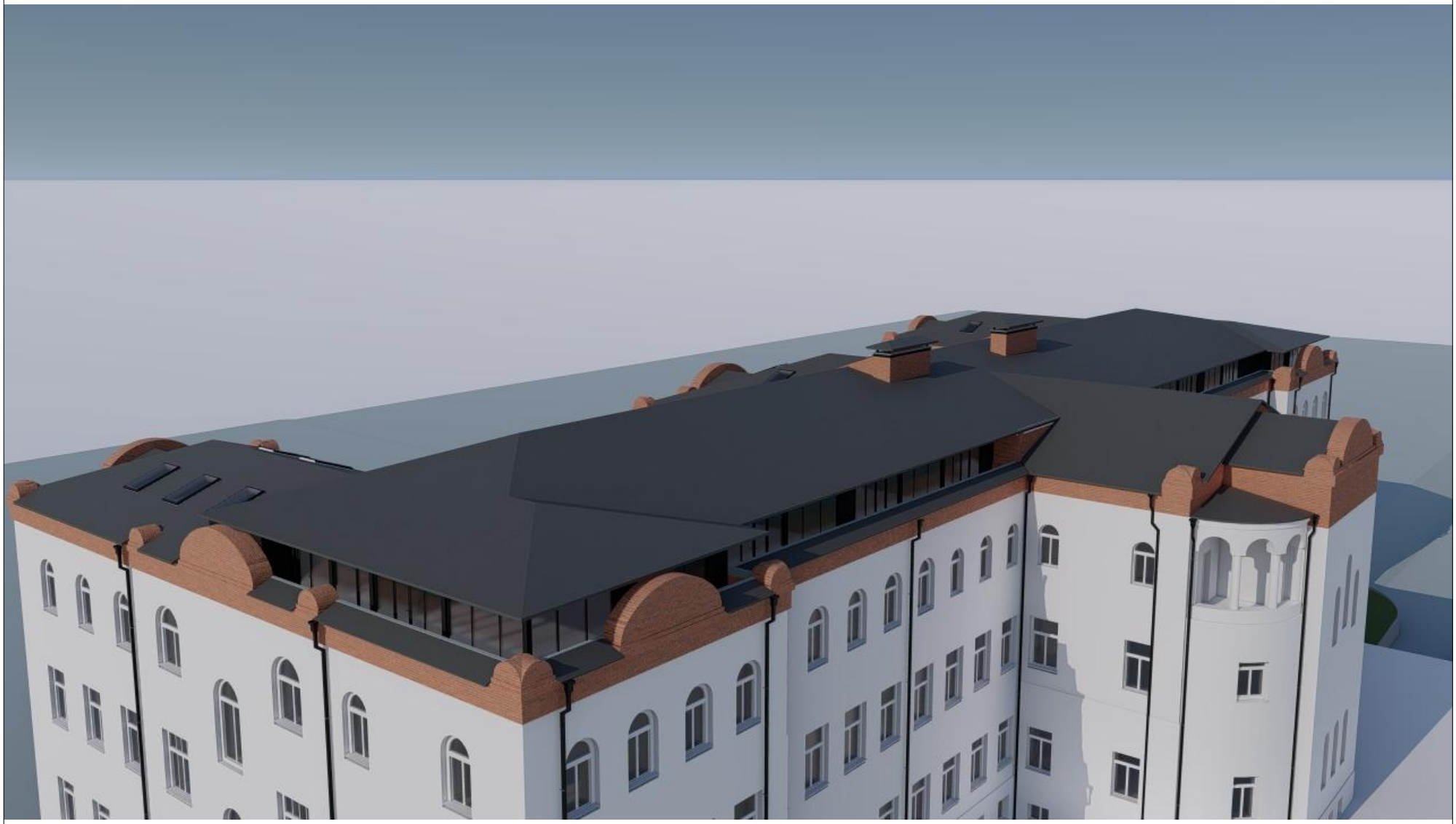

| | | | | | |
|---|---|---|---|---|---|
| ესკიზური, არქიტექტურული პროექტი | | | შპს მარჩვილი<br>ს/კ 400052189 | | |
| ილ. ჭავჭავაძის გამზ. №33 სასულიერო აკადემია და სემინარია | | | | | |
| დირექტორი | | ლ. მიქუჩაძე | რენდერი 5 | ფურცელი | ა ა - 1 |
| მთავარი არქიტექტორი | | ა. მიქუჩაძე | | თარიღი | 2024 წ. |
| დაამუშავა | | ა. მიქუჩაძე | | მასშტაბი | მ. 1:200 |
| | | ნ. ბიწაძე | | | |



| | | | | | |
|---|---|---|---|---|---|
| ესკიზური, არქიტექტურული პროექტი | | | შპს მარჩვილი<br>ს/ კ 400052189 | | |
| ილ. ჭავჭავაძის გამზ. №33 სასულიერო აკადემია და სემინარია | | | | | |
| დირექტორი | | ლ. მიქუჩაძე | რენდერი 6 | ფურცელი | ა ა - 1 |
| მთავარი არქიტექტორი | | ა. მიქუჩაძე | | თარიღი | 2024 წ. |
| დაამუშავა | | ა. მიქუჩაძე | | მასშტაბი | მ. 1:200 |
| | | ნ. ბიწაძე | | | |

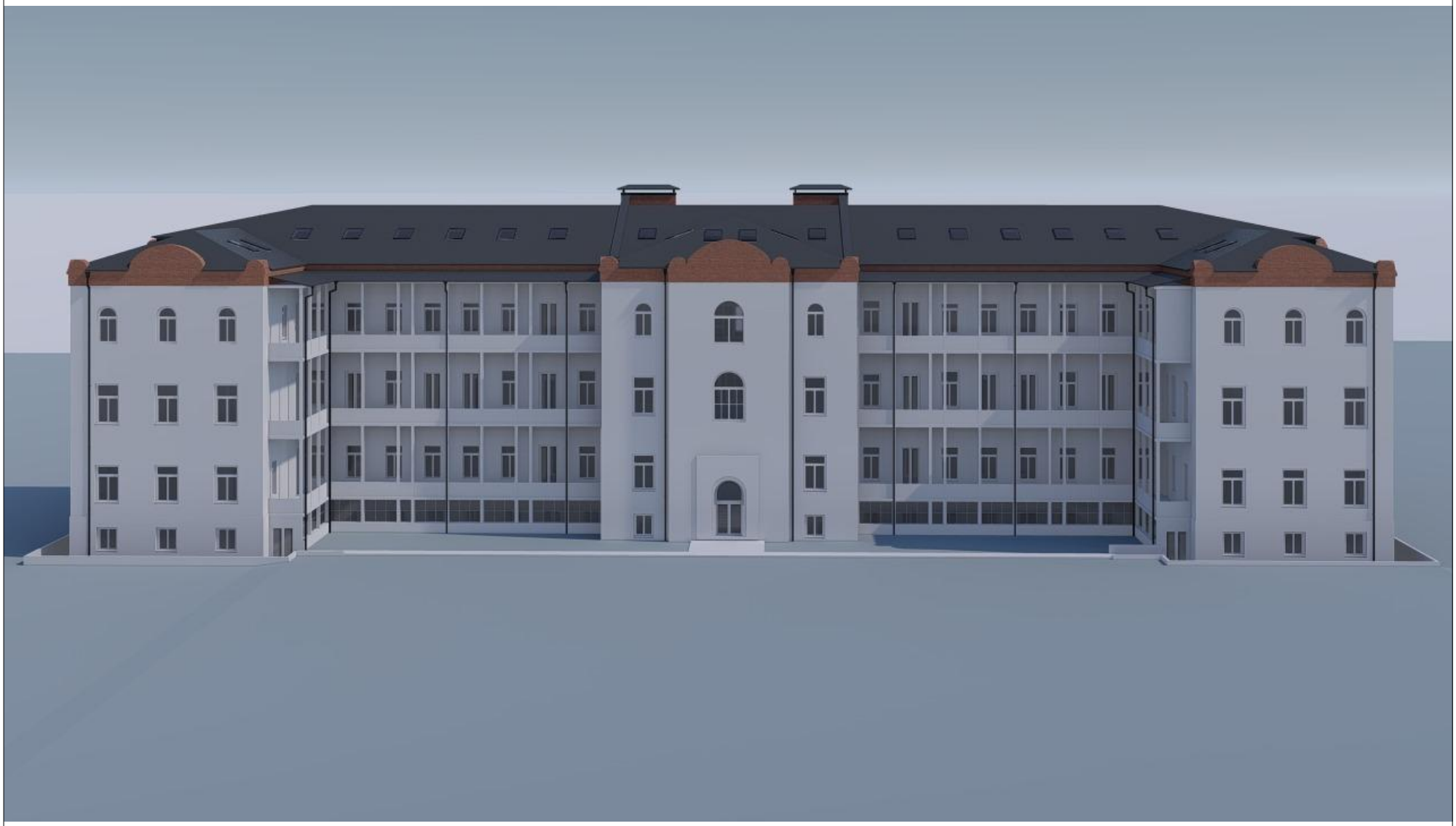

| | | | | | |
|---|---|---|---|---|---|
| ესკიზური, არქიტექტურული პროექტი | | | შპს მარჩპილი | | |
| ილ. ჭავჭავაძის გამზ. №33 სასულიერო აკადემია და სემინარია | | | ს/კ 400052189 | | |
| დირექტორი | | ლ. მიქუჩაძე | რენდერი 7 | ფურცელი | ა ა - 1 |
| მთავარი არქიტექტორი | | ა. მიქუჩაძე | | თარიღი | 2024 წ. |
| დაამუშავა | | ა. მიქუჩაძე | | მასშტაბი | მ. 1:200 |
| | | ნ. ბიწაძე | | | |

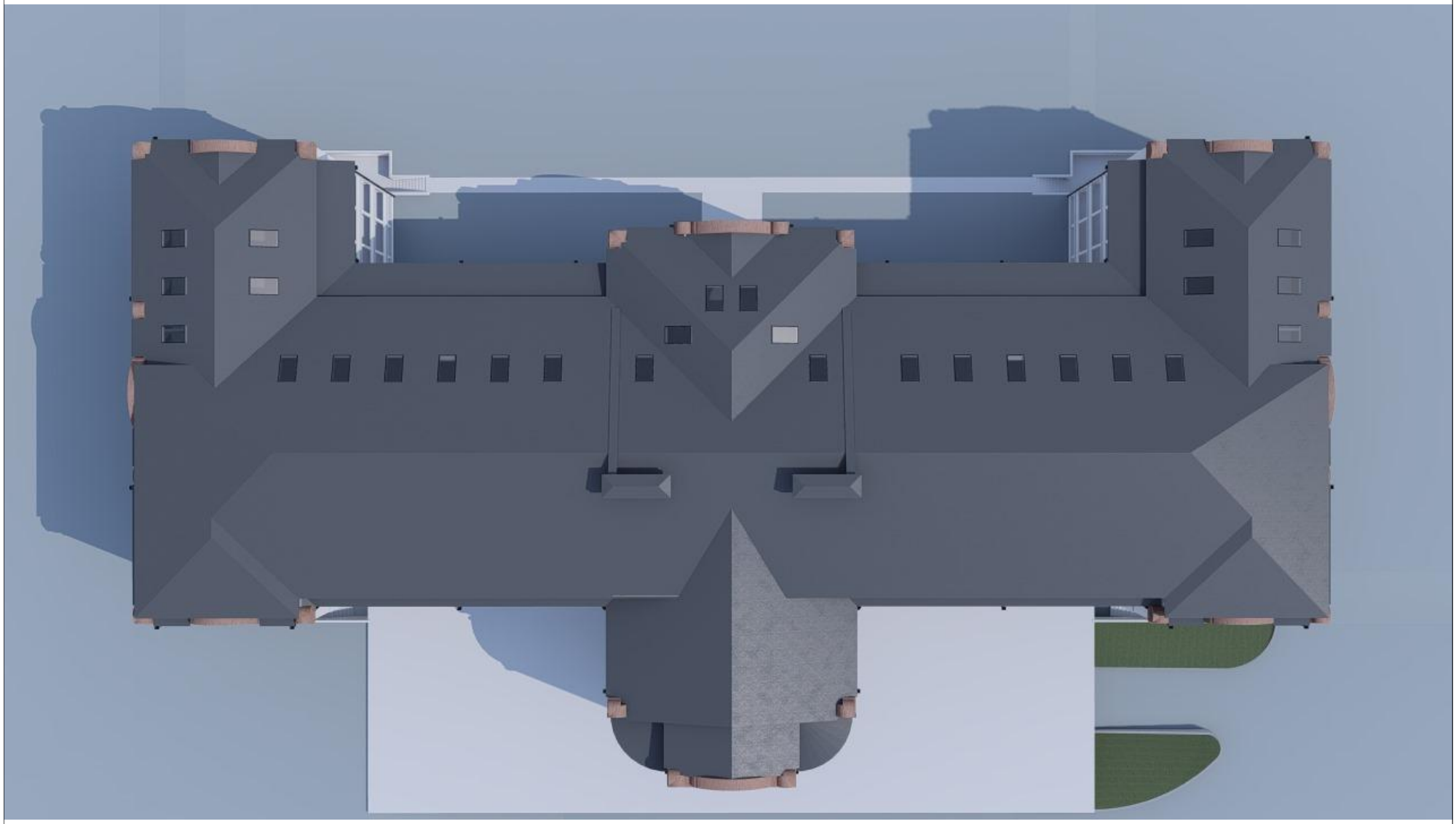

| | | | | | |
|---|---|---|---|---|---|
| ესკიზური, არქიტექტურული პროექტი | | | შპს მარჩვილი<br>ს/კ 400052189 | | |
| ილ. ჭავჭავაძის გამზ. №33 სასულიერო აკადემია და სემინარია | | | | | |
| დირექტორი | | ლ. მიქუჩაძე | რენდერი 8 | ფურცელი | ა.ა - 1 |
| მთავარი არქიტექტორი | | ა. მიქუჩაძე | | თარიღი | 2024 წ. |
| დაამუშავა | | ა. მიქუჩაძე | | მასშტაბი | მ. 1:200 |
| | | ნ. ბიწაძე | | | |

