№ 0GEO-0421926 D 27. 07. 2020

ბატონ ნიკოლოზ გოგეშვილს
მისამართი: შ. ნუცუბიძის ქ. N217; ბინა 30
ელ-ფოსტა: gogeshvili930@gmail.com
ტელეფონი: 591 94 87 92; 599 77 23 21

შპს „ჯორჯიან უოთერ ენდ ფაუერმა“ (შემდგომში „კომპანია“) განიხილა თქვენი განცხადება („კომპანიაში“ რეგისტრირებული IN20-0420007, დათარიღებული 21/07/2020წ.) მიწის ნაკვეთზე (ს/კ 01.72.14.008.295) მშენებლობის გენ. გეგმის შეთანხმების შესახებ.

გაცნობებთ, რომ თქვენს მიერ წარმოდგენილი გენ. გეგმა შეთანხმებულია „კომპანიის“ შესაბამის სამსახურთან. „კომპანია“ არ არის წინააღმდეგი განახორციელოთ სამშენებლო სამუშაოები წარმოდგენილი გენ. გეგმის შესაბამისად.

ასევე გაცნობებთ, რომ საპროექტო ტერიტორიაზე შესაძლებელია გადიოდეს კერძო მფლობელობაში არსებული წყალსადენ-წყალარინების ქსელები, რომელთა შესახებ „კომპანია“ ინფორმაციას არ ფლობს.

სამუშაოების დაწყების წინ გთხოვთ, დაუკავშირდეთ „კომპანიის“ წარმომადგენელს:

ვაკე-საბურთალოს ბიზნეს ცენტრის მენეჯერი კახა წაბალაიძე. ტელ: 595 11 55 99.

პატივისცემით,

გიორგი სვანიშვილი
კომერციული დირექტორი

შემსრულებელი: ლ. ჩაჩხალია; გ. მურლულია
ტელეფონი: 293 11 11 (11 27); (21 02)

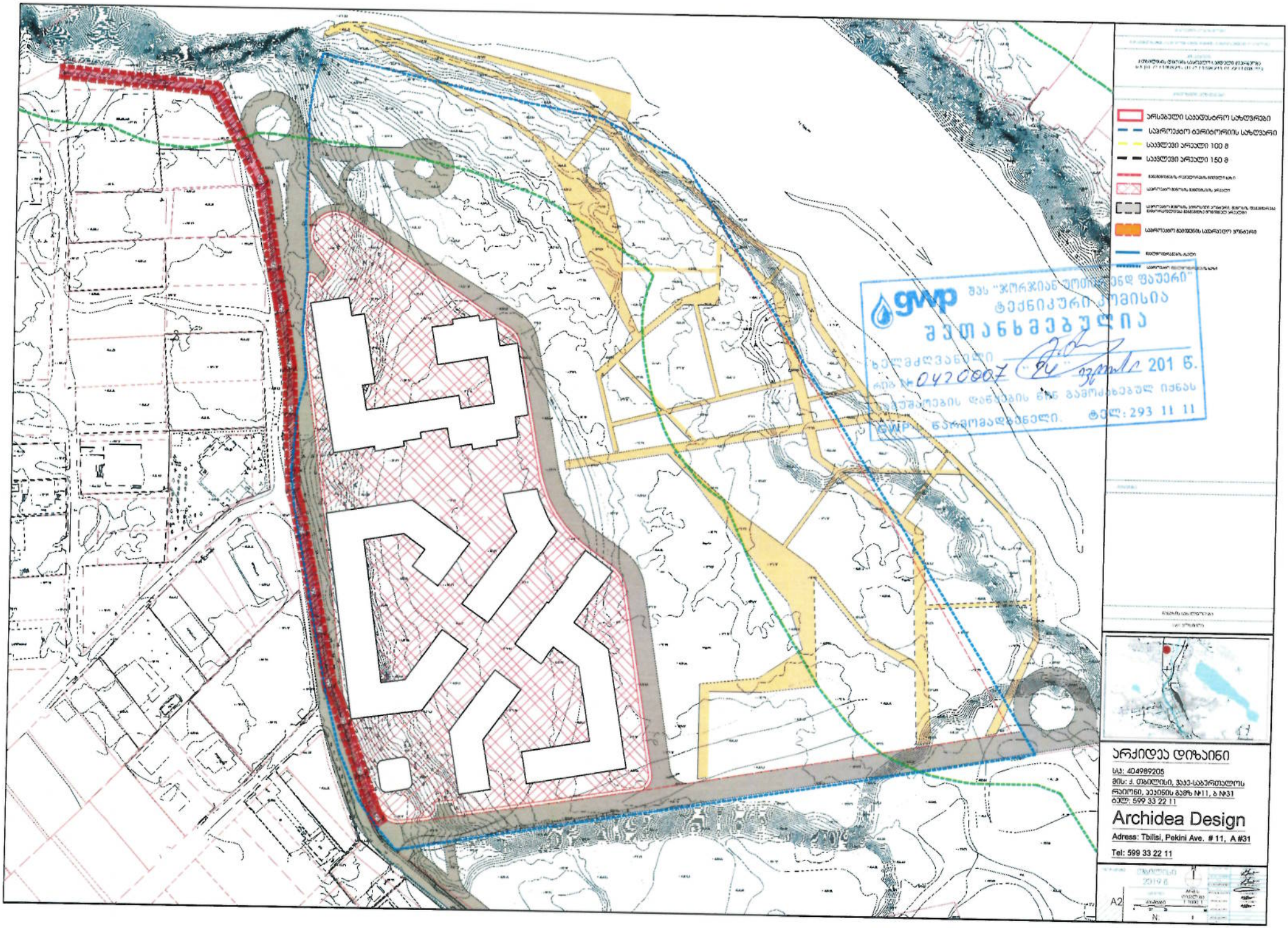

ეროვნული საკადასტრო სახლვრები
საჯროქტო ტერიტორიის სახლვარი
საკვლევი არეალი 100 მ
საკვლევი არეალი 150 მ
gwp
ფას "ჯორჯიან უოთერ ენდ ფაუერი"
ტექნიკური კომისია
შეთანხმებულია
ხელმძღვანელი
რიგ № 0420007 "24" ვეოსა 201 წ.
ტელ: 293 11 11
GWP
არქიდეა დიზაინი
სს: 404989205
მის: ქ. თბილისი, ვაკე-საბურთალოს
რაიონი, პეკინის გამზ №11, ბ №31
ტელ: 599 33 22 11
Archidea Design
Adress: Tbilisi, Pekini Ave. # 11, A #31
Tel: 599 33 22 11
A2