ქალაქ თბილისის მუნიციპალიტეტის მერია

ტრანსპორტის საქალაქო სამსახური

წერილის ნომერი: **16-0119232132**
თარიღი: **20/08/2019**
პინი: **6435**

ადრესატი: ნიკოლოზ ჭაბაშვილი
პირადი ნომერი: 01010006255
მისამართი: საქართველო, ქალაქი თბილისი, შალვა ნუცუბიძის ფერდობი, მიკრო/რაიონი II, კვარტალი III, კორპუსი 8, ბინა 21

გადაამოწმეთ: **document.municipal.gov.ge**

ბატონო ნიკოლოზ,

თქვენი მ/წლის 26 ივლისის განცხადებით (მერიაში რეგისტრაციის №19/0119207452-16; 26.07.2019წ.) წარმოდგენილი საგზაო მოძრაობის ორგანიზების სქემა სამსახურის მიერ შეთანხმებულია.

ამასთან გაცნობებთ, რომ სამუშაოს დასრულების შემდეგ დემონტაჟი უნდა გაუკეთდეს დროებით დამონტაჟებულ საგზაო მოძრაობის ორგანიზების ტექნიკურ საშუალებებს და ქუჩის სავალი ნაწილი მოყვანილი იქნას პირვანდელ მდგომარეობაში.

დანართი: 12 ფურცელი
პატივისცემით,

მამუკა მუმლაძე

პირველადი სტრუქტურული ერთეულის ხელმძღვანელი (საქალაქო სამსახურის უფროსი)

გამოყენებულია კვალიფიციური ელექტრონული ხელმოწერა/ელექტრონული შტამპი

საქართველოს შინაგან საქმეთა სამინისტრო
საპატრულო პოლიციის დეპარტამენტი

MINISTRY OF INTERNAL AFFAIRS OF GEORGIA
PATROL POLICE DEPARTMENT

MIA 0 19 02208445

20/08/2019

მოქ. მ. ჭაბაშვილს
ქ. თბილისი დ.არაყიშვილის ქ. N 16/4 ბ. 15;
თქვენს 2019 წლის 20 აგვისტოს განცხადებაზე

ასლი: საპატრულო პოლიციის დეპარტამენტის
ქ. თბილისის მთავარი სამმართველოს უფროსის
მოადგილეს ბ–ნ ლაშა ჯოხაძეს

საპატრულო პოლიციის დეპარტამენტში განხილულ იქნა თქვენი განცხადება, რომელიც ეხება ქ. თბილისი პეტრე იბერის ქ. N6ე ს/კ 01.10.06.001.199-ის მიმდებარედ შესასვლელ–გამოსასვლელი გზის მოწყობას, სამშენებლო დამცავი ღობის განთავსებას და არსებული საგზაო/სატრანსპორტო ინფრასტრუქტურის, ნაკადების მიმართულების საგზაო მოძრაობის ორგანიზაციის სქემების შეთანხმებას.

ვითვალისწინებთ რა, ქ. თბილისის მერიის ტრანსპორტის საქალაქო სამსახურის თანხმობას, საპატრულო პოლიციის დეპარტამენტი ითანხმებს წარმოდგენილ დროებითი და მუდმივი მოძრაობის ორგანიზაციის სქემებს და არ არის წინააღმდეგი განახორციელოთ ზემოაღნიშნული სამუშაოები შემდეგი პირობების დაცვით:

- ქვეითად მოსიარულეთა უსაფრთხოების მიზნით დამცავი ღობის ფარგლებში მოეწყოს (თანხმობის გაცემიდან ექვსი თვის განმავლობაში) ქუჩის სავალი ნაწილის მხრიდან ქვეითად მოსიარულეთა ბილიკი, ღობე გზის სავალი ნაწილის მხრიდან გადაიხუროს და ღამის საათებში განათდეს;
- სამშენებლო დამცავი ღობე შეიღებოს შავ-თეთრი ან წითელ-თეთრი ზოლებით;
- სამშენებლო ობიექტზე მისასვლელი გზა აღიჭურვოს მოძრაობის რეგულირების ტექნიკური საშუალებებით წარმოდგენილი სქემის შესაბამისად;
- დაცული იქნას გზის სავალი ნაწილის სისაუფთავე, არ დაუშვათ სამშენებლო მასალისა და ტექნიკის გზის სავალ ნაწილზე განთავსება;
- სამუშაოების დასრულებისთანავე ფეხით მოსიარულეთა ბილიკი მოყვანილ იქნას პირვანდელ მდგომარეობაში, დროებითი მოძრაობის რეგულირების ტექნიკურ საშუალებებს გაუკეთდეს დემონტაჟი და გზის მიერთების ადგილები აღიჭურვოს მოძრაობის რეგულირების ტექნიკური საშუალებებით შეთანხმებული საგზაო მოძრაობის ორგანიზაციის სქემების შესაბამისად;

- სამუშაოების დაწყების და დამთავრების შესახებ წინასწარ ეცნობოს საპატრულო პოლიციის დეპარტამენტის სამორიგეო ნაწილს (ტელ: 241-85-04; 241-85-05);

მეორე ადრესატს: გთხოვთ, უზრუნველყოთ კონტროლის დაწესება წერილში მითითებულ პირობების შესრულებაზე და მოძრაობის რეგულირების ტექნიკური საშუალებების განთავსების მდგომარეობაზე. შეუსრულებლობის შემთხვევაში გაატარეთ ზომები საქართველოს ადმინისტრაციულ სამართალდარღვევათა კოდექსის 134 მუხლით გათვალისწინებული მოთხოვნების შესაბამისად.

დანართი: 9 ფურცლად.

საპატრულო პოლიციის დეპარტამენტი/
საორგანიზაციო სამმართველოს უფროსის
მოვალეობის დროებითი შემსრულებელი
ბარბაქაძე დავით

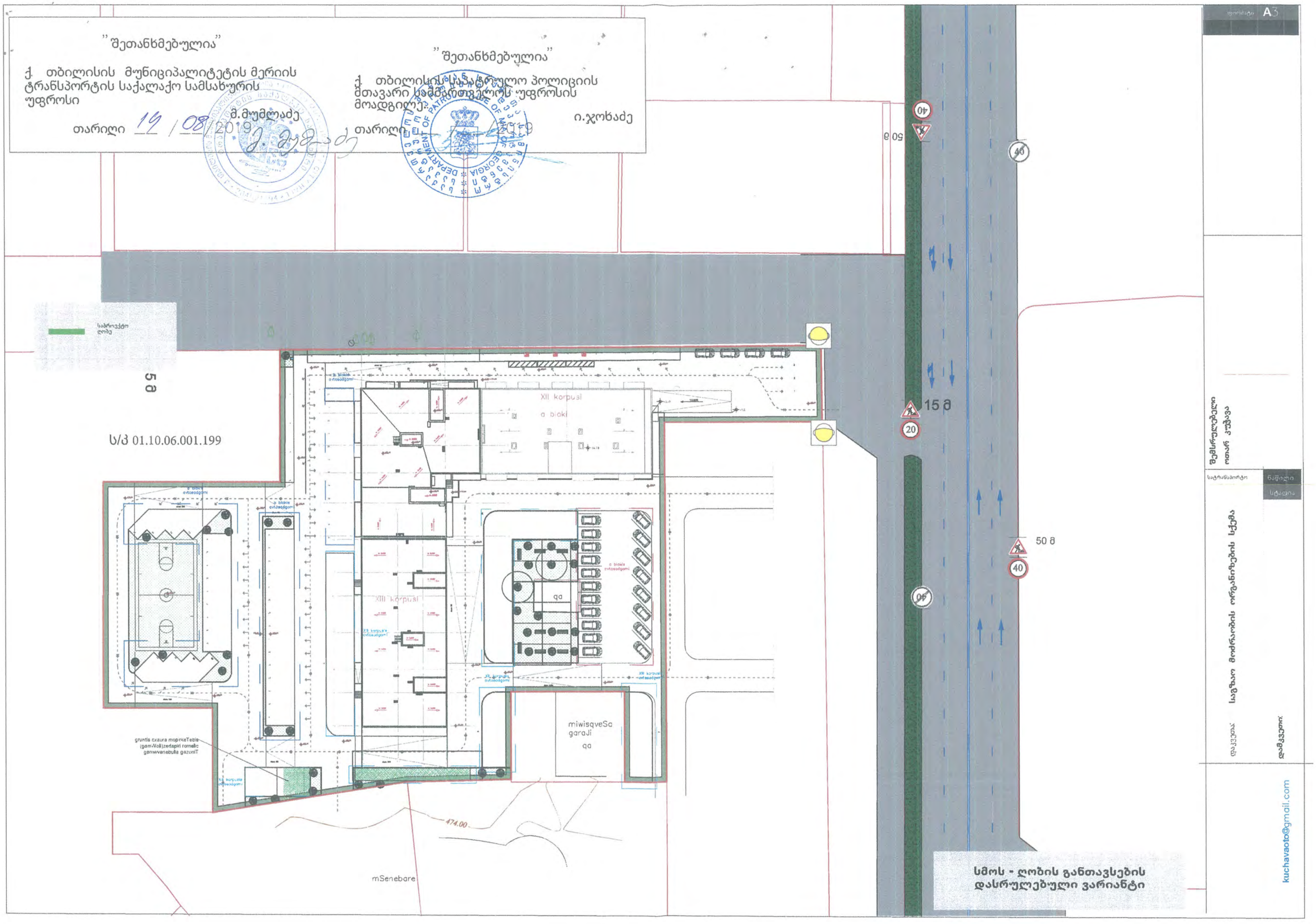

"შეთანხმებულია"
ქ. თბილისის მუნიციპალიტეტის მერიის ტრანსპორტის საქალაქო სამსახურის უფროსი
მ.მუმლაძე
თარიღი 19 / 08 / 2019
"შეთანხმებულია"
ქ. თბილისის საპატრულო პოლიციის მთავარი სამმართველოს უფროსის მოადგილე
ი.ჯოხაძე
თარიღი
A3
5 მ
ს/კ 01.10.06.001.199
XII korpusi
a bloki
XIII korpusi
qa
miwisqveSa garaJi
qa
gruntis cxaura mopirkeTebis (gamWoli)zedapiri romelic ganwvenebulia gazoniT
474.00
mSenebare
15 მ
50 მ
40
20
სმოს - ღობის განთავსების დასრულებული ვარიანტი
ზემსრულებელი ოთარ ჯუჯავა
სატრანსპორტო
ნაწილი
სტადია
დაკვეთა:
საგზაო მოძრაობის ორგანიზების სქემა
დამკვეთი:
kuchavaoto@gmail.com

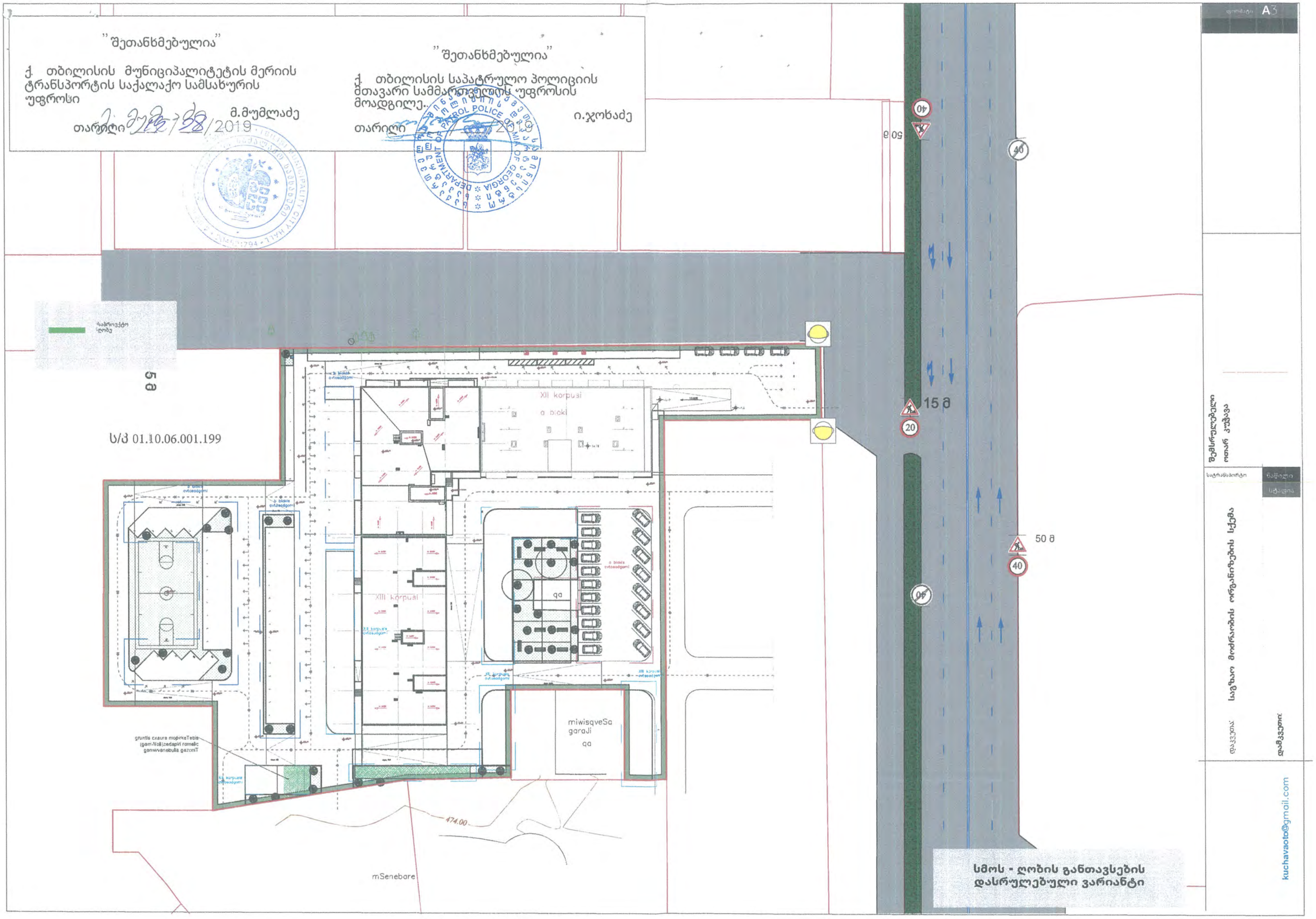

"შეთანხმებულია"
ქ. თბილისის მუნიციპალიტეტის მერიის ტრანსპორტის საქალაქო სამსახურის უფროსი
მ.მუმლაძე
თარიღი 28/2019
"შეთანხმებულია"
ქ. თბილისის საპატრულო პოლიციის მთავარი სამმართველოს უფროსის მოადგილე..
ი.ჯოხაძე
თარიღი 2019
A3
5 მ
ს/კ 01.10.06.001.199
XII korpusi
a bloki
XIII korpusi
qa
miwisqveSa garaJi
qa
gruntis cxaura mopirkeTebis (gam-Voli)zedapiri romelic ganwvanebulia gazoniT
474.00
mSenebare
15 მ
50 მ
40
20
სმოს - ღობის განთავსების დასრულებული ვარიანტი
ზემსრულებელი ოთარ ჯუჯავა
სატრანსპორტო
ნაწილი
სტადია
დაკვეთა:
საგზაო მოძრაობის ორგანიზების სქემა
დამკვეთი:
kuchavaoto@gmail.com

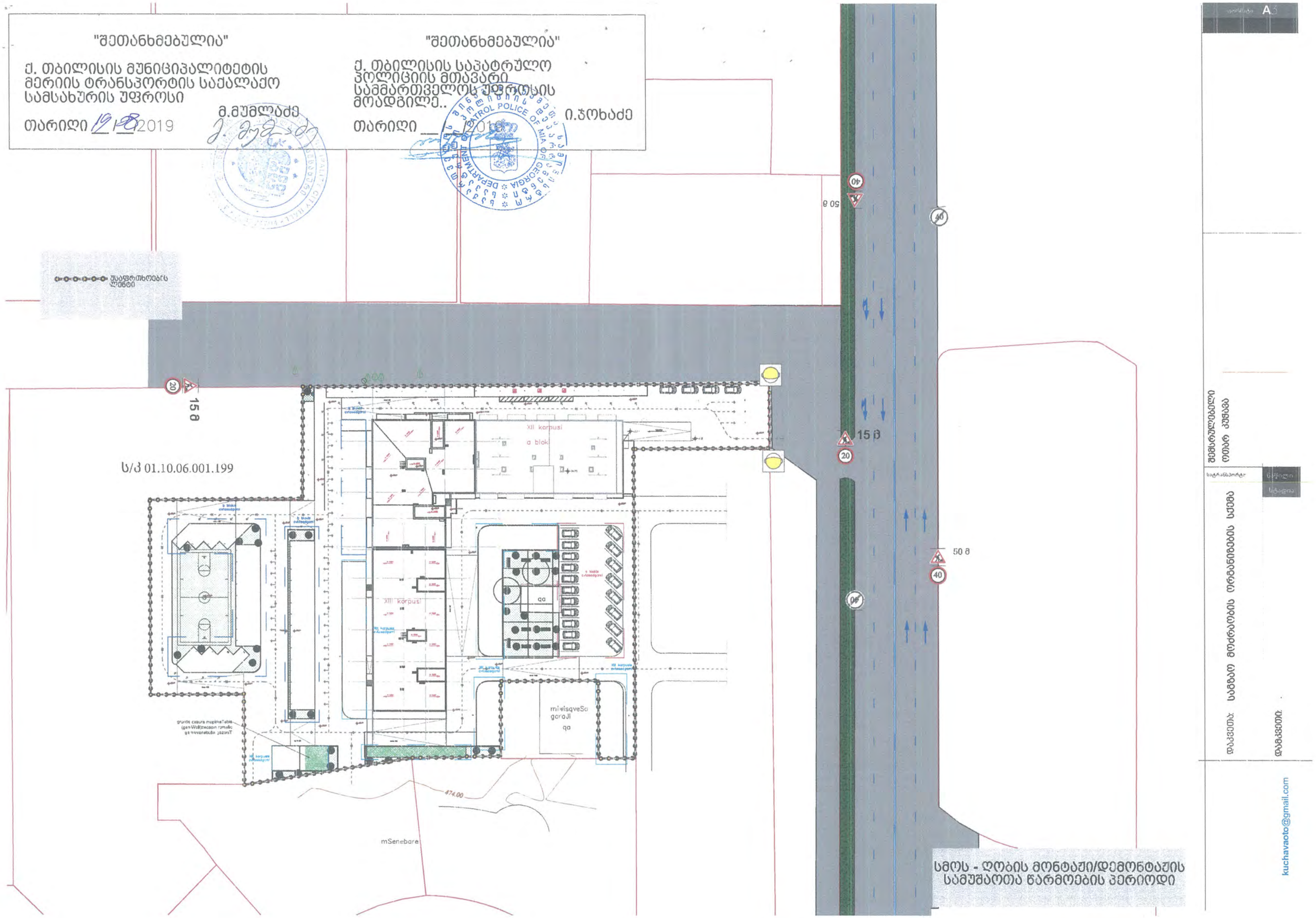
"შეთანხმებულია"
ქ. თბილისის მუნიციპალიტეტის მერიის ტრანსპორტის საქალაქო სამსახურის უფროსი
მ.მუმლაძე
თარიღი 19/08/2019
"შეთანხმებულია"
ქ. თბილისის საპატრულო პოლიციის მთავარი სამმართველოს უფროსის მოადგილე..
ი.ჯოხაძე
თარიღი __/__/2019
DEPARTMENT OF PATROL POLICE OF MIA OF GEORGIA
15 მ
20
50 მ
40
ს/კ 01.10.06.001.199
XII korpusi
a blok
XIII korpusi
qa
miwisqveSa garaJi
qa
474.00
mSenebare
სმოს - ღობის მონტაჟი/დემონტაჟის სამუშაოთა წარმოების პერიოდი
A3
ფმსრუოებელი
ოთარ კუჩავა
საგრანსპორტო
წაშლილი
სტადია
დაკვეთა: სამზაო მოძრაობის ორგანიზების სქემა
დამკვეთი:
kuchavaoto@gmail.com

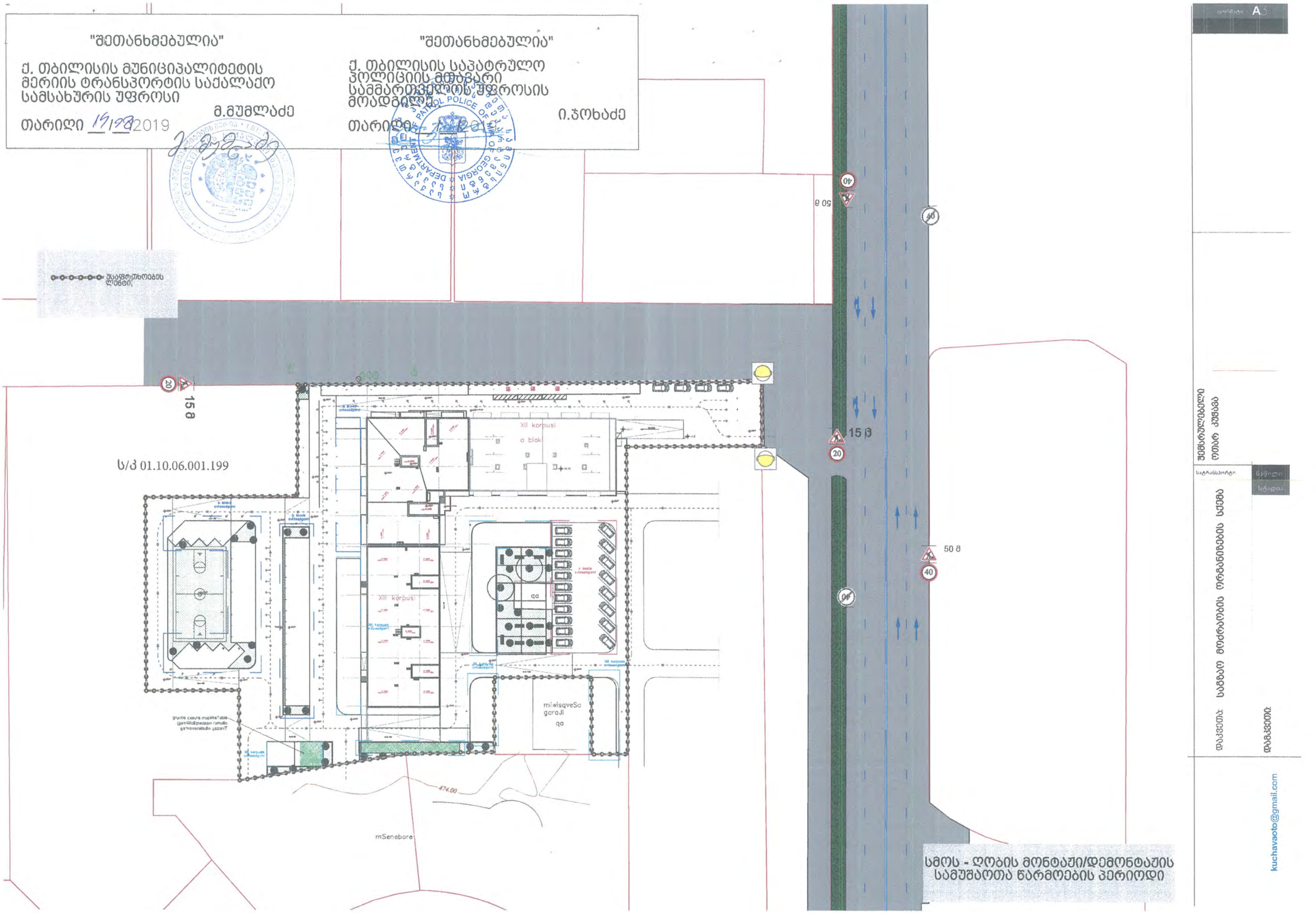
"შეთანხმებულია"
ქ. თბილისის მუნიციპალიტეტის მერიის ტრანსპორტის საქალაქო სამსახურის უფროსი
მ.მუმლაძე
თარიღი 15/08/2019
"შეთანხმებულია"
ქ. თბილისის საპატრულო პოლიციის მთავარი სამმართველოს უფროსის მოადგილე
ი.ჯოხაძე
თარიღი 15/08/2019
უსაფრთხოების ლენტი
15 მ
ს/კ 01.10.06.001.199
XII korpusi
a blok
XIII korpusi
qa
miwisqveSa garaJi
qa
474.00
mSenebare
50 მ
15 მ
50 მ
40
20
სმოს - ღობის მონტაჟი/დემონტაჟის სამუშაოთა წარმოების პერიოდი
ფუნდაბი A3
ფემსრულებელი
ოთარ კუჩავა
სატრანსპორტო
წაშლი
სტადია
დაკვეთა: სამზაო მოძრაობის ორგანიზების სქემა
დამკვეთი:
kuchavaoto@gmail.com

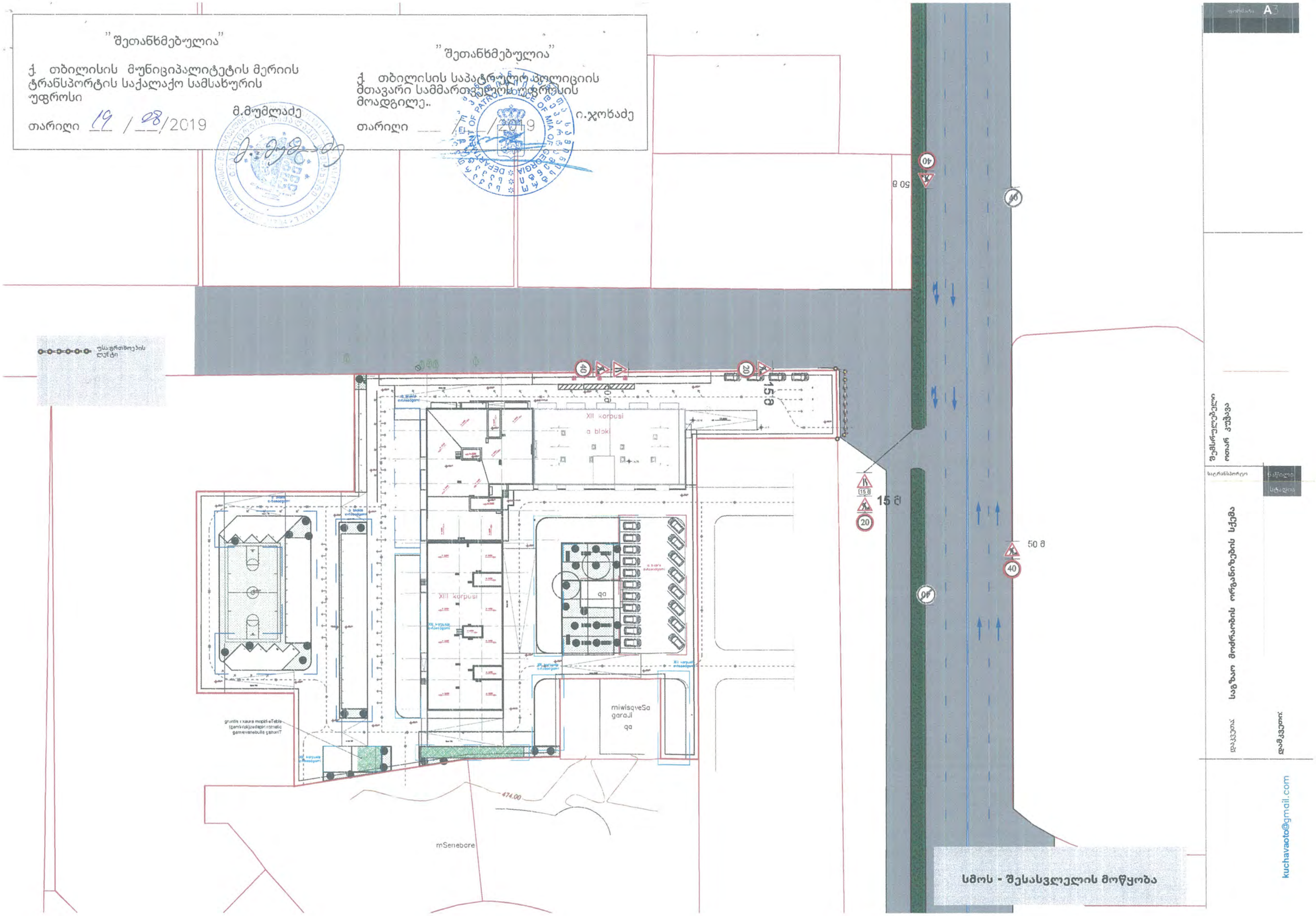

"შეთანხმებულია"
ქ. თბილისის მუნიციპალიტეტის მერიის ტრანსპორტის საქალაქო სამსახურის უფროსი
თარიღი 19 / 08 /2019
მ.მუმლაძე
"შეთანხმებულია"
ქ. თბილისის საპატრულო პოლიციის მთავარი სამმართველოს უფროსის მოადგილე..
თარიღი / /2019
ი.ჯოხაძე
A3
XII korpusi
a bloki
XIII korpusi
qa
miwisqveSa garaJi
qa
474.00
mSenebore
15 მ
50 მ
40
20
15 მ
50 მ
სმოს - შესასვლელის მოწყობა
kuchavaoto@gmail.com

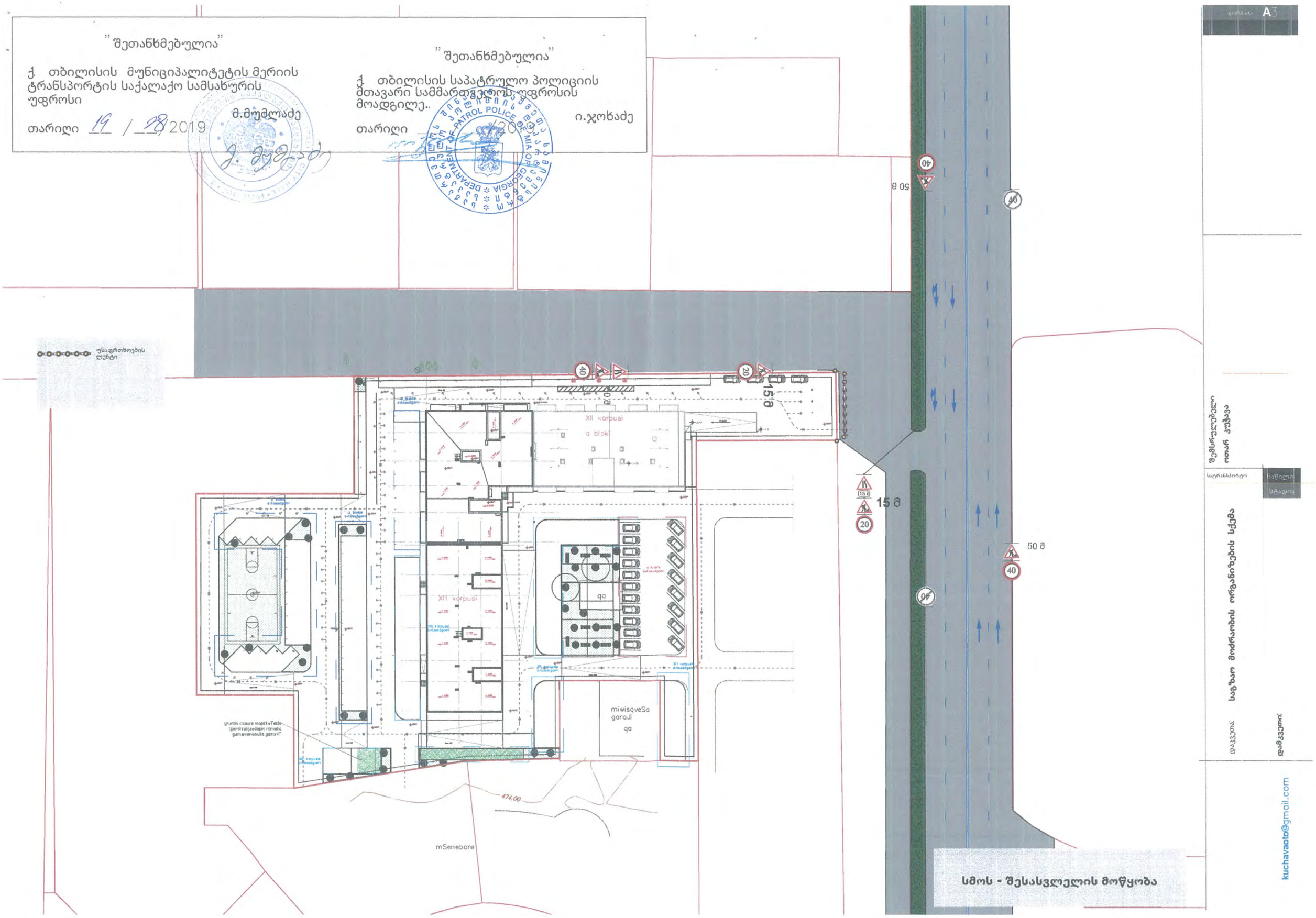

"შეთანხმებულია"
ქ. თბილისის მუნიციპალიტეტის მერიის ტრანსპორტის საქალაქო სამსახურის უფროსი
მ.მუმლაძე
თარიღი 19 / 08 / 2019
"შეთანხმებულია"
ქ. თბილისის საპატრულო პოლიციის მთავარი სამმართველოს უფროსის მოადგილე..
ი.ჯოხაძე
თარიღი / 2019
DEPARTMENT OF PATROL POLICE OF MIA OF GEORGIA
A3
XII korpusi
a blok
XIII korpusi
qa
miwisqveSa garaJi
qa
mSenebore
474.00
50 მ
15 მ
20
40
სმოს - შესასვლელის მოწყობა

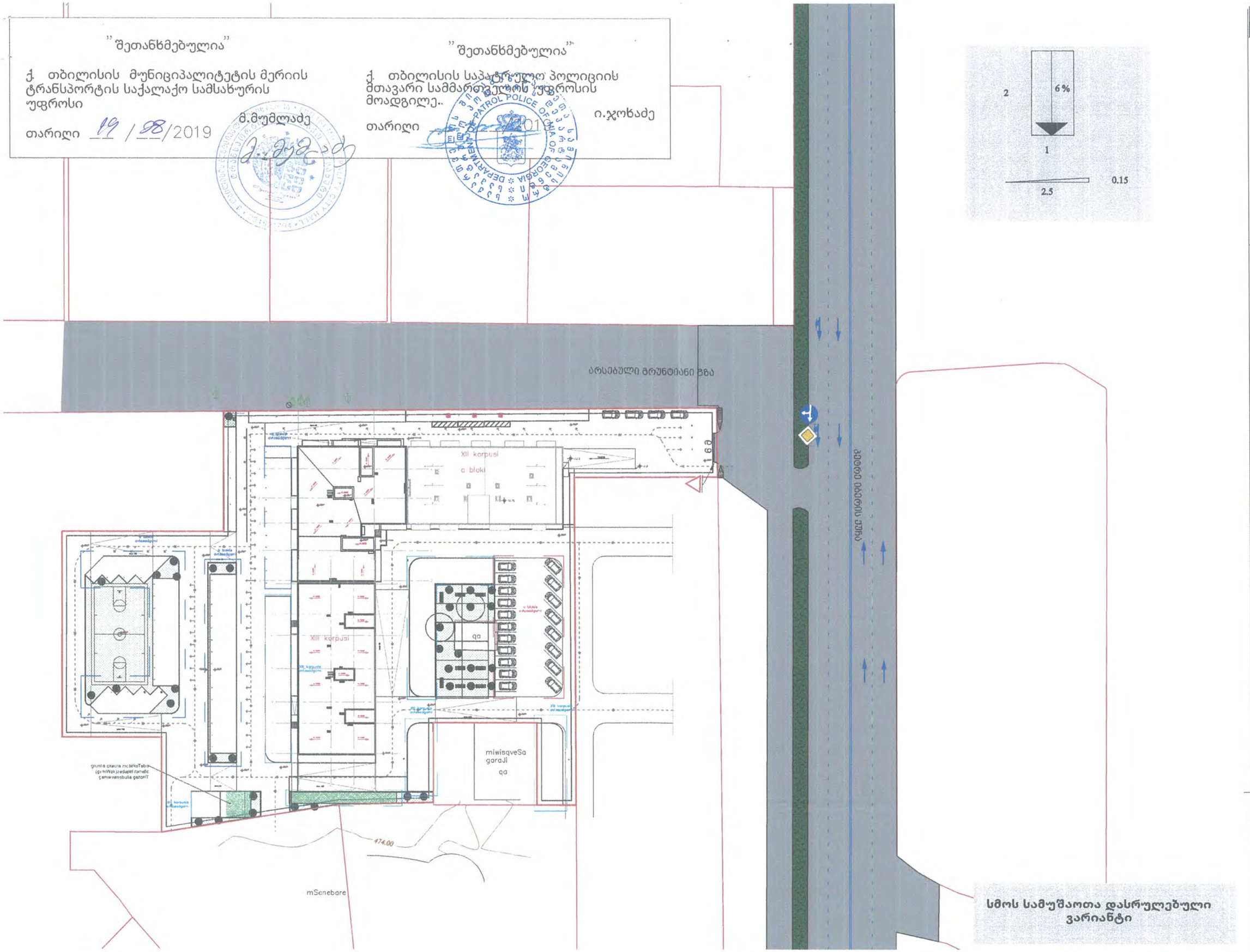

სმოს სამუშაოთა დასრულებული ვარიანტი

ფორმატი A3

ქ. თბილისის მუნიციპალიტეტის მერიის ტრანსპორტის საქალაქო სამსახურის უფროსი

თარიღი 19 / 08 /2019

სატრანსპორტო

ნაწილი

სტადია

ლაკვეთა: საგზაო მოძრაობის ორგანიზების სქემა

დამკვეთი:

kuchavaoto@gmail.com

ფორმატი A3			
	ობიექტის მისამართი	ქ. თბილისი, საბჭოს ქუჩა N6	
	ობიექტის დასახელება	სამოქალაქო დაცვის სამმართველოს ავტოფარეხის მშენებლობა	
	სტადია	ნებისმიერი	
	სახელწოდება	გენერალური გეგმა	
		ტერიტორიის ათვისების მაჩვენებლები	
		ტერიტორიის კეთილმოწყობის გეგმა	
		ტერიტორიის ვერტიკალური დაგეგმარების გეგმა	
		ტერიტორიის ინჟინრული მოწყობის გეგმა	
		ტერიტორიის ელექტრომოწყობის გეგმა	
		ტერიტორიის ნარგავების გეგმა	
		ტერიტორიის ნაგებობების განთავსების გეგმა	
		ტერიტორიის ტრანსპორტის მოძრაობის სქემა	
		ტერიტორიის ხანძარსაწინააღმდეგო ღონისძიებების გეგმა	
		ტერიტორიის ხანძარსაწინააღმდეგო წყალმომარაგების გეგმა	
		ტერიტორიის ხანძრის გავრცელების საშიშროების გეგმა	
		ტერიტორიის ხანძრის ჩაქრობის გეგმა	
		ტერიტორიის ხანძრის ჩაქრობის ძალების განლაგების გეგმა	
		ტერიტორიის ხანძრის ჩაქრობის ძალების მანევრირების გეგმა	
		ტერიტორიის ხანძრის ჩაქრობის ძალების მანევრირების სქემ

''შეთანხმებულია''

ქ. თბილისის მუნიციპალიტეტის მერიის ტრანსპორტის საქალაქო სამსახურის უფროსი

მ.მუმლაძე

თარიღი __ /__/2019

''შეთანხმებულია''

ქ. თბილისის საპატრულო პოლიციის მთავარი სამმართველოს უფროსის მოადგილე..

ი.ჯოხაძე

თარიღი __ /__/2019

საპროექტო ღობე

ს/პ 01.10.06.001.199

50 მ

15 მ

50 მ

XII korpusi

a bloki

XIII korpusi

qa

miwisqveSa garaJi

qa

gruntis cxaura mopirkeTebis (gamWoli)zedapiri romelic gamwvanebulia gazoniT

474.00

mSenebare

სმოს - ღობის განთავსების დასრულებული ვარიანტი

ფორმატი A3

შემსრულებელი ოთარ კუჭავა

სატრანსპორტო ნაწილი

სტადია

საგზაო მოძრაობის ორგანიზების სქემა

დამკვეთი

kuchavaoto@gmail.com

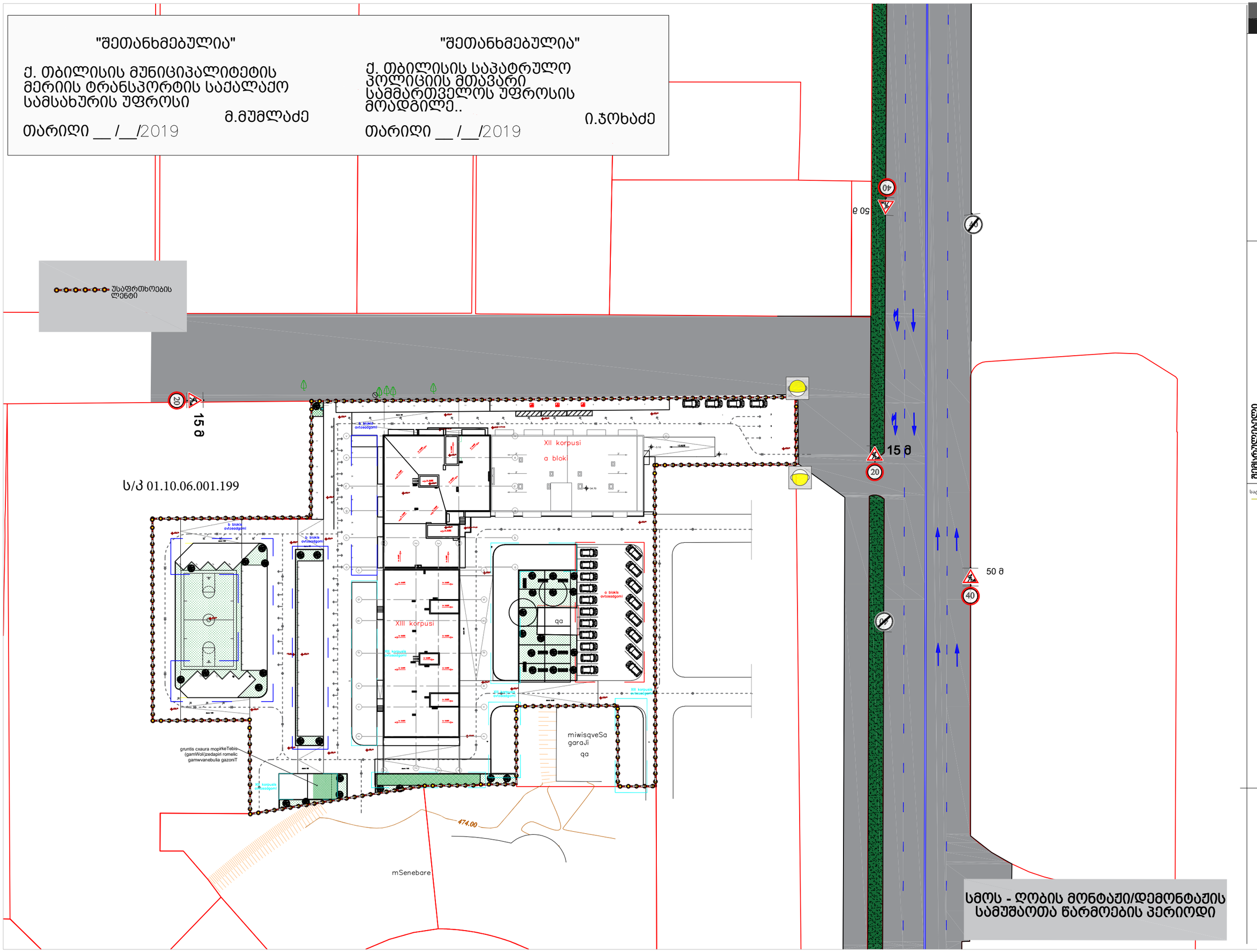

ფორმატი A3

ფემსრუდეკეფი
ოთარ ჯუჯაფა

სატრანსპორტო | ნაწილი | სტადია

დაკვეთა: სამზარი მოძრაობის ორგანიზების სქემა

დამკვეთი:

kuchavaoto@gmail.com

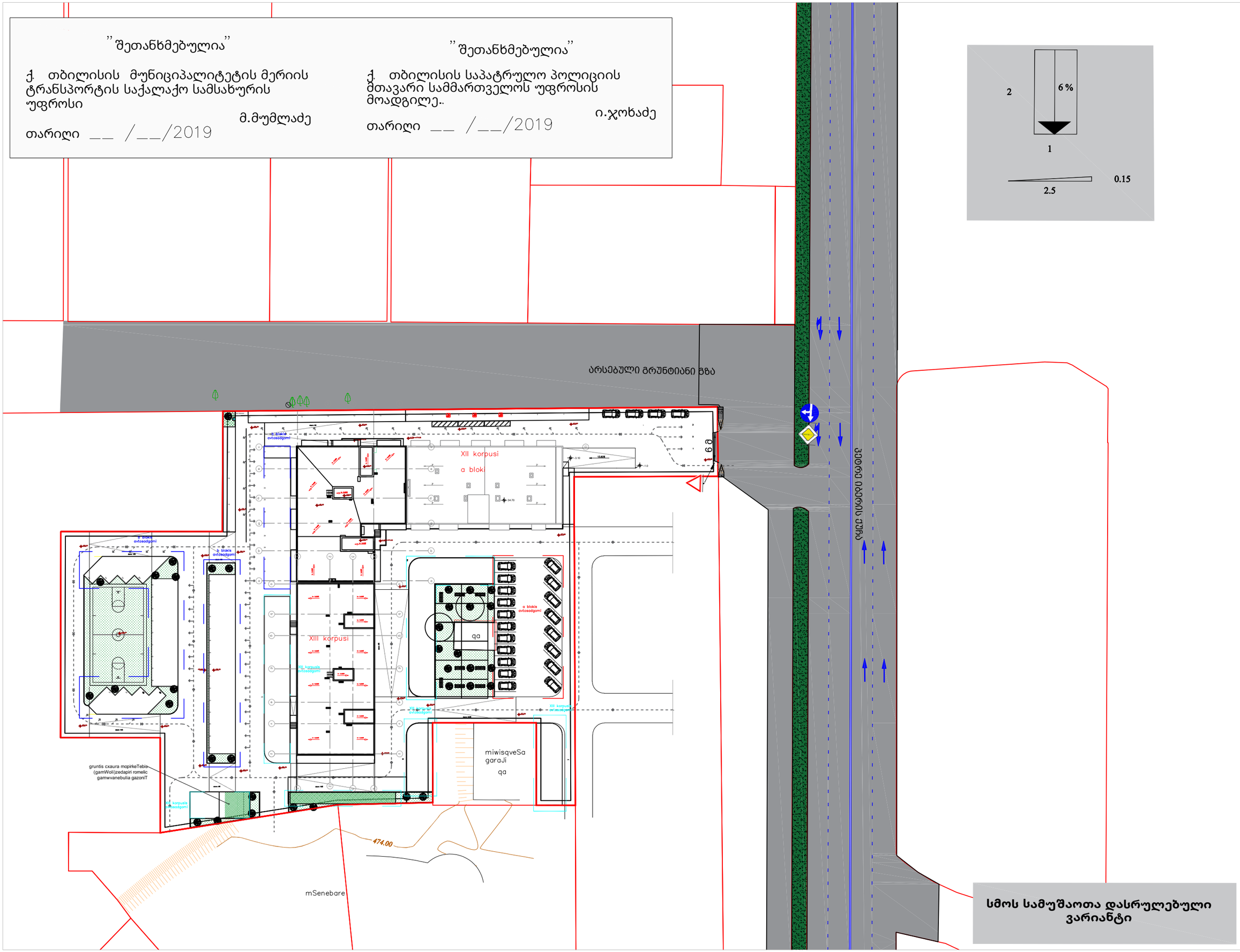

ფორმატი A3

ზემსრულებელი
ოთარ კუჭავა

სატრანსპორტო | ნაწილი | სტადია

დაკვეთა: საგზაო მოძრაობის ორგანიზების სქემა

დამკვეთი:

kuchavaoto@gmail.com

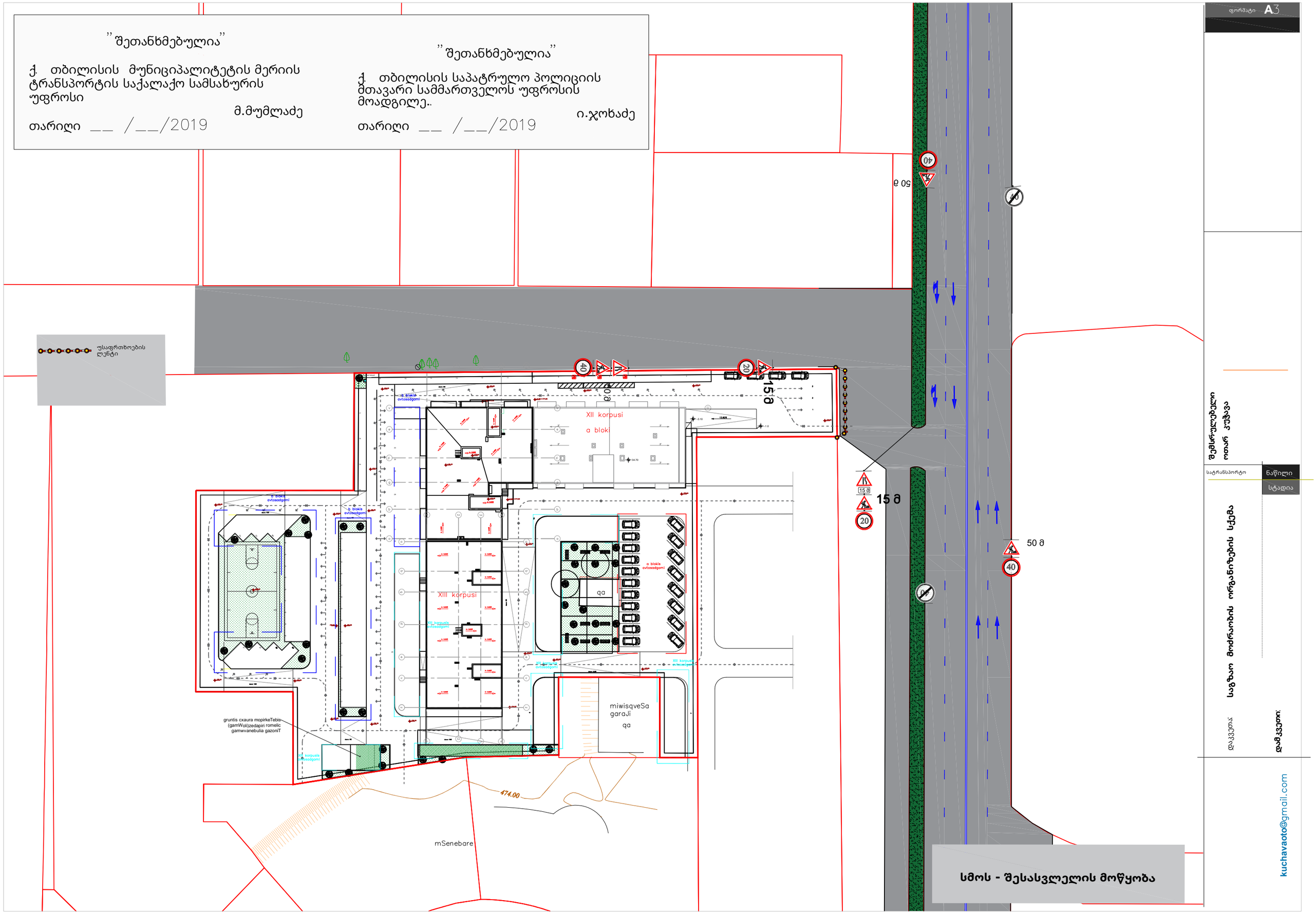

ფორმატი A3
"შეთანხმებულია"
ქ. თბილისის მუნიციპალიტეტის მერიის ტრანსპორტის საქალაქო სამსახურის უფროსი
მ.მუმლაძე
თარიღი __ /__/2019
"შეთანხმებულია"
ქ. თბილისის საპატრულო პოლიციის მთავარი სამმართველოს უფროსის მოადგილე..
ი.ჯოხაძე
თარიღი __ /__/2019
უსაფრთხოების ლენტი
XII korpusi
a bloki
XIII korpusi
qa
miwisqveSa garaJi
qa
gruntis cxaura mopirkeTebis (gamWoli)zedapiri romelic gamwvanebulia gazoniT
474.00
mSenebare
15 მ
50 მ
40
20
სმოს - შესასვლელის მოწყობა
ზემსრულებელი
ოთარ კუჭავა
სატრანსპორტო
ნაწილი
სტადია
დაკვეთა:
საგზაო მოძრაობის ორგანიზების სქემა
დამკვეთი:
kuchavaoto@gmail.com