შენობა-ნაგებობის უსაფრთხოების წესებთან შესაბამისობის ანალიზი

გამოყენებული წესები - **„შენობა-ნაგებობის უსაფრთხოების წესები“**

ჩამოთვალეთ შენობის დაკავებულებები და აღწერეთ თითოეული გამოყენება
საცხოვრებელი ჯგუფი სც-2 - საცხოვრებელი ბინები ± 0.00 - +22.02ნიშნულებზე;
მცირე საფრთხის შემცველი სასაწყობო ჯგუფი სწ-2 - ღია ავტოსადგომი ±0.00 ნიშნულზე;
დამხმარე და სხვადასხვა დანიშნულების ჯგუფი დს - დამხმარე ფართები -3.00 და ±0.00 ნიშნულებზე.

კონსტრუქციის ტიპი:	I-B

დასაშვები სიმაღლე მიწის დონის ზემოთ ცხრილი 503-ის მიხედვით:	48.8
საპროექტო შენობის სიმაღლე მიწის დონის ზემოთ:	28,64 მეტრი

შენიშვნა: 1) 202 ქვეთავის მიხედვით, შენობის სიმაღლე განისაზღვრება, როგორც შვეული დაშორება მიწის დონიდან სახურავის ყველაზე მაღალი ზედაპირის საშუალო სიმაღლემდე. შენობის სიმაღლის განსაზღვრისას არ იანგარიშება პარაპეტების სიმაღლე.

2) მიწის დონე საკონტროლო სიბრტყეა, რომელიც შენობის გარე კედლების გასწვრივ არსებული მიწის დონეების საშუალო დონეა. ქანობიანი ადგილებისათვის მიწის დონე შენობასა და მიწის ნაკვეთის საზღვარს შორის ან შენობასა და შენობიდან 1.8 მ-ით დაშორებულ წერტილს შორის (რომელიც უფრო ნაკლები იქნება) მდებარე ფართობის უდაბლესი წერტილის საფუძველზე განისაზღვრება.

სართულიანობის შეზღუდვები ცხრილი 503-ის მიხედვით:		
დაკავებულობის ჯგუფი	**დასაშვები სართულიანობა მიწის დონის ზემოთ**	**შემოთავაზებული სართულიანობა მიწის დონის ზემოთ**
საცხოვრებელი ჯგუფი სც-2	11	8
მცირე საფრთხის შემცველი სასაწყობო ჯგუფი სწ-2	11	1
დამხმარე ჯგუფი დს	5	2 (მიწისპირა და მიწის დონის ქვედა სართული)

ფართობის შეზღუდვები ცხრილი 503-ის მიხედვით:		
დაკავებულობის ჯგუფი	**დასაშვები ფართობი (ცალკეულ სართულზე)**	**შემოთავაზებული ფართობი (ცალკეულ სართულზე)**
საცხოვრებელი ჯგუფი სც-2	**შეუზღუდავი**	**არ იზღუდება**
მცირე საფრთხის შემცველი სასაწყობო ჯგუფი სწ-2	**7340**	**62.8 მ²**
დამხმარე ჯგუფი დს	**3300**	**23.6 მ²** ±0.00 ნიშნულზე **232.1 მ²** -3.00 ნიშნულზე

შენიშვნა: 1) 202 ქვეთავის მიხედვით, შენობის ფართობი განისაზღვრება, როგორც გარე კედლებს (ან გარე კედლებსა და ცეცხლმედეგ კედლებს) შორის მოქცეული ფართობი, გარდა საჰაერო შახტებისა და, სულ მცირე, სამი მხრიდან გარე კედლებით შემოზღუდული ეზოებისა. შენობის ფართობები, რომელთაც არ აკრავს კედლები, ითვლება შენობის ფართობად, თუ ის მოქცეულია სახურავის ან ზედა სართულის თარაზული ნაშვერის საზღვრებში.

2) 202 ქვეთავის შესაბამისად, -3.00 ნიშნულზე მდებარე სართული მიჩნეულია მიწის დონის ქვედა სართულად, რადგან მის თავზე მდებარე იატაკის მოპირკეთებული ზედაპირი მიწის მოპირკეთებული დონიდან 3.7 მეტრზე დაბლა მდებარეობს, ხოლო მისი საშუალო ამაღლება მიწის ზედაპირიდან 1.80 მეტრზე ნაკლებია.

გარე კედლის ღიობებისადმი მოთხოვნები ცხრილი 705.8 -ის მიხედვით							
გარე კედელი	ხანძარსაწინააღმდეგო მანძილი (მეტრი)	კედლის ღიობების ფართობი (კედლის %)					
		დასაშვები			გათვალისწინებული		
		დაცული	დაუცველი საშხეფებით	დაუცველი	დაცული	დაუცველი საშხეფებით	დაუცველი
ა-ვ	9<	შეუზღუდავია	შეუზღუდავია	შეუზღუდავია			არ იზღუდება
ვ-ა	9<	შეუზღუდავია	შეუზღუდავია	შეუზღუდავია			არ იზღუდება
1-4	<1	დაუშვებელია	დაუშვებელია	დაუშვებელია			ღიობების გარეშე
4-1	<1	დაუშვებელია	დაუშვებელია	დაუშვებელია			ღიობების გარეშე

შენიშვნა: 202 ქვეთავის მიხედვით, ხანძარსაწინააღმდეგო მანძილი იზომება შენობის ფასადიდან მიწის ნაკვეთის საზღვრის უახლოეს წერტილამდე ან/და ქუჩის, ჩიხის ან საზოგადოებრივი გზის შუახაზამდე.

გარე კედლის ცეცხლმედეგობისადმი მოთხოვნები ცხრილი 602 -ის და 705.8.5 ქვეთავის მიხედვით				
გარე კედელი	ხანძარსაწინააღმდეგო მანძილი (მეტრი)	ცეცხლმედეგობის ხარისხი (საათი)		
		მოთხოვნილი 602 ცხრილით	მოთხოვნილი 705.8 ქვეთავით	გათვალისწინებული
ა-ვ	9<	0	0	0
ვ-ა	9<	0	0	0
1-4	<1.5	1	1	1
4-1	<1.5	1	1	1

ხანძრისაგან დაცვის სისტემებისადმი მოთხოვნები							
დაკავებულობები /სივრცეები/ გასასვლელი საშუალებები	ავტო საშხეფი სისტემა	ალტერნატიული ავტომატური ცეცხლსაქრობი სისტემები	სახანძრო განგაშისა, კვამლ და ცეცხლ აღმომჩენი სისტემები	სახანძრო მილ დგარების სისტემები	კვამლის საკონტროლო სისტემები	ხელის ცეცხლ მაქრები	საავარიო განგაშის სისტემები
სც-2 ჯგუფი			კი (კვამლზე მორეაგირე მაუწყებელი საძინებლებში)				
სწ-2 ჯგუფი			კი (სახანძრო განგაშის ხელით სამართავი სისტემა); (დამკავებელთა შეტყობინების სისტემა); (კვამლაღმომჩენები)				
კიბის უჯრედი				კი	კი (დაწნევის სისტემა)		
ლიფტი					კი (დაწნევის სისტემა)		
დერეფანი			(სახანძრო განგაშის ხელით სამართავი სისტემა); (დამკავებელთა შეტყობინების სისტემა); (კვამლაღმომჩენები)			კი	

განიავებისადმი მოთხოვნები		
დაკავებულობები/სივრცეები/ გასასვლელი საშუალებები	ბუნებრივი განიავება	ხელოვნური განიავება
სც-2 ჯგუფი	კი	კი (ტუალეტის ოთახები)
სწ-2 ჯგუფი	კი	
დს ჯგუფი	კი	

კიბის უჯრედი	კი	კი
ლიფტი		კი
დერეფანი		კი

თითოეული სართულიდან გასასვლელი საშუალება									
სართულები	დაკავებულობა და დაკავებულობის დატვირთვის ჯამური მაჩვენებელი	მოთხოვნილი გასასვლელების/გასასვლელთან მისადგომის რაოდენობა	გათვალისწინებული გასასვლელების/გასასვლელთან მისადგომის რაოდენობა და ტიპი	გასასვლელი საშუალებების სიგანე(მეტრი)					
				გზა-კიბეები		დერეფანი		გასასვლელის გზა-კარი	
				მოთხოვნილი	გათვალისწინებული	მოთხოვნილი	გათვალისწინებული	მოთხოვნილი	გათვალისწინებული
მიწის დონის ქვედა სართული	დს დ.დ = 8	1	1	1.2	1.2	1.2	1.65	0.82	0.82
I სართული	სც-2 სწ-2 დს დ.დ = 14	1	1 (გზა-კარი)	1.2	-	1.2	2.05	0.82	0.82 მინ.
II - VIII სართულები	სც-2 დ.დ =17	1	1 (გზა-კიბე)	1.2	1.2	1.2	3.20	0.82	0.82 მინ.

წყალსადენი სისტემის ფიქსირებული მოწყობილობების რაოდენობა ცხრილი 1602.1-ის მიხედვით											
სართულები	საცხოვრებელი ერთეულები/ დაკავებულობის დატვირთვა სართულზე	ფიქსირებული მოწყობილობები									
		უნიტაზი		ტუალეტის ხელსაბანები		აბაზანა/შხაპი		სამზარეულოს/ სამომსახურო ნიჟარა		ავტომატური სარეცხი მანქანის მისაერთებელი	
		მოთხოვნილი	გათვალისწინებული	მოთხოვნილი	გათვალისწინებული	მოთხოვნილი	გათვალისწინებული	მოთხოვნილი	გათვალისწინებული	მოთხოვნილი	გათვალისწინებული
სც-2 ჯგუფი	37 საცხოვრებელი ერთეული	1	1	1	1	1	1	1	1	1	1

-1 სართული ნიშნულზე -3.00

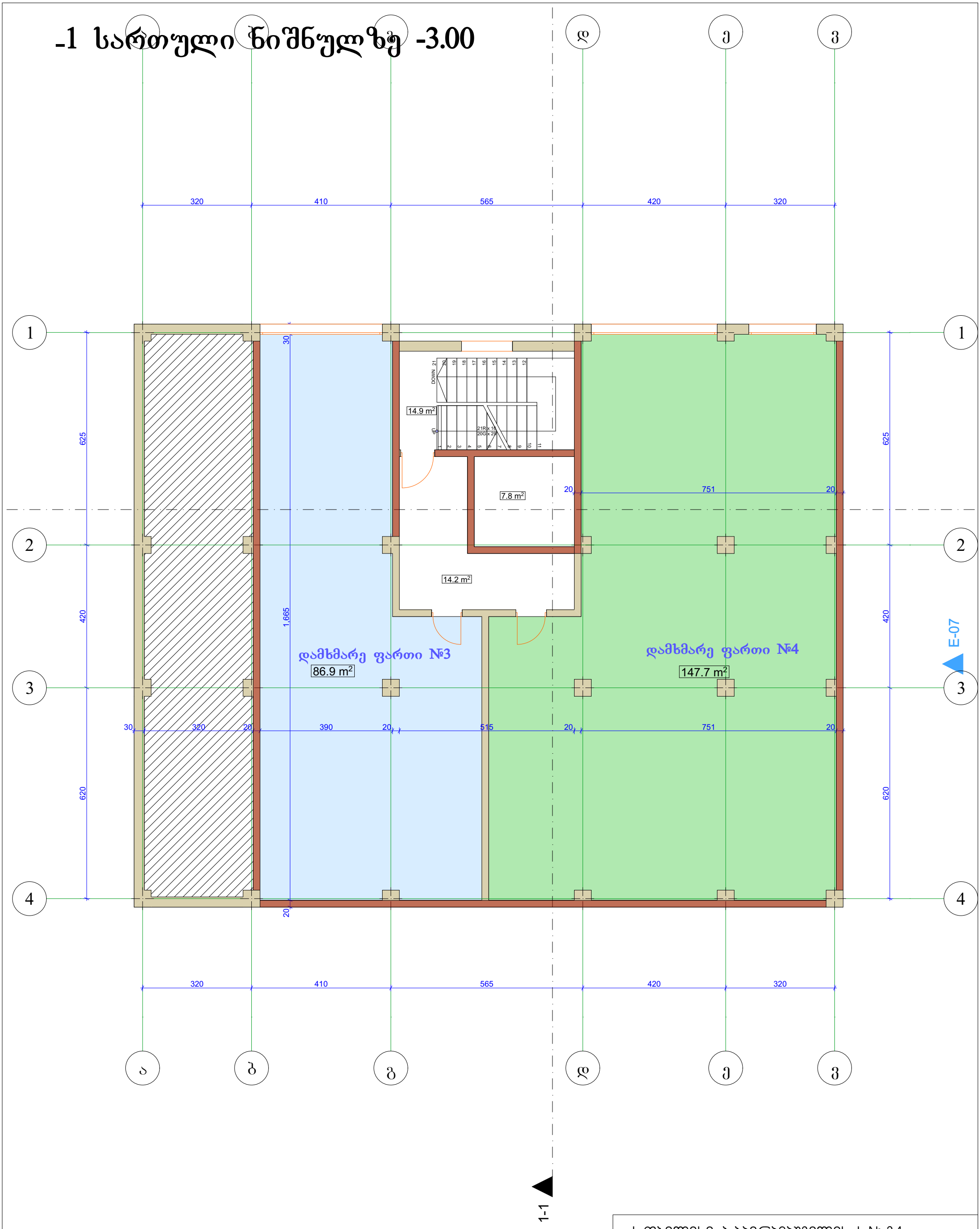

დასახელება	საცხ ფ.	საზ. ფ.	საერთო ფ.
კიბის უჯრედი და დერეფანი			29.1
ლიფტის შახტა			7.8
დამხმარე ფართი №3			86.9
დამხმარე ფართი №4			147.7
სართულის საერთო ფართი			271.5

ქ. თბილისი, ბ.ბაირამაშვილის ქ. № 34

დამკვეთი	შპს"ჯორჯიან ფროფერთი ინვესტმენტ"	
დირექტორი	ვასილ ჯალაღონია	
არქიტექტორი	მ.თავართქილაძე	
შეასრულა	მ.თავართქილაძე	
საპროექტო ორგანიზაცია	შპს"ჯორჯიან ფროფერთი ინვესტმენტ"	

1-ლი სართული ნიშნულზე 0.00

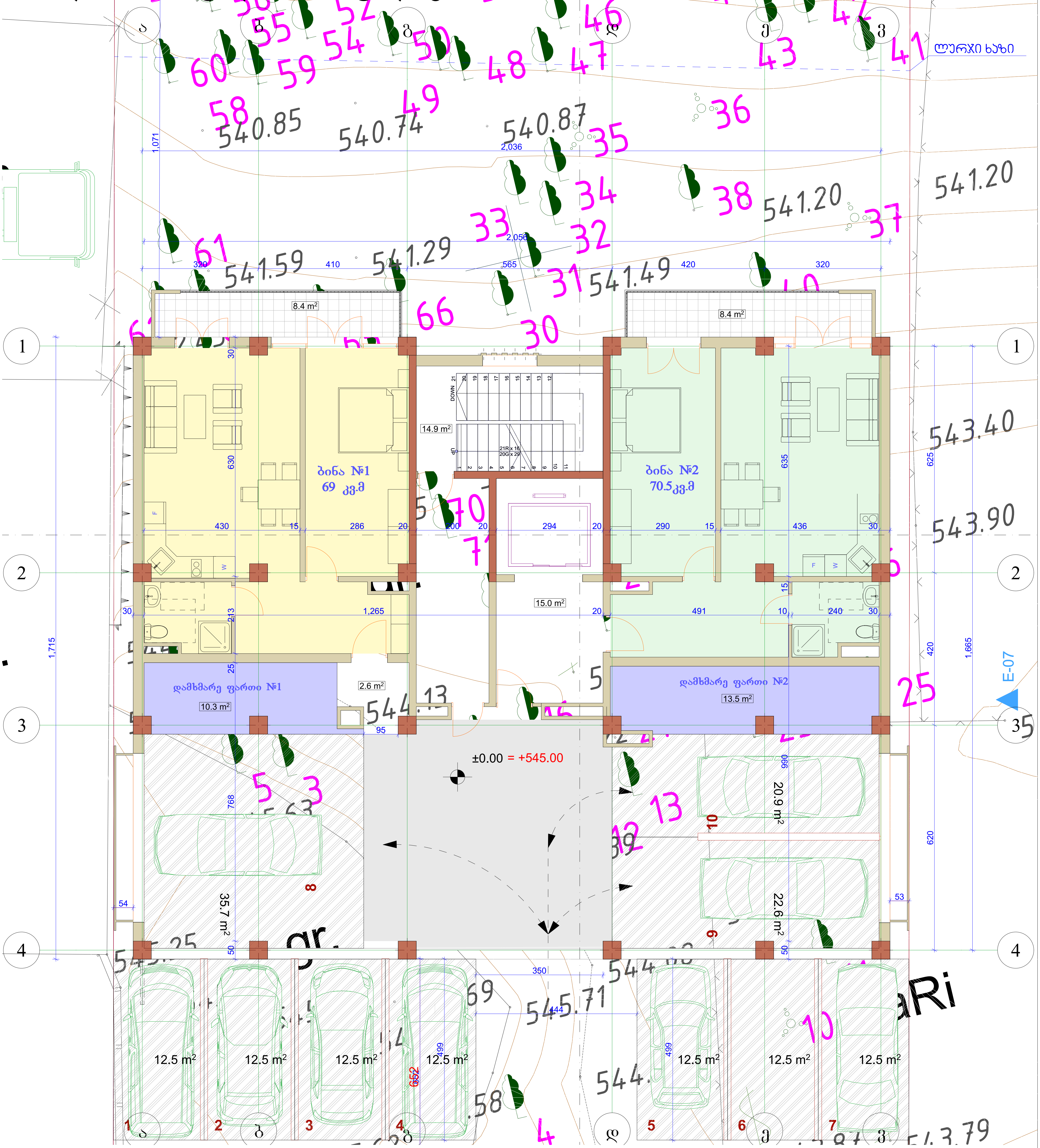

დასახელება	საცხ ფ.	საზ. ფ.	საერთო ფ.
ბ-1	60.6	8.4	69.0
ბ-2	62.1	8.4	70.5
ჯამი	122.7	16.8	139.5
კიბის უჯრედი და დერეფანი			34.2
ლიფტის ჰოლი			15.0
ავტო-სადგომები			79.2
სავალი ნაწილი			42.4
დამხმარე ფართი №1			10.3
დამხმარე ფართი №2			13.5
სართულის საერთო ფართი			334.1

ღია ავტო-სადგომები - 87.5 კვ.მ

ქ. თბილისი, ბ.ბაირამაშვილის ქ. № 34	
დამკვეთი	შპს"ჯორჯიან ფროფერთი ინვესტმენტ"
დირექტორი	ვასილ ჯალაღონია
არქიტექტორი	მ.თავართქილაძე
შეასრულა	მ.თავართქილაძე
საპროექტო ორგანიზაცია	შპს"ჯორჯიან ფროფერთი ინვესტმენტ"

მე-2 სართული ნიშნულზე +3.00

1:100

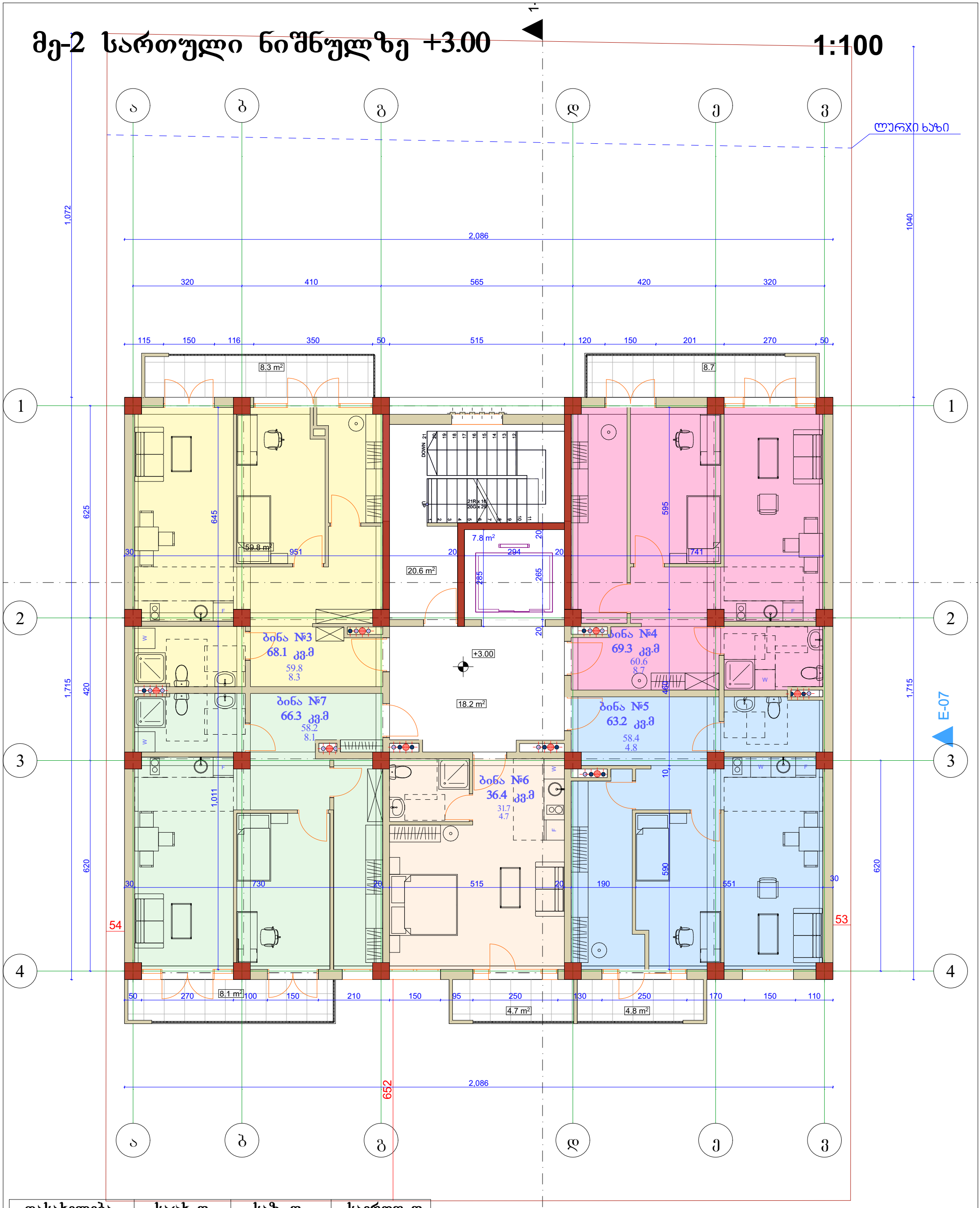

დასახელება	საცხ ფ.	საზ. ფ.	საერთო ფ.
ბ-3	59.8	8.3	68.1
ბ-4	60.6	8.7	69.3
ბ-5	58.4	4.8	63.2
ბ-6	31.7	4.7	36.4
ბ-7	58.2	8.1	66.3
ჯამი	268.7	34.6	303.3
კიბის უჯრედი			20.6
ლიფტის ჰოლი			26.0
სართულის საერთო ფართი			349.9

ქ. თბილისი, ბ.ბაირამაშვილის ქ. № 34

დამკვეთი	შპს"ჯორჯიან ფროფერთი ინვესტმენტ"	
დირექტორი	ვასილ ჯალაღონია	
არქიტექტორი	მ.თავართქილაძე	
შეასრულა	მ.თავართქილაძე	
საპროექტო ორგანიზაცია	შპს"ჯორჯიან ფროფერთი ინვესტმენტ"	

მე-3 სართული ნიშნულზე +6.17

1:100

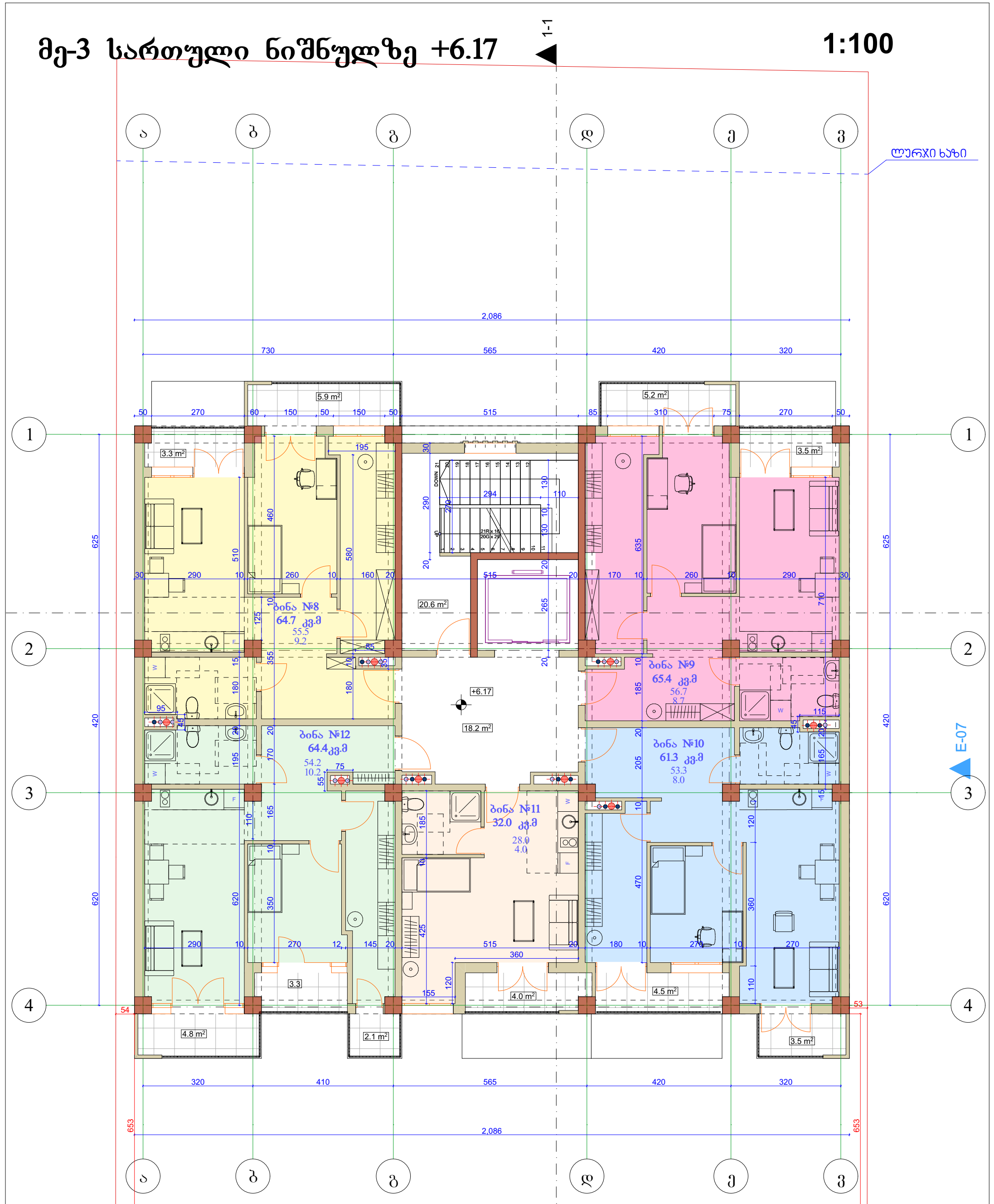

დასახელება	საცხ ფ.	საზ. ფ.	საერთო ფ.
ბ-8	55.5	9.2	64.7
ბ-9	56.7	8.7	65.4
ბ-10	53.3	8.0	61.3
ბ-11	28.0	4.0	32.0
ბ-12	54.2	10.2	64.4
ჯამი	247.7	40.1	287.8
კიბის უჯრედი			20.6
ლიფტის ჰოლი			26.0
სართულის საერთო ფართი			334.4

ქ. თბილისი, ბ.ბაირამაშვილის ქ. № 34

დამკვეთი	შპს"ჯორჯიან ფროფერთი ინვესტმენტ"	
დირექტორი	ვასილ ჯალაღონია	
არქიტექტორი	მ.თავართქილაძე	
შეასრულა	მ.თავართქილაძე	
საპროექტო ორგანიზაცია	შპს"ჯორჯიან ფროფერთი ინვესტმენტ"	

მე-4 სართული ნიშნულზე +9.34

1:100

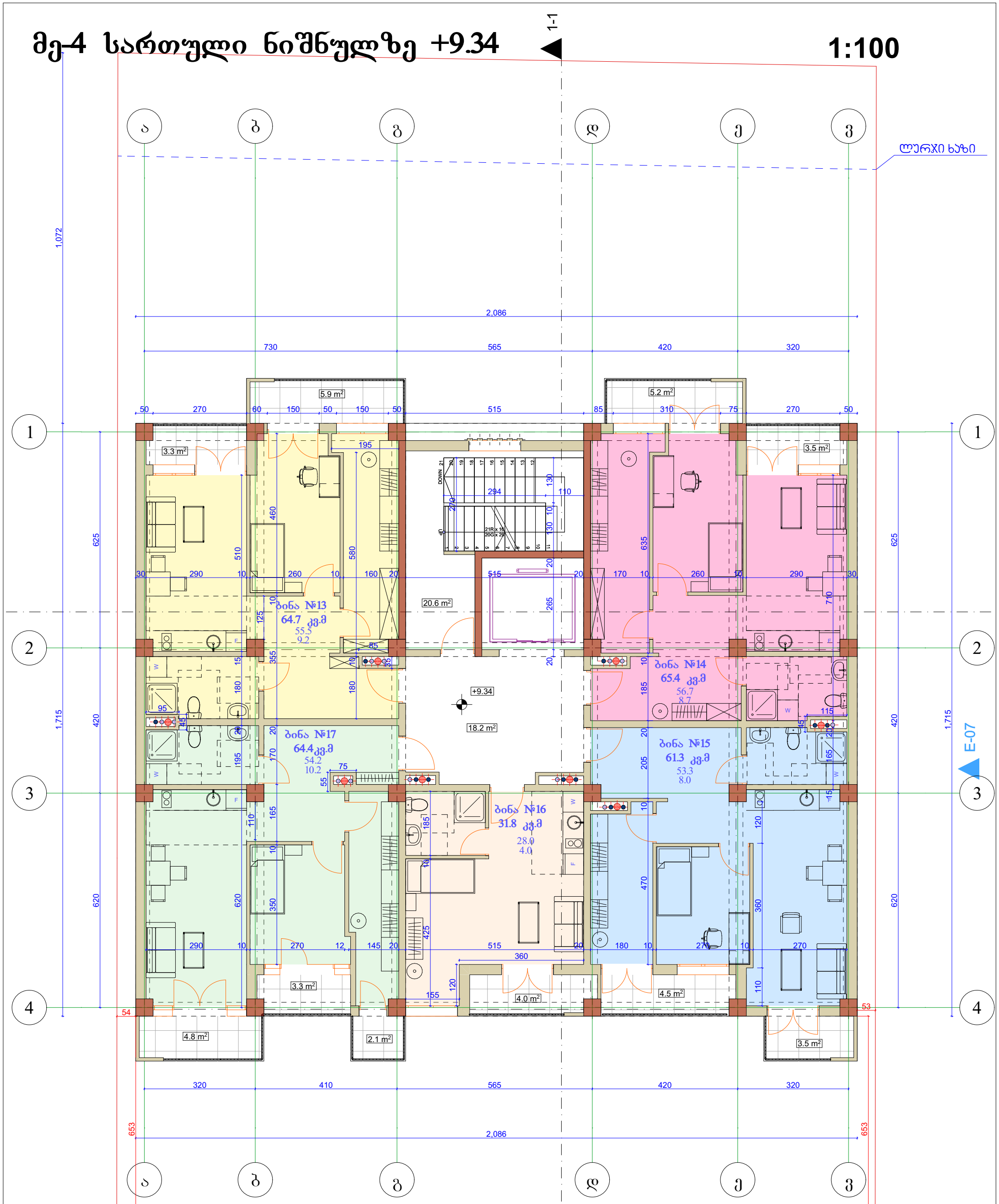

დასახელება	საცხ ფ.	საზ. ფ.	საერთო ფ.
ბ-13	55.5	9.2	64.7
ბ-14	56.7	8.7	65.4
ბ-15	53.3	8.0	61.3
ბ-16	28.0	4.0	32.0
ბ-17	54.2	10.2	64.4
ჯამი	247.7	40.1	287.8
კიბის უჯრედი			20.6
ლიფტის ჰოლი			26.0
სართულის საერთო ფართი			334.4

ქ. თბილისი, ბ.ბაირამაშვილის ქ. № 34

დამკვეთი	შპს"ჯორჯიან ფროფერთი ინვესტმენტ"	
დირექტორი	ვასილ ჯალაღონია	
არქიტექტორი	მ.თავართქილაძე	
შეასრულა	მ.თავართქილაძე	
საპროექტო ორგანიზაცია	შპს"ჯორჯიან ფროფერთი ინვესტმენტ"	

მე-5 სართული ნიშნულზე +12.51

1:100

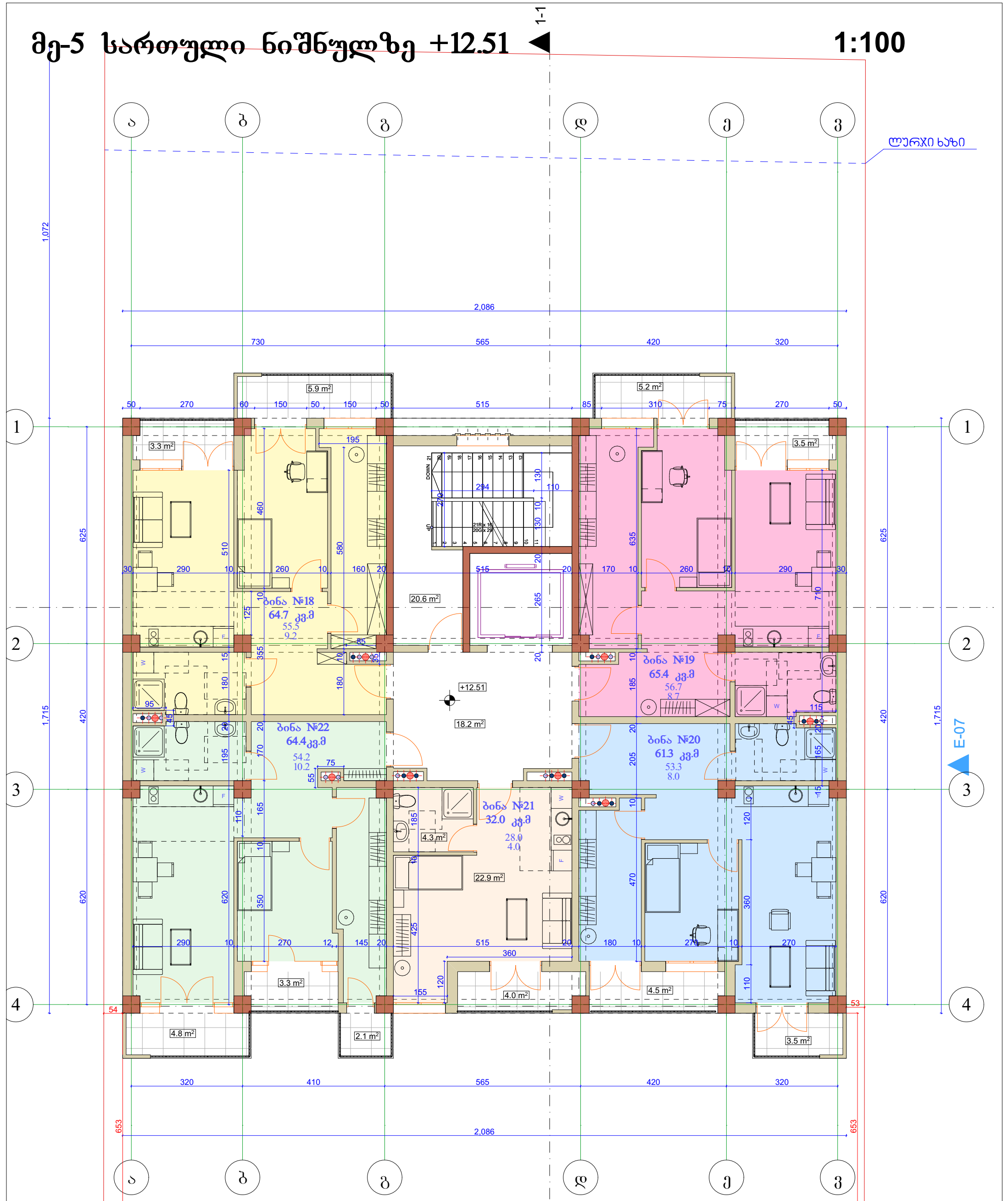

დასახელება	საცხ ფ.	საზ. ფ.	საერთო ფ.
ბ-18	55.5	9.2	64.7
ბ-19	56.7	8.7	65.4
ბ-20	53.3	8.0	61.3
ბ-21	28.0	4.0	32.0
ბ-22	54.2	10.2	64.4
ჯამი	247.7	40.1	287.8
კიბის უჯრედი			20.6
ლიფტის ჰოლი			26.0
სართულის საერთო ფართი			334.4

ქ. თბილისი, ბ.ბაირამაშვილის ქ. № 34

დამკვეთი	შპს"ჯორჯიან ფროფერთი ინვესტმენტ"	
დირექტორი	ვასილ ჯალაღონია	
არქიტექტორი	მ.თავართქილაძე	
შეასრულა	მ.თავართქილაძე	
საპროექტო ორგანიზაცია	შპს"ჯორჯიან ფროფერთი ინვესტმენტ"	

მე-6 სართული ნიშნულზე +15.68

1:100

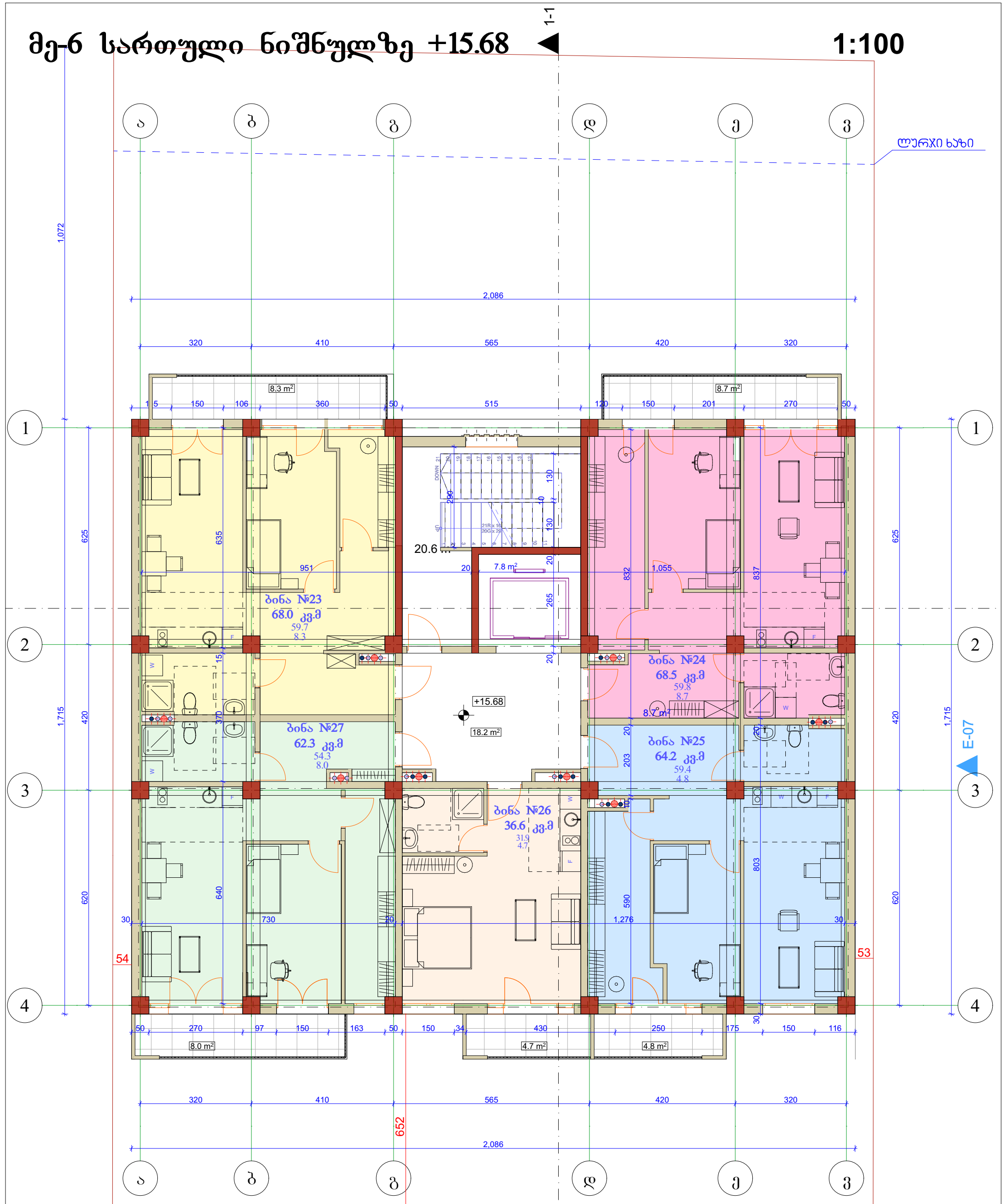

დასახელება	საცხ ფ.	საზ. ფ.	საერთო ფ.
ბ-23	59.7	8.3	68.0
ბ-24	59.8	8.7	68.5
ბ-25	59.4	4.8	64.2
ბ-26	31.9	4.7	36.6
ბ-27	54.3	8.0	62.3
ჯამი	265.1	34.5	299.6
კიბის უჯრედი			20.6
ლიფტის ჰოლი			26.0
სართულის საერთო ფართი			346.2

ქ. თბილისი, ბ.ბაირამაშვილის ქ. № 34

დამკვეთი	შპს"ჯორჯიან ფროფერთი ინვესტმენტ"	
დირექტორი	ვასილ ჯალაღონია	
არქიტექტორი	მ.თავართქილაძე	
შეასრულა	მ.თავართქილაძე	
საპროექტო ორგანიზაცია	შპს"ჯორჯიან ფროფერთი ინვესტმენტ"	

მე-7 სართული ნიშნულზე +18.85

1:100

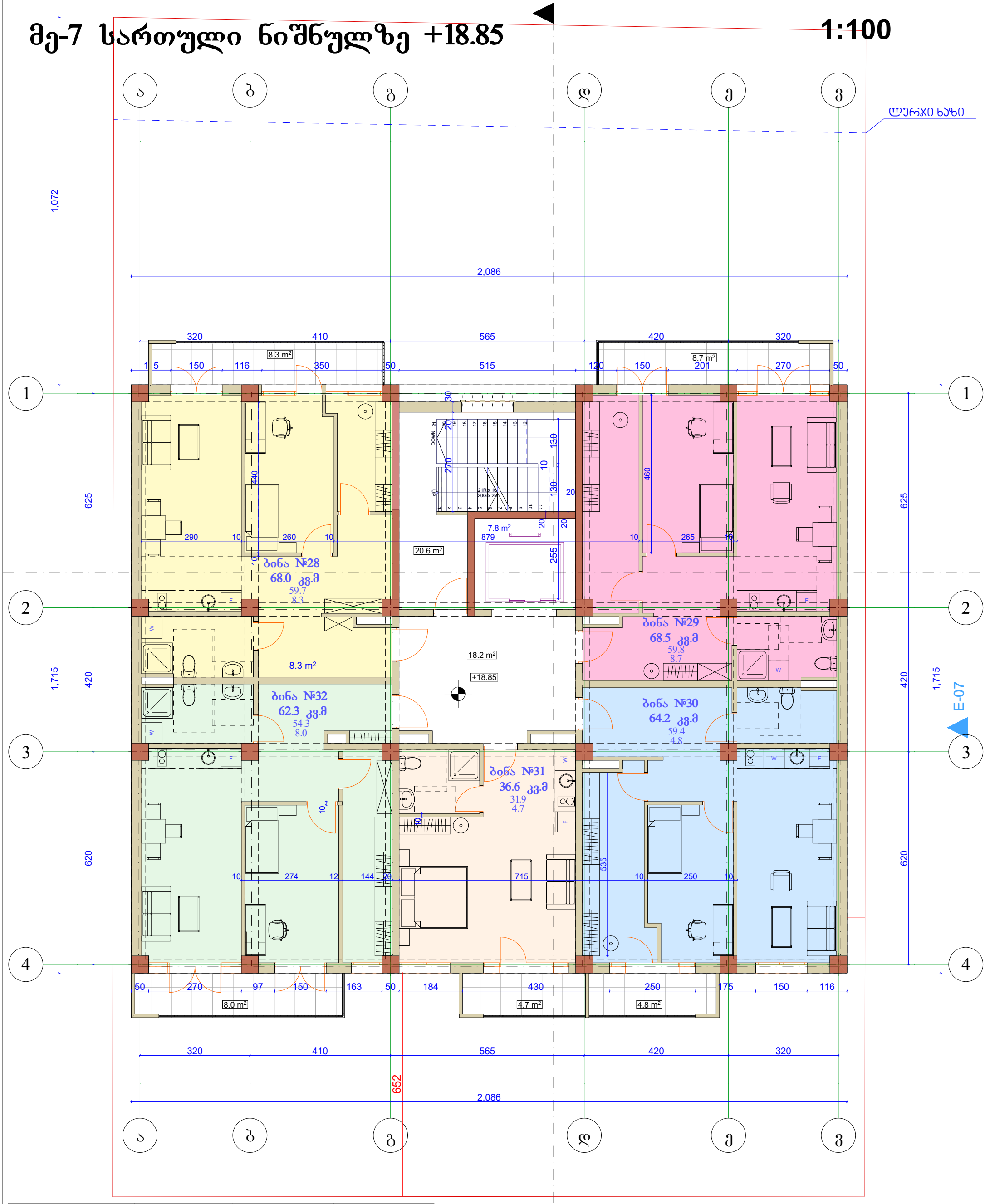

დასახელება	საცხ ფ.	საზ. ფ.	საერთო ფ.
ბ-28	59.7	8.3	68.0
ბ-29	59.8	8.7	68.5
ბ-30	59.4	4.8	64.2
ბ-31	31.9	4.7	36.6
ბ-32	54.3	8.0	62.3
ჯამი	265.1	34.5	299.6
კიბის უჯრედი			20.6
ლიფტის ჰოლი			26.0
სართულის საერთო ფართი			346.2

ქ. თბილისი, ბ.ბაირამაშვილის ქ. № 34

დამკვეთი	შპს"ჯორჯიან ფროფერთი ინვესტმენტ"	
დირექტორი	ვასილ ჯალაღონია	
არქიტექტორი	მ.თავართქილაძე	
შეასრულა	მ.თავართქილაძე	
საპროექტო ორგანიზაცია	შპს"ჯორჯიან ფროფერთი ინვესტმენტ"	

მე-8 სართული ნიშნულზე +22.02

1:100

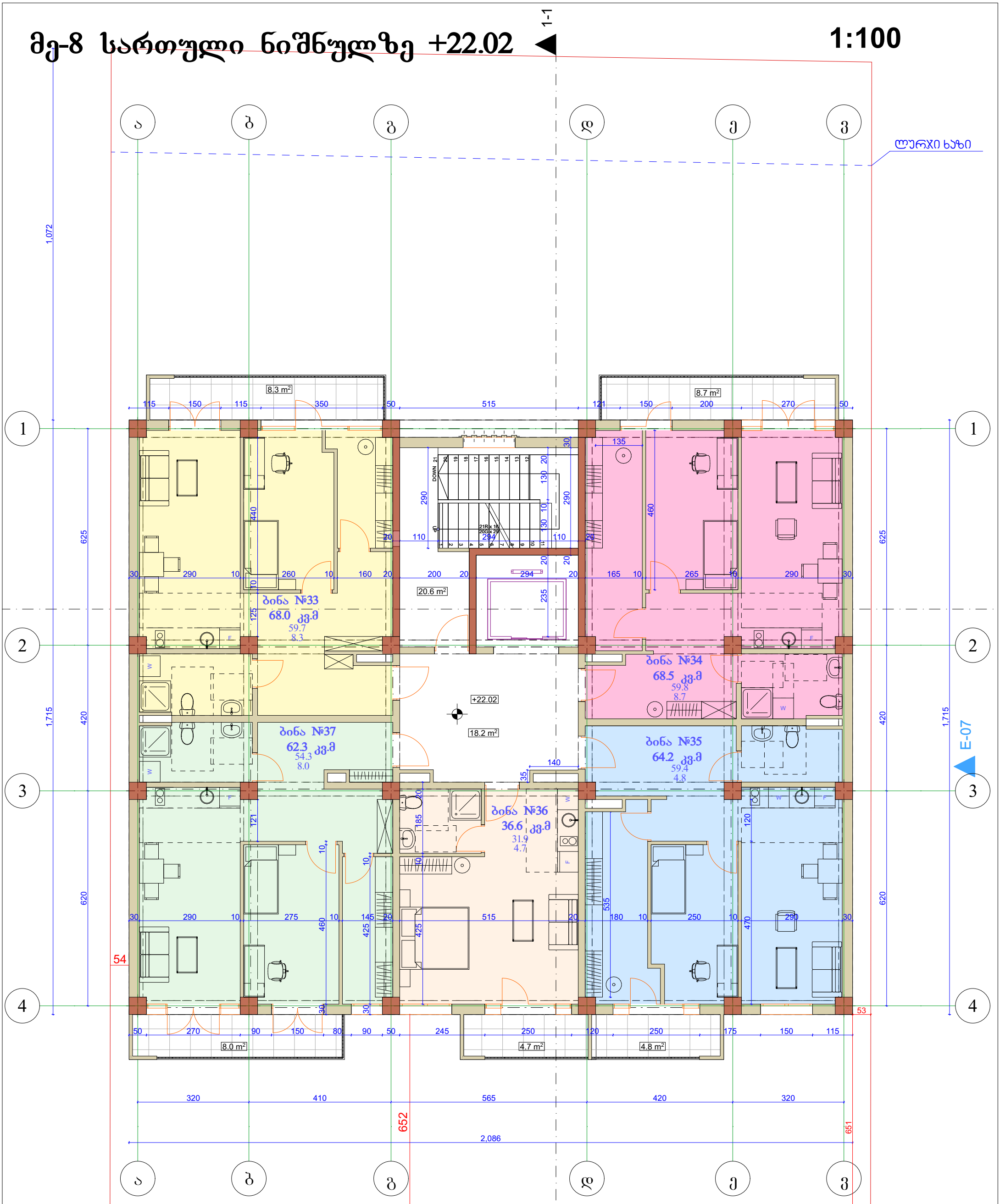

დასახელება	საცხ ფ.	საზ. ფ.	საერთო ფ.
ბ-33	59.7	8.3	68.0
ბ-34	59.8	8.7	68.5
ბ-35	59.4	4.8	64.2
ბ-36	31.9	4.7	36.6
ბ-37	54.3	8.0	62.3
ჯამი	265.1	34.5	299.6
კიბის უჯრედი			20.6
ლიფტის ჰოლი			26.0
სართულის საერთო ფართი			346.2

ქ. თბილისი, ბ.ბაირამაშვილის ქ. № 34

დამკვეთი	შპს"ჯორჯიან ფროფერთი ინვესტმენტ"	
დირექტორი	ვასილ ჯალაღონია	
არქიტექტორი	მ.თავართქილაძე	
შეასრულა	მ.თავართქილაძე	
საპროექტო ორგანიზაცია	შპს"ჯორჯიან ფროფერთი ინვესტმენტ"	

გადახურვის გეგმა ნიშნულზე +25.19

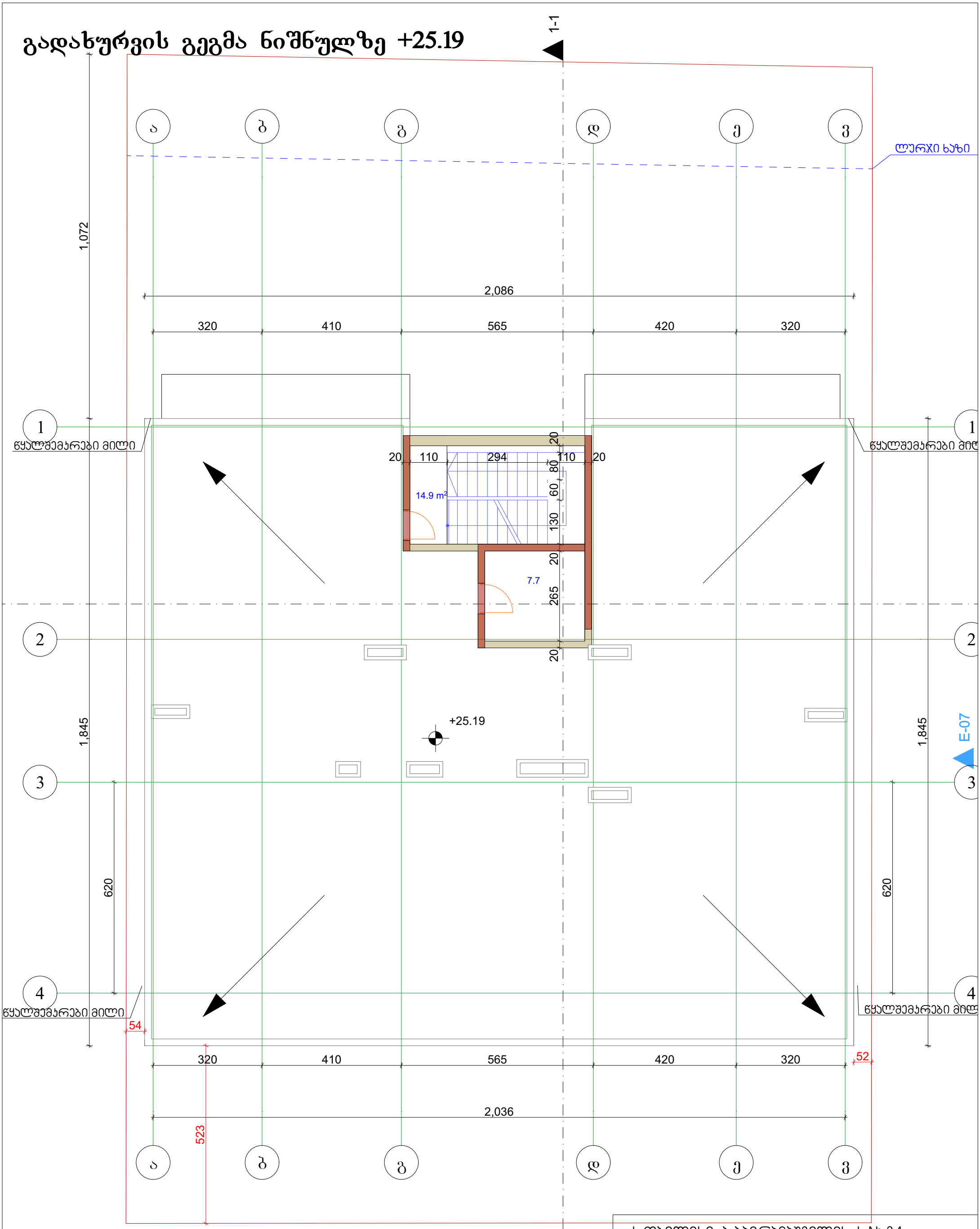

კიბის უჯრედი	14.9
ლიფტის სამანქანო	7.7
სართულის საერთო ფართი	22.6

ქ. თბილისი, ბ.ბაირამაშვილის ქ. № 34

დამკვეთი	შპს"ჯორჯიან ფროფერთი ინვესტმენტ"	
დირექტორი	ვასილ ჯალაღონია	
არქიტექტორი	მ.თავართქილაძე	
შეასრულა	მ.თავართქილაძე	
საპროექტო ორგანიზაცია	შპს"ჯორჯიან ფროფერთი ინვესტმენტ"	

გადახურვის გეგმა ნიშნულზე +28.64

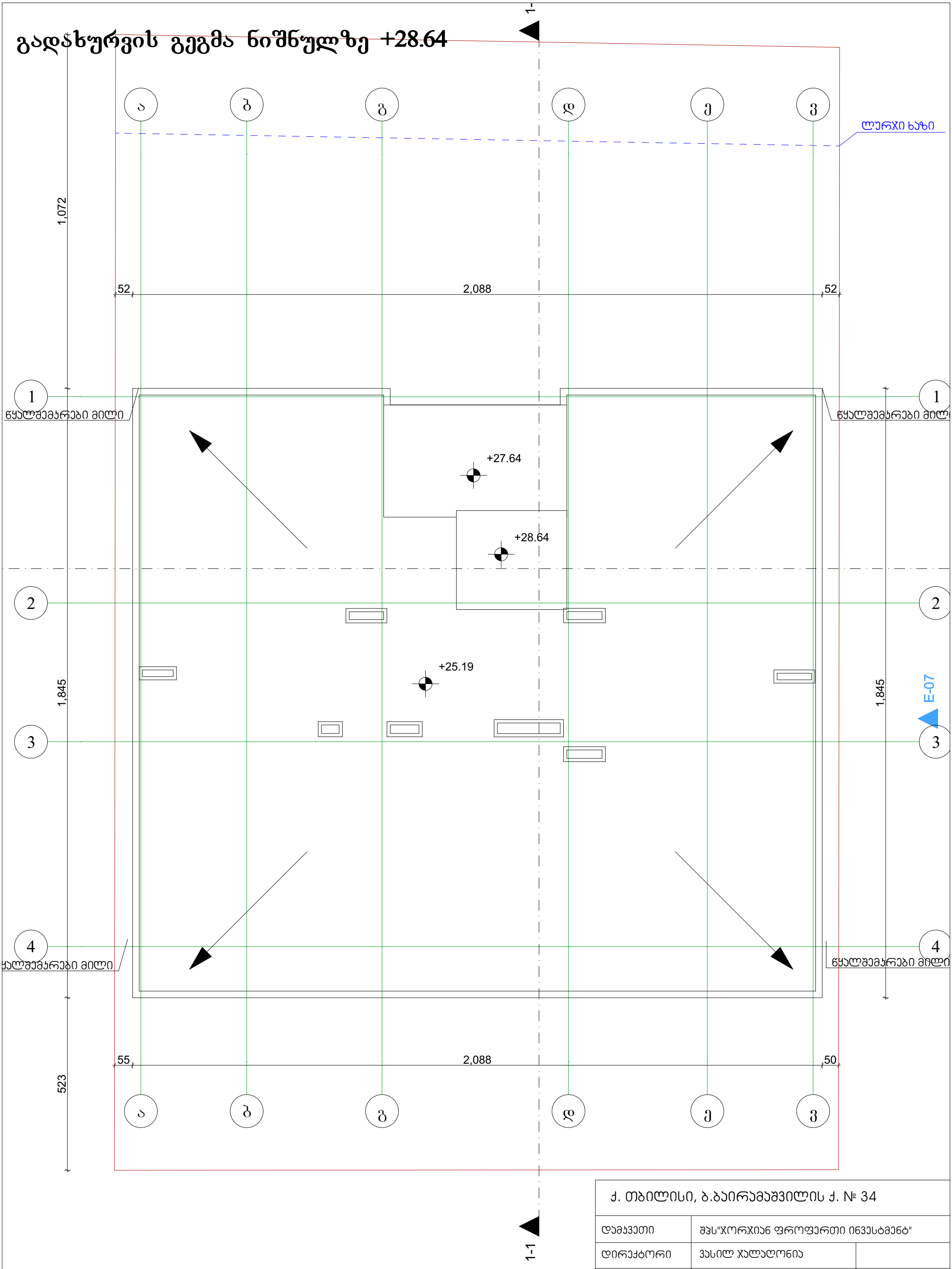

ქ. თბილისი, ბ.ბაირამაშვილის ქ. № 34		
დამკვეთი	შპს"ჯორჯიან ფროფერთი ინვესტმენტ"	
დირექტორი	ვასილ ჯალაღონია	
არქიტექტორი	მ.თავართქილაძე	
შეასრულა	მ.თავართქილაძე	
საპროექტო ორგანიზაცია	შპს"ჯორჯიან ფროფერთი ინვესტმენტ"	

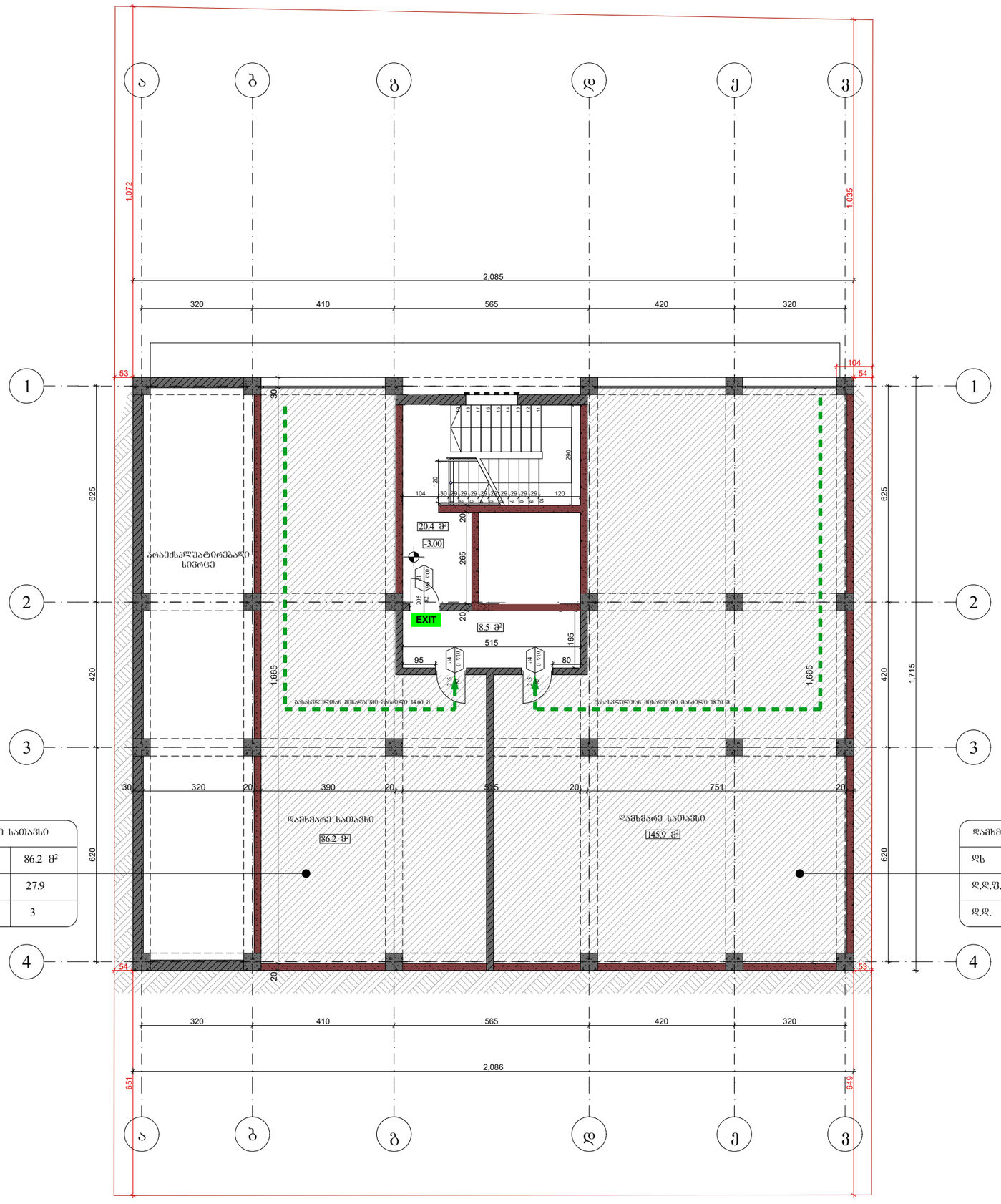

დამხმარე სათავსი	
ფხ	86.2 მ²
დ.დ.ფ.	27.9
დ.დ.	3

დამხმარე სათავსი	
ფხ	145.9 მ²
დ.დ.ფ.	27.9
დ.დ.	5

ფორმატი A-3	თბილისი 2024 წ.	ფაილის სახელი
	დაკვეთა №	

შენობა ნაგებობის შუნჭცია:

მრავალბინიანი საცხოვრებელი სახლი

მისამართი:

ქ. თბილისი, ბ. ბაირამაშვილის ქ.№34

დაკავებულობის და გასასვლელი საშუალებების გეგმა **-3.00** ნიშნულზე

საკადასტრო საზღვარი

242 ხანძარსაწინააღმდეგო მანძილი

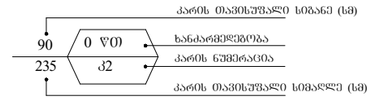

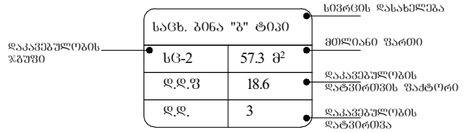


გასასვლელთან მისასვლელი მაქსიმალური სავალი მანძილი



გასასვლელის აღმნიშვნელი განათებული ნიშანი

დაკავებულობის ჯგუფების აღნიშვნები

დაკავებულობის ჯგუფები	დაკავებულობის ჯგუფის აღნიშვნა	ფერის კოდი
საცხოვრებელი ჯგუფი (სც)		RGB (220,185,0)
სახანძრო ჯგუფი (სწ)		RGB (136,135,134)
დამხმარე ჯგუფი (ფხ)		RGB (57,57,56)

დაკავებულობის დატვირთვა სართულზე - 8

თანამდებობა	გვარი	ხელმოწერა
არქიტექტორი	მ. თავართქილაძე	
შეასრულა	მ. თავართქილაძე	
დამკვეთი	შპს "ჯორჯიან ფროფერთი ინვესთმენთ"	
საპროექტო ორგანიზაცია	შპს"ჯორჯიან ფროფერთი ინვესთმენთ"	

თარიღი	22.03.204	
სტადია	ფორმატი	ფურცლები
პროექტი	A-3	A-000

ფორმატი A-3	თბილისი 2024 წ. დაკვეთა №	ფაილის სახელი

შენობა ნაგებობის ფუნქცია:
მრავალბინიანი საცხოვრებელი სახლი

მისამართი:
ქ. თბილისი, ბ. ბაირამაშვილის ქ.№34

დაკავებულობის და გასასვლელი საშუალებების გეგმა ±0.00 ნიშნულზე

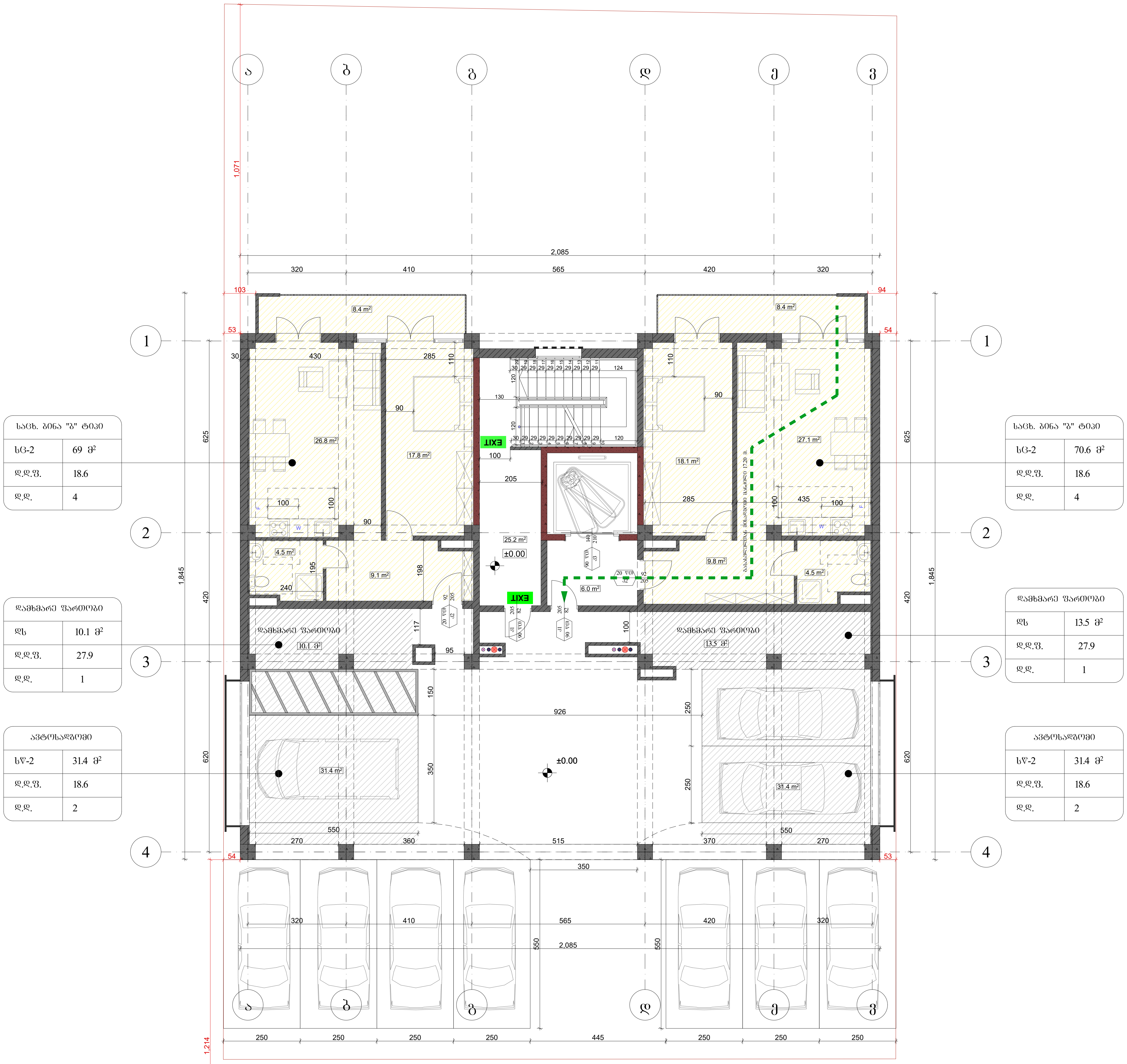

საკადასტრო საზღვარი

ხანძარსაწინააღმდეგო მანძილი

კარის თავისუფალი სიგანე (სმ)
ხანძარმედეგობა
კარის ნუმერაცია
კარის თავისუფალი სიმაღლე (სმ)

საცხ. ბინა "ბ" ტიპი	
სც-2	57.3 მ²
დ.დ.ფ	18.6
დ.დ.	3

სივრცის დასახელება; მთლიანი ფართი; დაკავებულობის ფაქტორის ფართობი; დაკავებულობის დატვირთვა; დაკავებულობის ჯგუფი

გასასვლელთან მისადგომი მაქსიმალური სავალი მანძილი

EXIT — გასასვლელის აღმნიშვნელი განათებული ნიშანი

დაკავებულობის ჯგუფების აღნიშვნები

დაკავებულობის ჯგუფები	დაკავებულობის ჯგუფის აღნიშვნა	ფერის კოდი
საცხოვრებელი ჯგუფი (სც)		RGB (220,185,0)
სასაწყობო ჯგუფი (სჯ)		RGB (136,135,134)
დამხმარე ჯგუფი (დხ)		RGB (57,57,56)

დაკავებულობის დატვირთვა სართულზე - 14

თანამდებობა	გვარი	ხელმოწერა
არქიტექტორი	მ. თავართქილაძე	
შეასრულა	მ. თავართქილაძე	
დამკვეთი	შპს "ჯორჯიან ფროფერთი ინვესთმენთ"	
საპროექტო ორგანიზაცია	შპს"ჯორჯიან ფროფერთი ინვესთმენთ"	

თარიღი	22.03.2024	
სტადია	ფორმატი	ფურცლები
პროექტი	A-3	A-000

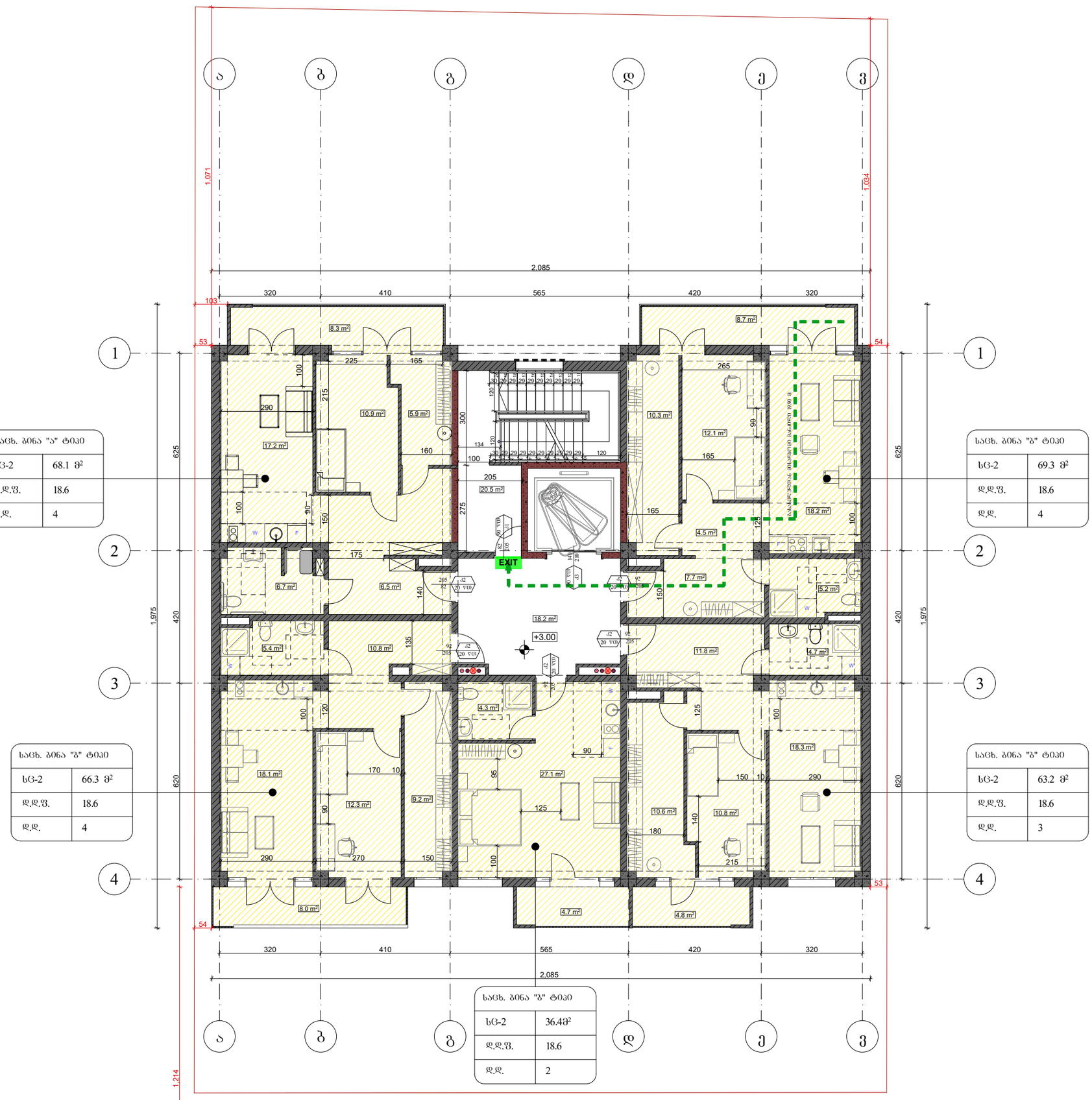

საცხ. ბინა "ა" ტიპი	
სც-2	68.1 მ²
დ.დ.ფ.	18.6
დ.დ.	4

საცხ. ბინა "ბ" ტიპი	
სც-2	69.3 მ²
დ.დ.ფ.	18.6
დ.დ.	4

საცხ. ბინა "ბ" ტიპი	
სც-2	66.3 მ²
დ.დ.ფ.	18.6
დ.დ.	4

საცხ. ბინა "ბ" ტიპი	
სც-2	63.2 მ²
დ.დ.ფ.	18.6
დ.დ.	3

საცხ. ბინა "გ" ტიპი	
სც-2	36.48მ²
დ.დ.ფ.	18.6
დ.დ.	2

ფორმატი A-3	თბილისი 2024 წ.	ფაილის სახელი
	დაკვეთა №	

შენობა ნაგებობის ფუნქცია:

მრავალბინიანი საცხოვრებელი სახლი

მისამართი:

ქ. თბილისი, ბ. ბაირამაშვილის ქ.№34

დაკავებულობის და გასასვლელი საშუალებების გეგმა **+3.00** ნიშნულზე

საკადასტრო საზღვარი

242 ხანძარსაწინააღმდეგო მანძილი

კარის თავისუფალი სიგანე (სმ)
90 | 0 წთ | ხანძარგამძლეობა
235 | კ2 | კარის ნუმერაცია
კარის თავისუფალი სიმაღლე (სმ)

საცხ. ბინა "ბ" ტიპი — სივრცის დასახელება
დაკავებულობის ჯგუფი — მთლიანი ფართი
სც-2 | 57.3 მ² — დაკავებულობის დატვირთვის ფაქტორი
დ.დ. | 3 — დაკავებულობის დატვირთვა

გასასვლელთან მისადგომი მაქსიმალური სავალი მანძილი

EXIT გასასვლელის აღმნიშვნელი განათებული ნიშანი

დაკავებულობის ჯგუფების აღნიშვნები

დაკავებულობის ჯგუფები	დაკავებულობის ჯგუფის აღნიშვნა	ფერის კოდი
საცხოვრებელი ჯგუფი (სც)		RGB (220,185,0)
სასაწყობო ჯგუფი (სწ)		RGB (136,135,134)
დამხმარე ჯგუფი (სხ)		RGB (57,57,56)

დაკავებულობის დატვირთვა სართულზე - 18

თანამდებობა	გვარი	ხელმოწერა
არქიტექტორი	მ. თავართქილაძე	
შეასრულა	მ. თავართქილაძე	
დამკვეთი	შპს "ჯორჯიან ფროფერთი ინვესთმენთ"	
საპროექტო ორგანიზაცია	შპს"ჯორჯიან ფროფერთი ინვესთმენთ"	

თარიღი	22.03.2024	
სტადია	ფორმატი	ფურცლები
პროექტი	A-3	A-000

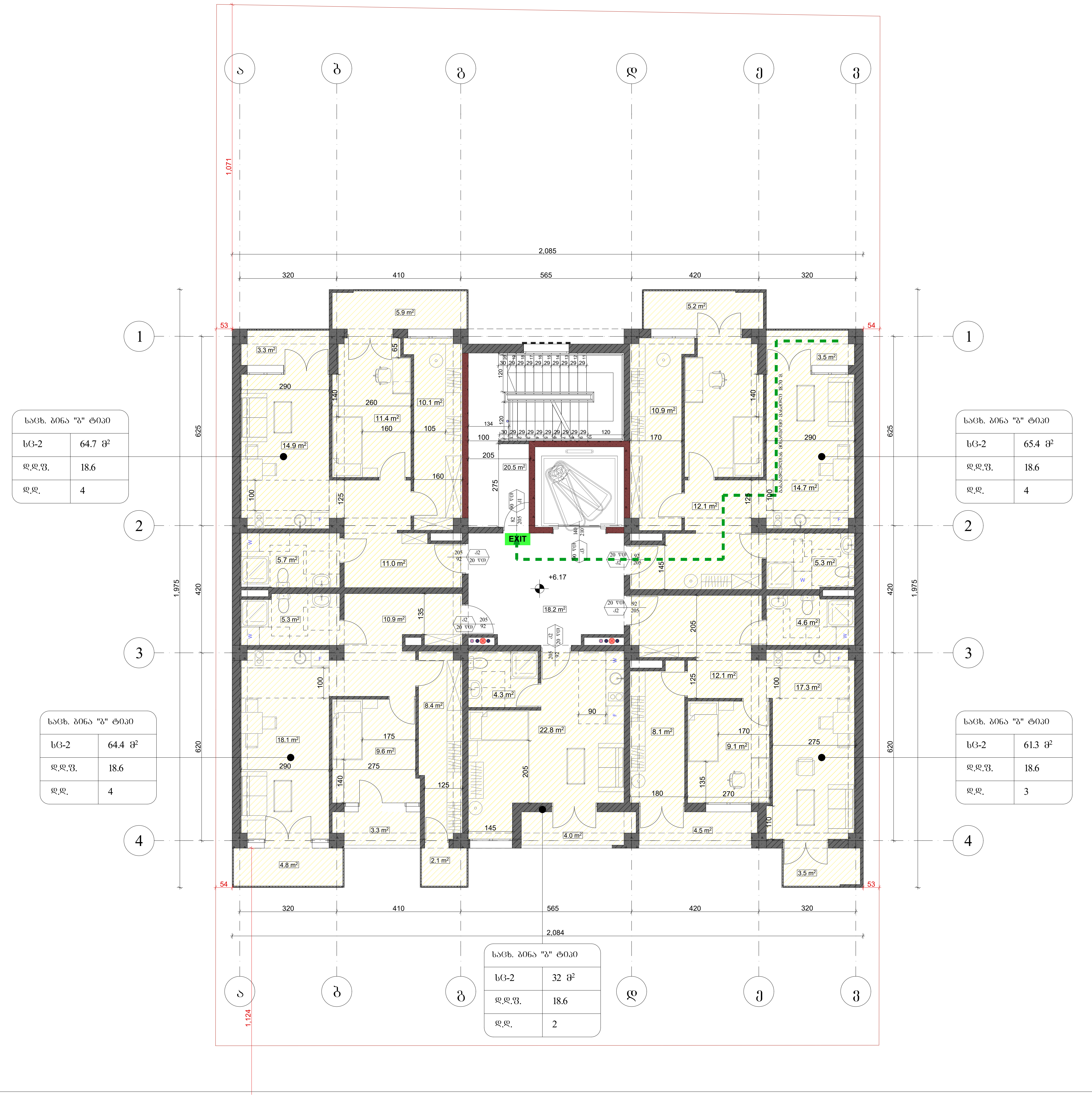

ფორმატი A-3	თბილისი 2024 წ. დაკვეთა №	ფაილის სახელი

შენობა ნაგებობის ფუნქცია:
მრავალბინიანი საცხოვრებელი სახლი

მისამართი:
ქ. თბილისი, ბ. ბაირამაშვილის ქ.№34

დაკავებულობის და გასასვლელი საშუალებების გეგმა +6.17 ნიშნულზე

საკადასტრო საზღვარი

242 — ხანძარსაწინააღმდეგო მანძილი

90 / 235 — 0 წთ / კ2
- კარის თავისუფალი სიგანე (სმ)
- ხანძარმედეგობა
- კარის ნუმერაცია
- კარის თავისუფალი სიმაღლე (სმ)

საცხ. ბინა "ზ" ტიპი	
სც-2	57.3 მ²
დ.დ.ფ	18.6
დ.დ.	3

- სივრცის დასახელება
- მთლიანი ფართი
- დაკავებულობის ჯგუფი
- დაკავებულობის დატვირთვის ფაქტორი
- დაკავებულობის დატვირთვა

გასასვლელთან მისადგომი მაქსიმალური სავალი მანძილი

EXIT — გასასვლელის აღმნიშვნელი განათებული ნიშანი

დაკავებულობის ჯგუფების აღნიშვნები

დაკავებულობის ჯგუფები	დაკავებულობის ჯგუფის აღნიშვნა	ფერის კოდი
საცხოვრებელი ჯგუფი (სც)		RGB (220,185,0)
სასაწყობო ჯგუფი (სწ)		RGB (136,135,134)
დამხმარე ჯგუფი (დს)		RGB (57,57,56)

დაკავებულობის დატვირთვა სართულზე - 17

თანამდებობა	გვარი	ხელმოწერა
არქიტექტორი	მ. თავართქილაძე	
შეასრულა	მ. თავართქილაძე	
დამკვეთი	შპს "ჯორჯიან ფროფერთი ინვესთმენთ"	
საპროექტო ორგანიზაცია	შპს"ჯორჯიან ფროფერთი ინვესთმენთ"	

თარიღი	22.03.2024	
სტადია	ფორმატი	ფურცლები
პროექტი	A-3	A-000

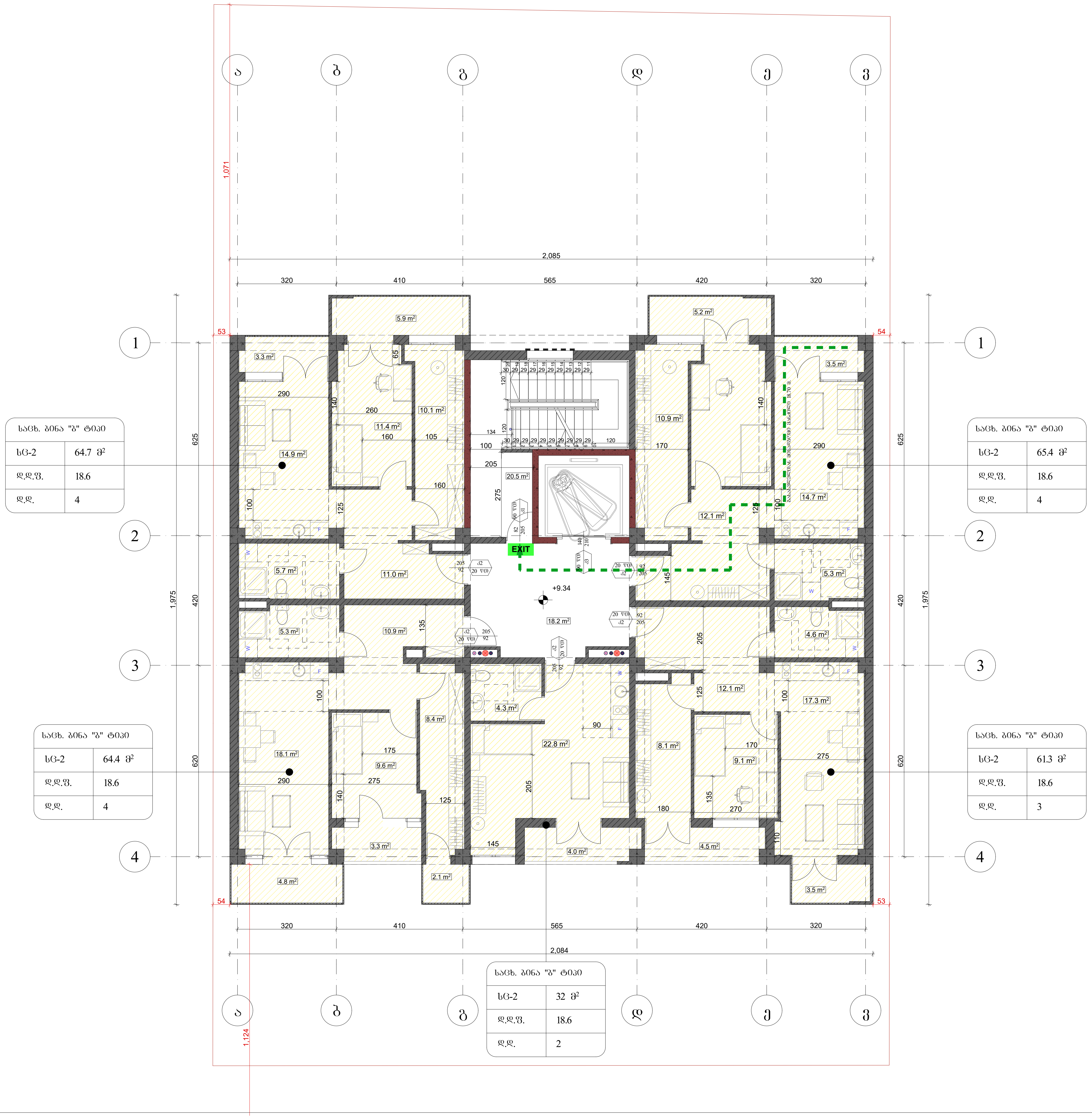

ფორმატი A-3	თბილისი 2024 წ. დაკვეთა №	ფაილის სახელი

შენობა ნაგებობის ფუნქცია:

მრავალბინიანი საცხოვრებელი სახლი

მისამართი:

ქ. თბილისი, ბ. ბაირამაშვილის ქ.№34

დაკავებულობის და გასასვლელი საშუალებების გეგმა **+9.34** ნიშნულზე

საკადასტრო საზღვარი

242 — ხანძარსაწინააღმდეგო მანძილი

90 / 235 — 0 წთ / კ2:
- კარის თავისუფალი სიგანე (სმ)
- ხანძარმედეგობა
- კარის ნუმერაცია
- კარის თავისუფალი სიმაღლე (სმ)

საცხ. ბინა "ბ" ტიპი	
სც-2	57.3 მ²
დ.დ.ფ	18.6
დ.დ.	3

- დაკავებულობის ჯგუფი
- სივრცის დასახელება
- მთლიანი ფართი
- დაკავებულობის დატვირთვის ფაქტორი
- დაკავებულობის დატვირთვა

გასასვლელთან მისადგომი მაქსიმალური სავალი მანძილი

EXIT — გასასვლელის აღმნიშვნელი განათებული ნიშანი

დაკავებულობის ჯგუფების აღნიშვნები

დაკავებულობის ჯგუფები	დაკავებულობის ჯგუფის აღნიშვნა	ფერის კოდი
საცხოვრებელი ჯგუფი (სც)		RGB (220,185,0)
სასაწყობო ჯგუფი (სწ)		RGB (136,135,134)
დამხმარე ჯგუფი (დს)		RGB (57,57,56)

დაკავებულობის დატვირთვა სართულზე - 17

თანამდებობა	გვარი	ხელმოწერა
არქიტექტორი	მ. თავართქილაძე	
შეასრულა	მ. თავართქილაძე	
დამკვეთი	შპს "ჯორჯიან ფროფერთი ინვესთმენთ"	
საპროექტო ორგანიზაცია	შპს"ჯორჯიან ფროფერთი ინვესთმენთ"	

თარიღი	22.03.2024	
სტადია	ფორმატი	ფურცლები
პროექტი	A-3	A-000

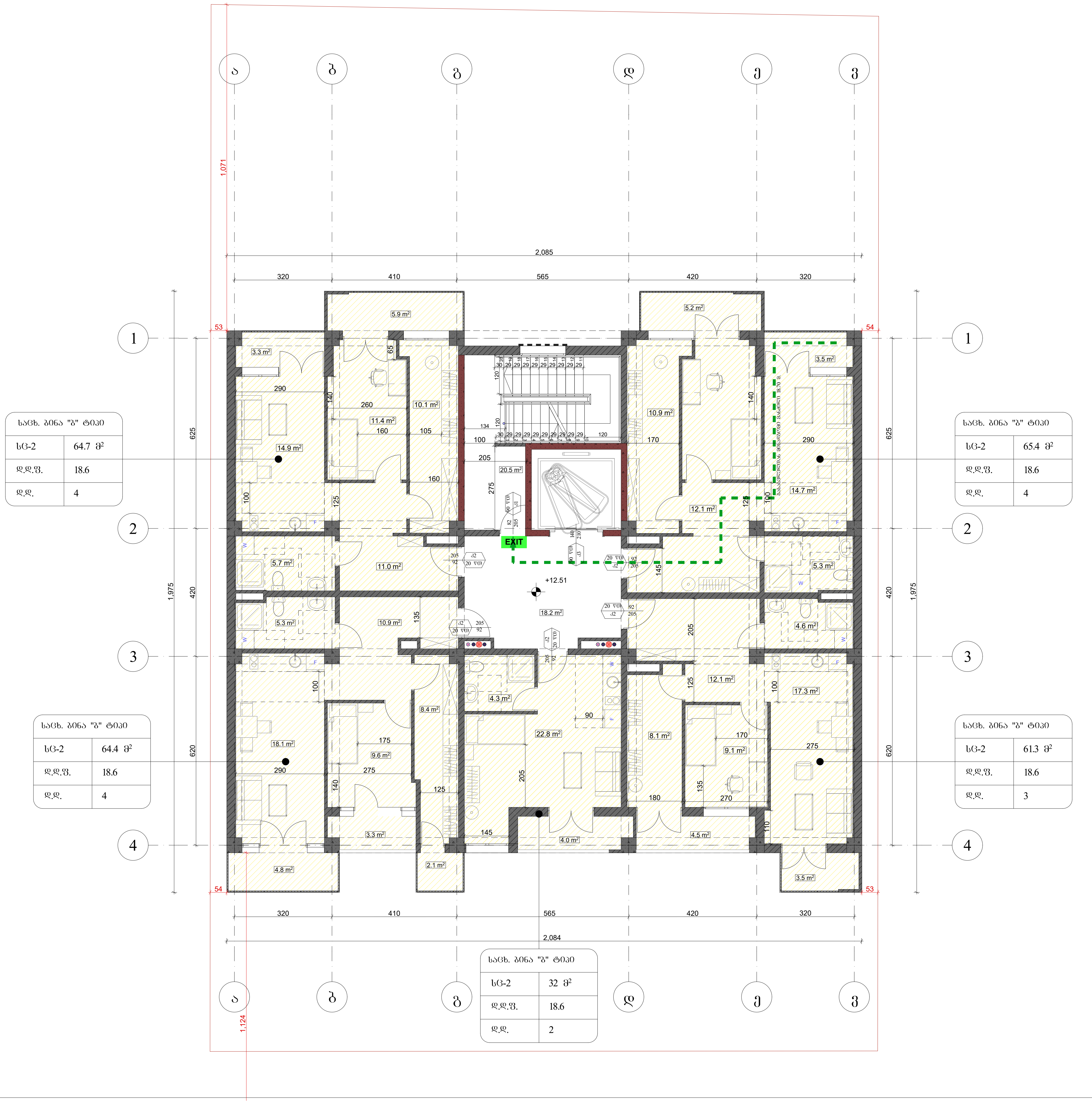

ფორმატი A-3	თბილისი 2024 წ. დაკვეთა №	ფაილის სახელი

შენობა ნაგებობის ფუნქცია:
მრავალბინიანი საცხოვრებელი სახლი

მისამართი:
ქ. თბილისი, ბ. ბაირამაშვილის ქ.№34

დაკავებულობის და გასასვლელი საშუალებების გეგმა +12.51 ნიშნულზე

საკადასტრო საზღვარი

242 — ხანძარსაწინააღმდეგო მანძილი

კარის თავისუფალი სიგანე (სმ)
90 / 235 — 0 წთ / კ2
ხანძარმედეგობა
კარის ნუმერაცია
კარის თავისუფალი სიმაღლე (სმ)

საცხ. ბინა "ბ" ტიპი	
სც-2	57.3 მ²
დ.დ.ფ	18.6
დ.დ.	3

სივრცის დასახელება
მთლიანი ფართი
დაკავებულობის ჯგუფი
დაკავებულობის დატვირთვის ფაქტორი
დაკავებულობის დატვირთვა

გასასვლელთან მისადგომი მაქსიმალური სავალი მანძილი

EXIT — გასასვლელის აღმნიშვნელი განათებული ნიშანი

დაკავებულობის ჯგუფების აღნიშვნები

დაკავებულობის ჯგუფები	დაკავებულობის ჯგუფის აღნიშვნა	ფერის კოდი
საცხოვრებელი ჯგუფი (სც)		RGB (220,185,0)
სასაწყობო ჯგუფი (სწ)		RGB (136,135,134)
დამხმარე ჯგუფი (დს)		RGB (57,57,56)

დაკავებულობის დატვირთვა სართულზე - 17

თანამდებობა	გვარი	ხელმოწერა
არქიტექტორი	მ. თავართქილაძე	
შეასრულა	მ. თავართქილაძე	
დამკვეთი	შპს "ჯორჯიან ფროფერთი ინვესთმენთ"	
საპროექტო ორგანიზაცია	შპს"ჯორჯიან ფროფერთი ინვესთმენთ"	

თარიღი	22.03.2024	
სტადია	ფორმატი	ფურცლები
პროექტი	A-3	A-000

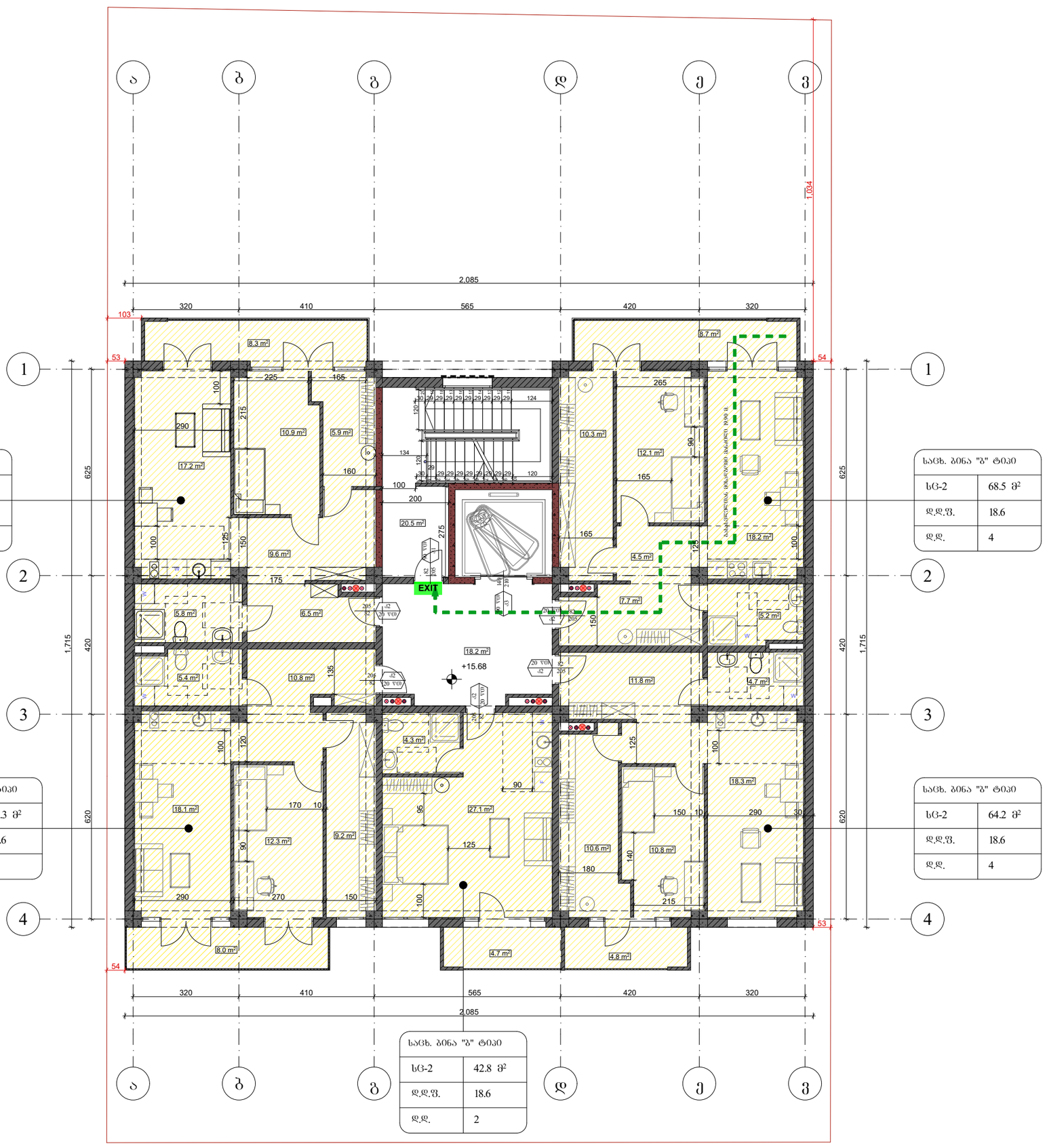

სახ. ბინა "ბ" ტიპი	
სც-2	68 მ²
დ.დ.ფ.	18.6
დ.დ.	4

სახ. ბინა "ბ" ტიპი	
სც-2	68.5 მ²
დ.დ.ფ.	18.6
დ.დ.	4

სახ. ბინა "ბ" ტიპი	
სც-2	62.3 მ²
დ.დ.ფ.	18.6
დ.დ.	3

სახ. ბინა "ბ" ტიპი	
სც-2	64.2 მ²
დ.დ.ფ.	18.6
დ.დ.	4

სახ. ბინა "ბ" ტიპი	
სც-2	42.8 მ²
დ.დ.ფ.	18.6
დ.დ.	2

ფორმატი A-3	თბილისი 2024 წ.	ფაილის სახელი
	დაკვეთა №	

შენობა ნაგებობის ფუნქცია:

მრავალბინიანი საცხოვრებელი სახლი

მისამართი:

ქ. თბილისი, ბ. ბაირამაშვილის ქ.№34

დაკავებულობის და გასასვლელი საშუალებების ბეგმა **+15.68** ნიშნულზე

საკადასტრო საზღვარი

242 ხანძარსაწინააღმდეგო მანძილი

კარის თავისუფალი სიგანე (სმ)
90 | 0 წთ | ხანძარგამძლეობა
235 | კ2 | კარის ნუმერაცია
კარის თავისუფალი სიმაღლე (სმ)

სახ. ბინა "ბ" ტიპი		სივრცის დასახელება
სც-2	57.3 მ²	მთლიანი ფართი
დ.დ.ფ	18.6	დაკავებულობის დატვირთვის ფაქტორი
დ.დ.	3	დაკავებულობის დატვირთვა

დაკავებულობის ჯგუფი

გასასვლელთან მისადგომი მაქსიმალური სავალი მანძილი

EXIT გასასვლელის აღმნიშვნელი განათებული ნიშანი

დაკავებულობის ჯგუფების აღნიშვნები

დაკავებულობის ჯგუფები	დაკავებულობის ჯგუფის აღნიშვნა	ფერის კოდი
საცხოვრებელი ჯგუფი (სც)		RGB (220,185,0)
სასაწყობო ჯგუფი (სწ)		RGB (136,135,134)
დახმარე ჯგუფი (დხ)		RGB (57,57,56)

დაკავებულობის დატვირთვა სართულზე - 17

თანამდებობა	ბჭარი	ხელმოწერა
არქიტექტორი	მ. თავართქილაძე	
შესრულა	მ. თავართქილაძე	
დამკვეთი	შპს "ჯორჯიან ფროფერთი ინვესთმენთ"	
საპროექტო ორგანიზაცია	შპს"ჯორჯიან ფროფერთი ინვესთმენთ"	

თარიღი	22.03.2024	
სტადია	ფორმატი	ფურცლები
პროექტი	A-3	A-000

ფორმატი A-3	თბილისი 2024 წ. დაკვეთა №	ფაილის სახელი

შენობა ნაგებობის ფუნქცია:
მრავალბინიანი საცხოვრებელი სახლი

მისამართი:
ქ. თბილისი, ბ. ბაირამაშვილის ქ.№34

დაკავებულობის და გასასვლელი საშუალებების გეგმა +18.85 ნიშნულზე

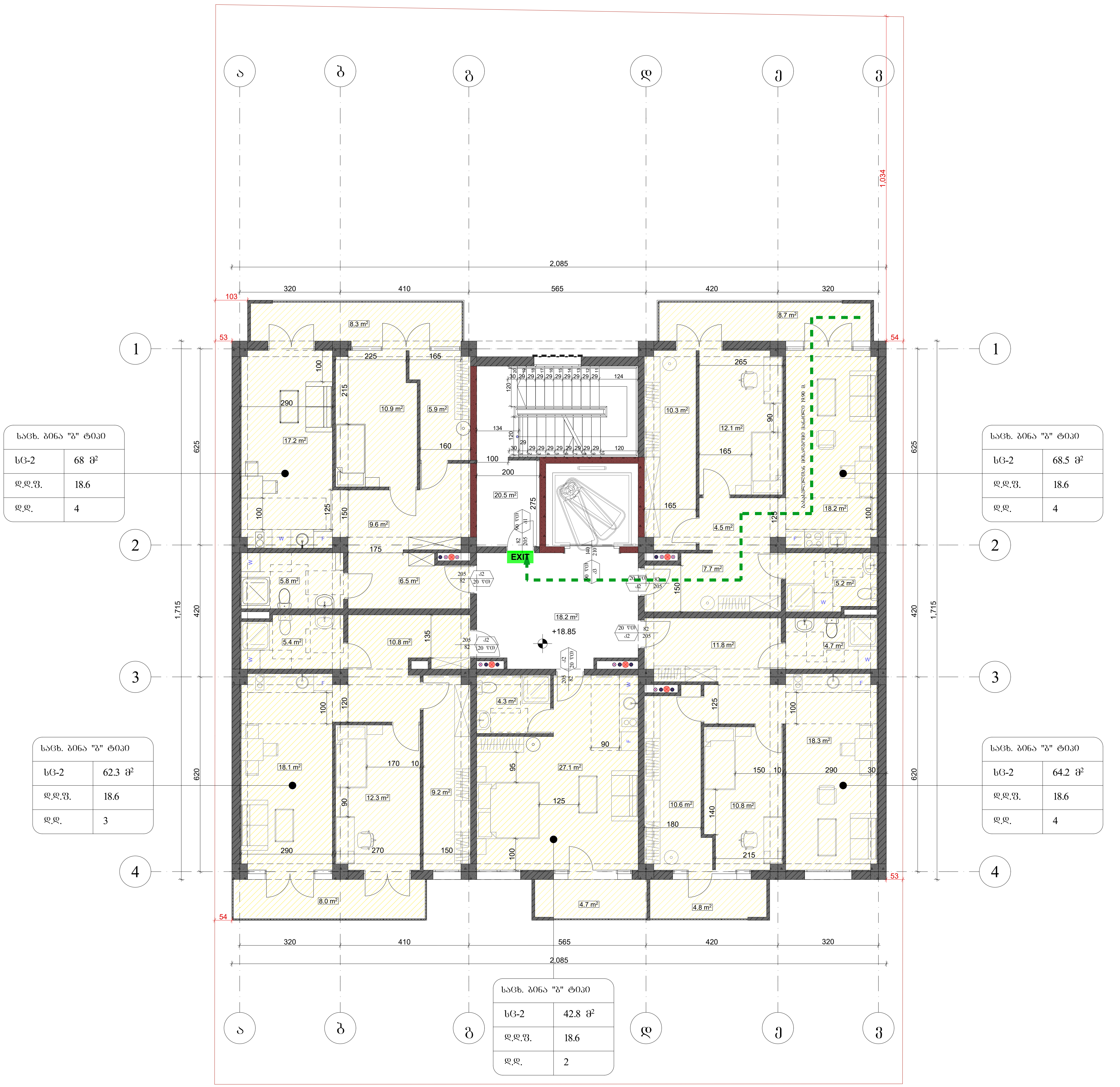

საკადასტრო საზღვარი

ხანძარსაწინააღმდეგო მანძილი

კარის თავისუფალი სიგანე (სმ)
ხანძარმედეგობა
კარის ნუმერაცია
კარის თავისუფალი სიმაღლე (სმ)

სივრცის დასახელება
მთლიანი ფართი
დაკავებულობის ჯგუფი
დაკავებულობის დატვირთვის ფაქტორი
დაკავებულობის დატვირთვა

გასასვლელთან მისადგომი მაქსიმალური სავალი მანძილი

EXIT — გასასვლელის აღმნიშვნელი განათებული ნიშანი

დაკავებულობის ჯგუფების აღნიშვნები

დაკავებულობის ჯგუფები	დაკავებულობის ჯგუფის აღნიშვნა	ფერის კოდი
საცხოვრებელი ჯგუფი (სც)		RGB (220,185,0)
სასაწყობო ჯგუფი (სწ)		RGB (136,135,134)
დამხმარე ჯგუფი (დს)		RGB (57,57,56)

დაკავებულობის დატვირთვა სართულზე - 17

თანამდებობა	გვარი	ხელმოწერა
არქიტექტორი	მ. თავართქილაძე	
შეასრულა	მ. თავართქილაძე	
დამკვეთი	შპს "ჯორჯიან ფროფერთი ინვესთმენთ"	

საპროექტო ორგანიზაცია	შპს"ჯორჯიან ფროფერთი ინვესთმენთ"

თარიღი	22.03.2024	
სტადია	ფორმატი	ფურცლები
პროექტი	A-3	A-000

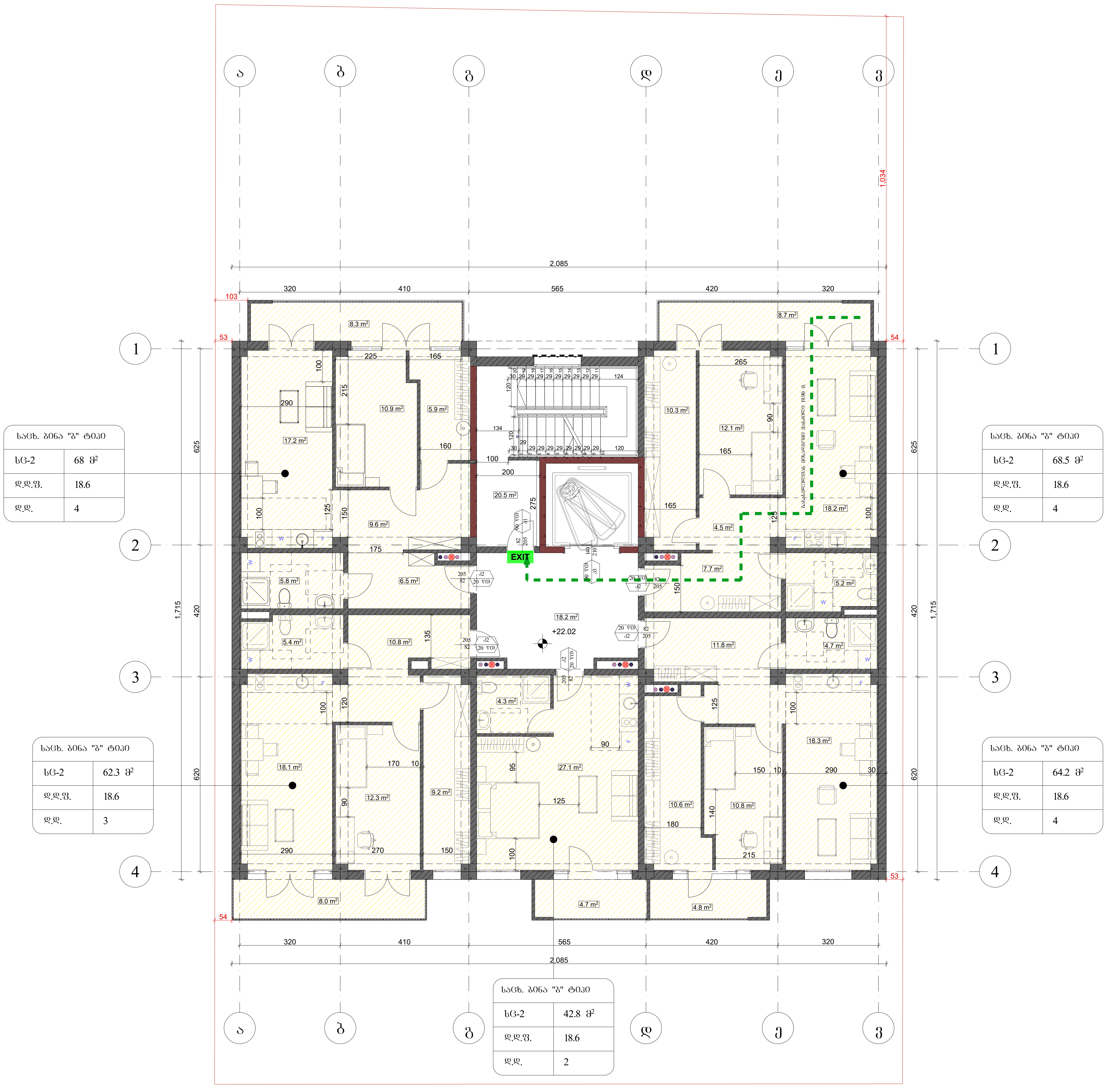

ფორმატი A-3	თბილისი 2024 წ. / დაკვეთა №	ფაილის სახელი

შენობა ნაგებობის ფუნქცია:

მრავალბინიანი საცხოვრებელი სახლი

მისამართი:

ქ. თბილისი, ბ. ბაირამაშვილის ქ.№34

დაკავებულობის და გასასვლელი საშუალებების გეგმა +22.02 ნიშნულზე

242

საკადასტრო საზღვარი

ხანძარსაწინააღმდეგო მანძილი

90 | 0 წთ | 235 | კ2

კარის თავისუფალი სიგანე (სმ)

ხანძარმედეგობა

კარის ნუმერაცია

კარის თავისუფალი სიმაღლე (სმ)

საცხ. ბინა "ბ" ტიპი	
სც-2	57.3 მ²
დ.დ.ფ	18.6
დ.დ.	3

დაკავებულობის ჯგუფი

სივრცის დასახელება

მთლიანი ფართი

დაკავებულობის დატვირთვის ფაქტორი

დაკავებულობის დატვირთვა

გასასვლელთან მისადგომი მაქსიმალური სავალი მანძილი

EXIT

გასასვლელის აღმნიშვნელი განათებული ნიშანი

დაკავებულობის ჯგუფების აღნიშვნები

დაკავებულობის ჯგუფები	დაკავებულობის ჯგუფის აღნიშვნა	ფერის კოდი
საცხოვრებელი ჯგუფი (სც)		RGB (220,185,0)
სასაწყობო ჯგუფი (სწ)		RGB (136,135,134)
დამხმარე ჯგუფი (დს)		RGB (57,57,56)

დაკავებულობის დატვირთვა სართულზე - 17

თანამდებობა	გვარი	ხელმოწერა
არქიტექტორი	მ. თავართქილაძე	
შეასრულა	მ. თავართქილაძე	
დამკვეთი	შპს "ჯორჯიან ფროფერთი ინვესთმენთ"	
საპროექტო ორგანიზაცია	შპს"ჯორჯიან ფროფერთი ინვესთმენთ"	

თარიღი	22.03.2024	
სტადია	ფორმატი	ფურცლები
პროექტი	A-3	A-000

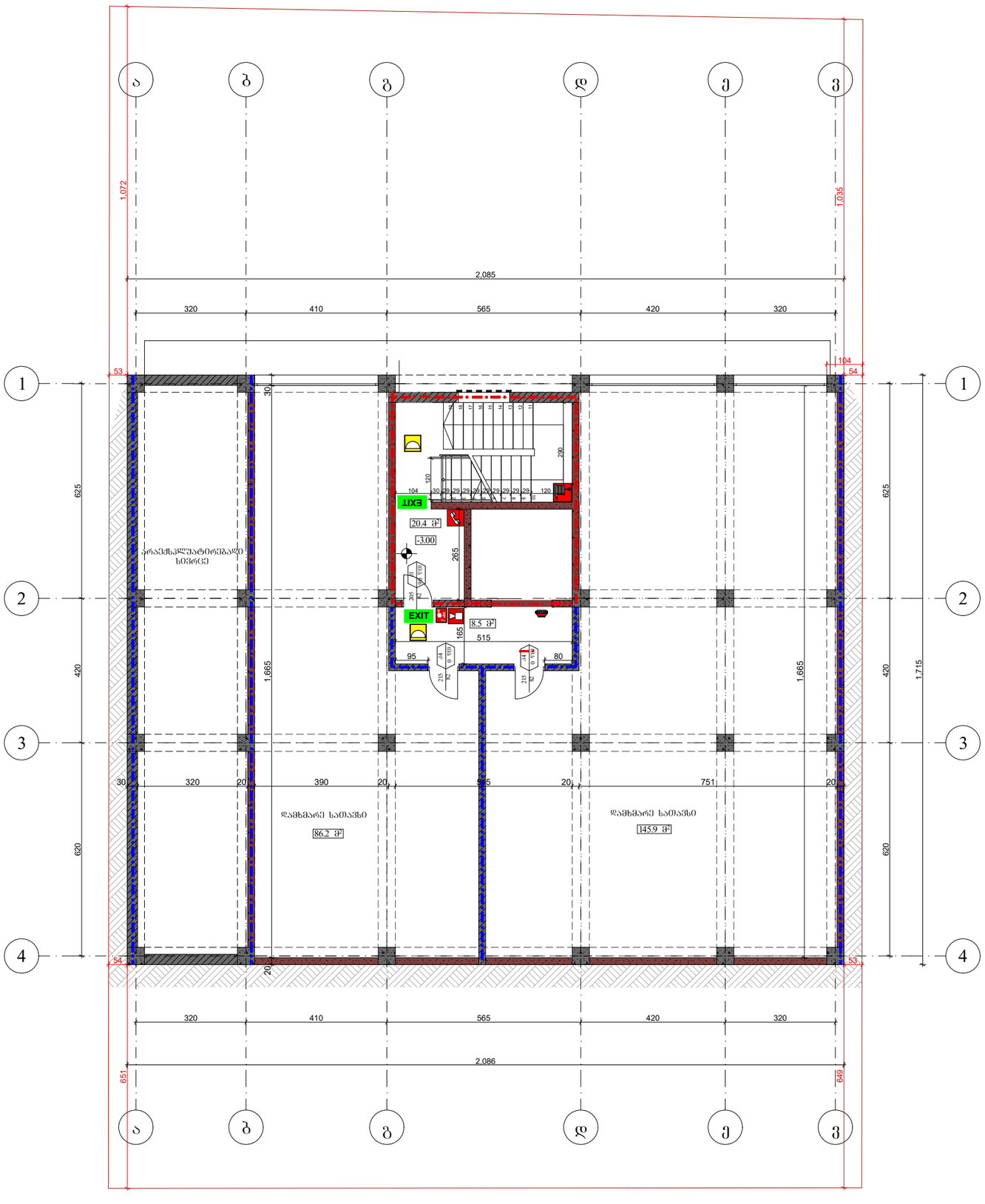

ფორმატი A-3	თბილისი 2024 წ.	ფაილის სახელი
	დაკვეთა №	

შენობა ნაგებობის დასახელება:

მრავალბინიანი საცხოვრებელი სახლი

მისამართი:

ქ. თბილისი, ბ. ბაირამაშვილის ქ.№34

ხანძარსაწინააღმდეგო გეგმა
-3.00 ნიშნულზე

საკადასტრო საზღვარი

242 ხანძარსაწინააღმდეგო მანძილი

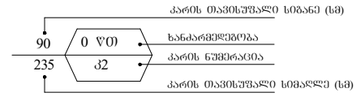

EXIT გასასვლელის აღმნიშვნელი განათებული ნიშანი

2 საათიანი ცეცხლმედეგობის აღმნიშვნელი ხაზი

1 საათიანი ცეცხლმედეგობის აღმნიშვნელი ხაზი

სიმბოლოს სახელწოდება	
	სახანძრო მილსადენი
	კვამლზე მორეაგირე მაუწყებელი
	სახანძრო განგაშის ღილაკი
	დამკავებელთა შეტყობინების სისტემა
	ორმხრივი კაშშირის სისტემა
	ხელის ცეცხლმაქრი
	საავარიო განათება

დაკავებულობის დატვირთვა სართულზე - 8

თანამდებობა	გვარი	ხელმოწერა
არქიტექტორი	მ. თავართქილაძე	
შესრულა	მ. თავართქილაძე	
დამკვეთი	შპს "ჯორჯიან ფროფერთი ინვესთმენთ"	
საპროექტო ორგანიზაცია	შპს"ჯორჯიან ფროფერთი ინვესთმენთ"	

თარიღი	22.03.2024	
სტადია	ფორმატი	ფურცლები
პროექტი	A-3	A-000

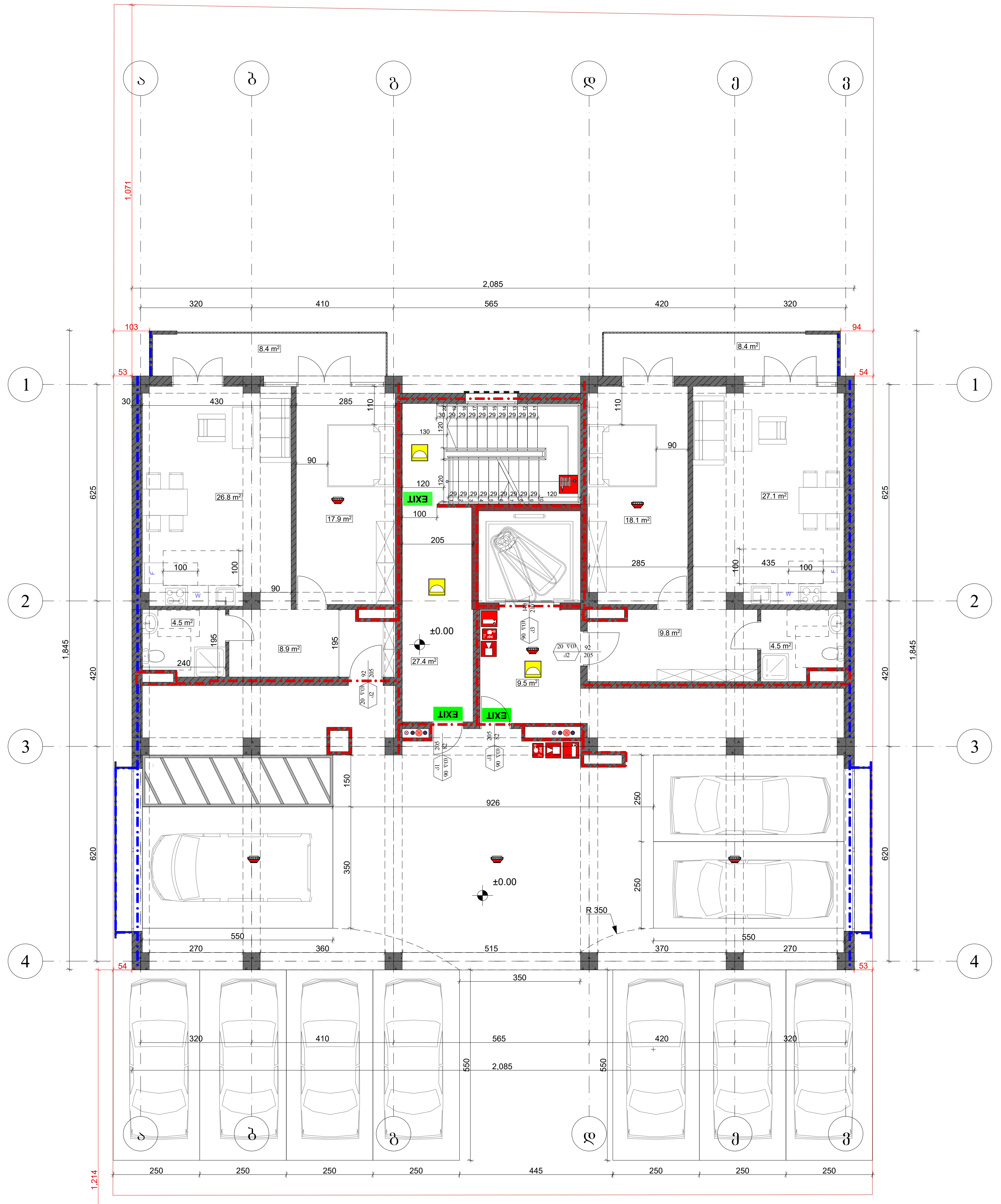

ფორმატი A-3	თბილისი 2024 წ. დაკვეთა №	ფაილის სახელი

შენობა ნაგებობის ფუნქცია:

მრავალბინიანი საცხოვრებელი სახლი

მისამართი:

ქ. თბილისი, ბ. ბაირამაშვილის ქ.№34

ხანძარსაწინააღმდეგო გეგმა ±0.00 ნიშნულზე

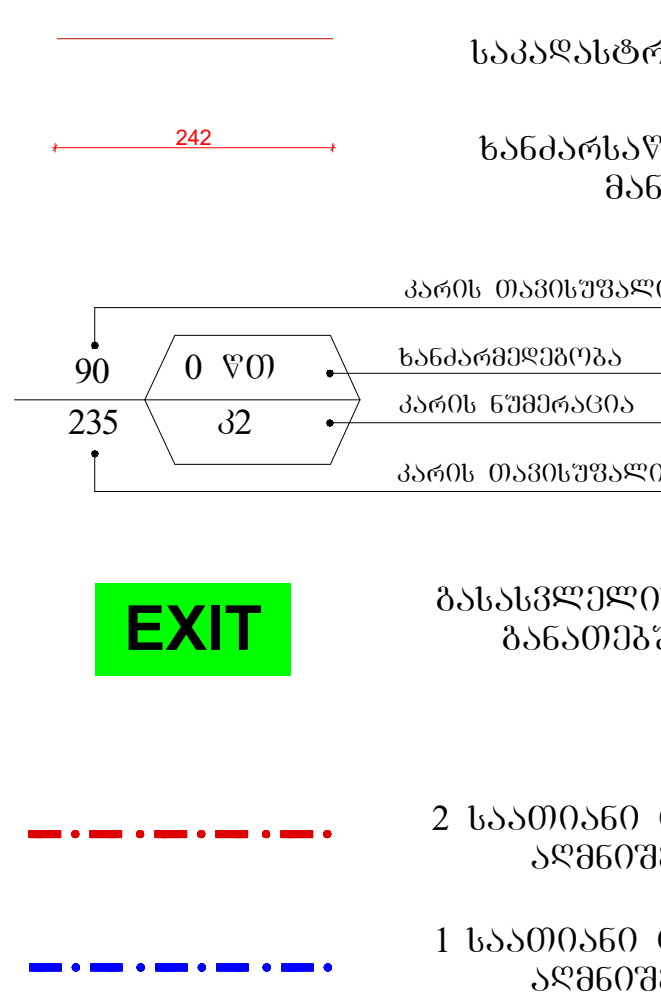

საკადასტრო საზღვარი

ხანძარსაწინააღმდეგო მანძილი

კარის თავისუფალი სიგანე (სმ)

ხანძარმედეგობა

კარის ნუმერაცია

კარის თავისუფალი სიმაღლე (სმ)

გასასვლელის აღმნიშვნელი განათებული ნიშანი

2 საათიანი ცეცხლმედეგობის აღმნიშვნელი ხაზი

1 საათიანი ცეცხლმედეგობის აღმნიშვნელი ხაზი

სიმბოლოს სახელწოდება

	სახანძრო მილდგარი
	კვამლზე მორეაგირე მაუწყებელი
	სახანძრო განგაშის ღილაკი
	დამკავებელთა შეტყობინების სისტემა
	ორმხრივი კავშირის სისტემა
	ხელის ცეცხლმაქრი
	საავარიო განათება

დაკავებულობის დატვირთვა სართულზე - 14

თანამდებობა	გვარი	ხელმოწერა
არქიტექტორი	მ. თავართქილაძე	
შეასრულა	მ. თავართქილაძე	
დამკვეთი	შპს "ჯორჯიან პროპერთი ინვესთმენთ"	
საპროექტო ორგანიზაცია	შპს"ჯორჯიან პროპერთი ინვესთმენთ"	

თარიღი	22.03.2024	
სტადია	ფორმატი	ფურცლები
პროექტი	A-3	A-000

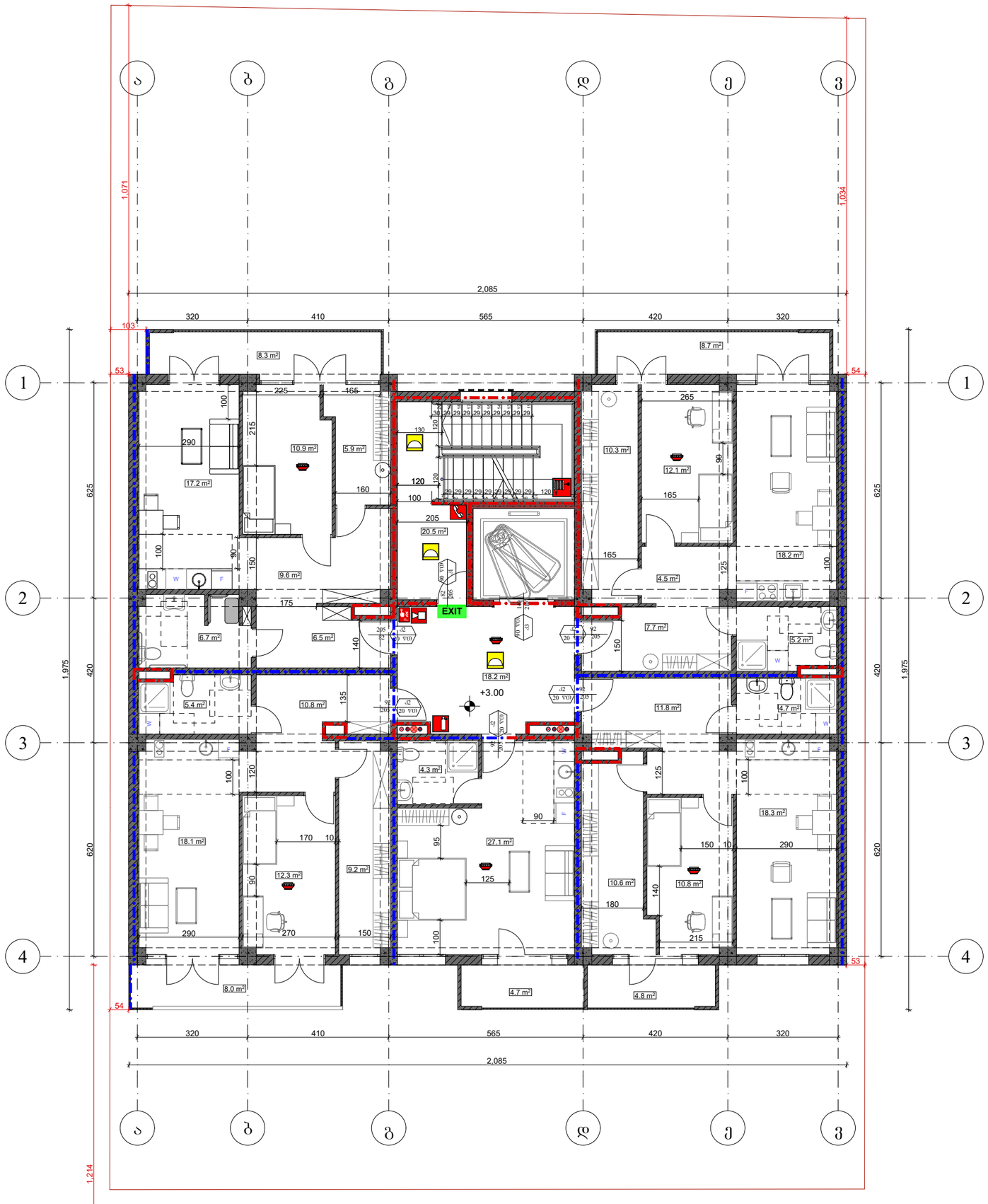

ფორმატი A-3	თბილისი 2024 წ.	ფაილის სახელი
	დაკვეთა №	

შენობა ნაგებობის ფუნქცია:

მრავალბინიანი საცხოვრებელი სახლი

მისამართი:

ქ. თბილისი, ბ. ბაირამაშვილის ქ.№34

ხანძარსაწინააღმდეგო გეგმა
+3.00 ნიშნულზე

საკადასტრო საზღვარი

242 ხანძარსაწინააღმდეგო მანძილი

კარის თავისუფალი სიგანე (სმ)
90 0 წთ ხანძარმედეგობა
235 კ2 კარის ნუმერაცია
კარის თავისუფალი სიმაღლე (სმ)

EXIT გასასვლელის აღმნიშვნელი განათებული ნიშანი

2 საათიანი ცეცხლმედეგობის აღმნიშვნელი ხაზი

1 საათიანი ცეცხლმედეგობის აღმნიშვნელი ხაზი

სიმბოლოს სახელწოდება

	სახანძრო მილდბარი
	კედელზე მორეაბირე მაუწყებელი
	სახანძრო განგაშის ღილაკი
	დამკავებელთა შეტყობინების სისტემა
	ორმხრივი კაშშირის სისტემა
	ხელის ცეცხლმაქრი
	საავარიო განათება

დაკავებულობის დატვირთვა სართულზე - 17

თანამდებობა	გვარი	ხელმოწერა
არქიტექტორი	მ. თავართქილაძე	
შეასრულა	მ. თავართქილაძე	
დამკვეთი	შპს "ჯორჯიან ფროფერთი ინვესთმენთ"	
საპროექტო ორგანიზაცია	შპს"ჯორჯიან ფროფერთი ინვესთმენთ"	

თარიღი	22.03.2024	
სტადია	ფორმატი	ფურცლები
პროექტი	A-3	A-000

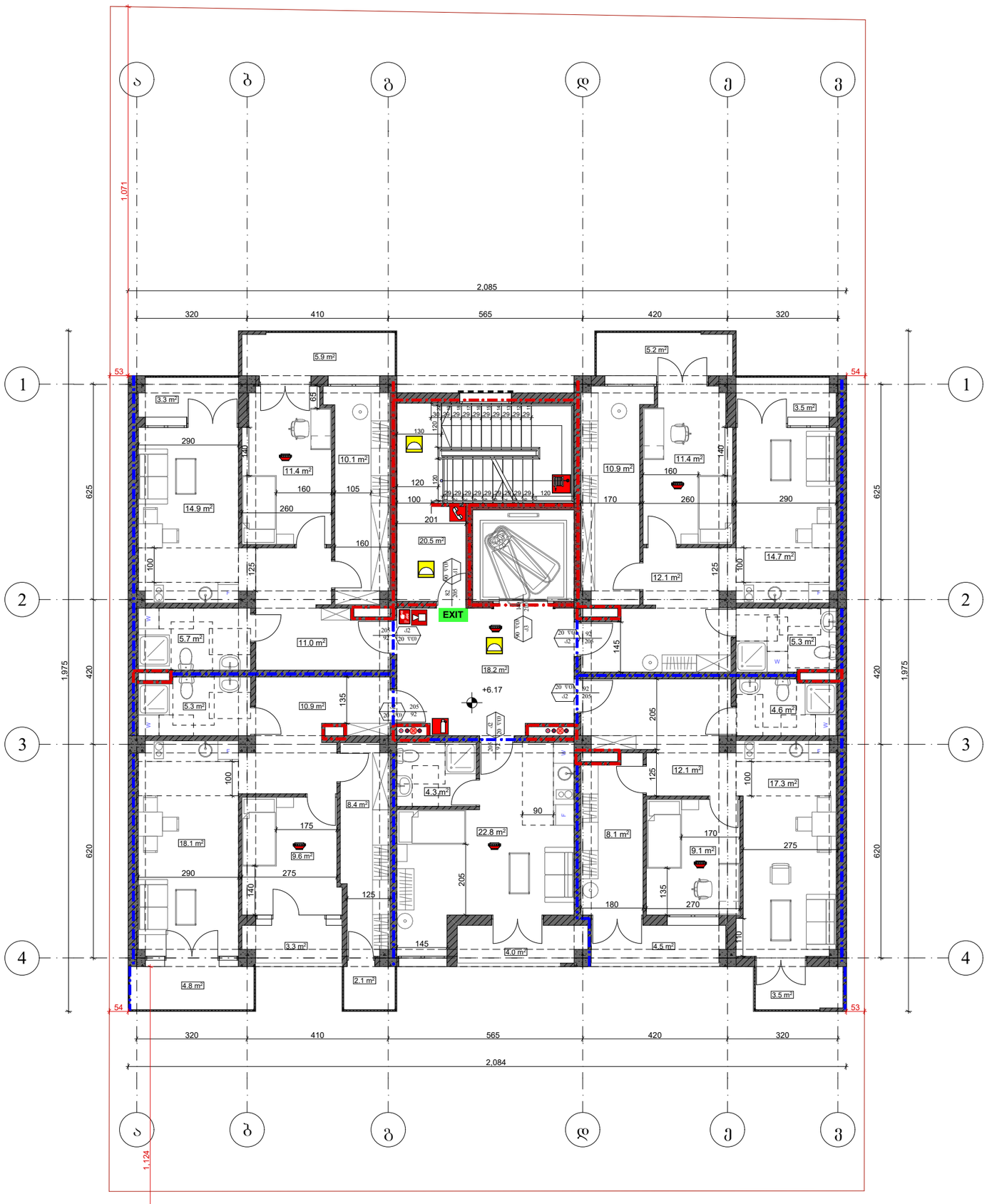

ფორმატი A-3	თბილისი 2024 წ.	ფაილის სახელი
	დაკვეთა №	

შენობა ნაგებობის ფუნქცია:

მრავალბინიანი საცხოვრებელი სახლი

მისამართი:

ქ. თბილისი, ბ. ბაირამაშვილის ქ.№34

ხანძარსაწინააღმდეგო გეგმა
+6.17 ნიშნულზე

	საკადასტრო საზღვარი
242	ხანძარსაწინააღმდეგო მანძილი
	კარის თავისუფალი სიგანე (სმ)
90 / 235 — 0 წთ / ა2	ხანძარმედეგობა; კარის ნუმერაცია
	კარის თავისუფალი სიმაღლე (სმ)
EXIT	გასასვლელის აღმნიშვნელი განათებული ნიშანი
	2 საათიანი ცეცხლმედეგობის აღმნიშვნელი ხაზი
	1 საათიანი ცეცხლმედეგობის აღმნიშვნელი ხაზი

სიმბოლოს სახელწოდება

	სახანძრო მილგზარი
	კვამლზე მორეაგირე მაუწყებელი
	სახანძრო განგაშის ღილაკი
	დამკავებელთა შეტყობინების სისტემა
	ორმხრივი კავშირის სისტემა
	ხელის ცეცხლმაქრი
	საავარიო განათება

დაკავებულობის დატვირთვა სართულზე - 17

თანამდებობა	გვარი	ხელმოწერა
არქიტექტორი	მ. თავართქილაძე	
შეასრულა	მ. თავართქილაძე	
დამკვეთი	შპს "ჯორჯიან ფროფერთი ინვესთმენთ"	
საპროექტო ორგანიზაცია	შპს"ჯორჯიან ფროფერთი ინვესთმენთ"	

თარიღი	22.03.2024	
სტადია	ფორმატი	შურცლები
პროექტი	A-3	A-000

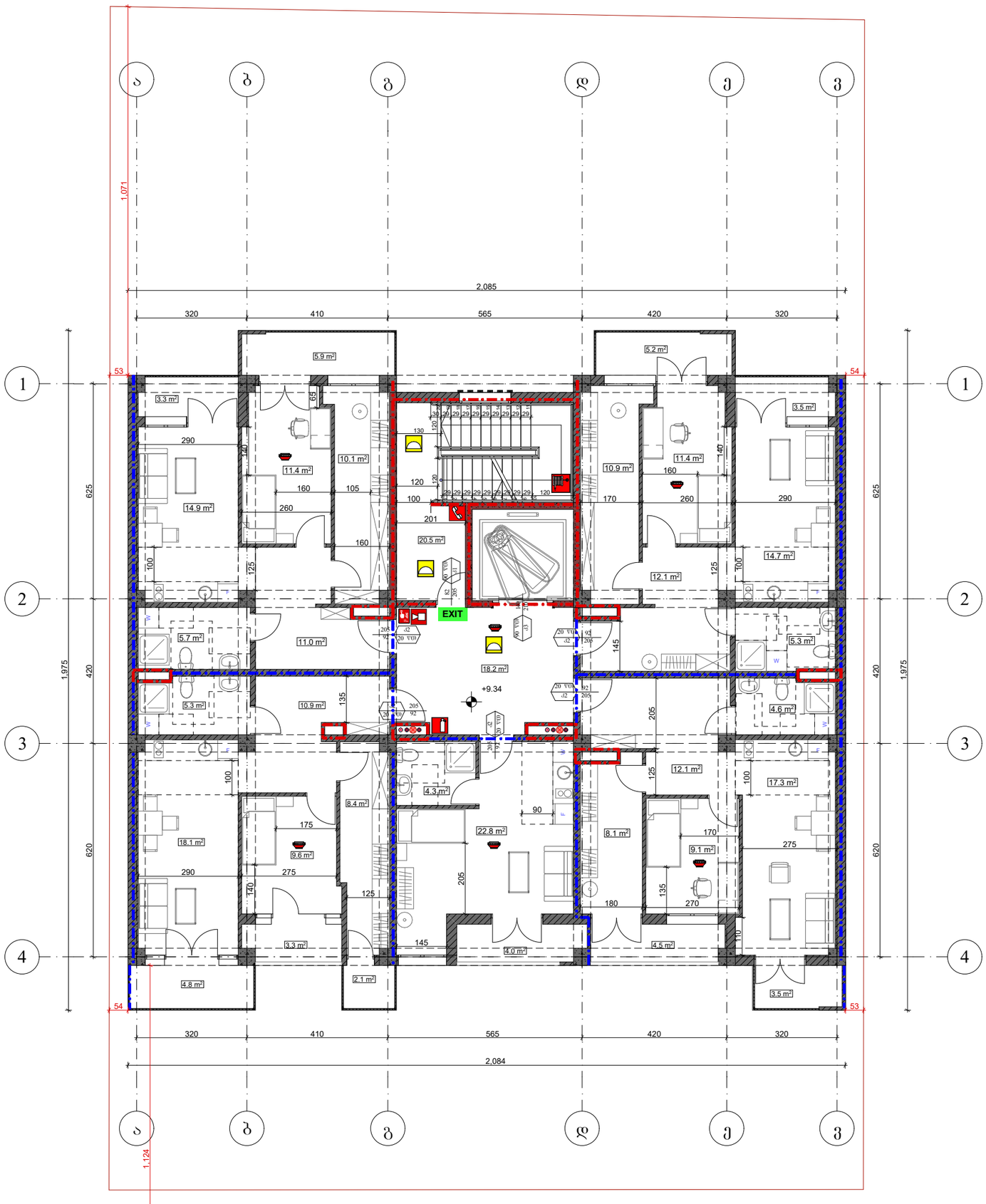

ფორმატი A-3	თბილისი 2024 წ.	ფაილის სახელი
	დაკვეთა №	

შენობა ნაგებობის ფუნქცია:

მრავალბინიანი საცხოვრებელი სახლი

მისამართი:

ქ. თბილისი, ბ. ბაირამაშვილის ქ.№34

ხანძარსაწინააღმდეგო გეგმა
+9.34 ნიშნულზე

საკადასტრო საზღვარი

242 — ხანძარსაწინააღმდეგო მანძილი

კარის თავისუფალი სიგანე (სმ)
90 — 0 წთ — ხანძარმედეგობა
235 — ა2 — კარის ნუმერაცია
კარის თავისუფალი სიმაღლე (სმ)

EXIT — გასასვლელის აღმნიშვნელი განათებული ნიშანი

2 საათიანი ცეცხლმედეგობის აღმნიშვნელი ხაზი

1 საათიანი ცეცხლმედეგობის აღმნიშვნელი ხაზი

სიმბოლოს სახელწოდება

	სახანძრო მილგზარი
	კვამლზე მორეაგირე მაუწყებელი
	სახანძრო განგაშის ღილაკი
	დამკავებელთა შეტყობინების სისტემა
	ორმხრივი კაშირის სისტემა
	ხელის ცეცხლმაქრი
	საავარიო განათება

დაკავებულობის დატვირთვა სართულზე - 17

თანამდებობა	გვარი	ხელმოწერა
არქიტექტორი	მ. თავართქილაძე	
შესრულა	მ. თავართქილაძე	
დამკვეთი	შპს "ჯორჯიან ფროფერთი ინვესთმენთ"	
საპროექტო ორგანიზაცია	შპს"ჯორჯიან ფროფერთი ინვესთმენთ"	

თარიღი	22.03.2024	
სტადია	ფორმატი	ფურცლები
პროექტი	A-3	A-000

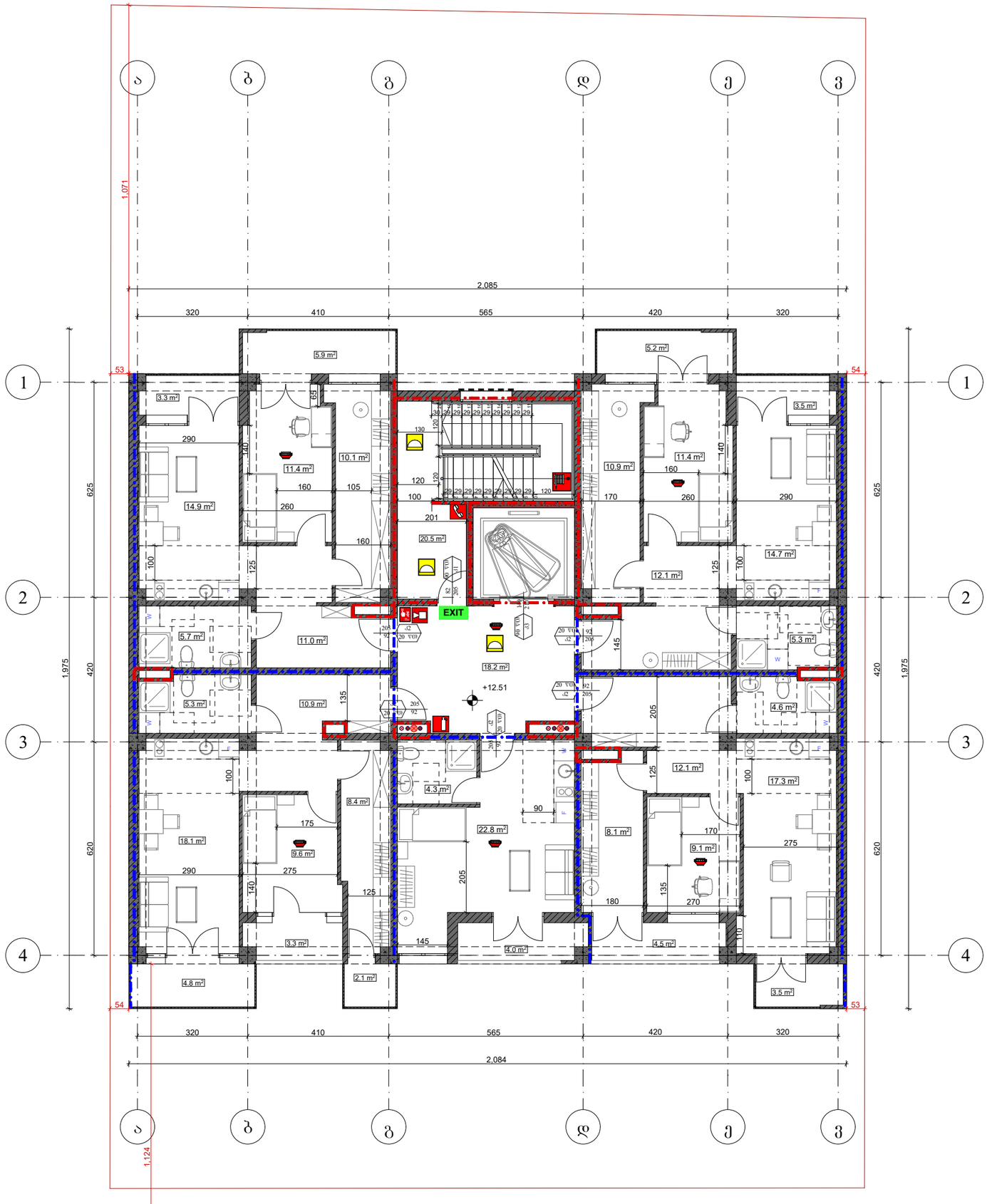

ფორმატი A-3	თბილისი 2024 წ.	ფაილის სახელი
	დაკვეთა №	

შენობა ნაგებობის დასახელება:

მრავალბინიანი საცხოვრებელი სახლი

მისამართი:

ქ. თბილისი, ბ. ბაირამაშვილის ქ.№34

ხანძარსაწინააღმდეგო გეგმა
+12.51 ნიშნულზე

საკადასტრო საზღვარი

242 ხანძარსაწინააღმდეგო მანძილი

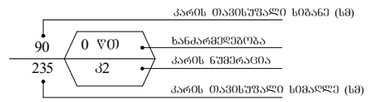

EXIT გასასვლელის აღმნიშვნელი განათებული ნიშანი

2 საათიანი ცეცხლმედეგობის აღმნიშვნელი ხაზი

1 საათიანი ცეცხლმედეგობის აღმნიშვნელი ხაზი

სიმბოლოს სახელწოდება

	სახანძრო მილდგარი
	კვამლზე მოქმედი მაუწყებელი
	სახანძრო განგაშის ღილაკი
	დამკავშირებელთა შეტყობინების სისტემა
	ორმხრივი კავშირის სისტემა
	ხელის ცეცხლმაქრი
	საევარიო განათება

დაკავებულობის დატვირთვა სართულზე - 17

თანამდებობა	გვარი	ხელმოწერა
არქიტექტორი	მ. თავართქილაძე	
შესრულა	მ. თავართქილაძე	
დამკვეთი	შპს "ჯორჯიან ფროფერთი ინვესთმენთ"	
საპროექტო ორგანიზაცია	შპს"ჯორჯიან ფროფერთი ინვესთმენთ"	

თარიღი	22.03.2024	
სტადია	ფორმატი	ფურცლები
პროექტი	A-3	A-000

ფორმატი A-3	თბილისი 2024 წ. დაკვეთა №	ფაილის სახელი

შენობა ნაგებობის ფუნქცია:

მრავალბინიანი საცხოვრებელი სახლი

მისამართი:

ქ. თბილისი, ბ. ბაირამაშვილის ქ. №34

ხანძარსაწინააღმდეგო გეგმა **+15.68** ნიშნულზე

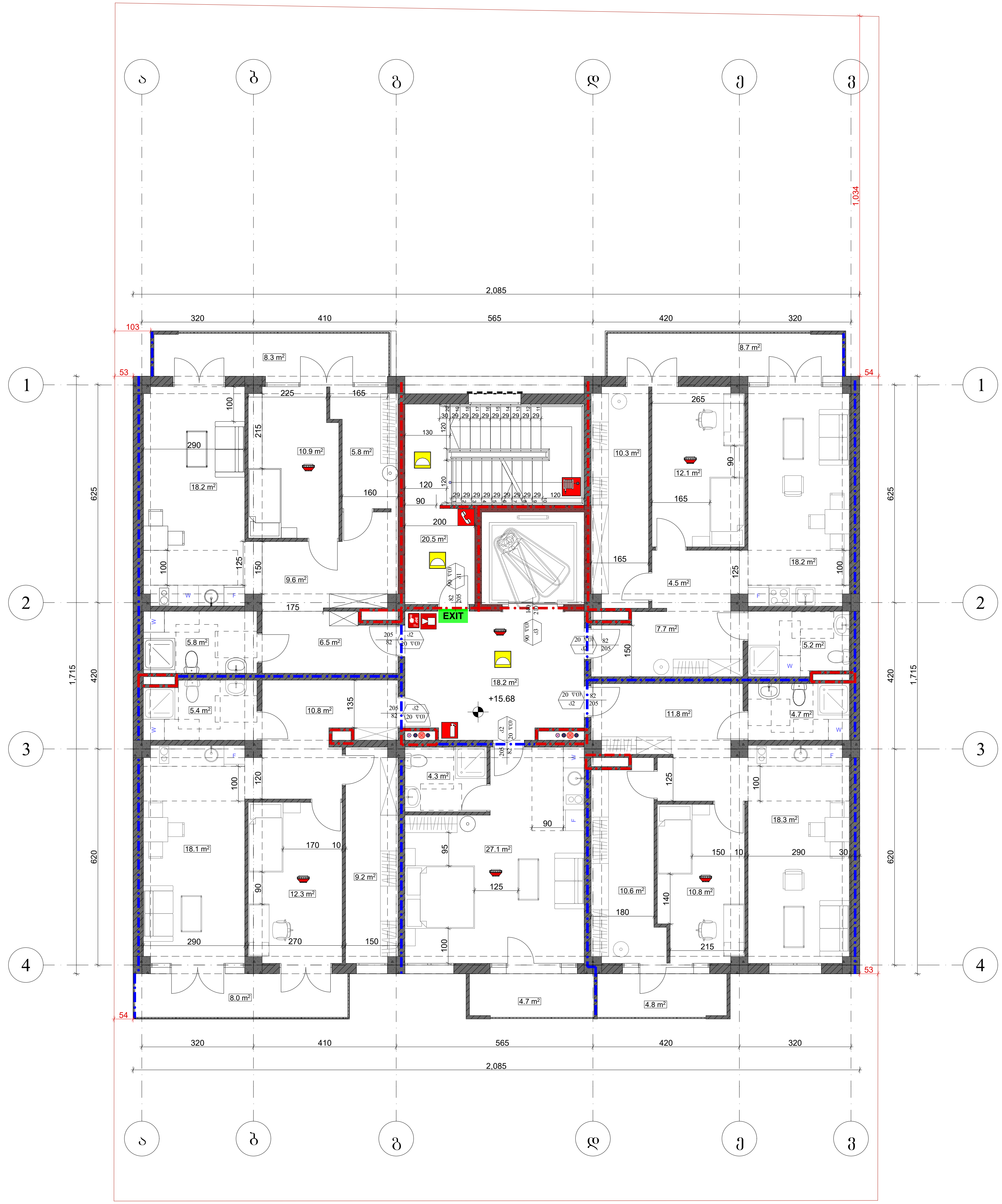

საკადასტრო საზღვარი

242 — ხანძარსაწინააღმდეგო მანძილი

90 / 235 — 0 წთ / კ2

კარის თავისუფალი სიგანე (სმ)

ხანძარმედეგობა

კარის ნუმერაცია

კარის თავისუფალი სიმაღლე (სმ)

EXIT — გასასვლელის აღმნიშვნელი განათებული ნიშანი

2 საათიანი ცეცხლმედეგობის აღმნიშვნელი ხაზი

1 საათიანი ცეცხლმედეგობის აღმნიშვნელი ხაზი

	სიმბოლოს სახელწოდება
	სახანძრო მილდგარი
	კვამლზე მორეაგირე მაუწყებელი
	სახანძრო განგაშის ღილაკი
	დამკავებელთა შეტყობინების სისტემა
	ორმხრივი კავშირის სისტემა
	ხელის ცეცხლმაქრი
	საავარიო განათება

დაკავებულობის დატვირთვა სართულზე - 17

თანამდებობა	გვარი	ხელმოწერა
არქიტექტორი	მ. თავართქილაძე	
შეასრულა	მ. თავართქილაძე	
დამკვეთი	შპს "ჯორჯიან ფროფერთი ინვესთმენთ"	

საპროექტო ორგანიზაცია	შპს"ჯორჯიან ფროფერთი ინვესთმენთ"

თარიღი	22.03.2024	
სტადია	ფორმატი	ფურცლები
პროექტი	A-3	A-000

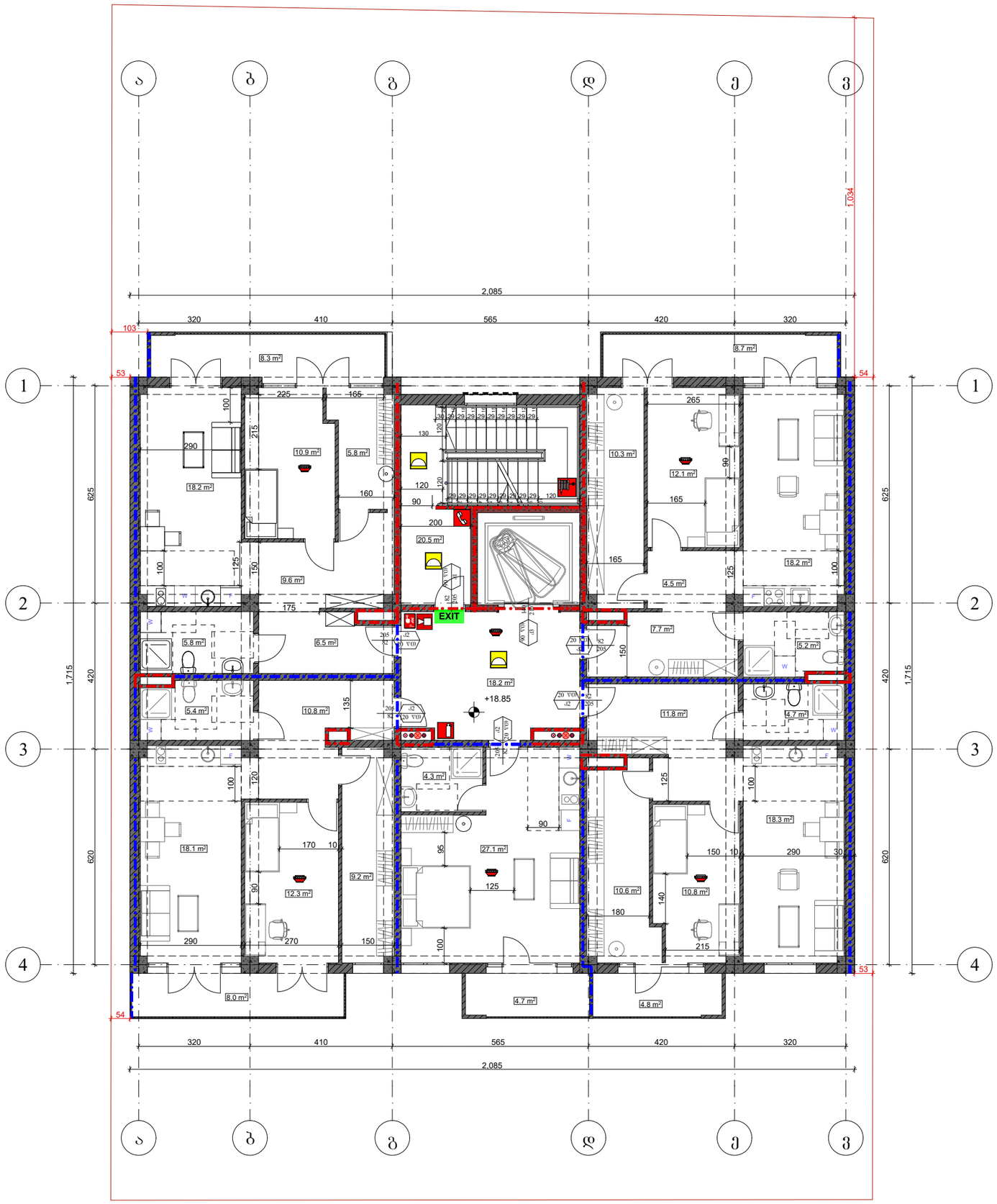

ფორმატი A-3	თბილისი 2024 წ.	ფაილის სახელი
	დაკვეთა №	

შენობა ნაგებობის შუნჭცია:

მრავალბინიანი საცხოვრებელი სახლი

მისამართი:

ქ. თბილისი, ბ. ბაირამაშვილის ქ.№34

ხანძარსაწინააღმდეგო გეგმა
+18.85 ნიშნულზე

საკადასტრო საზღვარი

242 ხანძარსაწინააღმდეგო მანძილი

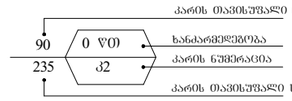

EXIT გასასვლელის აღმნიშვნელი განათებული ნიშანი

2 საათიანი ცეცხლმედეგობის აღმნიშვნელი ხაზი

1 საათიანი ცეცხლმედეგობის აღმნიშვნელი ხაზი

სიმბოლოს სახელწოდება	
	სახანძრო მილსგარე
	კედელზე მორეკბირე მაუწყებელი
	სახანძრო განგაშის ღილაკი
	დამკავებელთა შეტყობინების სისტემა
	ორმხრივი კაშირის სისტემა
	ხელის ცეცხლმაძრე
	საავარიო განათება

დაკავებულობის დატვირთვა სართულზე - 17

თანამდებობა	გვარი	ხელმოწერა
არქიტექტორი	მ. თავართქილაძე	
შესრულა	მ. თავართქილაძე	
დამკვეთი	შპს "ჯორჯიან ფროფერთი ინვესთმენთ"	
საპროექტო ორგანიზაცია	შპს"ჯორჯიან ფროფერთი ინვესთმენთ"	

თარიღი	22.03.2024	
სტადია	ფორმატი	ფურცლები
პროექტი	A-3	A-000

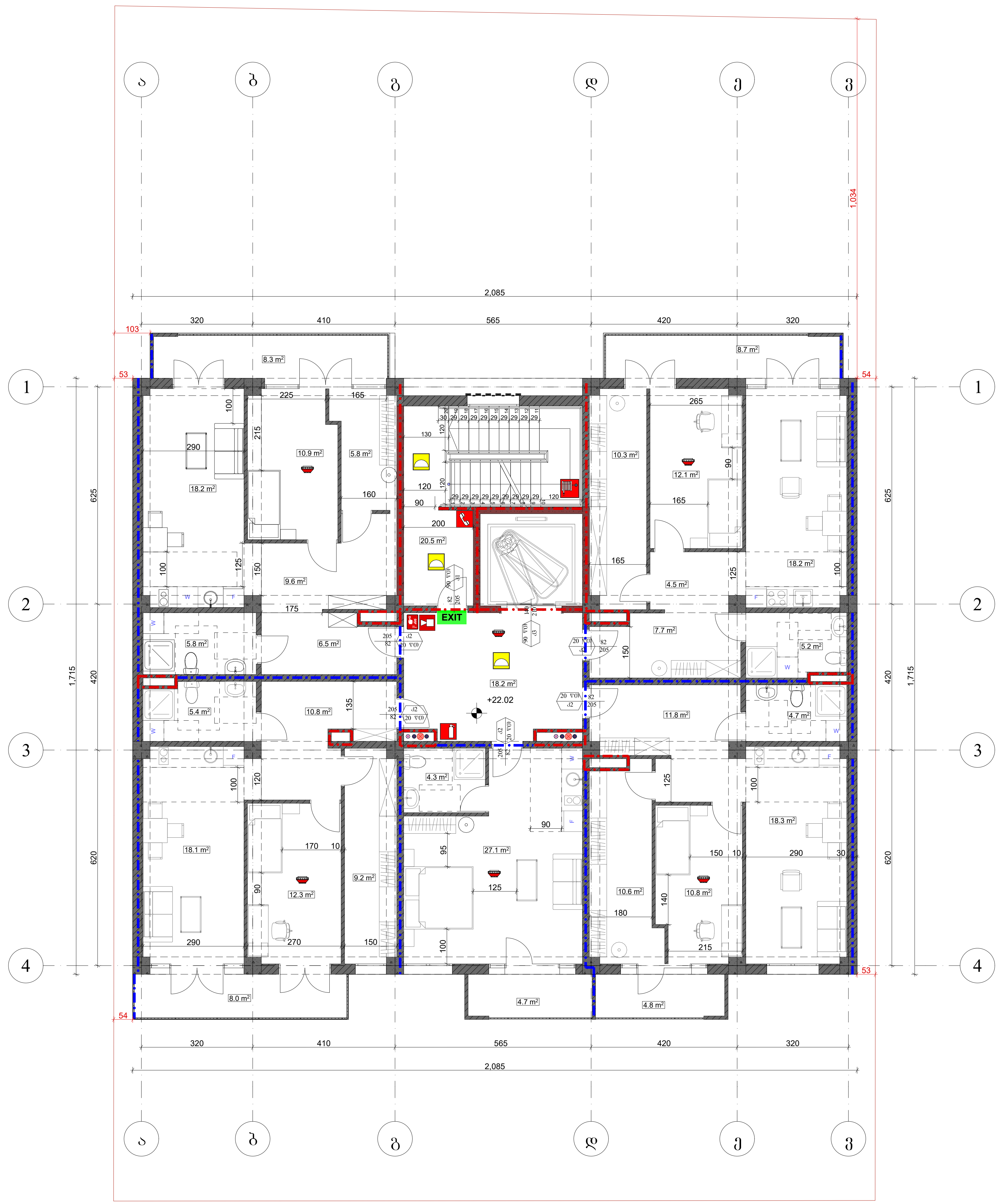

ფორმატი A-3	თბილისი 2024 წ. დაკვეთა №	ფაილის სახელი

შენობა ნაგებობის ფუნქცია:
მრავალბინიანი საცხოვრებელი სახლი

მისამართი:
ქ. თბილისი, ბ. ბაირამაშვილის ქ.№34

ხანძარსაწინააღმდეგო გეგმა **+22.02** ნიშნულზე

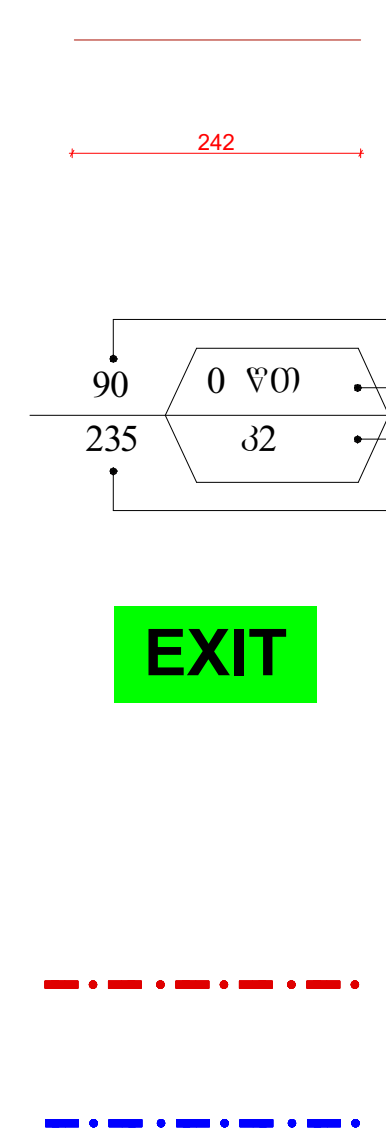

	საკადასტრო საზღვარი
242	ხანძარსაწინააღმდეგო მანძილი
	კარის თავისუფალი სიგანე (სმ)
	ხანძარმედეგობა
	კარის ნუმერაცია
	კარის თავისუფალი სიმაღლე (სმ)
EXIT	გასასვლელის აღმნიშვნელი განათებული ნიშანი
	2 საათიანი ცეცხლმედეგობის აღმნიშვნელი ხაზი
	1 საათიანი ცეცხლმედეგობის აღმნიშვნელი ხაზი

სიმბოლოს სახელწოდება

	სახანძრო მილდგარი
	კვამლზე მორეაგირე მაუწყებელი
	სახანძრო განგაშის ღილაკი
	დამკავებელთა შეტყობინების სისტემა
	ორმხრივი კავშირის სისტემა
	ხელის ცეცხლმაქრი
	საავარიო განათება

დაკავებულობის დატვირთვა სართულზე - 17

თანამდებობა	გვარი	ხელმოწერა
არქიტექტორი	მ. თავართქილაძე	
შეასრულა	მ. თავართქილაძე	
დამკვეთი	შპს "ჯორჯიან ფროფერთი ინვესთმენთ"	

საპროექტო ორგანიზაცია	შპს"ჯორჯიან ფროფერთი ინვესთმენთ"

თარიღი	22.03.2024	
სტადია	ფორმატი	ფურცლები
პროექტი	A-3	A-000

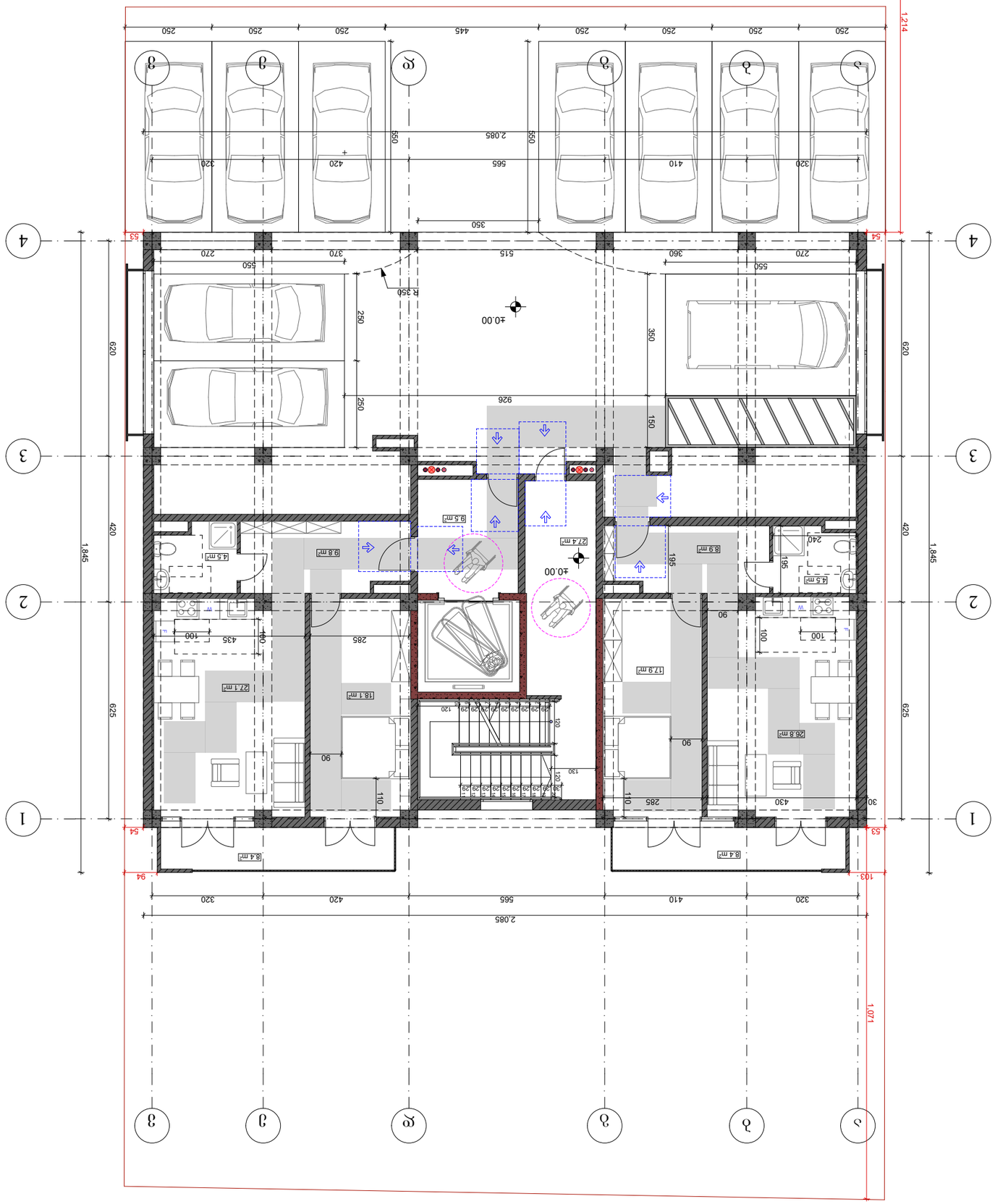

ՀԱՏԱԿԱՐԻ ԱՆՎԱՆՈՒՄԸ ԵՎ ՊԱՏԱՍԽԱՆԱՏՈՒ ՀԱՍՑԵՆ ՀԱՄԱՁԱՅՆԱՑՎԱԾ ՀԱՅԱՍՏԱՆԻ ՀԱՆՐԱՊԵՏՈՒԹՅԱՆ ՔԱՂԱՔԱՇԻՆՈՒԹՅԱՆ ՊԵՏԱԿԱՆ ԿՈՄԻՏԵԻ	
ՇԻՆԱՐԱՐԻ:	
Ք. ՄԱՇՏՈՑ, Հ. ԱՂՈՓՅԱՆ ՓՈՂ. N34	
ՇԻՆԱՐԱՐՈՒԹՅԱՆ ԱՅՑԱՅԻՆ ՀԱՏԱԿԱԳԾԱՅԻՆ ՆԻՇԵՐ ±0.00 ԲԱՐՁՐՈՒԹՅԱՆ ՄԱԿԱՐԴԱԿՆԵՐԻ ՄԱՍՆԱԳԻՏԱԿԱՆ ՀԱՄԱԿԱՐԳԵՐ	
ՇԻՆԱՐԱՐԻ ԳՈՐԾԱԿԱԼՈՒԹՅՈՒՆ:	
ՇԻՆԱՐԱՐԱԿԱՆ ԱՇԽԱՏԱՆՔՆԵՐԻ ԿԱՏԱՐՄԱՆ ԺԱՄԿԵՏՆԵՐ:	
ՇԻՆԱՐԱՐԱԿԱՆ ԱՇԽԱՏԱՆՔՆԵՐԻ ԿԱՏԱՐՄԱՆ ԺԱՄԿԵՏՆԵՐ:	
ՇՆՈՐՀԱԼՈՒ 1	ՇՆՈՐՀԱԼՈՒ 2
ՇՆՈՐՀԱԼՈՒ 3	ՇՆՈՐՀԱԼՈՒ 4
ՀԱՍԱՐԱԿԱԿԱՆ ՆՇԱՆԱԿՈՒԹՅՈՒՆ ՈՒՆԵՑՈՂ ՇԻՆՈՒԹՅՈՒՆՆԵՐԻ ՀԱՄԱՐ ՍԱՀՄԱՆՎՈՂ ՀՈՂԱՄԱՍԻ ՍԱՀՄԱՆԱՓԱԿՈՒՄ	
ՀՈՂԱՄԱՍԻ ԱՌԱՆՁՆԱՀԱՏԿՈՒԹՅՈՒՆՆԵՐԸ	
ՀՈՂԱՄԱՍԻ ՀԱՍՑԱՅԻՆ ՀԱՏԱԿԱԳԾԱՅԻՆ ՆԻՇԵՐ ±0.00 ԲԱՐՁՐՈՒԹՅԱՆ ՄԱԿԱՐԴԱԿՆԵՐԻ ՄԱՍՆԱԳԻՏԱԿԱՆ ՀԱՄԱԿԱՐԳԵՐ

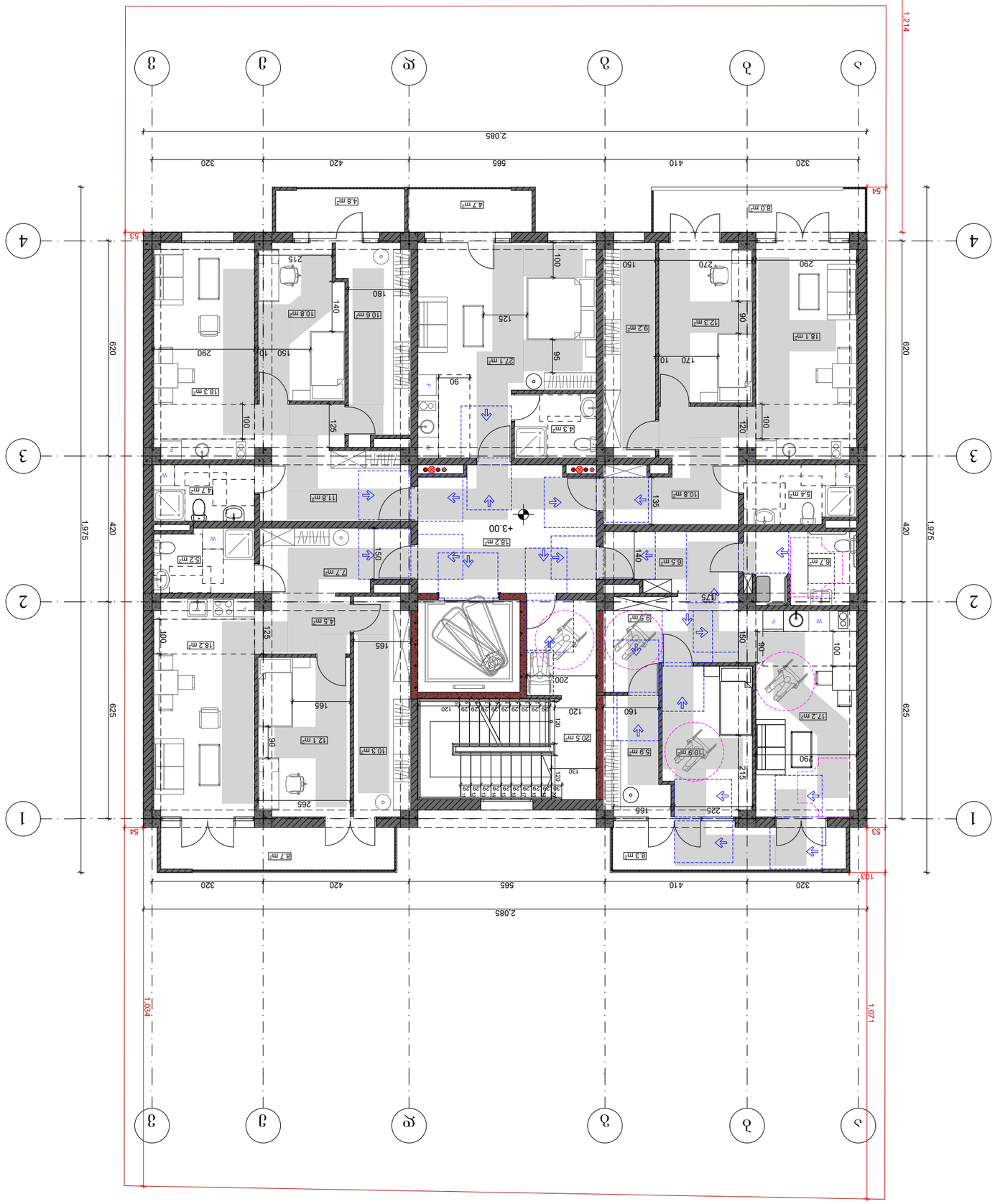
1:214
1:004
1:071
2.085
320
420
565
410
320
1,975
620
625
420
53
54
103
+3.00
18.2 m²
11.8 m²
10.8 m²
5.4 m²
6.7 m²
6.5 m²
4.3 m²
9.2 m²
12.3 m²
18.1 m²
10.6 m²
10.8 m²
18.3 m²
4.7 m²
5.2 m²
7.7 m²
4.5 m²
12.1 m²
10.3 m²
18.2 m²
9.9 m²
5.9 m²
10.9 m²
17.2 m²
20.5 m²
27.1 m²
8.7 m²
8.3 m²
4.8 m²
8.0 m²
1
2
3
4
А
Б
В
Г
Д
Е

Ъъъ

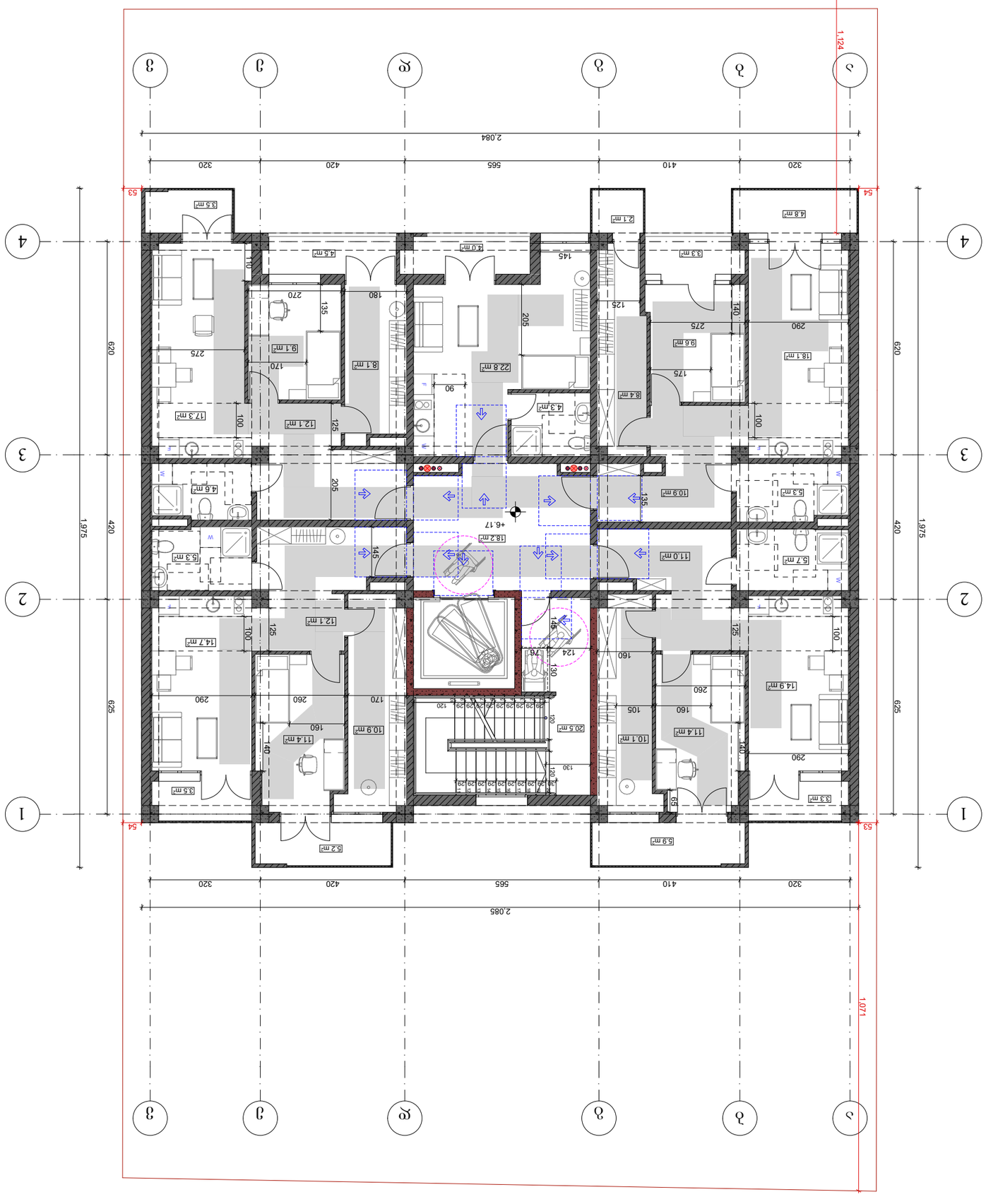

ՀԱՅԱՍՏԱՆԻ ՀԱՆՐԱՊԵՏՈՒԹՅՈՒՆ ԳՅՈՒՄՐԻ ՀԱՄԱՅՆՔԱՊԵՏԱՐԱՆԻ ԼՍԱԿԱՆ ԿԱՌԱՎԱՐՄԱՆ ՄԱՐՄՆԻ ՀԱՄԱՁԱՅՆԱԳՐՈՎ ԿԱՌՈՒՑՎԱԾ ՇԵՆՔԵՐԻ ՇԻՆԱՐԱՐՈՒԹՅԱՆ ԱՆՁՆԱԳԻՐ	
ՀԱՍՑԵԻ ԱՆՎԱՆՈՒՄԸ, ՀԱՍՑԵԻ ՆՊԱՏԱԿԱՅԻՆ ՆՇԱՆԱԿՈՒԹՅՈՒՆԸ ԵՎ ՀԱՍՑԵՆ	ք. Գյումրի, հ. Հայկական զորամասի 34
ՇԻՆԱՐԱՐԱԿԱՆ ԱՇԽԱՏԱՆՔՆԵՐԻ ՏԵՍԱԿԸ	**+6.17** ճարտարապետական
ՇԻՆԱՐԱՐԻ ԱԶԳԱՆՈՒՆ ԱՆՈՒՆ ԵՎ ՀԱՅՐԱՆՈՒՆ	
ՇԻՆԱՐԱՐԱԿԱՆ ԱՇԽԱՏԱՆՔՆԵՐԻ ՏԵՍԱԿԸ՝	
ՇԻՆԱՐԱՐԱԿԱՆ ԱՇԽԱՏԱՆՔՆԵՐԻ ՓՈՒԼԻ ՏԵՍԱԿԸ՝	
ՇԻՆԱՐԱՐԱԿԱՆ ԱՇԽԱՏԱՆՔՆԵՐԻ ՓՈՒԼԻ ՀԱՄԱՐԸ՝	

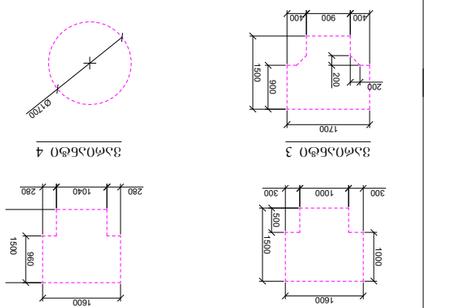

ՀԱՍՑԵՈՒՄ ՎԵՐԱԿԱՆԳՆՎՈՂ ՇԵՆՔԵՐԻ ՀԱՏԱԿԱԳԾԵՐ՝

ՀԱՍՑԵՈՒՄ ԱՌԿԱ ՉԷ ՎԵՐԱԿԱՆԳՆՎՈՂ ՇԵՆՔԵՐԻ ՀԱՏԱԿԱԳԾԵՐ՝

ՀԱՍՑԵՈՒՄ ՊԱՀՊԱՆՎՈՂ ՇԵՆՔԵՐԻ ՑԱՆԿ	Ց. ՄԱՆՈՒԿՅԱՆ
ՇԻՆԱՐԱՐԻ ԱՆՈՒՆ	Ց. ՄԱՆՈՒԿՅԱՆ
ՇԻՆԱՐԱՐԱԿԱՆ ԱՇԽԱՏԱՆՔՆԵՐԻ ՏԵՍԱԿԸ ԵՎ ՇԻՆԱՐԱՐԻ ԱԶԳԱՆՈՒՆ ԱՆՈՒՆ	
ՀԱՍՑԵՈՒՄ ՊԱՀՊԱՆՎՈՂ ՇԵՆՔԵՐԻ ՑԱՆԿ	
ՀԱՍՑԵՈՒՄ ՎԵՐԱԿԱՆԳՆՎՈՂ ՇԵՆՔԵՐԻ ՑԱՆԿ	
ՀԱՍՑԵՈՒՄ ՎԵՐԱԿԱՆԳՆՎՈՂ ՇԵՆՔԵՐԻ ՀԱՏԱԿԱԳԾԵՐ՝	
ՀԱՍՑԵՈՒՄ ՎԵՐԱԿԱՆԳՆՎՈՂ ՇԵՆՔԵՐԻ ՀԱՏԱԿԱԳԾԵՐ՝	
ՀԱՍՑԵՈՒՄ ՎԵՐԱԿԱՆԳՆՎՈՂ ՇԵՆՔԵՐԻ ՀԱՏԱԿԱԳԾԵՐ՝	
ՀԱՍՑԵՈՒՄ ՎԵՐԱԿԱՆԳՆՎՈՂ ՇԵՆՔԵՐԻ ՀԱՏԱԿԱԳԾԵՐ՝	
ՀԱՍՑԵՈՒՄ ՎԵՐԱԿԱՆԳՆՎՈՂ ՇԵՆՔԵՐԻ ՀԱՏԱԿԱԳԾԵՐ՝	
ՀԱՍՑԵՈՒՄ ՎԵՐԱԿԱՆԳՆՎՈՂ ՇԵՆՔԵՐԻ ՀԱՏԱԿԱԳԾԵՐ՝	

ԱՇԽԱՏԱՆՔԻ ՀԱՄԱՐ ՊԱՏԱՍԽԱՆԱՏՎՈՒ ՀՈՂԱՄԱՍԻ:

ՀԱՍՑԵՈՒՄ ՉՈՒ ՊԱՏԱՍԽԱՆԱՏՎՈՒ ՀՈՂԱՄԱՍԻ:

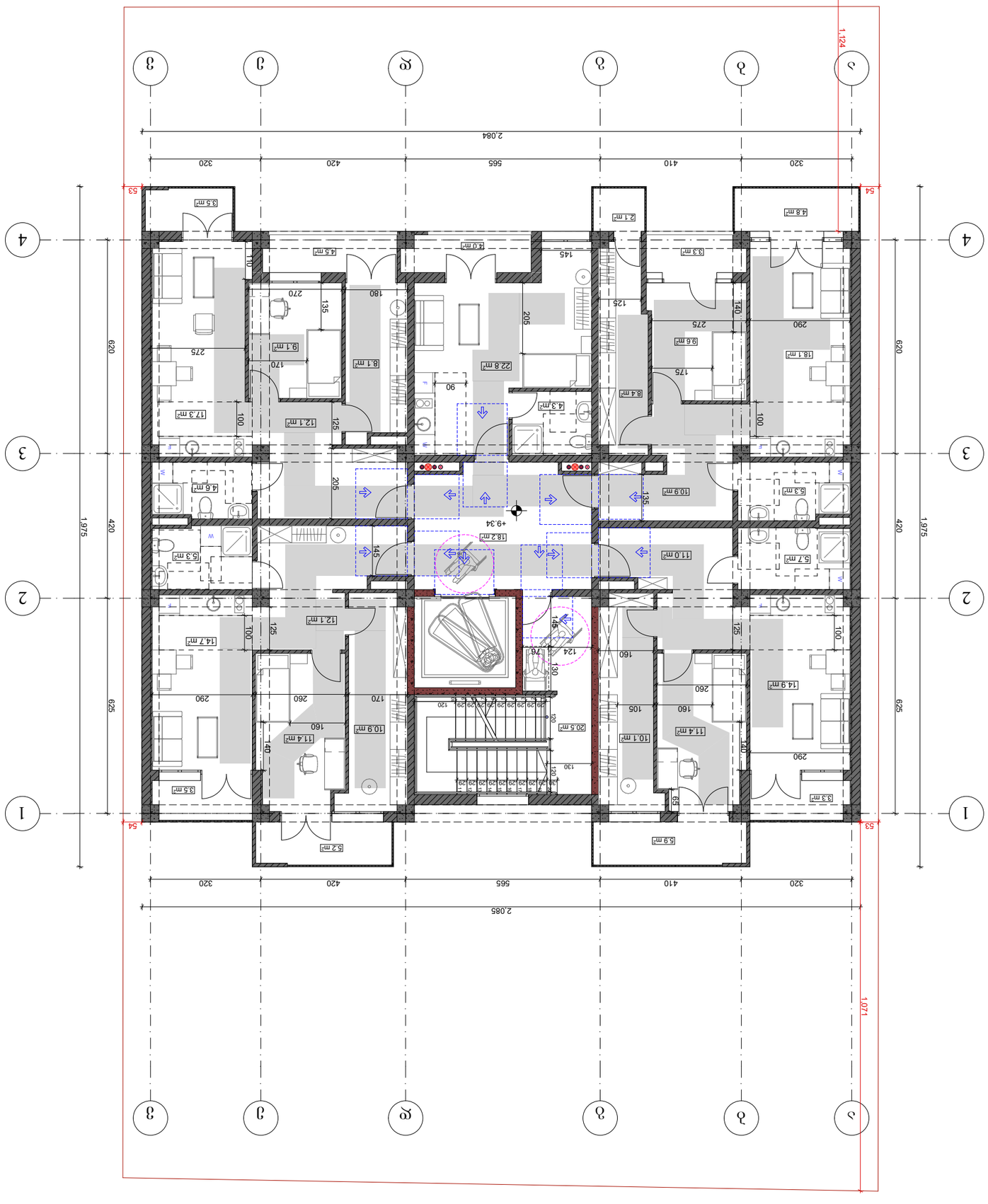

ՇԻՆԱՐԱՐԸ՝ ՊՐՈՅԵԿՏԱՅԻՆ ԿԱԶՄԱԿԵՐՊՈՒԹՅՈՒՆ ՀԱՅԿԱԿԱՆ ՀԱՆՐԱՊԵՏՈՒԹՅԱՆ ԱՇԽԱՏԱՆՔԱՅԻՆ ՆԱԽԱՐԱՐՈՒԹՅԱՆ ՇԻՆԱՐԱՐՈՒԹՅԱՆ ԵՎ ՔԱՂԱՔԱՇԻՆՈՒԹՅԱՆ ՊԵՏԱԿԱՆ ԿՈՄԻՏԵ	
ՊԱՏՎԻՐԱՏՈՒ՝ Ա. ՄԱՆՈՒԿՅԱՆ ԱՆՎԱՆ ԱՐՎԵՍՏԱՆՈՑԻ ԱՆՎԱՆ ՊԵՏԱԿԱՆ ՀԱՄԱԼՍԱՐԱՆ ԳԻՏԱՀԵՏԱԶՈՏԱԿԱՆ ԻՆՍՏԻՏՈՒՏ	
ՀԱՍՑԵՈՒ ԱՆՎԱՆՈՒՄԸ՝ ՀՀ, ԱՇՏԱՐԱԿԻ ՄԱՐԶ, ՔԱՂԱՔ ԳՅՈՒՄՐԻ, ՇԵՆԳԱՎԻԹ ԹԱՂԱՄԱՍ, ՀՈՒՇԱՐՁԱՆ 34	
ՀԱՄԱՐԻ ՀԱՍՑԵՈՒ ՀԱՄԱՐԸ՝ **+9.34** ԾՈՎԱՅԻՆ ՄԱԿԱՐԴԱԿ	
ՀԱՄԱՐԻ ՀԱՍՑԵՈՒ ՏԱՐԱԾՔԸ՝	
ՀԱՄԱՐԻ ՀԱՍՑԵՈՒ ՏԱՐԱԾՔԻ ՆՊԱՏԱԿԸ՝	
ՀԱՄԱՐԻ ՀԱՍՑԵՈՒ ՏԱՐԱԾՔԻ ՀԱՏԱԿԱԳԾԱՅԻՆ ՄԱՍՆԱԳԻՏԱԿԱՆ ՀԱՄԱԿԱՐԳԸ՝	
ՀԱՄԱՐԻ ՀԱՍՑԵՈՒ ՏԱՐԱԾՔԻ ՀԱՏԱԿԱԳԾԱՅԻՆ ՄԱՍՆԱԳԻՏԱԿԱՆ ՀԱՄԱԿԱՐԳԻ ՀԱՍՑԱՅԻՆ ՄԱՍԻ ՀԱՏԱԿԱԳԾԱՅԻՆ ՆՇԱՆԱԿՈՒԹՅՈՒՆՆԵՐԸ՝	
ՀԱՄԱՐԻ ՀԱՍՑԵՈՒ ՏԱՐԱԾՔԻ ՀԱՏԱԿԱԳԾԱՅԻՆ ՄԱՍՆԱԳԻՏԱԿԱՆ ՀԱՄԱԿԱՐԳԻ ՀԱՍՑԱՅԻՆ ՄԱՍԻ ՀԱՏԱԿԱԳԾԱՅԻՆ ՆՇԱՆԱԿՈՒԹՅՈՒՆՆԵՐԸ՝	

ՀԱՄԱՐԻ ՀԱՍՑԵՈՒ ՏԱՐԱԾՔԻ ՀԱՏԱԿԱԳԾԱՅԻՆ ՄԱՍՆԱԳԻՏԱԿԱՆ ՀԱՄԱԿԱՐԳԻ ՀԱՍՑԱՅԻՆ ՄԱՍԻ ՀԱՏԱԿԱԳԾԱՅԻՆ ՆՇԱՆԱԿՈՒԹՅՈՒՆՆԵՐԸ՝	



შენობა ნაგებობის ფუნქცია:
მრავალბინიანი საცხოვრებელი სახლი

მისამართი:
ქ. თბილისი, ბ. ბაირამაშვილის ქ.№34

მისაწვდომობის გეგმა
+12.51 ნიშნულზე

პირობითი ნიშნები:

მისაწვდომი სვლაგეზი

მოსატრიალებელი სივრცეები:

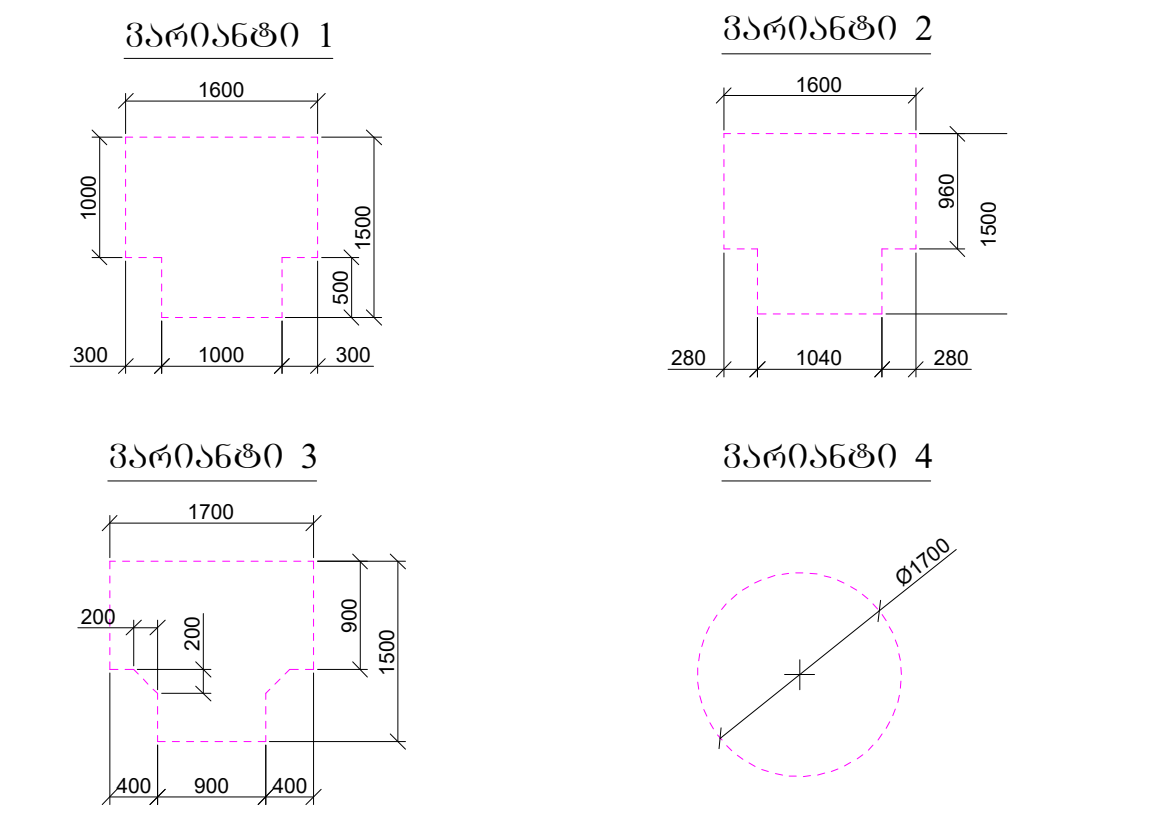

კარის წინ თავისუფალი სივრცე:

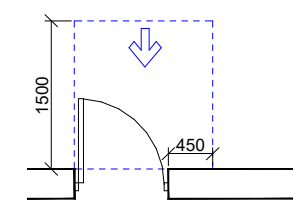

თავისუფალი სივრცე კართან მანევრირებისთვის
- ანჯამიანი კარი
წინიდან მისაწვდომი - გამოწევით გაღება

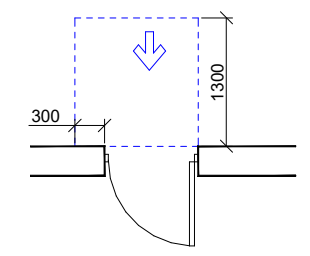

თავისუფალი სივრცე კართან მანევრირებისთვის
- ანჯამიანი კარი
წინიდან მისაწვდომი - მიწოლით გაღება

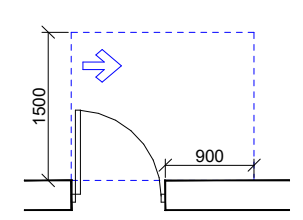

თავისუფალი სივრცე კართან მანევრირებისთვის
- ანჯამიანი კარი
ანჯამის მხრიდან მისაწვდომი - გამოწევით გაღება

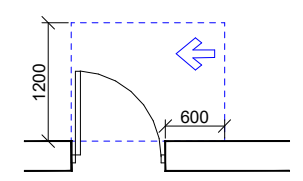

თავისუფალი სივრცე კართან მანევრირებისთვის
- ანჯამიანი კარი
საკეტის მხრიდან მისაწვდომი - გამოწევით გაღება

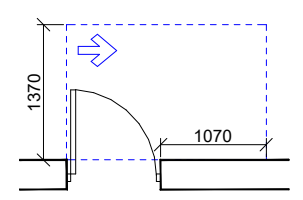

თავისუფალი სივრცე კართან მანევრირებისთვის
- ანჯამიანი კარი
ანჯამის მხრიდან მისაწვდომი - გამოწევით გაღება

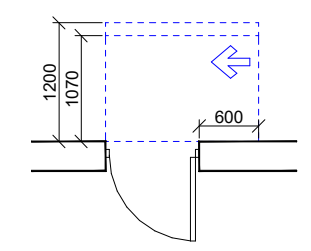

თავისუფალი სივრცე კართან მანევრირებისთვის
- ანჯამიანი კარი
ანჯამის მხრიდან მისაწვდომი - მიწოლით გაღება
120 მმ. თუ მოწყობილია მიმხურავი

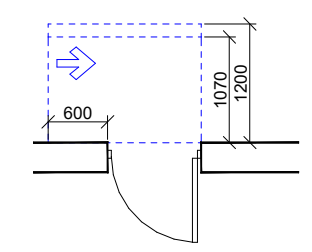

თავისუფალი სივრცე კართან მანევრირებისთვის
- ანჯამიანი კარი
საკეტის მხრიდან მისაწვდომი - მიწოლით გაღება
120 მმ. თუ მოწყობილია მიმხურავი

არქიტექტორი	მ. თავართქილაძე	
შეასრულა	მ. თავართქილაძე	
დამკვეთი	შპს "ჯორჯიან ფროფერთი ინვესთმენთ"	
საპროექტო ორგანიზაცია	შპს"ჯორჯიან ფროფერთი ინვესთმენთ"	

შენობა ნაგებობის ფუნქცია: მრავალბინიანი საცხოვრებელი სახლი	
მისამართი: ქ. თბილისი, ბ. ბაირამაშვილის ქ.№34	



მისაწვდომობის გეგმა **+15.68** ნიშნულზე

პირობითი ნიშნები:

მისაწვდომი სვლაგეზი

მოსატრიალებელი სივრცეები:

ვარიანტი 1

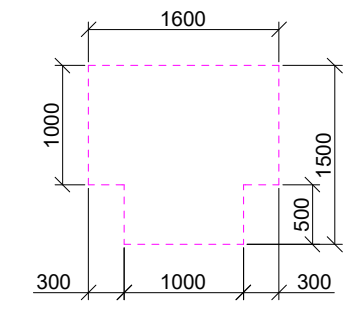

ვარიანტი 2

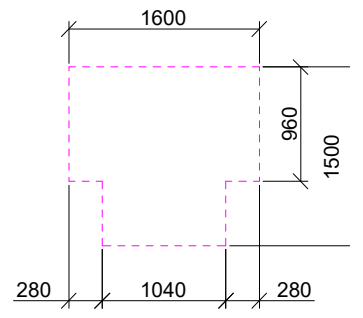

ვარიანტი 3

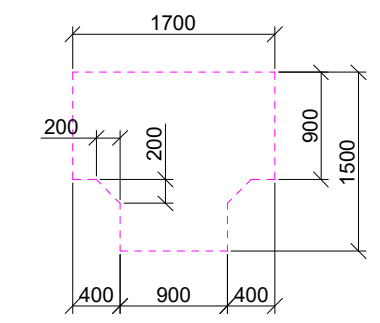

ვარიანტი 4

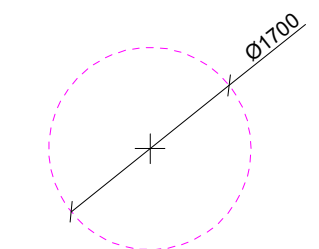

კარის წინ თავისუფალი სივრცე:

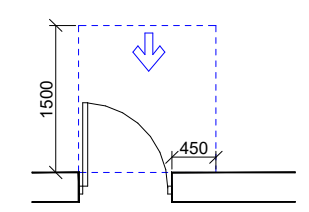

თავისუფალი სივრცე კართან მანევრირებისთვის
- ანჯამიანი კარი
წინიდან მისაწვდომი - გამოწევით გაღება

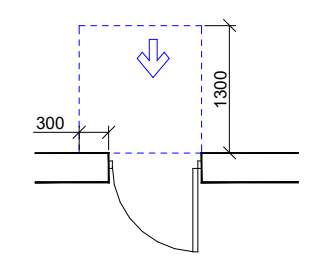

თავისუფალი სივრცე კართან მანევრირებისთვის
- ანჯამიანი კარი
წინიდან მისაწვდომი - მიწოლით გაღება

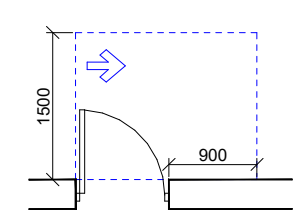

თავისუფალი სივრცე კართან მანევრირებისთვის
- ანჯამიანი კარი
ანჯამის მხრიდან მისაწვდომი - გამოწევით გაღება

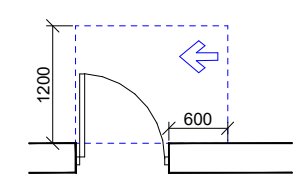

თავისუფალი სივრცე კართან მანევრირებისთვის
- ანჯამიანი კარი
საკეტის მხრიდან მისაწვდომი - გამოწევით გაღება

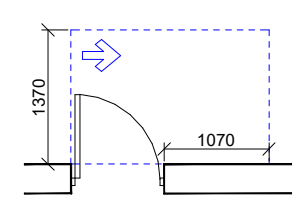

თავისუფალი სივრცე კართან მანევრირებისთვის
- ანჯამიანი კარი
ანჯამის მხრიდან მისაწვდომი - გამოწევით გაღება

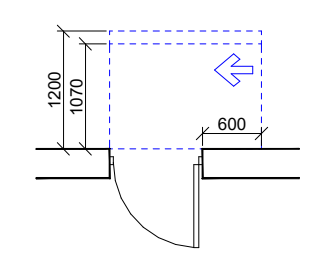

თავისუფალი სივრცე კართან მანევრირებისთვის
- ანჯამიანი კარი
ანჯამის მხრიდან მისაწვდომი - მიწოლით გაღება
120 მინ. თუ მოწყობილია მიმხურავი

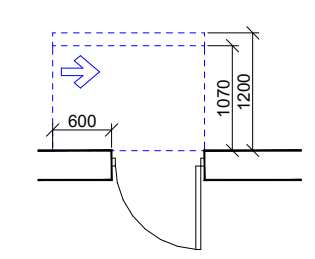

თავისუფალი სივრცე კართან მანევრირებისთვის
- ანჯამიანი კარი
საკეტის მხრიდან მისაწვდომი - მიწოლით გაღება
120 მინ. თუ მოწყობილია მიმხურავი

არქიტექტორი	მ. თავართქილაძე	
შეასრულა	მ. თავართქილაძე	
დამკვეთი	შპს "ჯორჯიან ფროფერთი ინვესთმენთ"	
საპროექტო ორგანიზაცია	შპს"ჯორჯიან ფროფერთი ინვესთმენთ"	

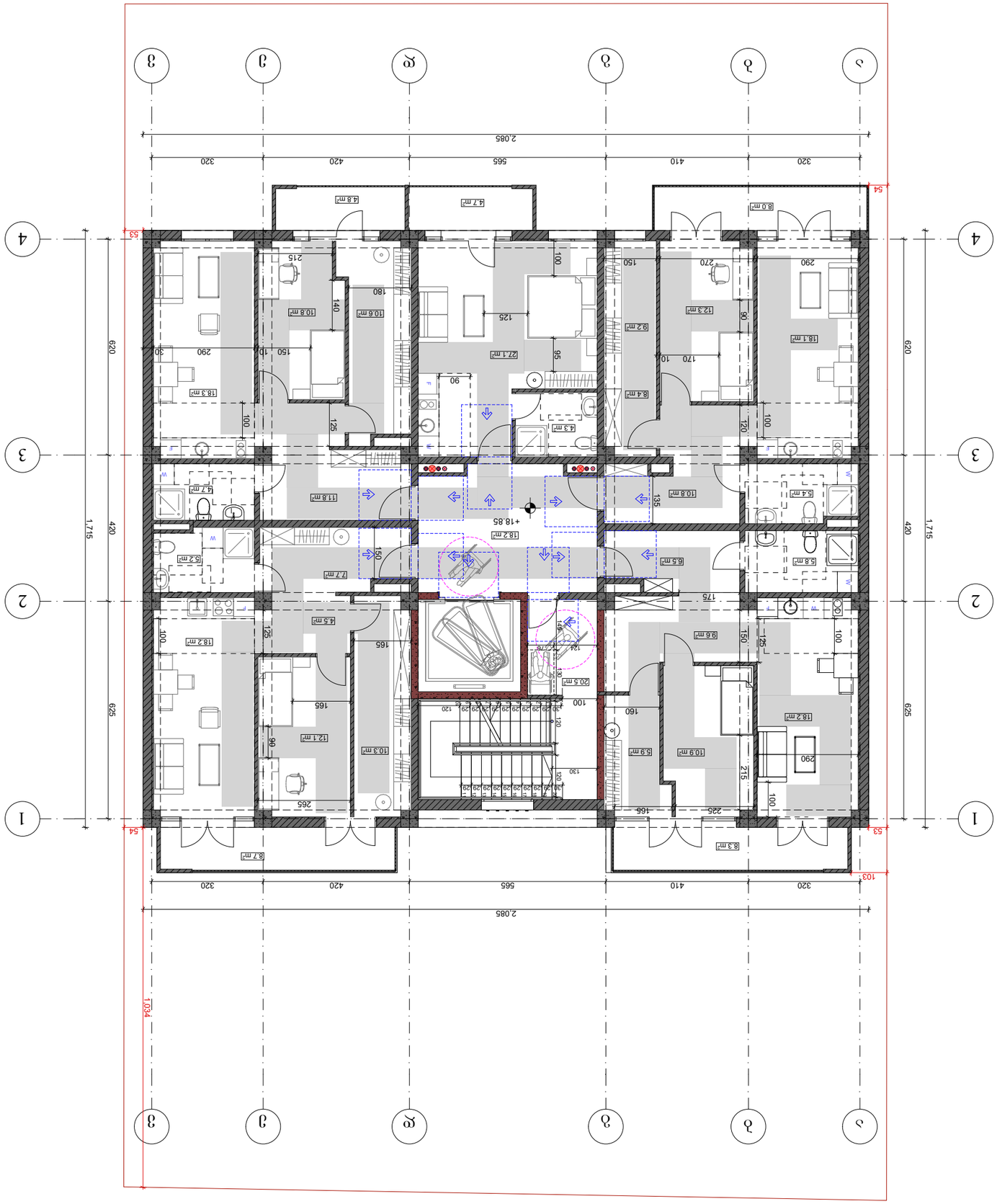

ნიმუშის ნომერი	ე. ისპ-ბინ-ბინ-ა-ა-ა

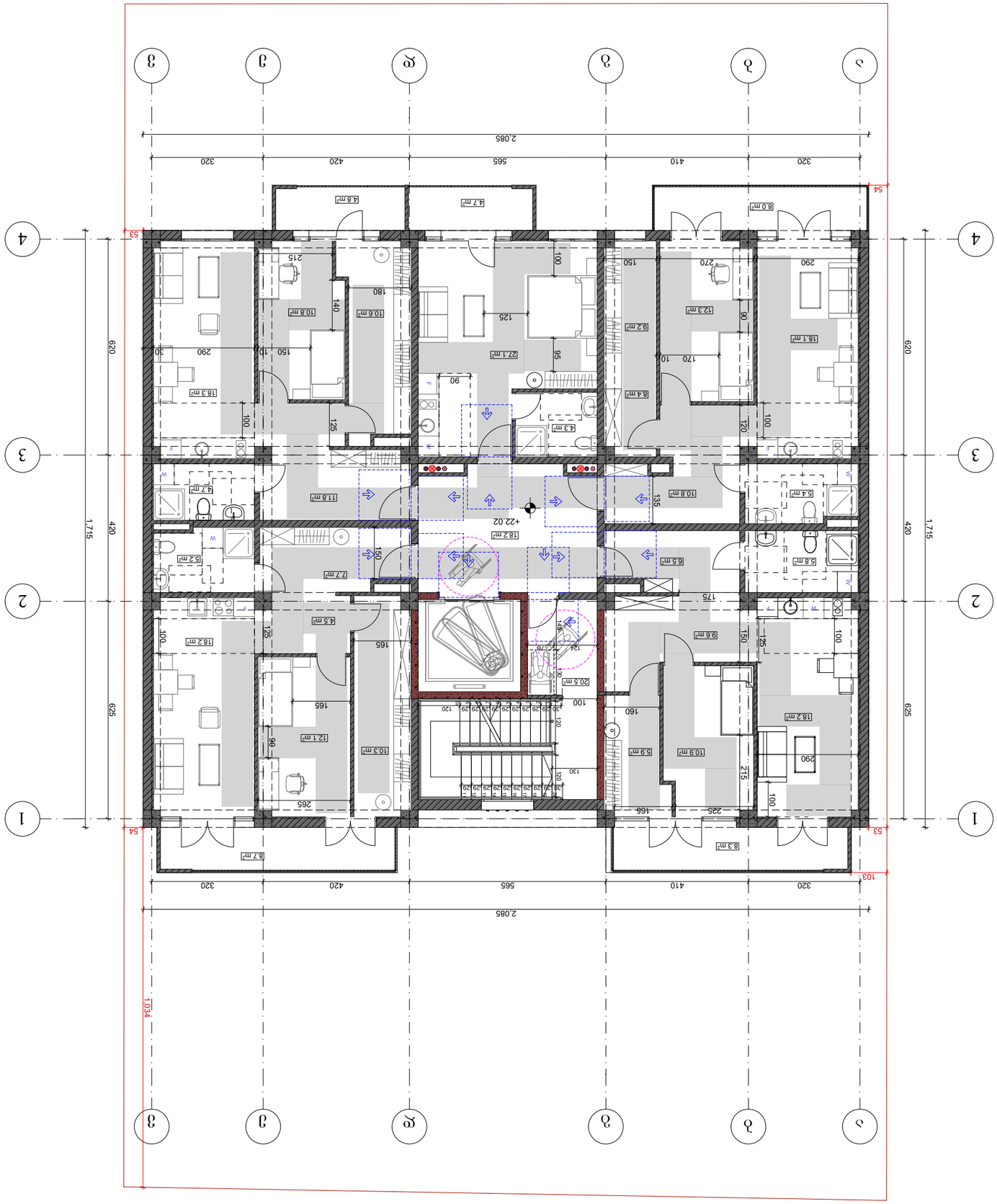

ՀՈՂԱՀԱՏԱԿԱՑՎԱԾ ՄԱՍԵՐԻ ԱՆՎԱՆՈՒՄԸ	ՀԱՅԱՍՏԱՆԻ ՀԱՆՐԱՊԵՏՈՒԹՅԱՆ ՏԱՐԱԾՔԱՅԻՆ ԿԱՌԱՎԱՐՄԱՆ ԵՎ ՏԵՂԱԿԱՆ ԻՆՔՆԱԿԱՌԱՎԱՐՄԱՆ ՆԱԽԱՐԱՐՈՒԹՅՈՒՆ
ՀՀ ՄԱՐԶԵՐԻ ԳԱՆՁԱՐԱՆԱԿԱՆ ՀԱՄԱՅՆՔՆԵՐԻ ՀԱՄԱՐ ՀՈՂԱՀԱՏՎԱԾ ՄԱՍԵՐԻ ՆՊԱՏԱԿԱՅԻՆ ՕԳՏԱԳՈՐԾՄԱՆ ՊԱՅՄԱՆՆԵՐԸ ԵՎ ՍԱՀՄԱՆԱՓԱԿՈՒՄՆԵՐԸ	
ՀՀ, ՄԱՐԶԵՐ ԳԵՂԱՐՔՈՒՆԻՔ, Գ. ՍԵՎԱՆ, ՀԱՆՐԱՊԵՏՈՒԹՅԱՆ ՊՈՂՈՏԱ, ԹԻՎ 34	
ՀՈՂԱՏԻՊԱՅԻՆ ՆԱԽԱԳԻԾ +22.02 ԳՈՏԱՅԻՆ ԿԵՏ	
ՀՈՂԱՄԱՍԻ ԳՈՏԱՅԻՆ:	
ՀՈՂԱՄԱՍԻ ՄԱԿԵՐԵՍԸ ՊԱՏԿԵՐՈՒՄ ԼՈՒՍԱՆԿԱՐՉՈՎ:	
ՀՈՂԱՄԱՍԻ ՀԱՏԱԿԱԳԾԱՅԻՆ ՄԱՍՆԱԿՑՈՒԹՅԱՆ ՆՇԱՆԱԿՈՒԹՅՈՒՆՆԵՐԸ ԵՎ ՍԱՀՄԱՆԱՓԱԿՈՒՄՆԵՐԸ:	

ՀԱՄԱՐ	ՀԱՅԱՍՏԱՆԻ ՀԱՆՐԱՊԵՏՈՒԹՅԱՆ ՏԱՐԱԾՔԱՅԻՆ ԿԱՌԱՎԱՐՄԱՆ ԵՎ ՏԵՂԱԿԱՆ ԻՆՔՆԱԿԱՌԱՎԱՐՄԱՆ ՆԱԽԱՐԱՐՈՒԹՅՈՒՆ
ՀՈՂԱՄԱՍԻ ՀԱՏԱԿԱԳԾԱՅԻՆ ՄԱՍՆԱԿՑՈՒԹՅԱՆ ՆՇԱՆԱԿՈՒԹՅՈՒՆՆԵՐԸ ԵՎ ՍԱՀՄԱՆԱՓԱԿՈՒՄՆԵՐԸ	Ա. ՕՀԱՆՅԱՆ
ՏԱՐԱԾՔԱՅԻՆ ՀԱՏԱԿԱԳԾԱՅԻՆ ՄԱՍՆԱԿՑՈՒԹՅԱՆ ՆՇԱՆԱԿՈՒԹՅՈՒՆՆԵՐԸ	Ա. ՕՀԱՆՅԱՆ
ՊԵՏԱԿԱՆ ՇԻՆԱՐԱՐԱԿԱՆ ՔԱՂԱՔԱԿԱՆՈՒԹՅԱՆ ՊԱՏԱՍԽԱՆԱՏՈՒ ՀԱՄԱՐ ՊԱՏԱՍԽԱՆԱՏՈՒ ՀԱՍՑԵ	ՀԱՅԱՍՏԱՆԻ ՀԱՆՐԱՊԵՏՈՒԹՅԱՆ ՏԱՐԱԾՔԱՅԻՆ ԿԱՌԱՎԱՐՄԱՆ ԵՎ ՏԵՂԱԿԱՆ ԻՆՔՆԱԿԱՌԱՎԱՐՄԱՆ ՆԱԽԱՐԱՐՈՒԹՅՈՒՆ ՕԳՏԱԳՈՐԾՄԱՆ ՊԱՅՄԱՆՆԵՐԸ ԵՎ ՍԱՀՄԱՆԱՓԱԿՈՒՄՆԵՐԸ"

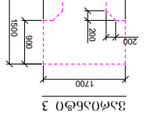

ՕՐԱՆՑՔԱՅԻՆ ԼՈՒՅՍԻ ԱՂԲՅՈՒՐՆԵՐԻ ՀԱՏԱԿԱԳԾՈՒՄԸ
- ՀԱՏԱԿԱՎՈՐ ԱՂԲՅՈՒՐ
ԱՆՑՔԱՅԻՆ ՀԱՏՎԱԾՆԵՐ ՀԱՄԱՐ ՊԱՀԱՆՋՎՈՂ ՄԻՋՈՑՆԵՐԻ ՆՎԱԶԱԳՈՒՅՆ ԱՐԺԵՔԸ
120 ՎՃՌ ՈՒԺ ՀՈՂԱՄԱՍԵՐՈՒՄ ՀՈՒՇԱԿՆԵՐՈՎ

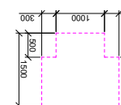

ՕՐԱՆՑՔԱՅԻՆ ԼՈՒՅՍԻ ԱՂԲՅՈՒՐՆԵՐԻ ՀԱՏԱԿԱԳԾՈՒՄԸ
- ՀԱՏԱԿԱՎՈՐ ԱՂԲՅՈՒՐ
ԱՆՑՔԱՅԻՆ ՀԱՏՎԱԾՆԵՐ ՀԱՄԱՐ ՊԱՀԱՆՋՎՈՂ ՄԻՋՈՑՆԵՐԻ ՆՎԱԶԱԳՈՒՅՆ ԱՐԺԵՔԸ
120 ՎՃՌ ՈՒԺ ՀՈՂԱՄԱՍԵՐՈՒՄ ՀՈՒՇԱԿՆԵՐՈՎ

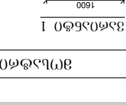

ՕՐԱՆՑՔԱՅԻՆ ԼՈՒՅՍԻ ԱՂԲՅՈՒՐՆԵՐԻ ՀԱՏԱԿԱԳԾՈՒՄԸ
- ՀԱՏԱԿԱՎՈՐ ՀՈՍՔ
ԱՆՑՔԱՅԻՆ ՀԱՏՎԱԾՆԵՐ ՀԱՄԱՐ ՊԱՀԱՆՋՎՈՂ - ԱՅԳԵՀԱՏՈՒՄ ԱՇՏՎԱԾ

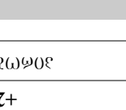

ՕՐԱՆՑՔԱՅԻՆ ԼՈՒՅՍԻ ԱՂԲՅՈՒՐՆԵՐԻ ՀԱՏԱԿԱԳԾՈՒՄԸ
- ՀԱՏԱԿԱՎՈՐ ՀՈՍՔ
ԱՆՑՔԱՅԻՆ ՀԱՏՎԱԾՆԵՐ ՀԱՄԱՐ ՊԱՀԱՆՋՎՈՂ - ԱՅԳԵՀԱՏՈՒՄ ԱՇՏՎԱԾ

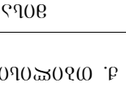

ՕՐԱՆՑՔԱՅԻՆ ԼՈՒՅՍԻ ԱՂԲՅՈՒՐՆԵՐԻ ՀԱՏԱԿԱԳԾՈՒՄԸ
- ՀԱՏԱԿԱՎՈՐ ՀՈՍՔ
ՏՈՒՆԸՆԿ ՀՈՒՇԱԿՆԵՐՈՎ - ԱՅԳԵՀԱՏՈՒՄ ԱՇՏՎԱԾ

ՏՈՒՆԸՆԿ ՀՈՒՇԱԿՆԵՐՈՎ ՀՈՂԱՄԱՍԵՐԻ ՀԱՏԱԿԱԳԾՈՒՄԸ
ՀՈՂԱՄԱՍԻ ՀԱՏԱԿԱԳԾԱՅԻՆ ՄԱՍՆԱԿՑՈՒԹՅԱՆ ՆՇԱՆԱԿՈՒԹՅՈՒՆՆԵՐԸ ԵՎ ՍԱՀՄԱՆԱՓԱԿՈՒՄՆԵՐԸ

ՀՈՂԱՄԱՍԻ ՎՐԱ ՕԱՅՈՒՆՎՈՂ ԼՈՒՅՍԸ:

ՅՈՒՐԱՔԱՆՉՅՈՒՐ ՀՈՂԱՄԱՍԵՐԻ ՀԱՏԱԿԱԳԾՈՒՄԸ

ՅՈՒՐԱՔԱՆՉՅՈՒՐ ՀՈՂԱՄԱՍԵՐԻ ՀԱՏԱԿԱԳԾՈՒՄԸ

ՀՈՂԱՄԱՍԻ ՄԱԿԵՐԵՍԻ ՊԱՏԿԵՐՈՒՄ ԼՈՒՍԱՆԿԱՐՉՈՎ:

ՀՈՂԱՄԱՍ 1	ՀՈՂԱՄԱՍ 2
ՀՈՂԱՄԱՍ 3	ՀՈՂԱՄԱՍ 4