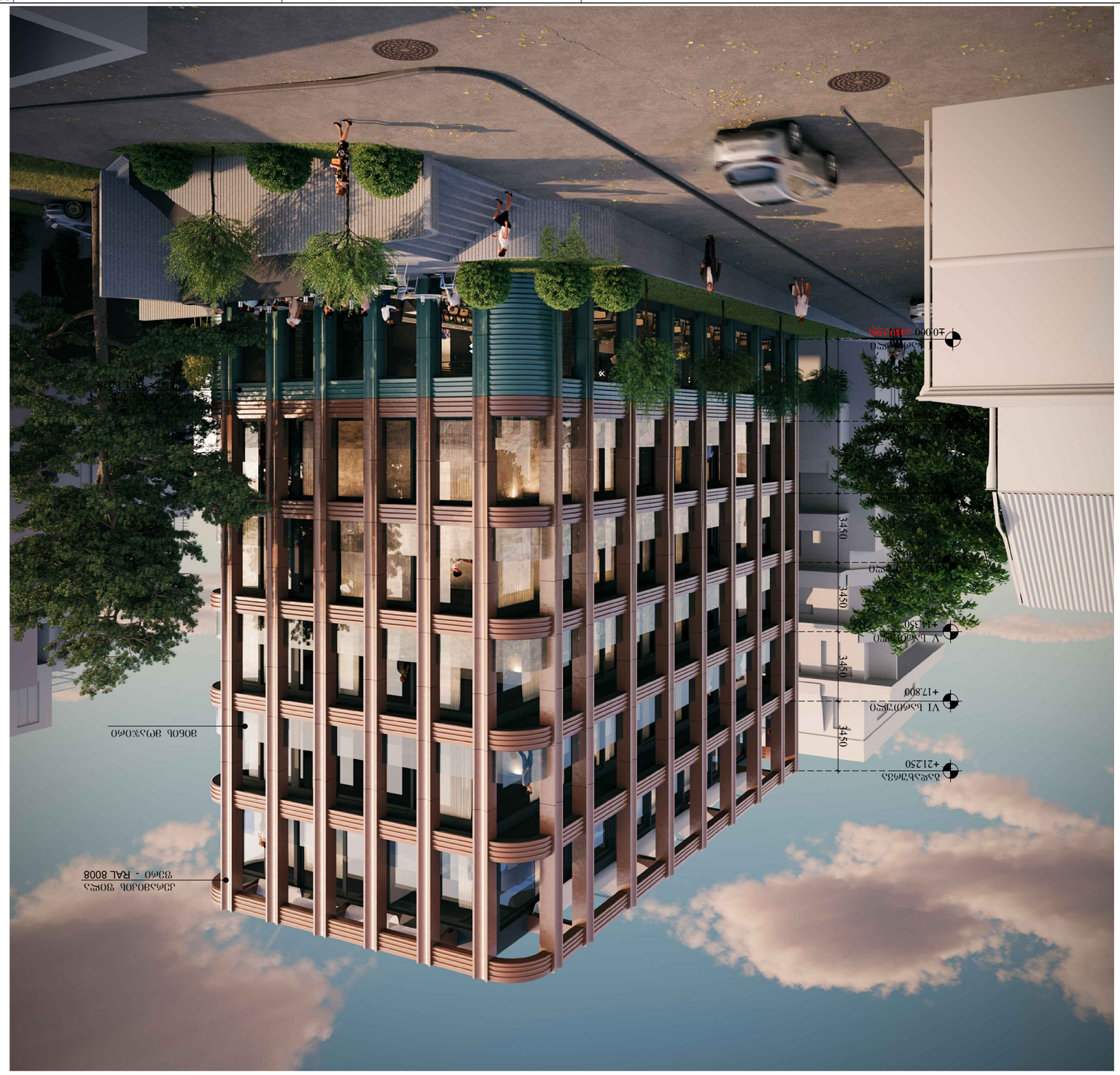
+21.250
+17.800
+14.350
+10.900
+7.450
+4.000 (±0.000)
3450
3450
3450
3450
3450
ბეტონის ფილა
ალუმინის პანელი RAL 8008 - ფერადი
მინის ფასადი



ARCHITECTURE
NEO-A
CONSULTING

ՀԱՅԱՍՏԱՆԻ ՀԱՆՐԱՊԵՏՈՒԹՅԱՆ ԿԱՊԱՆ ՔԱՂԱՔԻ ՇԻՐԱԿԱՄՈՒՐՈՒՄ ՀՀ ԱՎՏՈՄԵՔԵՆԱՅԻ ՀԱՄԱՐ ԱՐՏԱԴՐԱԿԱՆ ԵՎ ՊԱՀԵՍՏԱՅԻՆ ՇԵՆՔԵՐԻ ՇԻՆԱՐԱՐՈՒԹՅԱՆ ԱՇԽԱՏԱՆՔՆԵՐ

ԱՇԽԱՏԱՆՔԱՅԻՆ ՆԱԽԱԳԻԾ

ՀԱՄԱՀԵՂԻԿ ՃԱՐՏԱՐԱՊԵՏ

ՀՀ ԱՐՄԱՎԻՐԻ ՄԱՐԶԻ ՀԱՄԱՅՆՔԱՊԵՏԱՐԱՆ



ARCHITECTURE
NEO-A
CONSULTING

გაფრთხილება!
წინამდებარე დოკუმენტი წარმოადგენს
"ნეო- ა" - ს საკუთრებას. მისი ნებისმიერი ფორმით (მთლიანად ან ნაწილობრივ)
გამრავლება, კოპირება ან გავრცელება
"ნეო-ა" - ს წერილობითი ნებართვის გარეშე იკრძალება.

ნახაზები გამიზნულია მხოლოდ კონტრაქტორებისათვის არქიტექტურული
ინფორმაციის მისაღებად, მისი გამოყენება არ შეიძლება არცერთ სხვა პროექტში.
ზომები უნდა გადამოწმდეს სამშენებლო მოედანზე კონტრაქტორის მიერ.
ნახაზი დაბრუნებული უნდა იქნას მოთხოვნისამებრ.

საპროექტო ბუნდი		პროექტი			ნახაზი	
პროექტის არქიტექტორი ნიკოლიოზ ჩხაიძე		მრავალბინიანი საცხოვრებელი სახლი თერგის ქუჩაზე			ვიზუალიზაცია	
პროექტის არქიტექტორი ელენე პაპიაშვილი		რევიზია			მასშტაბი	ფორმატი A3 / თარიღი 10.10.2023
პროექტის არქიტექტორი ელისაბედ ხუნდაძე		თარიღი	ნომერი	აღწერა		
პროექტის არქიტექტორი ცია ოქროპირიძე					ფაილის სახე.	DWG
პროექტის არქიტექტორი ელენე ბერიძე					პროექტის ნომერი 001	ფურცელი ა-702
					ეტაპი სქემატური პროექტი	



ՀԱՅԱՍՏԱՆԻ ՀԱՆՐԱՊԵՏՈՒԹՅՈՒՆ ԿԱՊԱՆ ՔԱՂԱՔԱՇԻՆՈՒԹՅԱՆ ԵՎ ՃԱՐՏԱՐԱՊԵՏՈՒԹՅԱՆ ՏԱՐԱԾՔԱՅԻՆ ԿԱՌԱՎԱՐՄԱՆ ՄԱՐՄԻՆ ՀՀ, ք. Կապան, 3001 փ. 1 նրբ. թիվ 6 տուն, հեռ. (0285) 6-22-03, էլ. փոստ՝ kapan@mtad.am						ՀԱՅԱՍՏԱՆԻ ՀԱՆՐԱՊԵՏՈՒԹՅՈՒՆ ՏԱՐԱԾՔԱՅԻՆ ԿԱՌԱՎԱՐՄԱՆ ՄԱՐՄԻՆ ՀՀ, ք. Կապան, 3001 փ. 1 նրբ. թիվ 6 տուն, հեռ. (0285) 6-22-03, էլ. փոստ՝ kapan@mtad.am
ՀԱՄԱՀԵՂԻՆԱԿ ՏԵՍՉԻ ՀԱՅԱՍՏԱՆԻ ՀԱՆՐԱՊԵՏՈՒԹՅԱՆ ՏԱՐԱԾՔԱՅԻՆ ԿԱՌԱՎԱՐՄԱՆ ՄԱՐՄԻՆ						ՀԱՄԱՀԵՂԻՆԱԿ ՏԵՍՉԻ ՀԱՅԱՍՏԱՆԻ ՀԱՆՐԱՊԵՏՈՒԹՅԱՆ ՏԱՐԱԾՔԱՅԻՆ ԿԱՌԱՎԱՐՄԱՆ ՄԱՐՄԻՆ
ԳԼԽԱՎՈՐ ՃԱՐՏԱՐԱՊԵՏ ՀԱՅԱՍՏԱՆԻ ՀԱՆՐԱՊԵՏՈՒԹՅԱՆ ՏԱՐԱԾՔԱՅԻՆ ԿԱՌԱՎԱՐՄԱՆ ՄԱՐՄԻՆ						ԳԼԽԱՎՈՐ ՃԱՐՏԱՐԱՊԵՏ ՀԱՅԱՍՏԱՆԻ ՀԱՆՐԱՊԵՏՈՒԹՅԱՆ ՏԱՐԱԾՔԱՅԻՆ ԿԱՌԱՎԱՐՄԱՆ ՄԱՐՄԻՆ
ԳՈՐԾԱԴԻՐ ՃԱՐՏԱՐԱՊԵՏ ՀԱՅԱՍՏԱՆԻ ՀԱՆՐԱՊԵՏՈՒԹՅԱՆ ՏԱՐԱԾՔԱՅԻՆ ԿԱՌԱՎԱՐՄԱՆ ՄԱՐՄԻՆ						ԳՈՐԾԱԴԻՐ ՃԱՐՏԱՐԱՊԵՏ ՀԱՅԱՍՏԱՆԻ ՀԱՆՐԱՊԵՏՈՒԹՅԱՆ ՏԱՐԱԾՔԱՅԻՆ ԿԱՌԱՎԱՐՄԱՆ ՄԱՐՄԻՆ
ԳՐԱՖԻԿԱԿԱՆ ԴԻԶԱՅՆԵՐ ՀԱՅԱՍՏԱՆԻ ՀԱՆՐԱՊԵՏՈՒԹՅԱՆ ՏԱՐԱԾՔԱՅԻՆ ԿԱՌԱՎԱՐՄԱՆ ՄԱՐՄԻՆ						ԳՐԱՖԻԿԱԿԱՆ ԴԻԶԱՅՆԵՐ ՀԱՅԱՍՏԱՆԻ ՀԱՆՐԱՊԵՏՈՒԹՅԱՆ ՏԱՐԱԾՔԱՅԻՆ ԿԱՌԱՎԱՐՄԱՆ ՄԱՐՄԻՆ
ԳՈՐԾԱԴԻՐ ՃԱՐՏԱՐԱՊԵՏ ՀԱՅԱՍՏԱՆԻ ՀԱՆՐԱՊԵՏՈՒԹՅԱՆ ՏԱՐԱԾՔԱՅԻՆ ԿԱՌԱՎԱՐՄԱՆ ՄԱՐՄԻՆ						ԳՈՐԾԱԴԻՐ ՃԱՐՏԱՐԱՊԵՏ ՀԱՅԱՍՏԱՆԻ ՀԱՆՐԱՊԵՏՈՒԹՅԱՆ ՏԱՐԱԾՔԱՅԻՆ ԿԱՌԱՎԱՐՄԱՆ ՄԱՐՄԻՆ
ՀԱՄԱՀԵՂԻՆԱԿ ՏԵՍՉԻ ՀԱՅԱՍՏԱՆԻ ՀԱՆՐԱՊԵՏՈՒԹՅԱՆ ՏԱՐԱԾՔԱՅԻՆ ԿԱՌԱՎԱՐՄԱՆ ՄԱՐՄԻՆ						ՀԱՄԱՀԵՂԻՆԱԿ ՏԵՍՉԻ ՀԱՅԱՍՏԱՆԻ ՀԱՆՐԱՊԵՏՈՒԹՅԱՆ ՏԱՐԱԾՔԱՅԻՆ ԿԱՌԱՎԱՐՄԱՆ ՄԱՐՄԻՆ

ՀԱՅԱՍՏԱՆԻ ՀԱՆՐԱՊԵՏՈՒԹՅՈՒՆ
ՏԱՐԱԾՔԱՅԻՆ ԿԱՌԱՎԱՐՄԱՆ ՄԱՐՄԻՆ
ՀՀ, ք. Կապան, 3001 փ. 1 նրբ. թիվ 6 տուն, հեռ. (0285) 6-22-03, էլ. փոստ՝ kapan@mtad.am

ՀՀ ՏԱՐԱԾՔԱՅԻՆ ԿԱՌԱՎԱՐՄԱՆ ՄԱՐՄԻՆ ՀԱՄԱՀԵՂԻՆԱԿ ՏԵՍՉԻ ԳԼԽԱՎՈՐ ՃԱՐՏԱՐԱՊԵՏԻ ԳՈՐԾԱԴԻՐ ՃԱՐՏԱՐԱՊԵՏ

ՀԱՅԱՍՏԱՆԻ ՀԱՆՐԱՊԵՏՈՒԹՅԱՆ ՏԱՐԱԾՔԱՅԻՆ ԿԱՌԱՎԱՐՄԱՆ ՄԱՐՄԻՆ ՀԱՄԱՀԵՂԻՆԱԿ ՏԵՍՉԻ ԳԼԽԱՎՈՐ ՃԱՐՏԱՐԱՊԵՏԻ ԳՈՐԾԱԴԻՐ ՃԱՐՏԱՐԱՊԵՏ ՀԱՅԱՍՏԱՆԻ ՀԱՆՐԱՊԵՏՈՒԹՅԱՆ ՏԱՐԱԾՔԱՅԻՆ ԿԱՌԱՎԱՐՄԱՆ ՄԱՐՄԻՆ ՀԱՄԱՀԵՂԻՆԱԿ ՏԵՍՉԻ ՀԱՅԱՍՏԱՆԻ ՀԱՆՐԱՊԵՏՈՒԹՅԱՆ ՏԱՐԱԾՔԱՅԻՆ ԿԱՌԱՎԱՐՄԱՆ ՄԱՐՄԻՆ ԳԼԽԱՎՈՐ ՃԱՐՏԱՐԱՊԵՏ ՀԱՅԱՍՏԱՆԻ ՀԱՆՐԱՊԵՏՈՒԹՅԱՆ ՏԱՐԱԾՔԱՅԻՆ ԿԱՌԱՎԱՐՄԱՆ ՄԱՐՄԻՆ ԳՈՐԾԱԴԻՐ ՃԱՐՏԱՐԱՊԵՏ ՀԱՅԱՍՏԱՆԻ ՀԱՆՐԱՊԵՏՈՒԹՅԱՆ ՏԱՐԱԾՔԱՅԻՆ ԿԱՌԱՎԱՐՄԱՆ ՄԱՐՄԻՆ ՀԱՄԱՀԵՂԻՆԱԿ ՏԵՍՉԻ ՀԱՅԱՍՏԱՆԻ ՀԱՆՐԱՊԵՏՈՒԹՅԱՆ ՏԱՐԱԾՔԱՅԻՆ ԿԱՌԱՎԱՐՄԱՆ ՄԱՐՄԻՆ

ՀԱՅԱՍՏԱՆԻ ՀԱՆՐԱՊԵՏՈՒԹՅՈՒՆ
ՏԱՐԱԾՔԱՅԻՆ ԿԱՌԱՎԱՐՄԱՆ ՄԱՐՄԻՆ
ՀՀ, ք. Կապան, 3001 փ. 1 նրբ. թիվ 6 տուն, հեռ. (0285) 6-22-03, էլ. փոստ՝ kapan@mtad.am

ՀԱՄԱՀԵՂԻՆԱԿ ՏԵՍՉԻ
ՀԱՅԱՍՏԱՆԻ ՀԱՆՐԱՊԵՏՈՒԹՅԱՆ ՏԱՐԱԾՔԱՅԻՆ ԿԱՌԱՎԱՐՄԱՆ ՄԱՐՄԻՆ

ԳԼԽԱՎՈՐ ՃԱՐՏԱՐԱՊԵՏ
ՀԱՅԱՍՏԱՆԻ ՀԱՆՐԱՊԵՏՈՒԹՅԱՆ ՏԱՐԱԾՔԱՅԻՆ ԿԱՌԱՎԱՐՄԱՆ ՄԱՐՄԻՆ

ԳՈՐԾԱԴԻՐ ՃԱՐՏԱՐԱՊԵՏ
ՀԱՅԱՍՏԱՆԻ ՀԱՆՐԱՊԵՏՈՒԹՅԱՆ ՏԱՐԱԾՔԱՅԻՆ ԿԱՌԱՎԱՐՄԱՆ ՄԱՐՄԻՆ

ՀԱՄԱՀԵՂԻՆԱԿ ՏԵՍՉԻ
ՀԱՅԱՍՏԱՆԻ ՀԱՆՐԱՊԵՏՈՒԹՅԱՆ ՏԱՐԱԾՔԱՅԻՆ ԿԱՌԱՎԱՐՄԱՆ ՄԱՐՄԻՆ

ՀԱՅԱՍՏԱՆԻ ՀԱՆՐԱՊԵՏՈՒԹՅԱՆ
ՏԱՐԱԾՔԱՅԻՆ ԿԱՌԱՎԱՐՄԱՆ ՄԱՐՄԻՆ
ՀՀ, ք. Կապան, 3001 փ. 1 նրբ. թիվ 6 տուն, հեռ. (0285) 6-22-03, էլ. փոստ՝ kapan@mtad.am

ՀԱՅԱՍՏԱՆԻ ՀԱՆՐԱՊԵՏՈՒԹՅՈՒ



ARCHITECTURE
NEO-A
CONSULTING

אדריכלים ומתכננים בע"מ
רח' הברזל 3, תל אביב-יפו 6971054
טל: 03-6494000, פקס: 03-6494001
www.neo-a.co.il

יועצים:
יועץ קונסטרוקציה
יועץ אינסטלציה
יועץ חשמל
יועץ נגישות
יועץ בטיחות אש
יועץ תנועה
יועץ איכות הסביבה
יועץ אקוסטיקה

מנהל הפרויקט	
אדריכל	
מתכנן שלד	
מתכנן אינסטלציה	
מתכנן חשמל	
מתכנן נגישות	
מתכנן בטיחות אש	
מתכנן תנועה	
מתכנן איכות הסביבה	
מתכנן אקוסטיקה	

שם הפרויקט
שם המגרש / הכתובת

שלב	שלב ב' - היתר בניה
תאריך	10.10.2023
קנ"מ	A3
מס' שרטוט	001
גרסה	
סוג שרטוט	DWG

חזית מערבית

מס' תכנית	א-704
גרסה	

პირველ ეტაპზე წარმოდგენილი ესკიზი



საბჭოს რეკომენდაციების შესაბამისად დაკორექტირებული ესკიზი



ARCHITECTURE
NEO-A
CONSULTING

გაფრთხილება!
წინამდებარე დოკუმენტი წარმოადგენს
"ნეო- ა" - ს საკუთრებას. მისი ნებისმიერი ფორმით (მთლიანად ან ნაწილობრივ)
გამრავლება, კოპირება ან გავრცელება
"ნეო-ა" - ს წერილობითი ნებართვის გარეშე იკრძალება.

ნახაზები გამიზნულია მხოლოდ კონტრაქტორებისათვის არქიტექტურული
ინფორმაციის მისაღებად, მისი გამოყენება არ შეიძლება არცერთ სხვა პროექტში.
ზომები უნდა გადამოწმდეს სამშენებლო მოედანზე კონტრაქტორის მიერ.
ნახაზი დაბრუნებული უნდა იქნას მოთხოვნისამებრ.

საპროექტო ბიურო		პროექტი		ნახაზი	
პროექტის არქიტექტორი ნიკოლოზ ჩხაიძე		მრავალბინიანი საცხოვრებელი სახლი თერგის ჭიშკარზე		ვიზუალიზაცია	
პროექტის არქიტექტორი ელენე პაპიაშვილი		ორგანიზაცია		მასშტაბი	ფორმატი A3 / თარიღი 10.10.2023
პროექტის არქიტექტორი ელისაბედ ხუნდაძე		თარიღი	ნომერი	ალწერა	
პროექტის არქიტექტორი ცია ოძროვირიძე				ფაილის სახელ.	DWG
პროექტის არქიტექტორი ელენე ბერიძე				პროექტის ნომერი 001	შეცვლილი ა-705
				ეტაპი სქემატური პროექტი	



ARCHITECTURE
NEO-A
CONSULTING

გაფრთხილება!
წინამდებარე დოკუმენტი წარმოადგენს
"ნეო- ა" - ს საკუთრებას. მისი ნებისმიერი ფორმით (მთლიანად ან ნაწილობრივ) გამრავლება, კოპირება ან გავრცელება
"ნეო-ა" - ს წერილობითი ნებართვის გარეშე იკრძალება.

ნახაზები გამიზნულია მხოლოდ კონტრაქტორებისათვის არქიტექტურული ინფორმაციის მისაღებად, მისი გამოყენება არ შეიძლება არცერთ სხვა პროექტში. ზომები უნდა გადამოწმდეს სამშენებლო მოედანზე კონტრაქტორის მიერ. ნახაზი დაბრუნებული უნდა იქნას მოთხოვნისამებრ.

საპროექტო ბიწდი		პროექტი		ნახაზი	
პროექტის არქიტექტორი		მრავალბინიანი საცხოვრებელი სახლი თერგის ქუჩაზე		ფოტომონტაჟი	
ნიკოლიოზ ჩხაიძე					
პროექტის არქიტექტორი		რევიზია			
ელენე პაპიაშვილი					
პროექტის არქიტექტორი		თარიღი	ნომერი	აღწერა	მასშტაბი ფორმატი თარიღი
ელისაბედ ხუნდაძე					A3 10.10.2023
პროექტის არქიტექტორი					ფაილის სახე. DWG
ცია ოძროპირიძე					
პროექტის არქიტექტორი					პროექტის ნომერი 001
ელენე ბერიძე					ფურცლები
					ეტაპი სქემატური პროექტი ა-706



ARCHITECTURE
NEO-A
CONSULTING

გაფრთხილება!
წინამდებარე დოკუმენტი წარმოადგენს
"ნეო- ა" - ს საკუთრებას. მისი ნებისმიერი ფორმით (მთლიანად ან ნაწილობრივ) გამრავლება, კოპირება ან გავრცელება
"ნეო-ა" - ს წერილობითი ნებართვის გარეშე იკრძალება.

ნახაზები გამიზნულია მხოლოდ კონტრაქტორებისათვის არქიტექტურული ინფორმაციის მისაღებად, მისი გამოყენება არ შეიძლება არცერთ სხვა პროექტში. ზომები უნდა გადამოწმდეს სამშენებლო მოედანზე კონტრაქტორის მიერ. ნახაზი დაბრუნებული უნდა იქნას მოთხოვნისამებრ.

საპროექტო ბიწდი		პროექტი		ნახაზი	
პროექტის არქიტექტორი	ნიკოლოზ ჩხაიძე	მრავალბინიანი საცხოვრებელი სახლი თერგის ქუჩაზე		ფოტომონტაჟი	
პროექტის არქიტექტორი	ელენე პაპიაშვილი	რევიზია		მასშტაბი	ფორმატი / თარიღი
პროექტის არქიტექტორი	ელისაბედ ხუნდაძე	თარიღი	ნომერი / აღწერა		A3 / 10.10.2023
პროექტის არქიტექტორი	ცია ოძროჯირიძე			ფაილის სახე.	DWG
პროექტის არქიტექტორი	ელენე ბერიძე			პროექტის ნომერი	001
				ეტაპი	სქემატური პროექტი

შენიშვნები: ა-707



ARCHITECTURE NEO-A CONSULTING

გაფრთხილება!
წინამდებარე დოკუმენტი წარმოადგენს
"ნეო- ა" - ს საკუთრებას. მისი ნებისმიერი ფორმით (მთლიანად ან ნაწილობრივ)
გამრავლება, კოპირება ან გავრცელება
"ნეო-ა" - ს წერილობითი ნებართვის გარეშე იკრძალება.

ნახაზები გამიზნულია მხოლოდ კონტრაქტორებისათვის არქიტექტურული
ინფორმაციის მისაღებად, მისი გამოყენება არ შეიძლება არცერთ სხვა პროექტში.
ზომები უნდა გადამოწმდეს სამშენებლო მოედანზე კონტრაქტორის მიერ.
ნახაზი დაბრუნებული უნდა იქნას მოთხოვნისამებრ.

საპროექტო გუნდი	
პროექტის არქიტექტორი ნიკოლიოზ ჩხაიძე	
პროექტის არქიტექტორი ელენე პაპიაშვილი	
პროექტის არქიტექტორი ელისაბედ ხუნდაძე	
პროექტის არქიტექტორი ცია ოქროპირიძე	
პროექტის არქიტექტორი ელენე ბერიძე	

პროექტი: მრავალბინიანი საცხოვრებელი სახლი თერგის ქუჩაზე

რევიზია

თარიღი	ნომერი	აღწერა

ნახაზი: ფოტომონტაჟი

მასშტაბი	ფორმატი	თარიღი
	A3	10.10.2023

ფაილის სპეც. DWG

პროექტის ნომერი 001

ფურცელი ა-708

ეტაპი სქემატური პროექტი