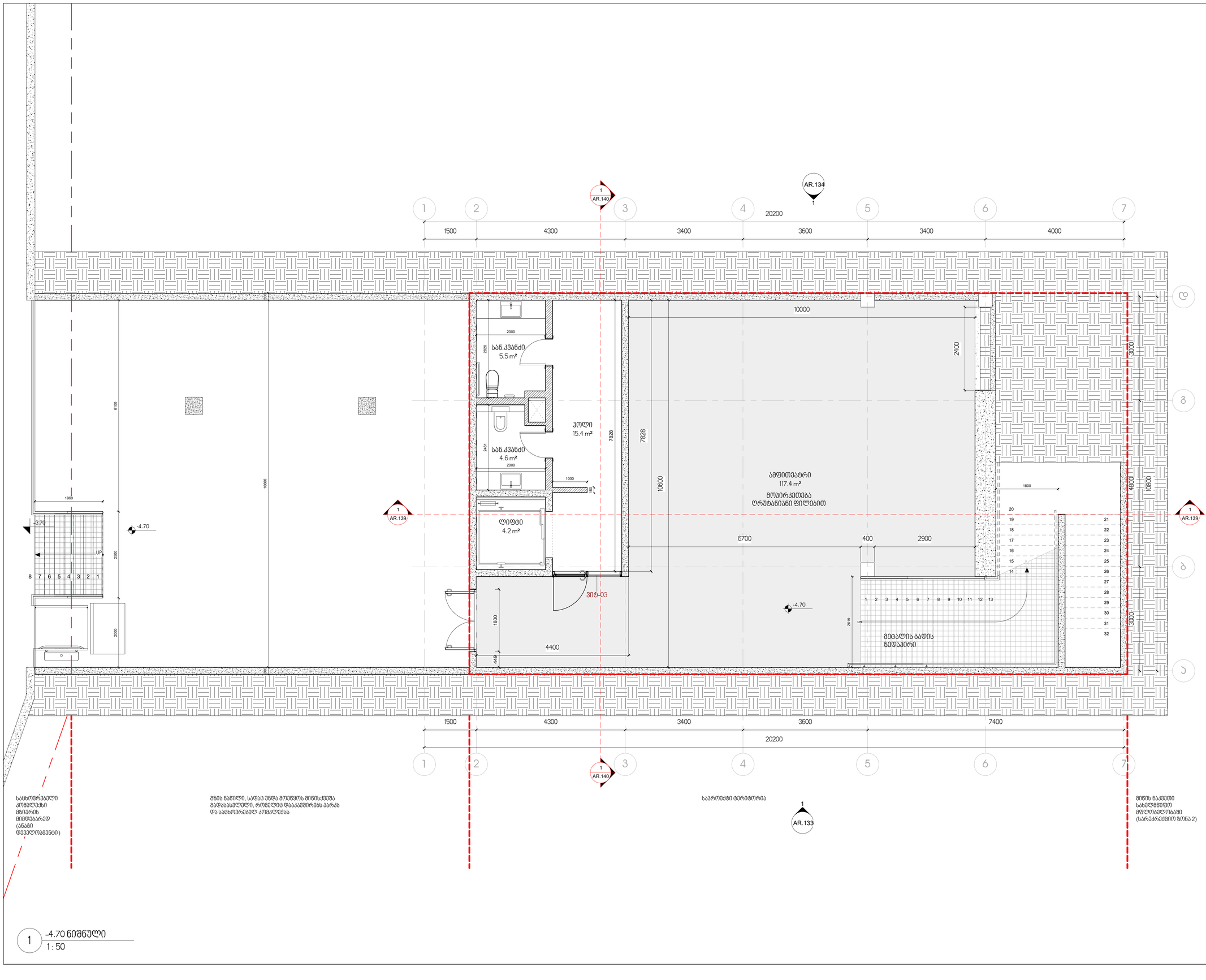

1 -4.70 ნიშნული
1 : 50

პროექტის დასახელება:

გალერეა, მზიურის მიმდებარედ

ექსპლიკაცია

შენიშვნები და სიმბოლოები

No.	Description	Date

ნახაზის დასახელება

-4.70 ნიშნული

მასშტაბი	**1 : 50**
საავტორო ჯგუფი:	
არქ. გ.ჯყონია	
არქ. გ.სამხარაძე	
არქ. ა.ზვიადაური	
არქ. დ.დანელია	

თარიღი	17.07.2020	ფურცელი
გვ.რაოდ.	გვერდი	A-1
	AR.08	

4/15/2024 2:09:54 PM

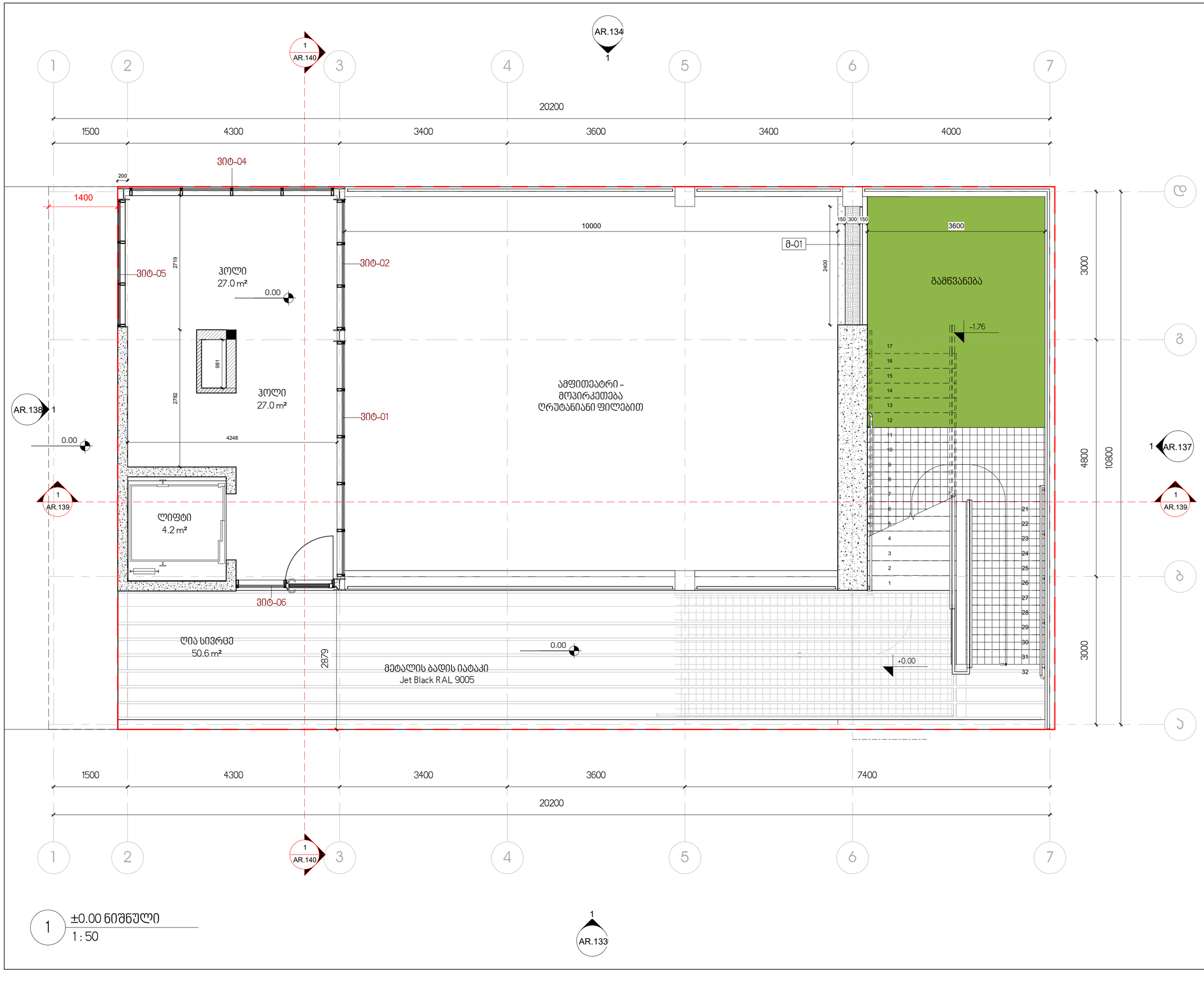

ᲞᲠᲝᲔᲥᲢᲘᲡ ᲓᲐᲡᲐᲮᲔᲚᲔᲑᲐ

ᲒᲐᲚᲔᲠᲔᲐ, ᲛᲖᲘᲣᲠᲘᲡ ᲛᲘᲛᲓᲔᲑᲐᲠᲔᲓ

ᲔᲥᲡᲞᲚᲘᲐᲢᲐᲪᲘᲐ

ᲨᲔᲜᲘᲨᲕᲜᲔᲑᲘ:

ᲖᲝᲛᲔᲑᲘ ᲓᲐᲖᲣᲡᲢᲓᲔᲡ ᲐᲓᲒᲘᲚᲖᲔ;

ᲧᲕᲔᲚᲐ ᲨᲔᲣᲡᲐᲑᲐᲛᲝᲑᲐ ᲡᲐᲛᲣᲨᲐᲝᲔᲑᲘᲡ ᲓᲐᲬᲧᲔᲑᲐᲛᲓᲔ ᲐᲣᲪᲘᲚᲔᲑᲚᲐᲓ ᲣᲜᲓᲐ ᲔᲪᲜᲝᲡ ᲐᲠᲥᲘᲢᲔᲥᲢᲝᲠᲡ;

ᲜᲐᲮᲐᲖᲘᲡ ᲓᲐᲡᲐᲮᲔᲚᲔᲑᲐ

±0.00 ნიშნული

ᲛᲐᲡᲨᲢᲐᲑᲘ	1 : 50

ᲡᲐᲕᲢᲝᲠᲝ ᲯᲒᲣᲤᲘ:

ᲐᲠᲥ. Გ.ᲭᲧᲝᲜᲘᲐ

ᲐᲠᲥ. Გ.ᲡᲐᲛᲮᲐᲠᲐᲫᲔ

ᲐᲠᲥ. Ა.ᲖᲕᲘᲐᲓᲐᲣᲠᲘ

ᲐᲠᲥ. Დ.ᲓᲐᲜᲔᲚᲘᲐ

ᲗᲐᲠᲘᲦᲘ	17.07.2020
ᲒᲕ.ᲠᲐᲝᲓ.	ᲒᲕᲔᲠᲓᲘ
	AR.09

ᲤᲣᲠᲪᲔᲚᲘ

A-2

4/15/2024 2:09:55 PM

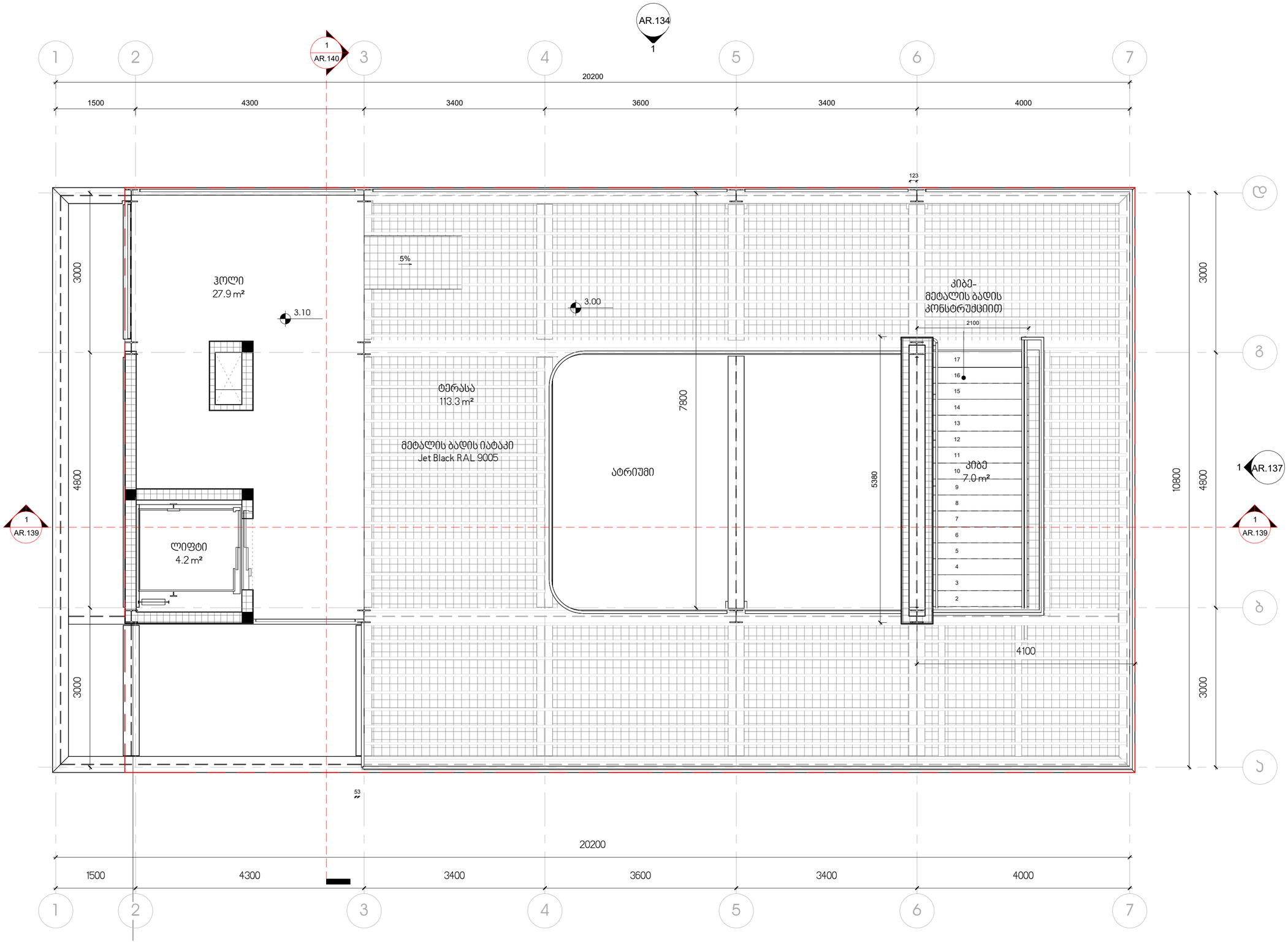

1 +3.00 ნიშნული
1 : 50

1
AR.133

პროექტის დასახელება

გალერეა, მზიურის მიმდებარედ

ექსპლიკაცია

შენიშვნები:

ზომები დაზუსტდეს ადგილზე;

ყველა მეუსაბამობა სამუშაოების დაწყებამდე აუცილებლად უნდა ეცნობს არქიტექტორს;

ნახაზის დასახელება

+3.00 ნიშნული

მასშტაბი	1:50

საავტორო ჯგუფი:

არქ. გ.ჭყონია

არქ. გ.სამხარაძე

არქ. ა.ზვიადაური

არქ. დ.დანელია

თარიღი	17.07.2020
გვ.რაოდ.	გვერდი AR.10
ფურცელი	A-2

4/15/2024 2:09:56 PM

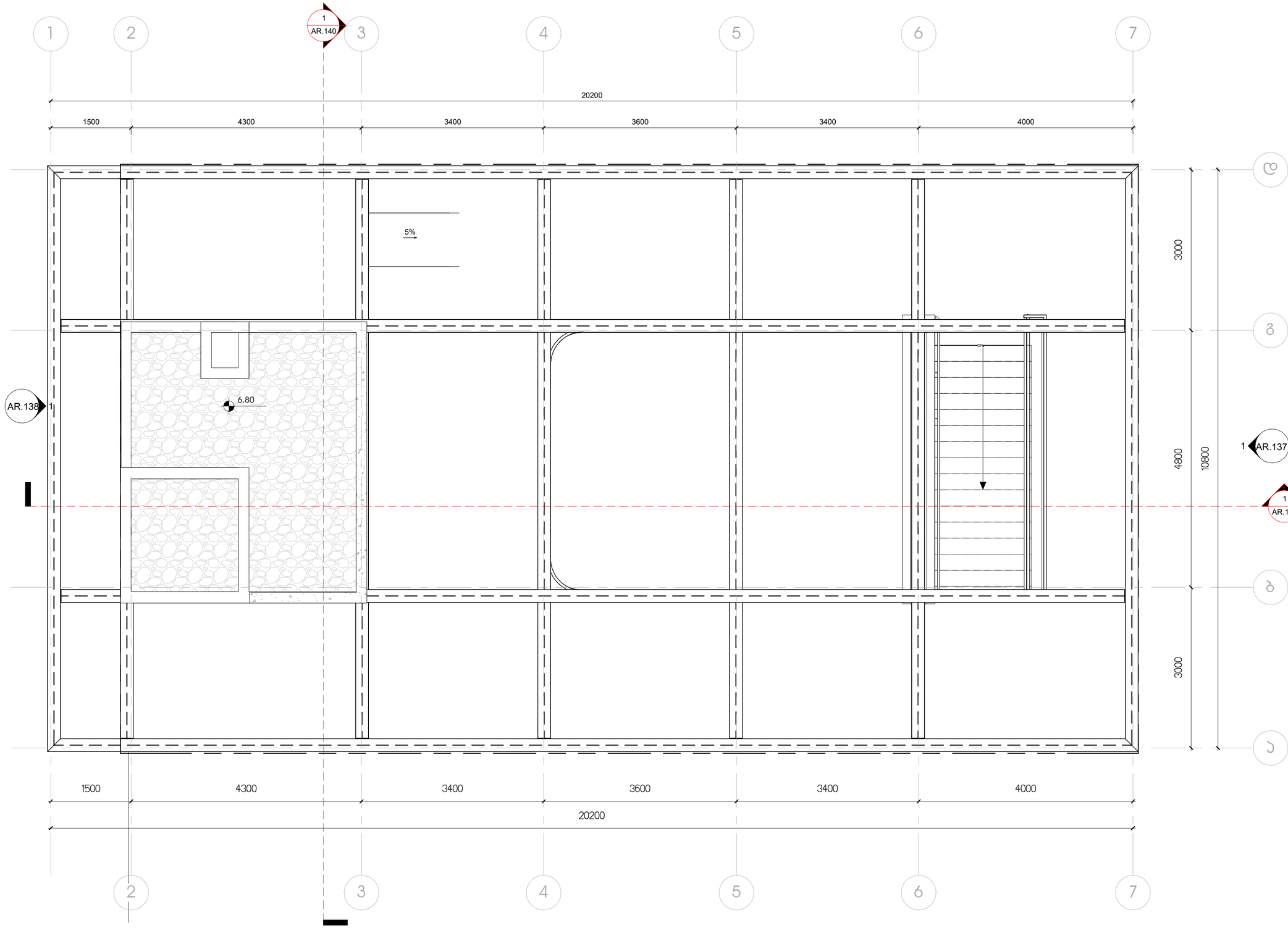

1 +6.70 ნიშნული
1 : 50

პროექტის დასახელება

გალერეა, მზიურის მიმდებარედ

ექსპლიკაცია

შენიშვნები:

ზომები დაზუსტდეს ადგილზე;

ყველა შეუსაბამობა სამუშაოების დაწყებამდე აუცილებლად უნდა ეცნობოს არქიტექტორს;

ნახაზის დასახელება

გადახურვის გეგმა

მასშტაბი	1 : 50
სავტორო ჯგუფი:	
არქ. გ.ჭყონია	
არქ. გ.სამხარაძე	
არქ. ა.ზვიადაური	
არქ. დ.დანელია	

თარიღი	17.07.2020
გვ.რაოდ.	გვერდი AR.11
ფურცელი	A-2

4/15/2024 2:09:56 PM

კ1 კოეფიციენტის საანგარიშო ფართი - 50.5 მ²

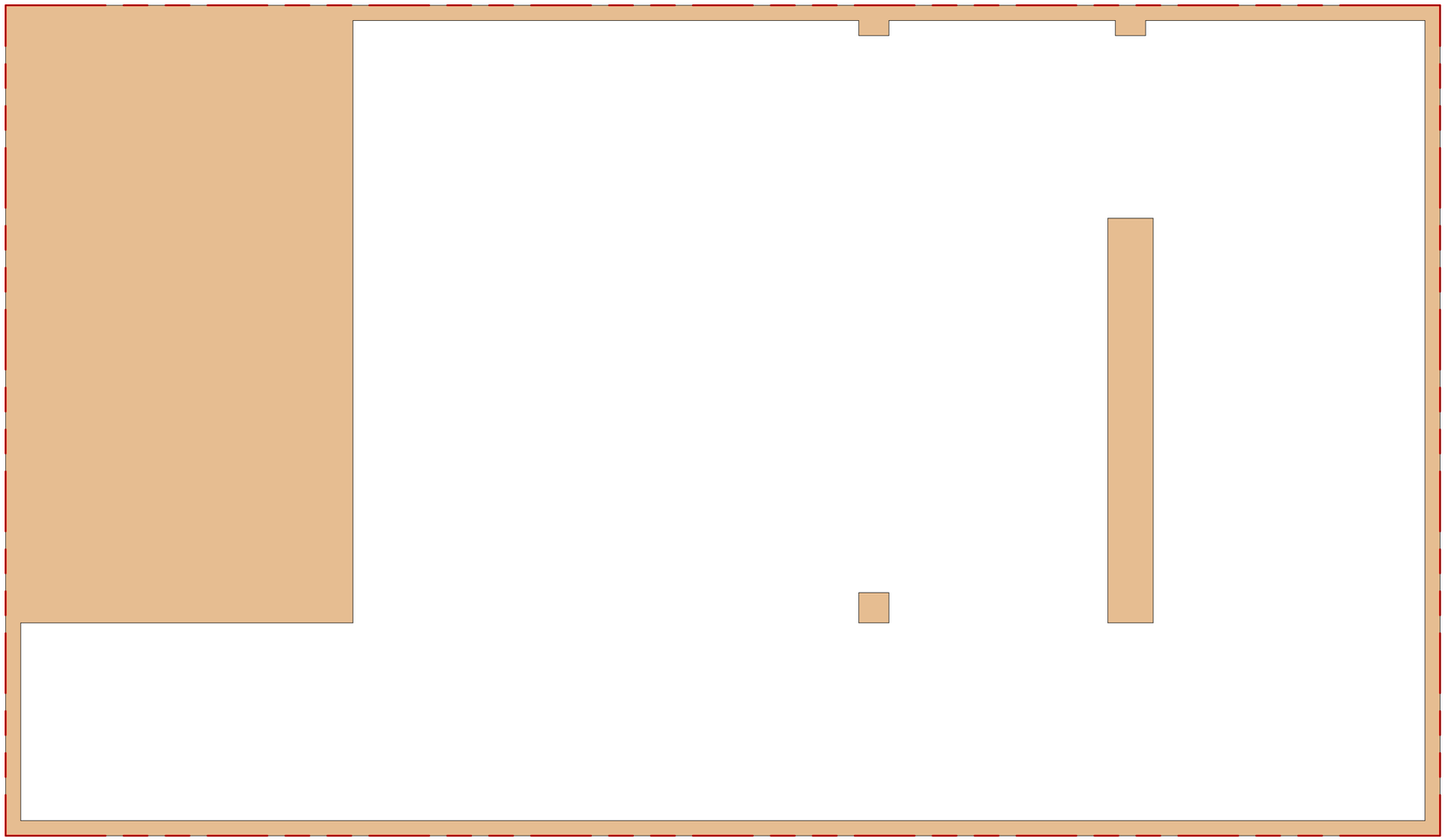

პროექტის დასახელება

გალერეა, მზიურის მიმდებარედ

ექსპლიკაცია

- კ2 კოეფიციენტის კროკი
- საზაფხულო ფართი, კ2-ში შედის 1/3-ით
- საზაფხულო ფართი, კ2-ში - არ შედის
- განაშენიანების ფართი
- კ1 კოეფიციენტის კროკი
- კ3 კოეფიციენტის კროკი

შენიშვნები:

ზომები დაზუსტდეს ადგილზე;

ყველა შეუსაბამობა სამუშაოების დაწყებამდე აუცილებლად უნდა ეცნობს არქიტექტორს;

ნახაზის დასახელება

კ1 კროკი

მასშტაბი	As indicated

საავტორო ჯგუფი:

არქ. გ.ჭყონია

არქ. გ.სამხარაძე

არქ. ა.ზვიადაური

არქ. დ.დანელია

თარიღი	17.07.2020	ფურცელი
გვ.რაოდ.	გვერდი	A-2
	AR.12	

4/15/2024 2:09:57 PM

კ2 კოეფიციენტის საანგარიშო ფართი (შედის სრულად) - 41.3 მ²

საზაფხულო ფართი (შედის 1/3-ით) - 54.6 მ²/3 = 18.2 მ²

კ2 კოეფიციენტის საანგარიშო ფართი 0.00 ნიშნულზე - 59.5 მ²

კ2 კოეფიციენტის საანგარიშო ჯამური ფართი - 80.7 მ² + 59.5 მ²= 140.2 მ²

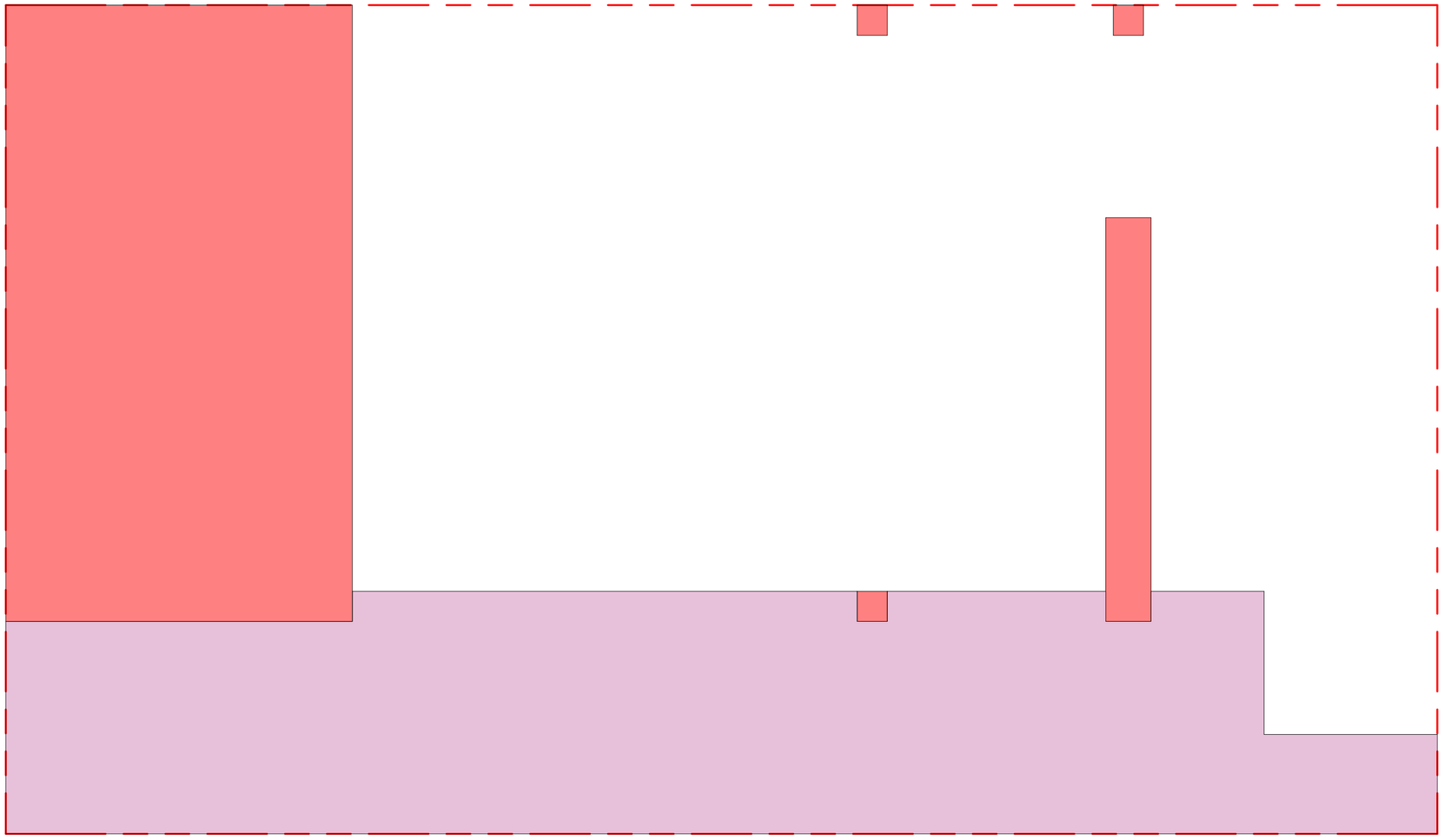

პროექტის დასახელება

გალერეა, მზიურის მიმდებარედ

ექსპლიკაცია

- კ2 კოეფიციენტის კროკი
- საზაფხულო ფართი, კ2-ში შედის 1/3-ით
- საზაფხულო ფართი, კ2-ში - არ შედის
- განაშენიანების ფართი
- კ1 კოეფიციენტის კროკი
- კ3 კოეფიციენტის კროკი

შენიშვნები:

ზომები დაზუსტდეს ადგილზე;

ყველა შეუსაბამობა სამუშაოების დაწყებამდე აუცილებლად უნდა ეცნობოს არქიტექტორს;

ნახაზის დასახელება

კ2 კროკი ±0.00 ნიშნული

მასშტაბი	As indicated
საავტორო ჯგუფი:	
არქ. გ.ჭყონია	
არქ. გ.სამხარაძე	
არქ. ა.ზვიადაური	
არქ. დ.დანელია	

თარიღი 17.07.2020		ფურცელი
გვ.რაოდ.	გვერდი	A-2
	AR.13	

4/15/2024 2:09:57 PM

კ2 კოეფიციენტის საანგარიშო ფართი (შედის სრულად) - 41.3 მ²

საზაფხულო ფართი (შედის 1/3-ით) - 118.1 მ²/3 = 39.4 მ²

კ2 კოეფიციენტის საანგარიშო ფართი +3.00 ნიშნულზე - 80.7 მ²

კ2 კოეფიციენტის საანგარიშო ჯამური ფართი - 80.7 მ² + 59.5 მ²= 140.2 მ²

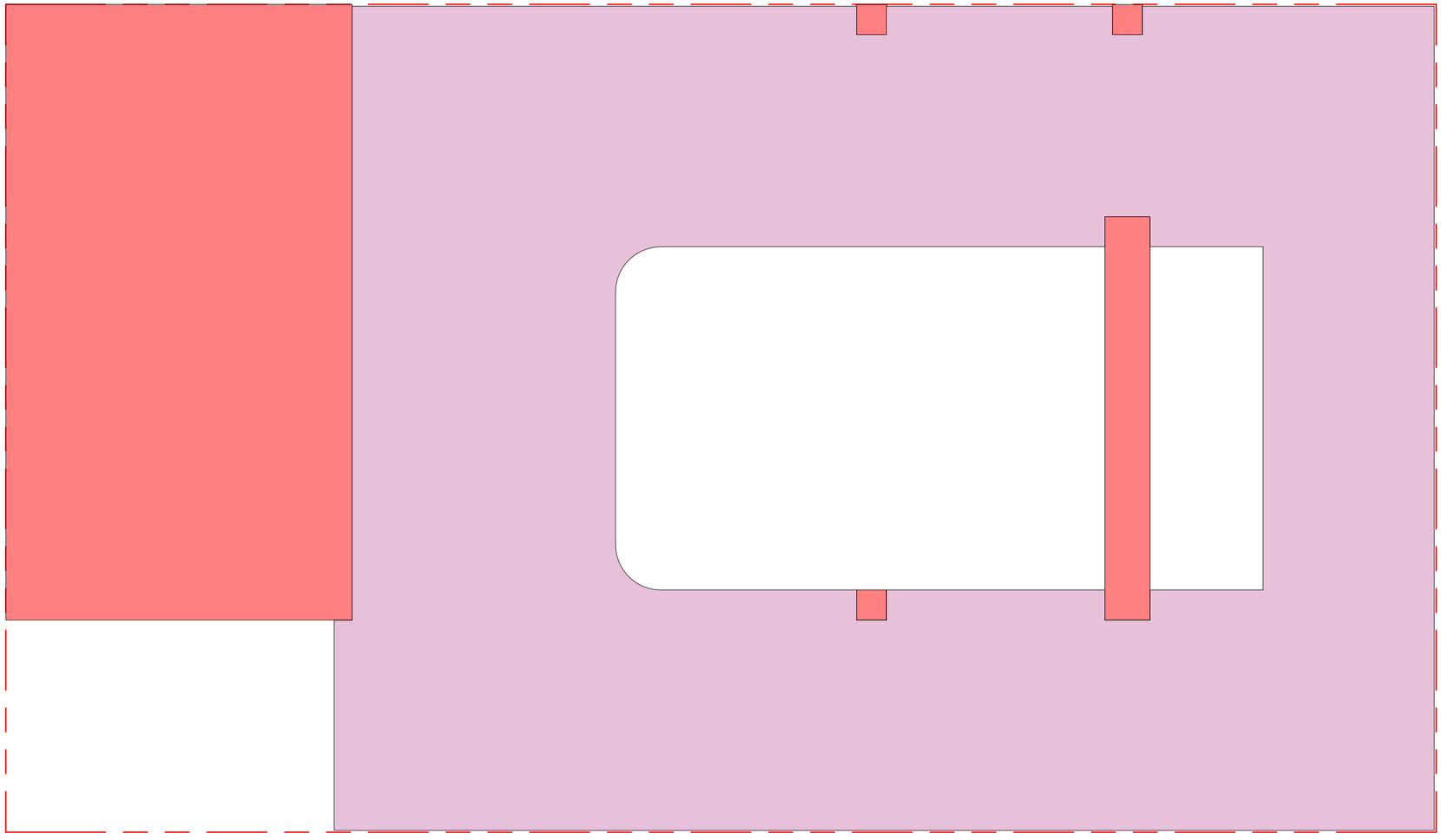

პროექტის დასახელება

გალერეა, მზიურის მიმდებარედ

ექსპლიკაცია

- კ2 კოეფიციენტის კროკი
- საზაფხულო ფართი, კ2-ში შედის 1/3-ით
- საზაფხულო ფართი, კ2-ში - არ შედის
- განაშენიანების ფართი
- კ1 კოეფიციენტის კროკი
- კ3 კოეფიციენტის კროკი

შენიშვნები:

ზომები დაზუსტდეს ადგილზე;

ყველა შეუსაბამობა სამუშაოების დაწყებამდე აუცილებლად უნდა ეცნობოს არქიტექტორს;

ნახაზის დასახელება

კ2 კროკი +3.00 ნიშნული

მასშტაბი	As indicated
თარიღი	17.07.2020
გვ.რაოდ.	1
გვერდი	AR.14
ფურცელი	A-2

სავტორო ჯგუფი:

არქ. გ.ჭყონია

არქ. გ.სამხარაძე

არქ. ა.ზვიადაური

არქ. დ.დანელია

4/15/2024 2:09:58 PM

კ3 კოეფიციენტის საანგარიშო ფართი (შედის სრულად) -158.5 მ²

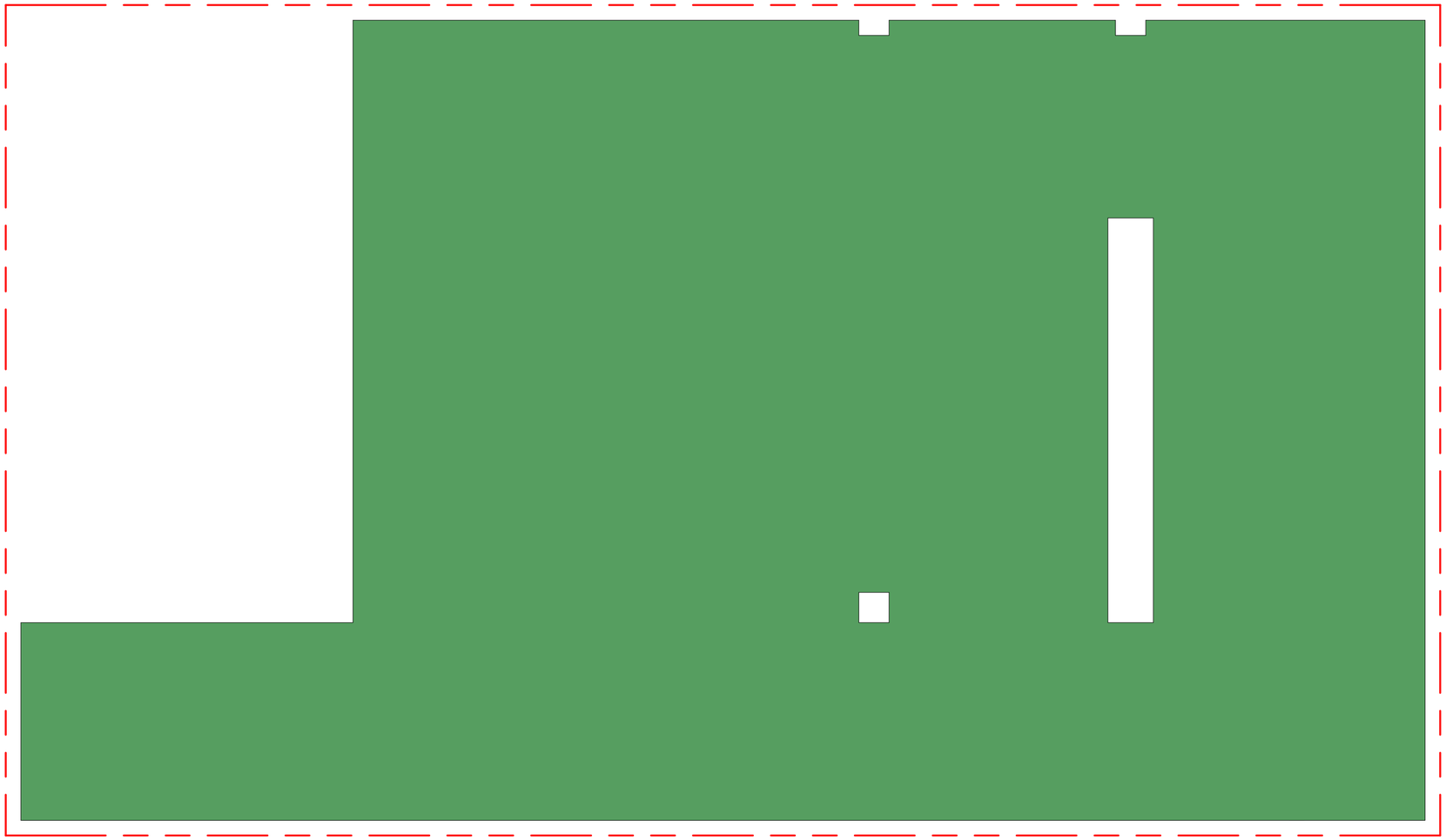

პროექტის დასახელება

გალერეა, მზიურის მიმდებარედ

ექსპლიკაცია

- კ2 კოეფიციენტის კროკი
- საზაფხულო ფართი, კ2-ში შედის 1/3-ით
- საზაფხულო ფართი, კ2-ში - არ შედის
- განაშენიანების ფართი
- კ1 კოეფიციენტის კროკი
- კ3 კოეფიციენტის კროკი

შენიშვნები:

ზომები დაზუსტდეს ადგილზე;

ყველა შეუსაბამობა სამუშაოების დაწყებამდე აუცილებლად უნდა ეცნოს არქიტექტორს;

ნახაზის დასახელება

კ3 კროკი

მასშტაბი	As indicated

საავტორო ჯგუფი:

არქ. გ.ჭყონია

არქ. გ.სამხარაძე

არქ. ა.ზვიადაური

არქ. დ.დანელია

თარიღი	17.07.2020
გვ.რაოდ.	1
გვერდი	AR.131
ფურცელი	A-2

4/15/2024 2:09:58 PM

კარის წინ თავისუფალი სივრცე



თავისუფალი სივრცე კართან
მანევრირებისთვის - ანაკამიანი კარი
ნინიდან მისაწვდომი - გამოწვევით გაღება



თავისუფალი სივრცე კართან
მანევრირებისთვის - ანაკამიანი კარი
ანაკამის მხრიდან მისაწვდომი -
გამოწვევით გაღება



თავისუფალი სივრცე კართან
მანევრირებისთვის - ანაკამიანი კარი
ანაკამის მხრიდან მისაწვდომი -
გამოწვევით გაღება



თავისუფალი სივრცე კართან
მანევრირებისთვის - ანაკამიანი კარი
ნინიდან მისაწვდომი - მიწოლით გაღება



თავისუფალი სივრცე კართან
მანევრირებისთვის - ანაკამიანი კარი
საკეტის მხრიდან მისაწვდომი -
გამოწვევით გაღება



თავისუფალი სივრცე კართან
მანევრირებისთვის - ანაკამიანი კარი
საკეტის მხრიდან მისაწვდომი -
გამოწვევით გაღება 120 მინ. თუ
მოწყობილია მიმხურავი

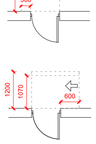

თავისუფალი სივრცე კართან
მანევრირებისთვის - ანაკამიანი კარი
ანაკამის მხრიდან მისაწვდომი - მიწოლით
გაღება 120 მინ. თუ მოწყობილია
მიმხურავი



მისაწვდომი სივრცეები

შენიშვნა:

1. იატაკის ზედაპირები მოეწყობა ისე, რომ
იქნება მდგრადი, მყარი და არასრიალა

მოსატრიალებელი სივრცეები

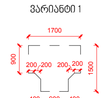



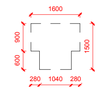



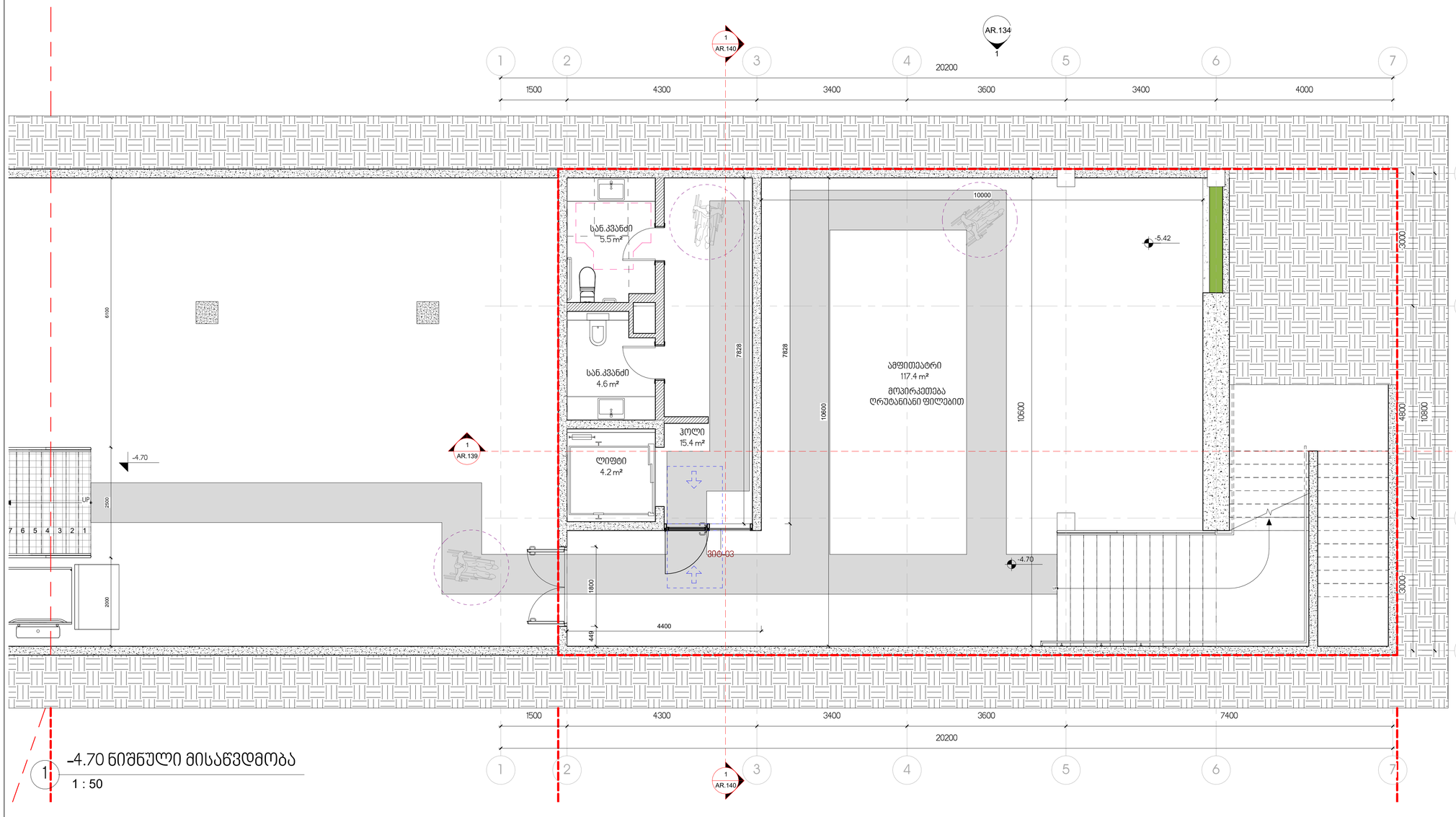

1 -4.70 ნიშნული მისაწვდომობა
1 : 50

არქიტექტორები

პროექტის დასახელება:

გალერეა, მზიურის მიმდებარედ

ექსპლიკაცია

შენიშვნები და სიმბოლოები

No.	Description	Date

ნახაზის დასახელება

-4.70 ნიშნული მისაწვდომობა

მასშტაბი **As indicated**

საავტორო ჯგუფი:

არქ. გ.ჭყონია

არქ. გ.სამხარაძე

არქ. ა.ზვიადაური

არქ. დ.დანელია

თარიღი	17.07.2020	ფურცელი
გვ.რაოდ.	გვერდი AR.204	A-1

4/15/2024 2:09:59 PM

კარის წინ თავისუფალი სივრცე



თავისუფალი სივრცე კართან
მანევრირებისთვის - ანაკამიანი კარი
ნინიდან მისაწვდომი - გამოწევით გაღება



თავისუფალი სივრცე კართან
მანევრირებისთვის - ანაკამიანი კარი
ანაკამის მხრიდან მისაწვდომი -
გამოწევით გაღება



თავისუფალი სივრცე კართან
მანევრირებისთვის - ანაკამიანი კარი
ანაკამის მხრიდან მისაწვდომი -
გამოწევით გაღება



თავისუფალი სივრცე კართან
მანევრირებისთვის - ანაკამიანი კარი
ნინიდან მისაწვდომი - მიღოლით გაღება



თავისუფალი სივრცე კართან
მანევრირებისთვის - ანაკამიანი კარი
საკეტის მხრიდან მისაწვდომი -
გამოწევით გაღება



თავისუფალი სივრცე კართან
მანევრირებისთვის - ანაკამიანი კარი
საკეტის მხრიდან მისაწვდომი -
გამოწევით გაღება 120 მინ. თუ
მოწყობილია მიმხურავი



თავისუფალი სივრცე კართან
მანევრირებისთვის - ანაკამიანი კარი
ანაკამის მხრიდან მისაწვდომი - მიღოლით
გაღება 120 მინ. თუ მოწყობილია
მიმხურავი



მისაწვდომი სივრცეები

შენიშვნა:

1. იატაკის ზედაპირები მოეწყობა ისე, რომ
იქნება მდგრადი, მყარი და არასრიალა

მოსატრიალებელი სივრცეები

ვარიანტი 1

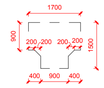

ვარიანტი 2



ვარიანტი 3

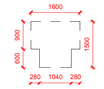

ვარიანტი 4



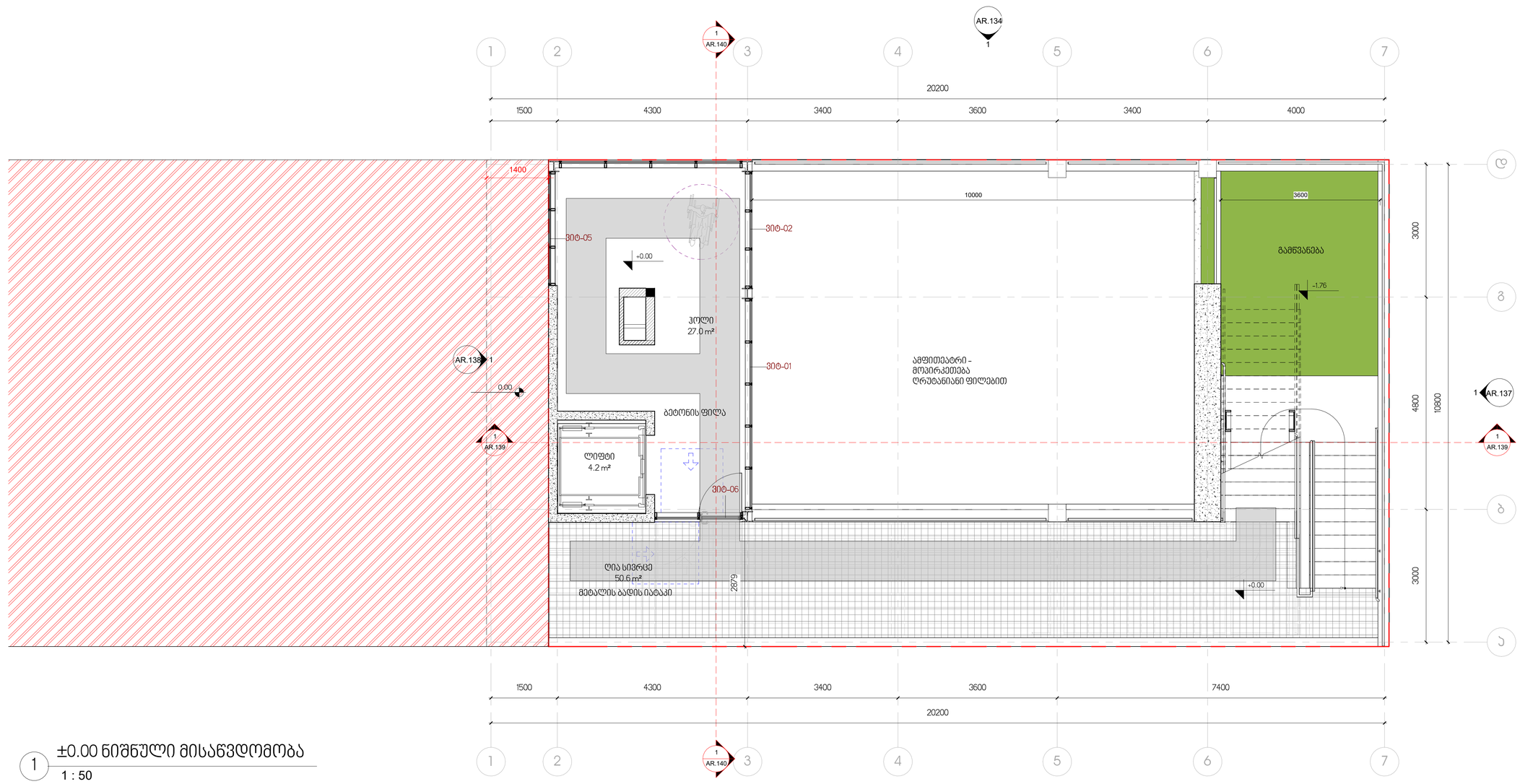

1 ±0.00 ნიშნული მისაწვდომობა

1 : 50

ა
ბ
გ
დ

ე

ჟ

ზ

თ

ი

კ

ლ

მ

ნ

ო

პ

ჟ

რ

ს

ტ

უ

ფ

ქ

ღ

ყ

შ

ჩ

ც

ძ

წ

ჭ

ხ

ჯ

ჰ

ჴ

ჵ

ჶ

ჷ

ჸ

ჹ

ჺ

ჽ

ჾ

ჿ

ᄀ

ᄁ

ᄂ

ᄃ

ᄄ

ᄅ

ᄆ

ᄇ

ᄈ

ᄉ

ᄊ

ᄋ

ᄌ

ᄍ

ᄎ

ᄏ

ᄐ

ᄑ

ᄒ

ᏀᏁᏂᏃᏄᏅᏆᏇᏈᏉᏊᏋᏌᏍᏎᏏᏐᏑᏒᏓᏔᏕᏖᏗᏘᏙᏚᏛᏜᏝᏞᏟᏠᏡᏢᏣᏤᏥᏦᏧᏨᏩᏪᏫᏬᏭᏮᏯᏰᏱᏲᏳᏴᏵ

პროექტის დასახელება:

გალერეა, მზიურის მიმდებარედ

ექსპლიკაცია

შენიშვნები და სიმბოლოები

No.	Description	Date

ნახაზის დასახელება

+0.00 ნიშნული მისაწვდომობა

მასშტაბი	**As indicated**
საავტორო ჯგუფი:	
არქ. გ.ჭყონია	
არქ. გ.სამხარაძე	
არქ. ა.ზვიადაური	
არქ. დ.დანელია	

თარიღი	17.07.2020	ფურცელი
გვ.რაოდ.	გვერდი	A-1
	AR.205	

4/15/2024 2:10:00 PM

კარის წინ თავისუფალი სივრცე

თავისუფალი სივრცე კართან მანევრირებისთვის - ანჯამიანი კარი წინიდან მისაწვდომი - გამოწევით გაღება

თავისუფალი სივრცე კართან მანევრირებისთვის - ანჯამიანი კარი ანჯამის მხრიდან მისაწვდომი - გამოწევით გაღება

თავისუფალი სივრცე კართან მანევრირებისთვის - ანჯამიანი კარი ანჯამის მხრიდან მისაწვდომი - გამოწევით გაღება

თავისუფალი სივრცე კართან მანევრირებისთვის - ანჯამიანი კარი წინიდან მისაწვდომი - მიწოლით გაღება

თავისუფალი სივრცე კართან მანევრირებისთვის - ანჯამიანი კარი საკეტის მხრიდან მისაწვდომი - გამოწევით გაღება

თავისუფალი სივრცე კართან მანევრირებისთვის - ანჯამიანი კარი საკეტის მხრიდან მისაწვდომი - გამოწევით გაღება 120 მინ. თუ მოწყობილია მიმხურავი

თავისუფალი სივრცე კართან მანევრირებისთვის - ანჯამიანი კარი ანჯამის მხრიდან მისაწვდომი - მიწოლით გაღება 120 მინ. თუ მოწყობილია მიმხურავი

მისაწვდომი სვლაგეზი

შენიშვნა:

1. იატაკის ზედაპირები მოეწყობა ისე, რომ იქნება მდგრადი, მყარი და არასრიალა

მოსატრიალებელი სივრცეები

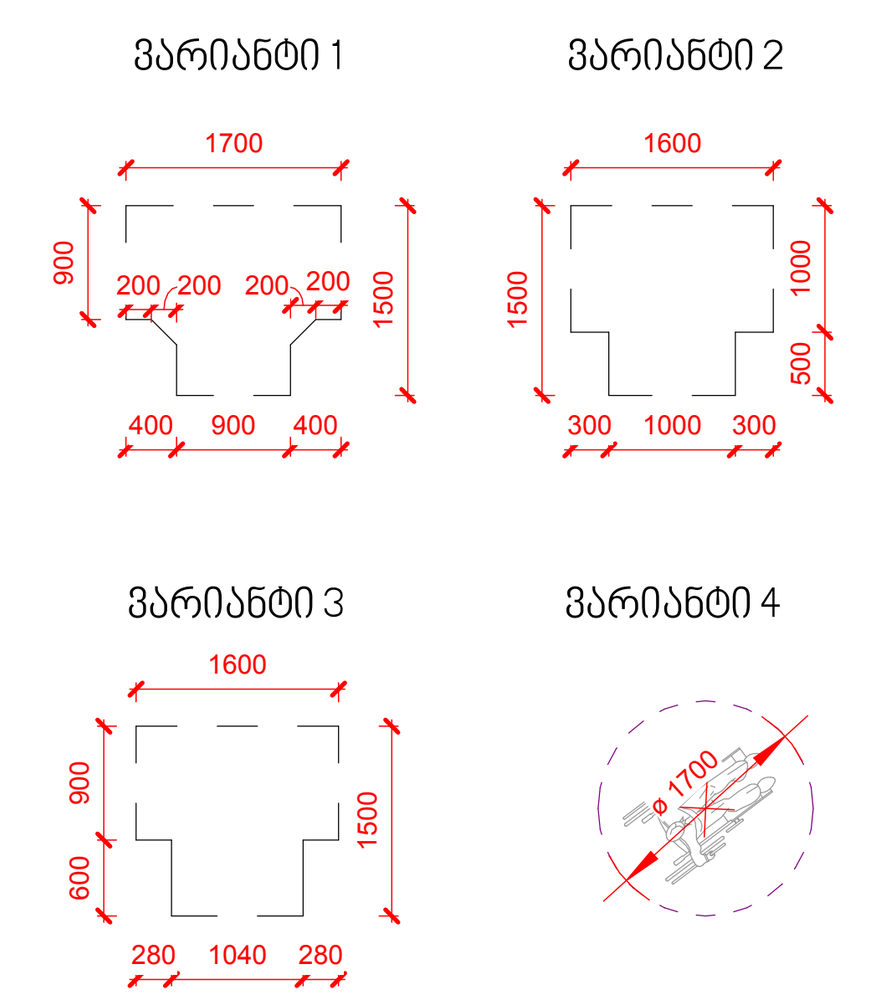

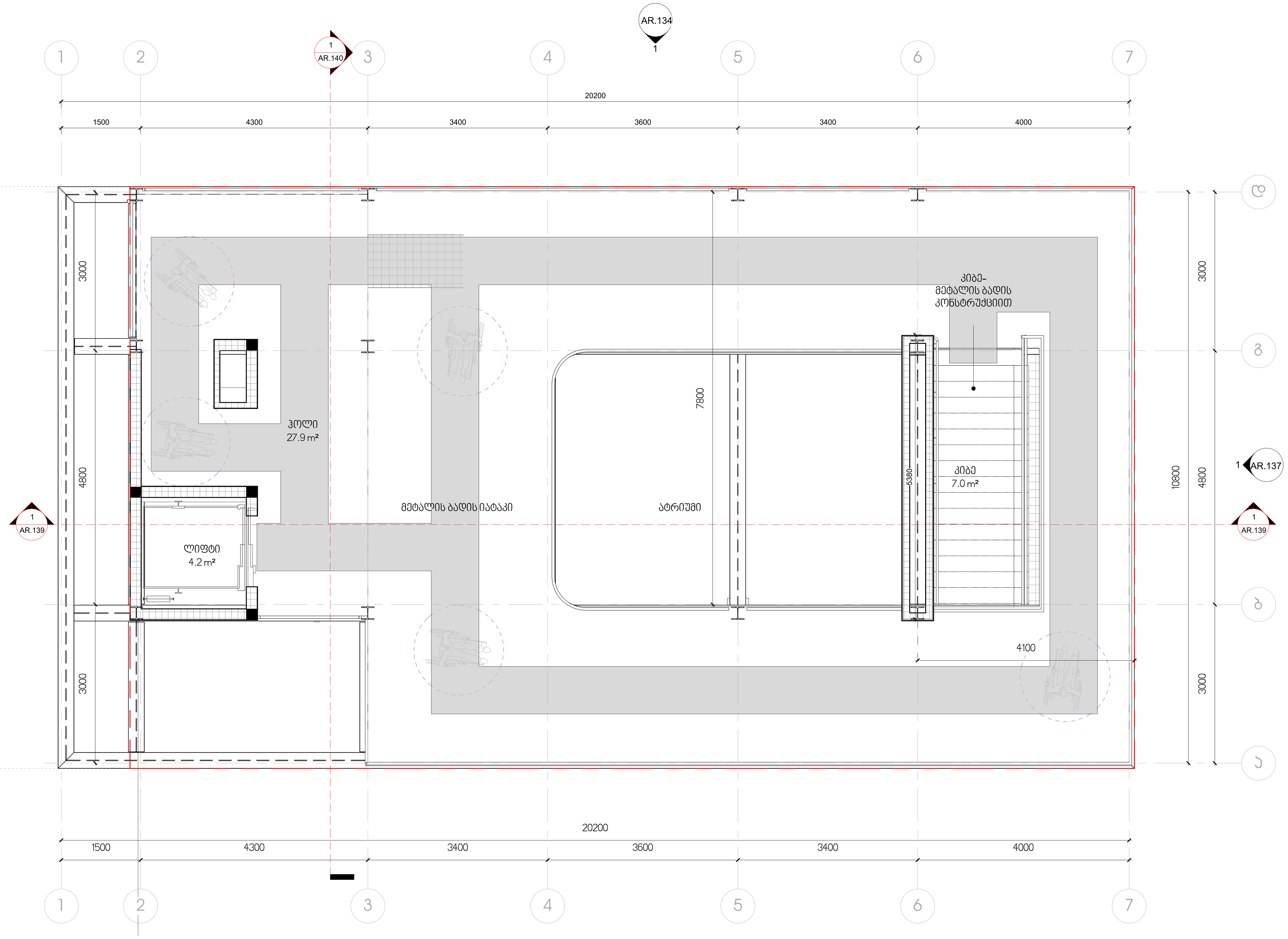

1 +3.00 ნიშნული მისაწვდომობა

1 : 50

პროექტის დასახელება:

გალერეა, მზიურის მიმდებარედ

ექსპლიკაცია

შენიშვნები და სიმბოლოები

No.	Description	Date

ნახაზის დასახელება

+3.30 ნიშნული მისაწვდომობა

მასშტაბი	**As indicated**

საავტორო ჯგუფი:

არქ. გ.ჭყონია

არქ. გ.სამხარაძე

არქ. ა.ზვიადაური

არქ. დ.დანელია

თარიღი	17.07.2020	ფურცელი	A-1
პ.რაოდ.	ფურცელი		
	AR.206		

4/15/2024 2:10:01 PM

ამფითეატრი	
სქ	117.4 მ²
დ. დ. ფ	0.45მ - 1
დ. დ.	100

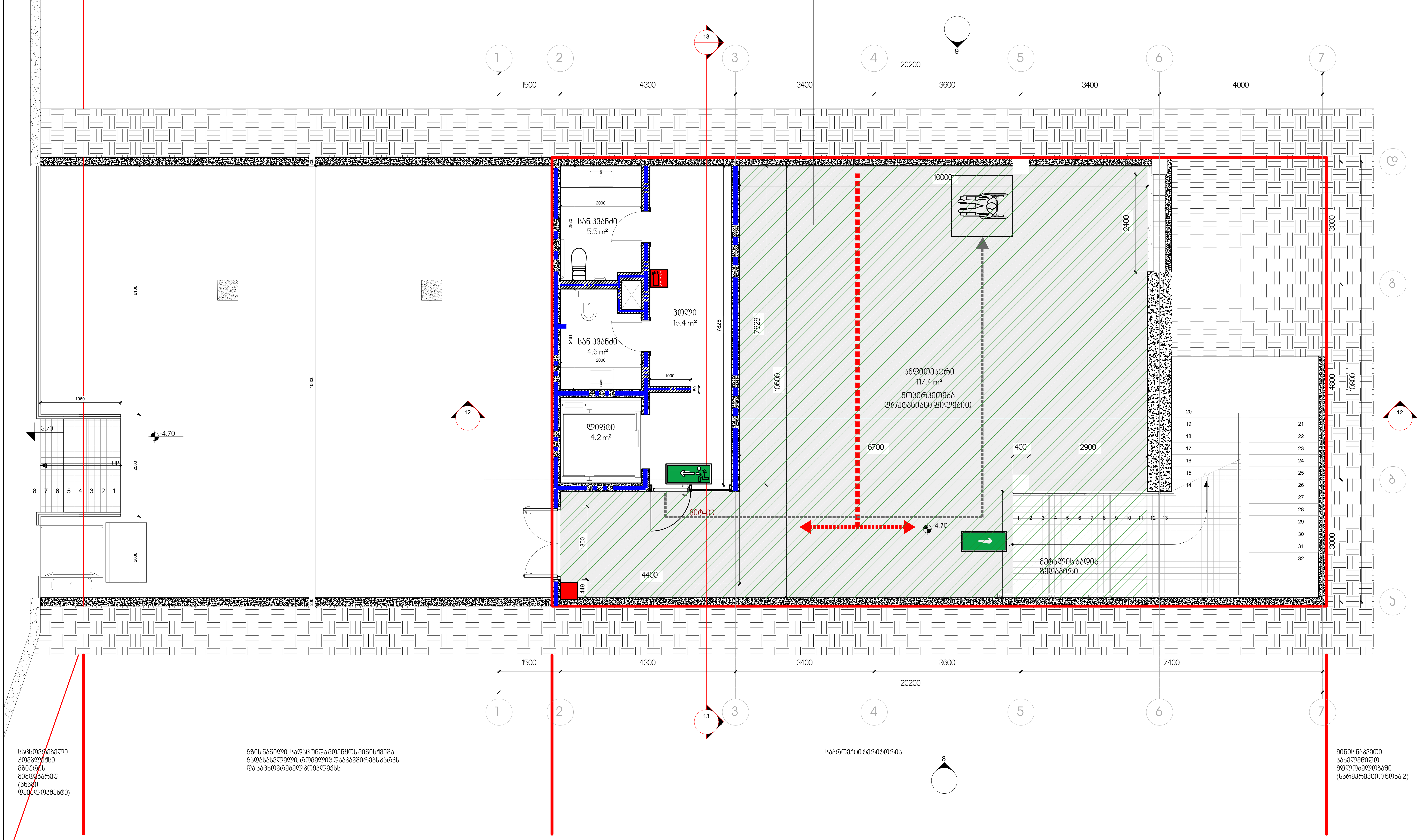

1 -4.70 ნიშნული 1:50

პროექტის დასახელება:

გალერეა , მზიურის მიმდებარედ

ექსპლიკაცია

შენიშვნები და სიმბოლოები

No.	Description	Date

ნახაზის დასახელება

-4.70 ნიშნული

მასშტაბი	**1 : 50**
საავტორო ჯგუფი:	
არქ. გ.ჭყონია	
არქ. გ.სამხარაძე	
არქ. ა.ზვიადაური	
არქ. დ.დანელია	
თარიღი	17.07.2020
გვ.რაოდ.	გვერდი
	AR.08

ფურცელი A-1

5/17/2023 5:40:46 PM

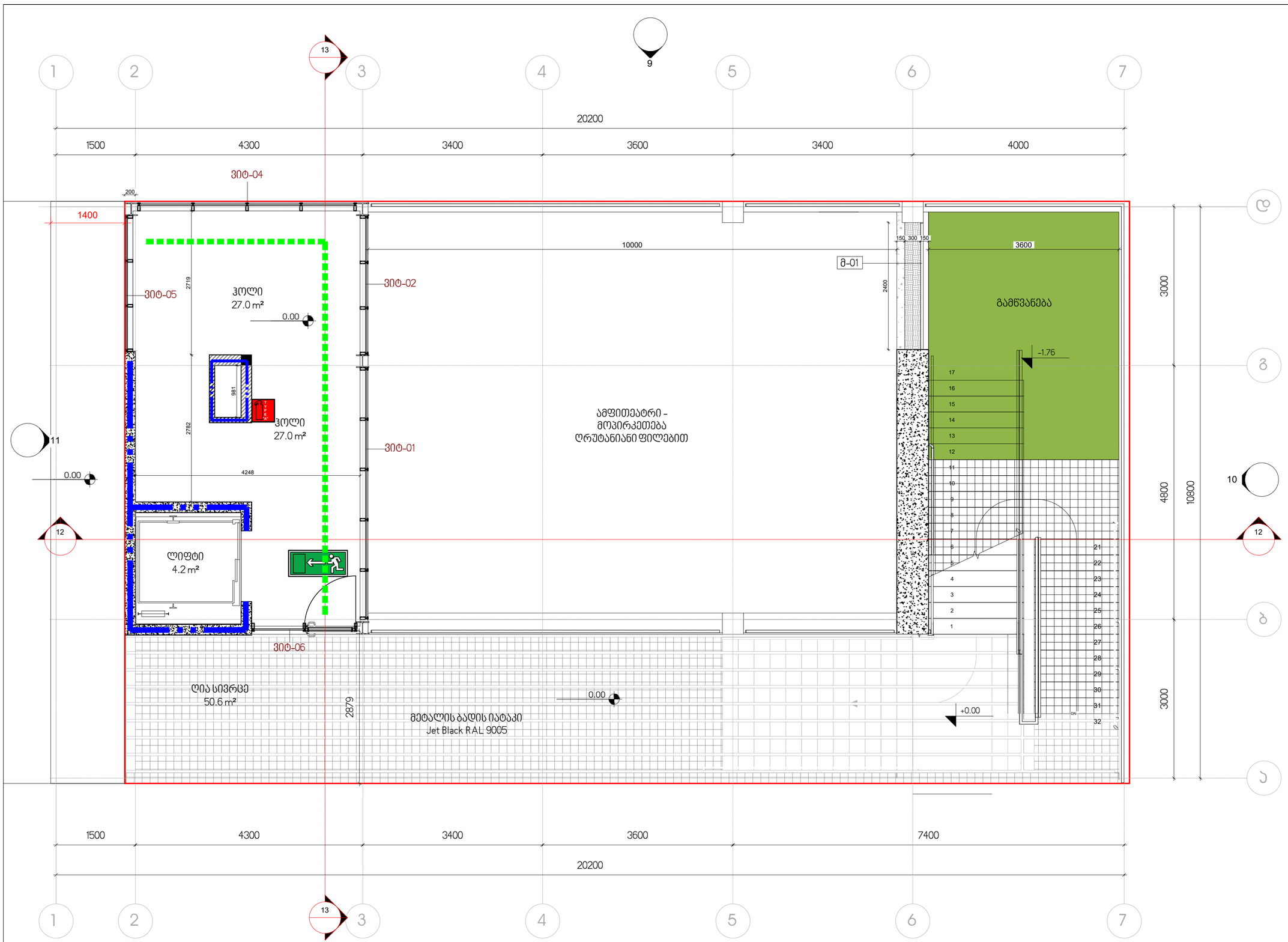

1 ±0.00 ნიშნული
1 : 50

8

პროექტის დასახელება

გალერეა, მზიურის მიმდებარედ

ექსპლიკაცია

შენიშვნები:

ზომები დაზუსტდეს ადგილზე;

ყველა შეუსაბამობა სამუშაოების დაწყებამდე აუცილებლად უნდა ეცნობოს არქიტექტორს;

ნახაზის დასახელება

±0.00 ნიშნული

მასშტაბი	1 : 50

საავტორო ჯგუფი:

არქ. გ.ჭყონია

არქ. გ.სამხარაძე

არქ. ა.ზვიადაური

არქ. დ.დანელია

თარიღი	17.07.2020
გვ.რაოდ.	გვერდი AR.09
ფორმატი	A-2

5/17/2023 5:41:02 PM

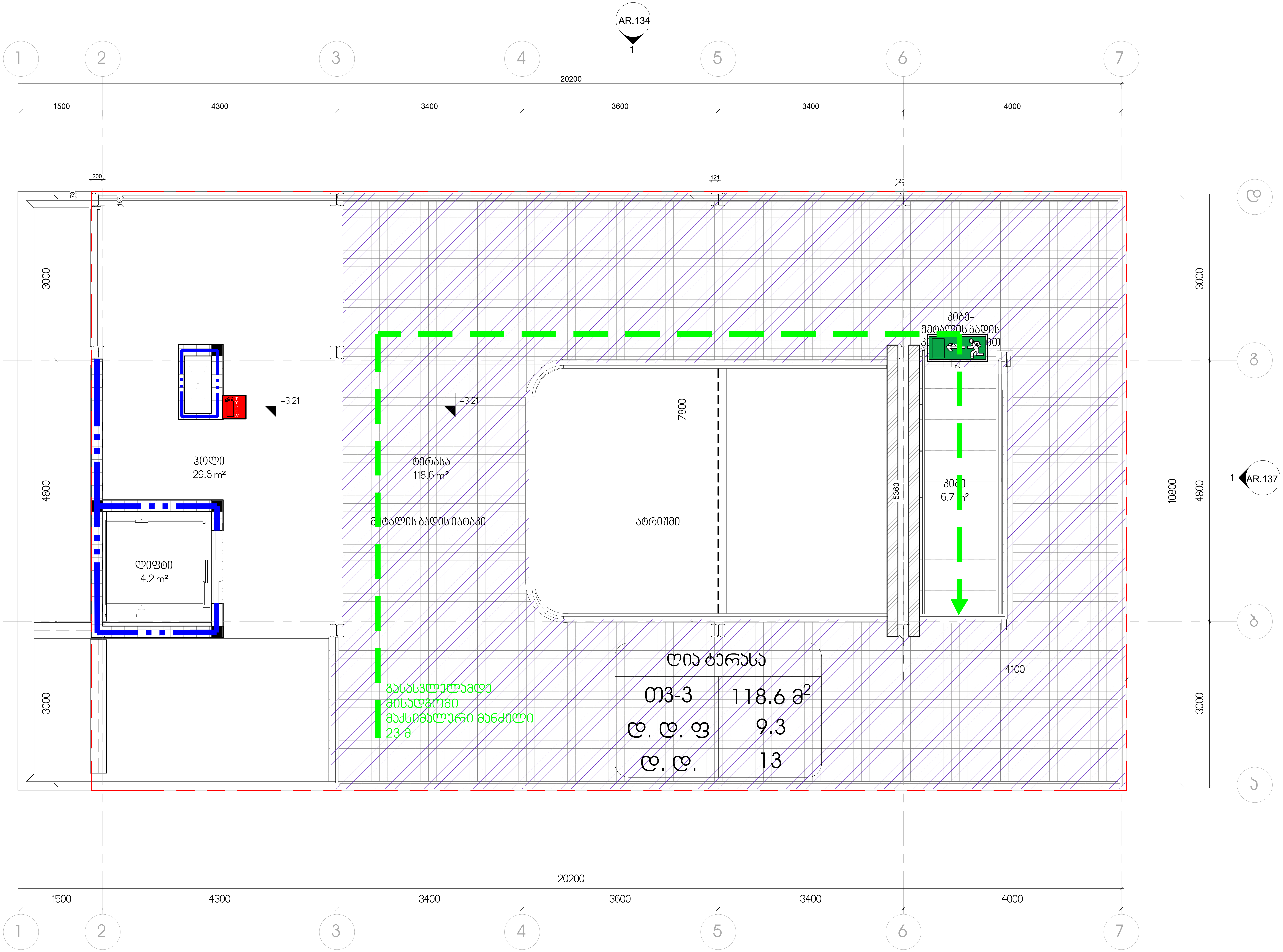

ღია ტერასა	
თ3-3	118.6 $მ^2$
დ. დ. ფ	9.3
დ. დ.	13

1 +3.00 ნიშნული

1 : 50

პროექტის დასახელება

გალერეა, მზიურის მიმდებარედ

ექსპლიკაცია

N

შენიშვნები:

ზომები დაზუსტდეს ადგილზე;

ყველა შეუსაბამობა სამუშაოების დაწყებამდე აუცილებლად უნდა ეცნოს არქიტექტორს;

ნახაზის დასახელება

+3.00 ნიშნული

მასშტაბი	**1 : 50**
საავტორო ჯგუფი:	
არქ. გ.ჭყონია	
არქ. გ.სამხარაძე	
არქ. ა.ზვიადაური	
არქ. დ.დანელია	

თარიღი	**17.07.2020**	ფურცელი
გვ.რაოდ.	გვერდი	A-2
	AR.10	

5/17/2023 5:41:12 PM