ფასადი 1-8

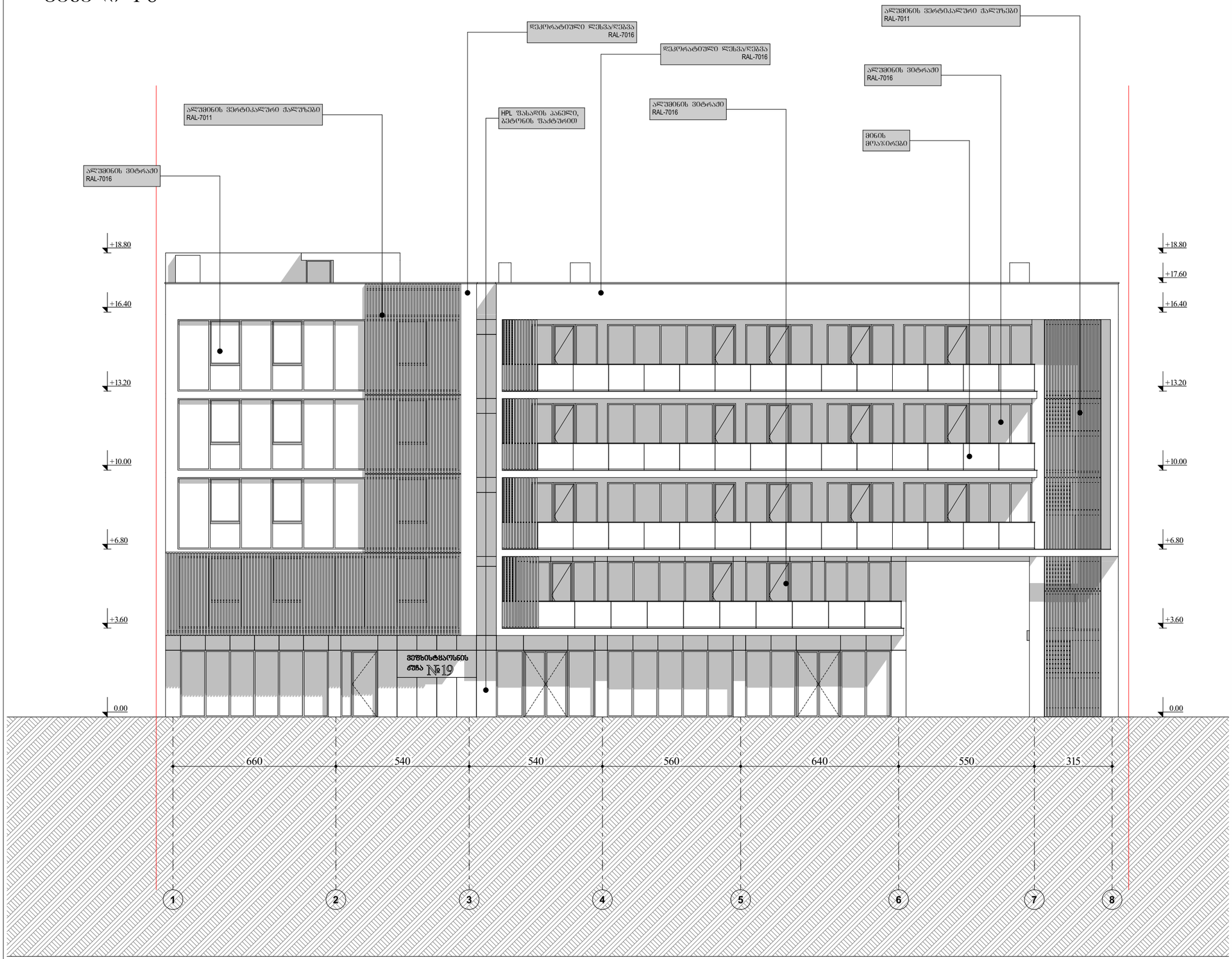

შემსრულებელი:

PROJECTPLUS

შპს "პროჯექტპლუს" ს/ნ 400283215

ტელეფონი: 551206622
ელ.ფოსტა: project2020plus@gmail.com

ტექ. ეკონომიკური მაჩვენებლები

პირობითი აღნიშვნები:

	სიმაღლის სახელწოდება
	სახანძრო მილსადენი
	სახანძრო-სასპრინკლერე წინააღმდეგობის მიზანშეწონილი ღერძის სიმაღლე
	ხელის ცეცხლმაქრი
	სახანძრო-სასპრინკლერე საშხაპეების მიერ დაფარული ფართობის მიზანშეწონილი
	კიბეების ავტომატური ალარმები
	კიბეზე მოთავსებული მაუწყებელი
	ავტომატიკა
	სახანძრო განაპირის ხელით სახანძრო კოლოფი
	შეზღუდული შესაძლებლობების მქონე პირის (შშმ პირების) ადაპტირებული სივრცე
	გასასვლელი
	წყლის დასაკეთებ შარდსადენი
	სახანძრო განაპირის ხელით სახანძრო კოლოფის ადგილმდებარეობის სინათლის ნიშანი
	ზედმეტობისათვის განაპირის სინათლის ნიშანი
	ხმოვანი განაპირის საკომუნიკაციო ტექნიკური მეშვეობით ინფორმაციის სინათლის ნიშანი
	ავარიული განათება

პროექტის სახელწოდება:

ადმინისტრაციული - საძმიანი ობიექტები ოფისი

მისამართი:

ქალაქი თბილისი, სოფელი დიღომი,
ვეშხისტყაოსანის ქუჩა, №19
საკ.კოდი №01.72.14.036.557

ნახაზების დასახელება:

ფასადი 1-8

თანამდებობა	გვარი	ხელმოწერა
დირექტორი	ს. სანოძე	
მთ.არქიტექტორი	ს. სანოძე	
შემსრულა	ს. სანოძე	

მასშტაბი	1:150		
ფორმატი	**A-3**		
თარიღი	2024 წ.		

ფასადი ა-ბ

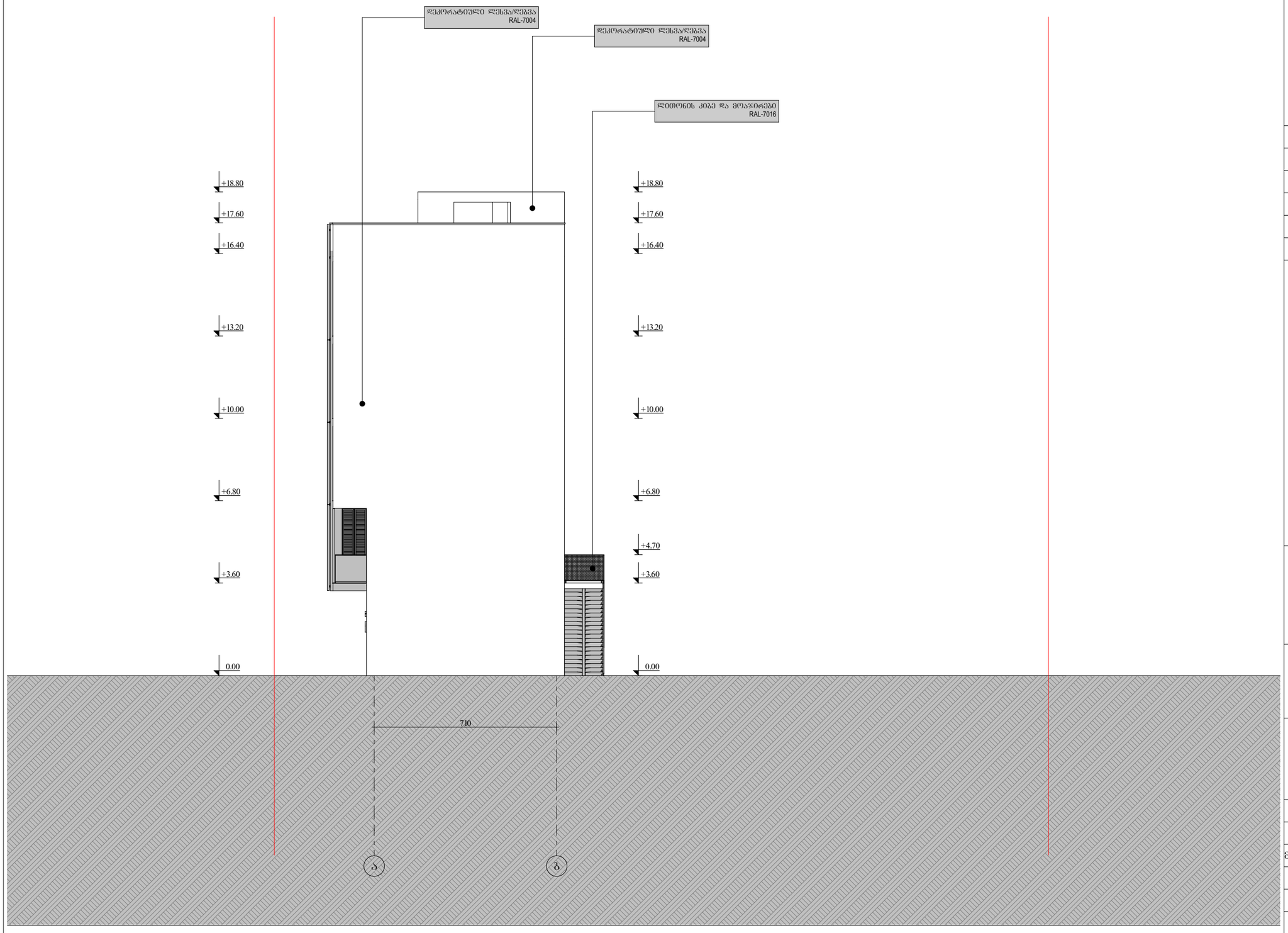

შემსრულებელი:

შპს "პრო%ექტპლუს" ს/ნ 400283215

ტელეფონი: 551206622
ელ.ფოსტა: project2020plus@gmail.com

ტექ. ეკონომიკური მაჩვენებლები

პირობითი აღნიშვნები:

	სიმბოლოს სახელწოდება
	სახანძრო მილსადენი
	სახანძრო-სასპასტველი დანადგრობილობის მისაერთებელ ღუმტის სიმბოლო
	ხელის ცეცხლმაქრი
	სახანძრო-სასპასტველი საშხაპეების მილის ავტომატიზებული მოსაბრუნებელი
	ქსაქლის ავტომატური აღმოჩენა
	ქსაქლზე მოთავსებული მაუწყებელი
	ავტომატიკა
	სახანძრო განაკეთის ხელით სავალიანი კოლეგია
	შეზღუდული შესაძლებლობის მქონე პირი (ომის ინვალიდი აღსაბრუნებელი სიმბოლე)
	გასასვლელი
	წყლის დასაღები შარდვანი
	სახანძრო განგრძობილებასთან ქაქმების სისტემა
	მეხვლოლიაციი განაკეთის სისტემა
	ხმოვანი განაკეთის საკომუნიკაციო ტექნიკური შეტყობინების სისტემა
	ავარიული განათება

პროექტის სახელწოდება:

ადმინისტრაციული - საქმიანი ობიექტები ოფისი

მისამართი:

ქალაქი თბილისი, სოფელი დიღომი, ვეფხისტყაოსანის ქუჩა, №19
საკ.კოდი №01.72.14.036.557

ნახაზების დასახელება:

ფასადი ა-ბ

თანამდებობა	გვარი	ხელმოწერა
დირექტორი	ს. სანოძე	
მთ.არქიტექტორი	ს. სანოძე	
შეასრულა	ს. სანოძე	

მასშტაბი	1:150		
ფორმატი	**A-3**		
თარიღი	2024 წ.		

ფასადი 8-1

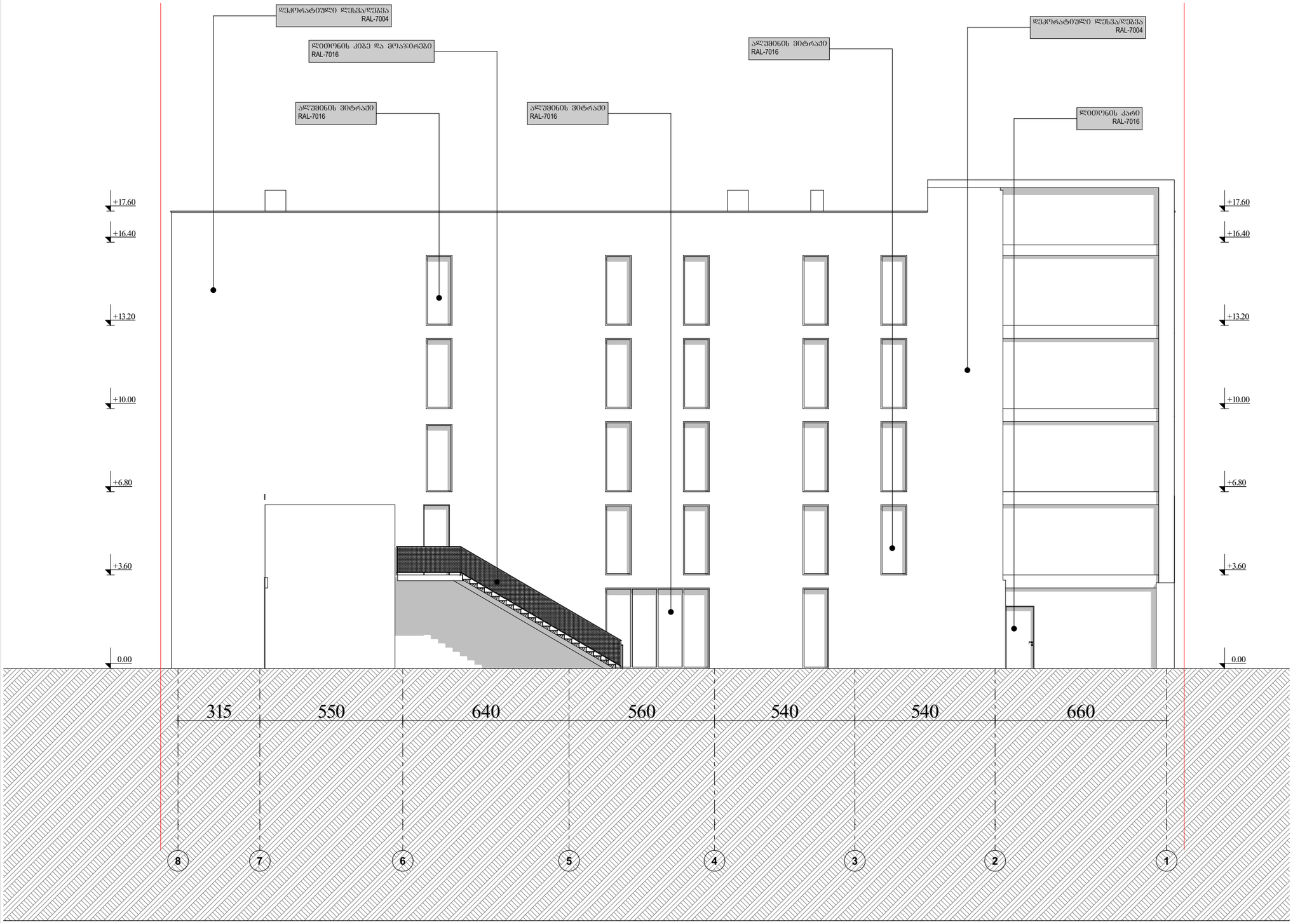

შემსრულებელი:

PROJECTPLUS

შპს "პრო%ექტპლუს" ს/ნ 400283215

ტელეფონი: 551206622
ელ.ფოსტა: project2020plus@gmail.com

ტექ. ეკონომიკური მაჩვენებლები

პირობითი აღნიშვნები:

	სიმბოლოს სახელწოდება
	სახანძრო მილსადენი
	სახანძრო-სასარქველი დანადგრობისთვის მისართვი ღუმტის სიმბოლო
	ხელის ცეცხლმაქრი
	სახანძრო-სასარქველე საშხაპეების მილი განმოსანთებელი მოსართვით
	კედლის ავტომატური ანთებით
	კედელზე მოთავსებული მაუწყებელი
	ავტომატიკა
	სახანძრო განგაშის ხელით სახანძრო კოლეოი
	შეზღუდული შესაძლებლობების მქონე პირი (შენშ. პირებზე არაა ტრანსპორტირებული სიმრავლე)
	გასასვლელი
	წყლის დასაწვავი შარდვანი
	სახანძრო განგაშის ხელით სახანძრო კოლეოი
	შეზღუდულია განგაშის სისტემა
	ხმოვანი განგაშის საკომუნიკაციო ტექნიკური შესაძლებლობის სისტემა
	ავარიული განათება

პროექტის სახელწოდება:

ადმინისტრაციული - საქმიანი ობიექტები ოფისი

მისამართი:

ქალაქი თბილისი, სოფელი დიღომი,
ვეშხისტყაოსანის ქუჩა, №19
საკ.კოდი №01.72.14.036.557

ნახაზების დასახელება:

ფასადი 8-1

თანამდებობა	გვარი	ხელმოწერა
დირექტორი	ს. სანოძე	
მთ.არქიტექტორი	ს. სანოძე	
შეასრულა	ს. სანოძე	

მასშტაბი	1:150		
ფორმატი	**A-3**		
თარიღი	2024 წ.		

ფასადი ბ-ა

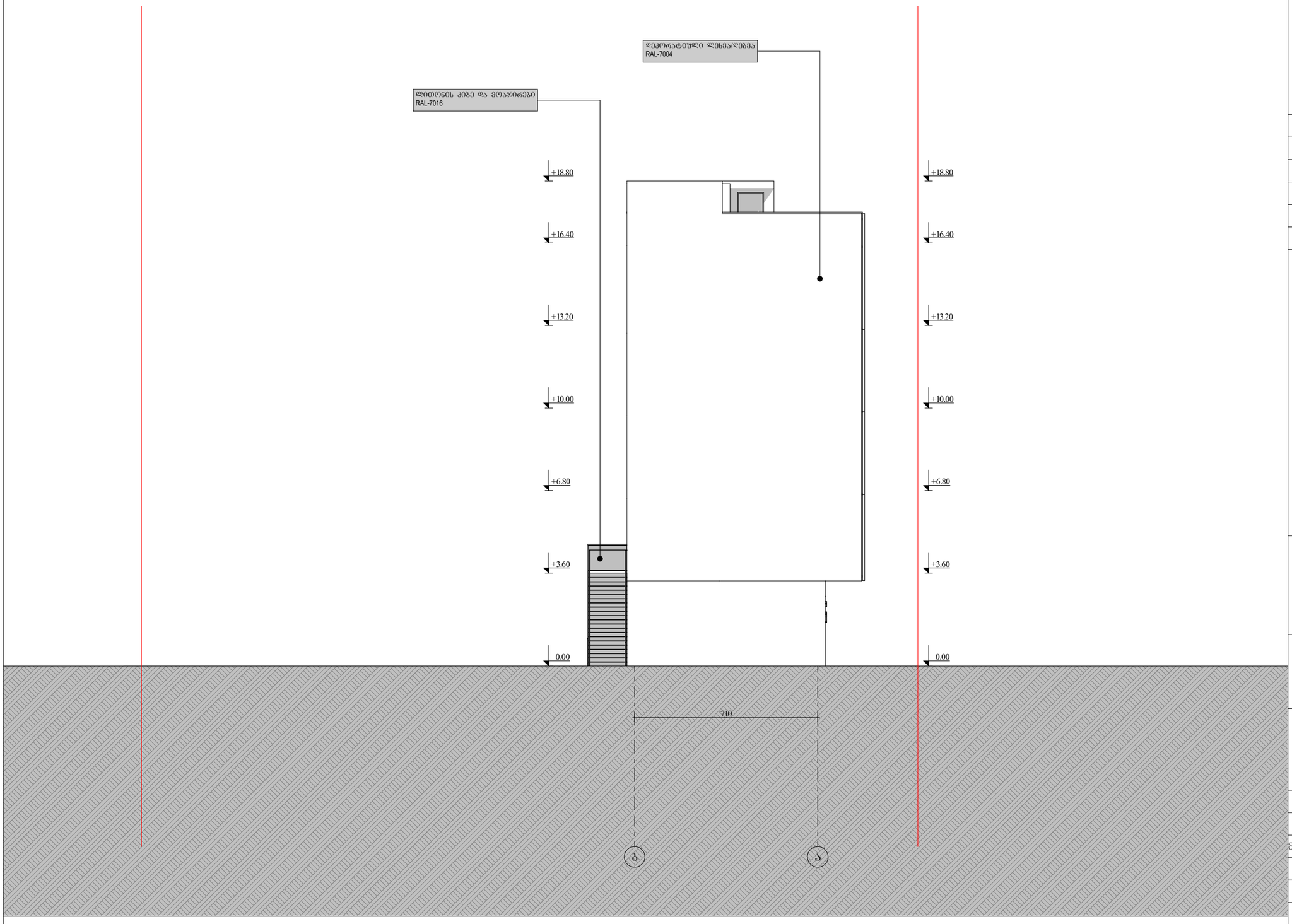

შემსრულებელი:

PROJECTPLUS

შპს "პრო%ექტპლუს" ს/ნ 400283215

ტელეფონი: 551206622
ელ.ფოსტა: project2020plus@gmail.com

ტექ. ეკონომიკური მაჩვენებლები

პირობითი აღნიშვნები:

	სიმაღლის სახსრეფლა
	სახანძრო მილსადენი
	სახანძრო-სასპრინკლერე დანადგრობისთვის მისაერთებელ ღუმბის სიმაღლე
	ხელის ცეცხლმაქრი
	სახანძრო-სასპრინკლერე სამაგრების მიერ დაფიქსირებული მილსადენები
	კედლის ავტომატური ალარმები
	კედელზე მოთავსებული მაუწყებელი
	ავტომაშუქი
	სახანძრო განაპირის ხელით სამართავი კოლოფი
	შეზღუდული შესაძლებლობების მქონე პირი (ტიპის პირველი კატეგორიის)
	მასასწლედი
	წყლის დასველების შეორეული
	სახანძრო განგრეფილებასთან კავშირის სისტემა
	მიწისქვეშა განაპირის სისტემა
	ხელოვნი განაპირის საკონტროლო ტესტური შესამოწმებლის სისტემა
	ავარიული განათება

პროექტის სახელწოდება:

ადმინისტრაციული - საქმიანი ობიექტები ოფისი

მისამართი:

ქალაქი თბილისი, სოფელი დიღომი, ვეფხისტყაოსანის ქუჩა, №19
საკ.კოდი №01.72.14.036.557

ნახაზების დასახელება:

ფასადი ბ-ა

თანამდებობა	გვარი	ხელმოწერა
დირექტორი	ს. სანოძე	
მთ.არქიტექტორი	ს. სანოძე	
შეასრულა	ს. სანოძე	

მასშტაბი	1:150		
ფორმატი	**A-3**		
თარიღი	2024 წ.		