მრავალფუნქციური კომპლექსი

ჭრილები

მისამართი:
ქალაქი თბილისი , ლუსინიანის
ქუჩა №15,19 ,
ლუსინიანის I შესახვევი №3 ,
იალბუზის შესახვევი №13

ს.კ.: №01.17.01.134.056

შემსრულებელი:

შპს "ა3 არქიტექტს"
(ს/კ 405286444)
დირექტორი: თ. ცაავა



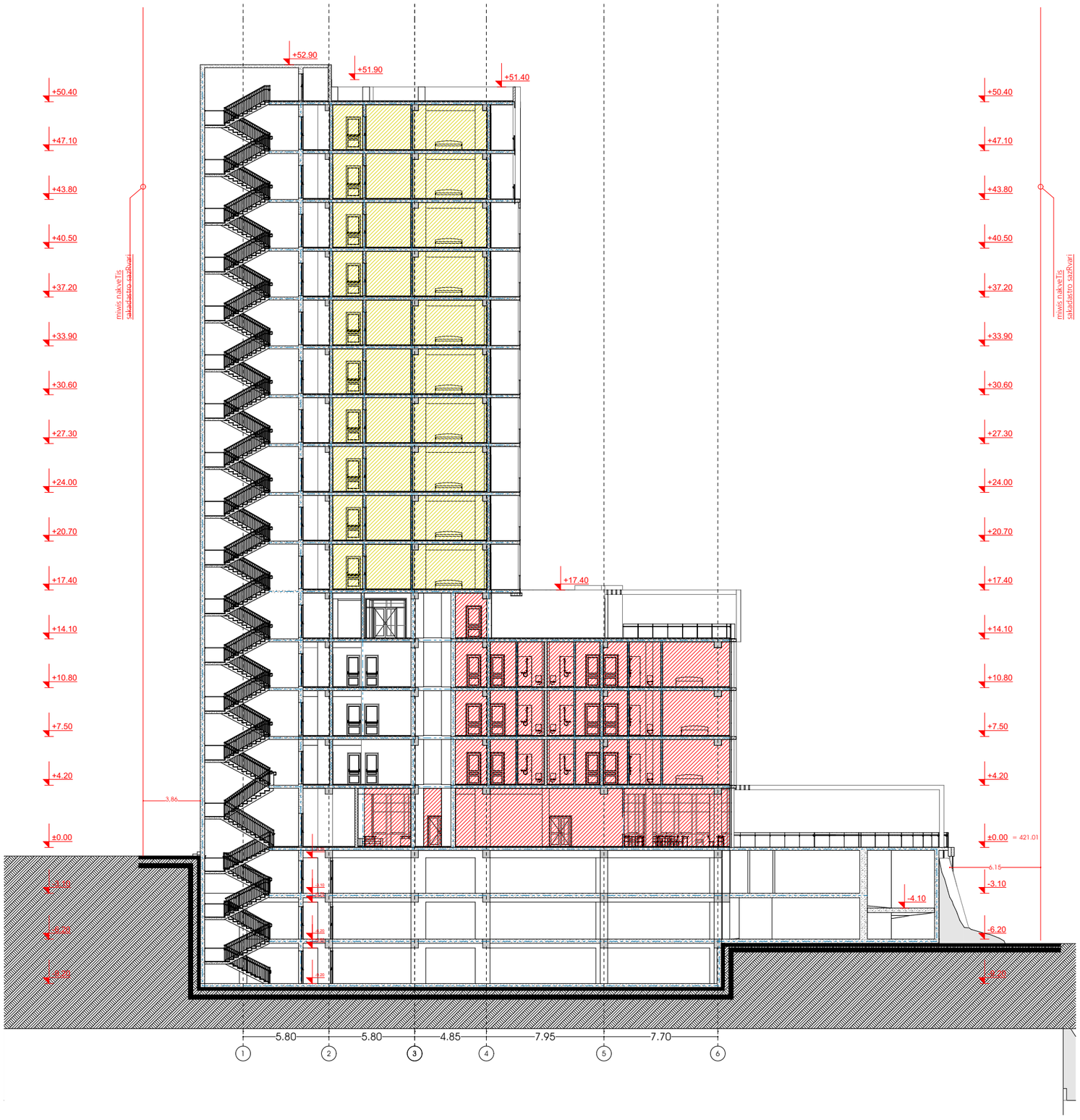

მრავალფუნქციური კომპლექსი (სასტუმრო; კომერციული; სასწავლებელი)

მისამართი:
ალექსი ფანცულაის, ლესელიძის ქუჩა N15,19
ლესელიძის I შესახვევი N3 - ლესელიძის მე-2 შესახვევი N13
ს.კ.: #01.17.01.134.056

A3 Architects
Urban planning & Architecture

თანამდებობა	გვარი	ხელმოწერა
მთ.არქიტექტორი	თ.ცაავა	
მთ.არქიტექტორის	ნ.გოგებაშვილი	
არქიტექტორი	ნ.ხარებავილი	
არქიტექტორი	ა.ცაავა	

პირობითი აღნიშვნები

	სახანძრო სიხშირეების ოთახი		სახანძრო მილები
	ავტომატური		სახანძრო ბანკეტებისათვის ავტომატის სისტემა
	ჯვარედა მოხვევისა		მეკვანძეში ბანიკვება
EXIT	ბასასვლელი		ხელის სუსტებაჭი
	სახანძრო ბანკეტების ნაწილი სპეციალური სიმაღლე		ელექტრული და ხელოვნი ბანკეტების სისტემა
	დენების სისტემა		ელექტრული ბანათება

ტექნიკურ-ეკონომიკური მაჩვენებლები

დანიშნულება	ფართობი

აბსოლიტური ნიშნული - 0.00 = 421.01

ნახაზის სახელწოდება

ჭრილი 1-1

ნახაზის მონაცემები

მასშტაბი	ფორმატი	თარიღი
1:300	A3	02/2023
სტადია	ბევრი	ბევრები
	2	

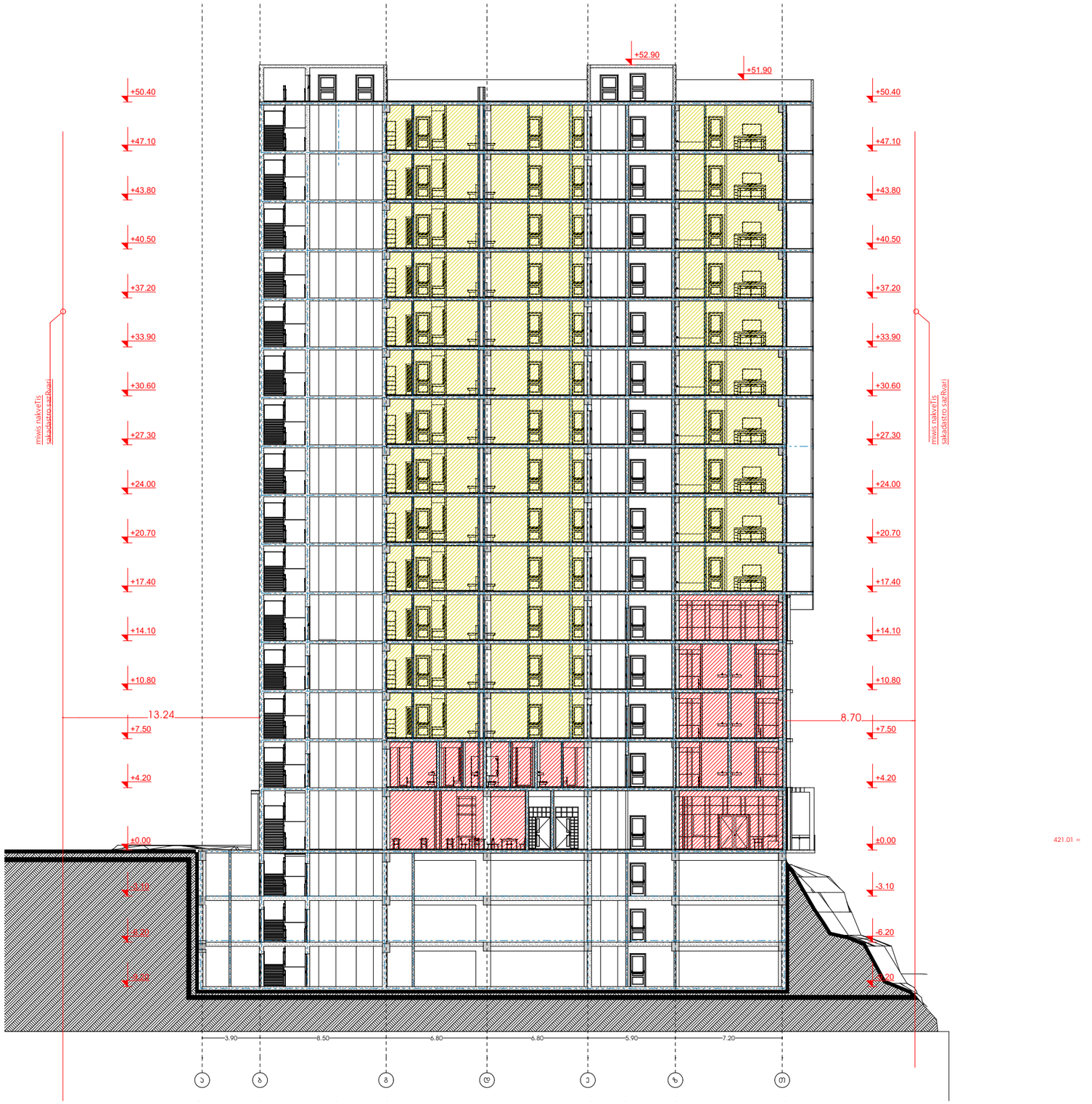

მრავალფუნქციური კომპლექსი (სასტუმრო; კომერციული; სასწავლებელი)

მისამართი:
ავლაბრის ფონტანის ქუჩა N15,19
ლერწმების I ჩიხი N3 ; ტაბახმელის მესამე ჩიხი N13
ს.კ.: #01.17.01.134.056

A3 Architects
Urban planning & Architecture

თანამდებობა	გვარი	ხელმოწერა
მთ.არქიტექტორი	თ.ცაავა	
მთ.არქიტექტორის	ნ.გოგებაშვილი	
არქიტექტორი	ნ.ხარებაშვილი	
არქიტექტორი	ა.ცაავა	

პიქტოგრამები - ლეგენდა

	სახანძრო სისტემების ოთახი		სახანძრო მილები
	ავტომანქანები		სახანძრო ბანკეტებისთვის ავტომანქანის სისტემა
	ავტომანქანის მოხვევისა		მექანიკური ბანიკვება
	ბასასვლელი		ხელის სუსტემა
	სახანძრო ბანკების ხანძრის ავტომანქანის პოლიგონი		მეხანიკური და ხელოვნი ბანკების სისტემა
	დანგვის სისტემა		ავარიული განათება

ტექნიკურ-ეკონომიკური მაჩვენებლები

დანიშნულება	ფართობი

აბსოლიტური ნიშნული -
0.00 = 421.01

ნახაზის სახელწოდება

ჭრილი 2-2

ნახაზის მონაცემები

მასშტაბი	ფორმატი	თარიღი
1:300	A3	02/2023
სტადია	ბეჭდი	ბეჭდები
	3	

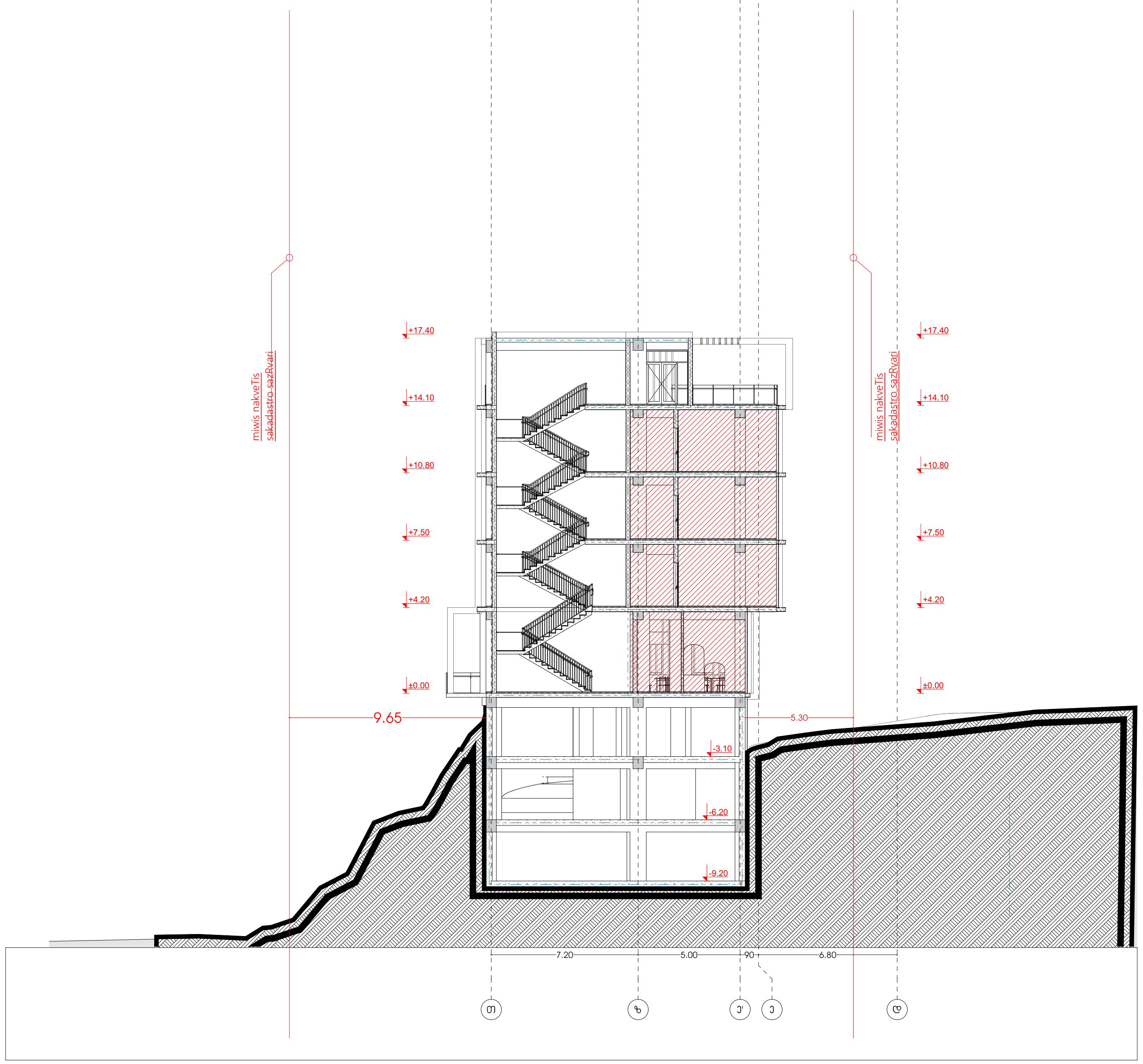

მრავალფუნქციური კომპლექსი (სასტუმრო; კომერციული; საცხოვრებელი)

მისამართი:
ქალაქი თბილისი , ლუსინიანის ქუჩა N15,19
ლუსინიანის I შესახვევი N3 , იალბუზის შესახვევი N13
ს.კ.: #01.17.01.134.056

A3 Architects
Urban planning & Architecture

თანამდებობა	გვარი	ხელმოწერა
მთ.არქიტექტორი	თ.ცაავა	
მთ.არქიტექტორი	ნ.ბობეშვილი	
არქიტექტორი	ნ.ხარატიშვილი	
არქიტექტორი	ა.ცაავა	

პირობითი აღნიშვნები

	სახანძრო სისტემების ოთახი		სახანძრო მილდბარი
	ავტოსაშხეფი		სახანძრო განყოფილებასთან კავშირის სისტემა
	კვამლზე მორეაგირე		მექანიკური განიავება
EXIT	გასასვლელი		ხელის ცეცხლმაქრი
	სახანძრო განგაშის ხელით სამართავი კოლოფი		ვიზუალური და ხმოვანი განგაშის სისტემა
	დაწნევის სისტემა		ავარიული განათება

ტექნიკურ-ეკონომიკური მაჩვენებლები

დანიშნულება	ფართობი

ნახაზის სახელწოდება

ჭრილი

ნახაზის მონაცემები

მასშტაბი	ფორმატი	თარიღი
1:300	A3	02/2023
სტადია	გვერდი	გვერდები
	4	