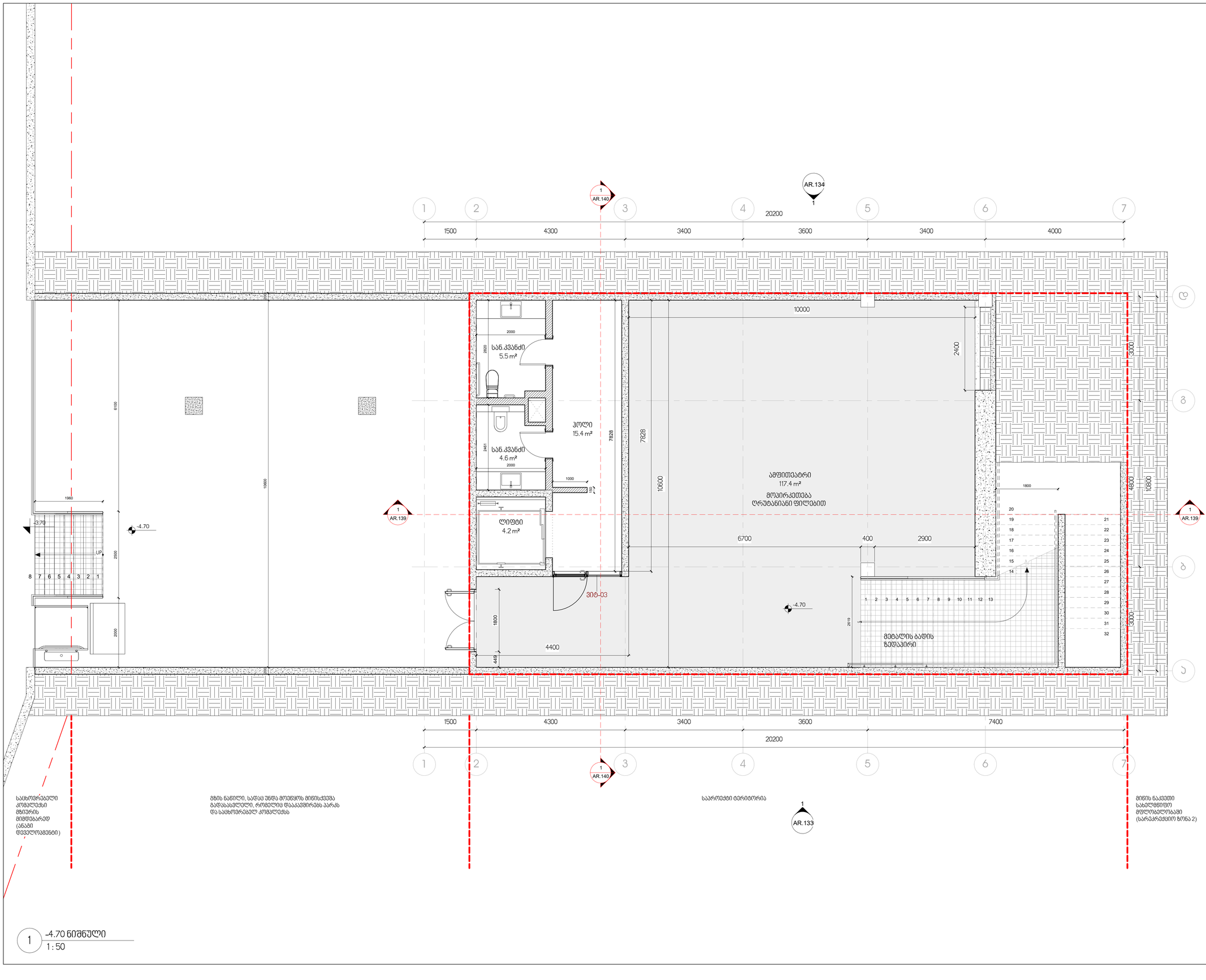


1 -4.70 ნიშნული
1 : 50

პროექტის დასახელება:

**გალერეა, მზიურის მიმდებარედ**

ექსპლიკაცია

შენიშვნები და სიმბოლოები

| No. | Description | Date |
|---|---|---|
| | | |

ნახაზის დასახელება

**-4.70 ნიშნული**

| | |
|---|---|
| მასშტაბი | **1 : 50** |
| საავტორო ჯგუფი: | |
| არქ. გ.ჯყონია | |
| არქ. გ.სამხარაძე | |
| არქ. ა.ზვიადაური | |
| არქ. დ.დანელია | |

| | | |
|---|---|---|
| თარიღი | 17.07.2020 | ფურცელი |
| გვ.რაოდ. | გვერდი | A-1 |
| | AR.08 | |

4/15/2024 2:09:54 PM

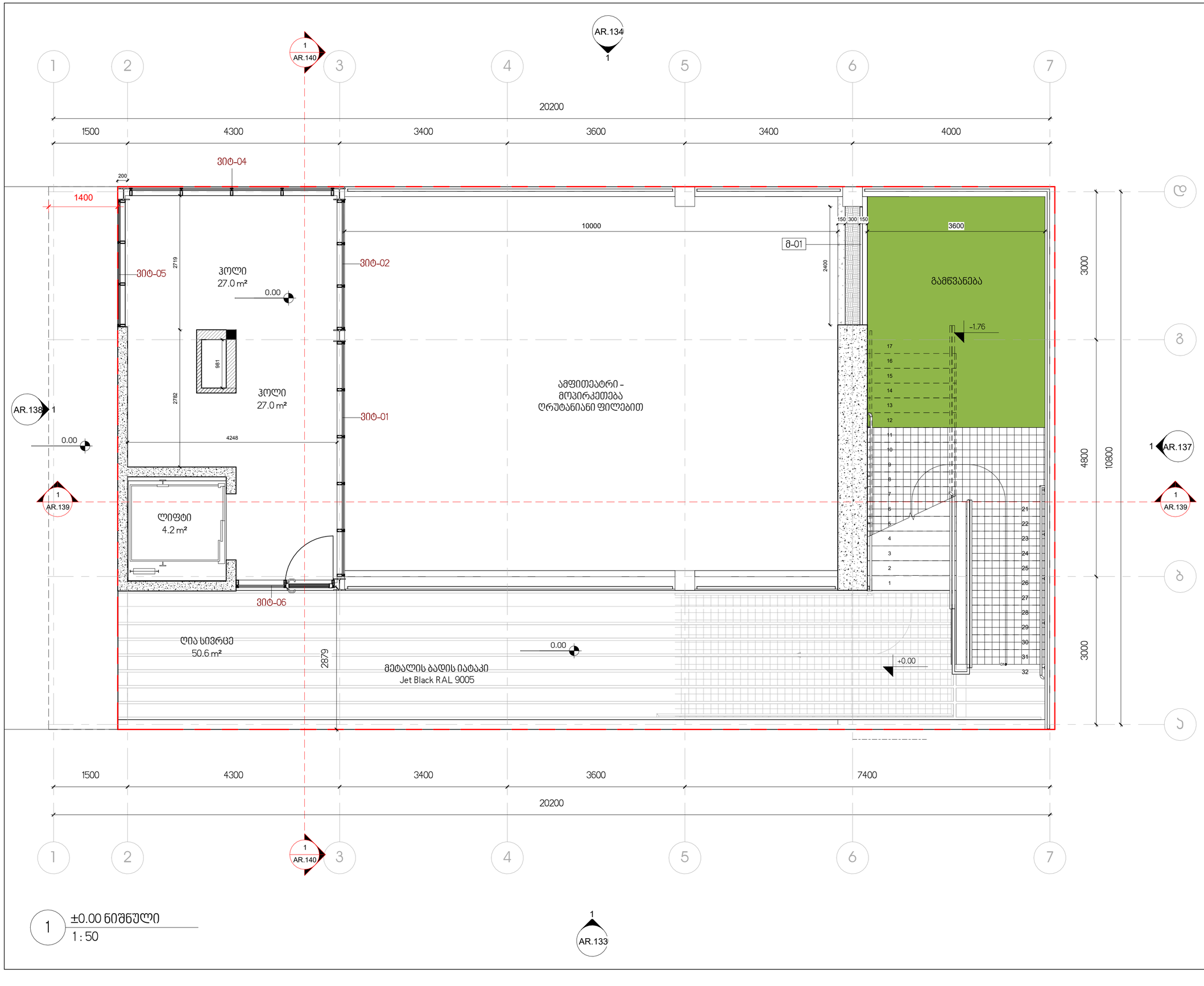


ᲞᲠᲝᲔᲥᲢᲘᲡ ᲓᲐᲡᲐᲮᲔᲚᲔᲑᲐ

**ᲒᲐᲚᲔᲠᲔᲐ, ᲛᲖᲘᲣᲠᲘᲡ ᲛᲘᲛᲓᲔᲑᲐᲠᲔᲓ**

ᲔᲥᲡᲞᲚᲘᲐᲢᲐᲪᲘᲐ

ᲨᲔᲜᲘᲨᲕᲜᲔᲑᲘ:

ᲖᲝᲛᲔᲑᲘ ᲓᲐᲖᲣᲡᲢᲓᲔᲡ ᲐᲓᲒᲘᲚᲖᲔ;

ᲧᲕᲔᲚᲐ ᲨᲔᲣᲡᲐᲑᲐᲛᲝᲑᲐ ᲡᲐᲛᲣᲨᲐᲝᲔᲑᲘᲡ ᲓᲐᲬᲧᲔᲑᲐᲛᲓᲔ ᲐᲣᲪᲘᲚᲔᲑᲚᲐᲓ ᲣᲜᲓᲐ ᲔᲪᲜᲝᲡ ᲐᲠᲥᲘᲢᲔᲥᲢᲝᲠᲡ;

ᲜᲐᲮᲐᲖᲘᲡ ᲓᲐᲡᲐᲮᲔᲚᲔᲑᲐ

±0.00 ნიშნული

| | |
|---|---|
| ᲛᲐᲡᲨᲢᲐᲑᲘ | 1 : 50 |

ᲡᲐᲕᲢᲝᲠᲝ ᲯᲒᲣᲤᲘ:

ᲐᲠᲥ. Გ.ᲭᲧᲝᲜᲘᲐ

ᲐᲠᲥ. Გ.ᲡᲐᲛᲮᲐᲠᲐᲫᲔ

ᲐᲠᲥ. Ა.ᲖᲕᲘᲐᲓᲐᲣᲠᲘ

ᲐᲠᲥ. Დ.ᲓᲐᲜᲔᲚᲘᲐ

| | |
|---|---|
| ᲗᲐᲠᲘᲦᲘ | 17.07.2020 |
| ᲒᲕ.ᲠᲐᲝᲓ. | ᲒᲕᲔᲠᲓᲘ |
| | AR.09 |

ᲤᲣᲠᲪᲔᲚᲘ

A-2

4/15/2024 2:09:55 PM

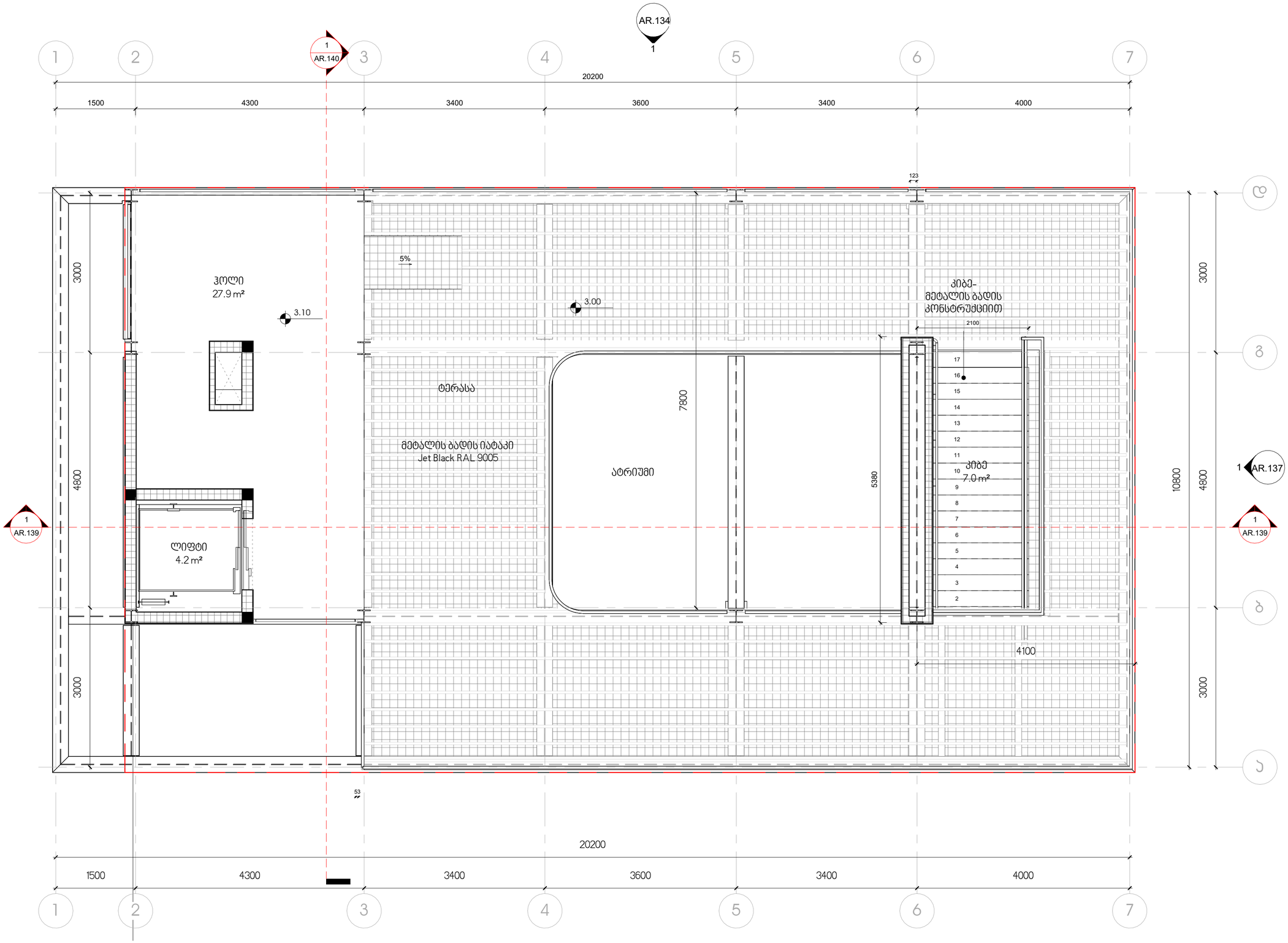


1 +3.00 ნიშნული
1 : 50

1
AR.133

ARCHITECTS

პროექტის დასახელება

**გალერეა, მზიურის მიმდებარედ**

ექსპლიკაცია

შენიშვნები:

ზომები დაზუსტდეს ადგილზე;

ყველა შეუსაბამობა სამუშაოების დაწყებამდე აუცილებლად უნდა ეცნობოს არქიტექტორს;

ნახაზის დასახელება

+3.00 ნიშნული

მასშტაბი 1:50

საავტორო ჯგუფი:

არქ. გ.ჭყონია

არქ. გ.სამხარაძე

არქ. ა.ზვიადაური

არქ. დ.დანელია

თარიღი 17.07.2020

ფურცელი A-2

გვ.რაოდ.

გვერდი AR.10

4/15/2024 2:09:56 PM

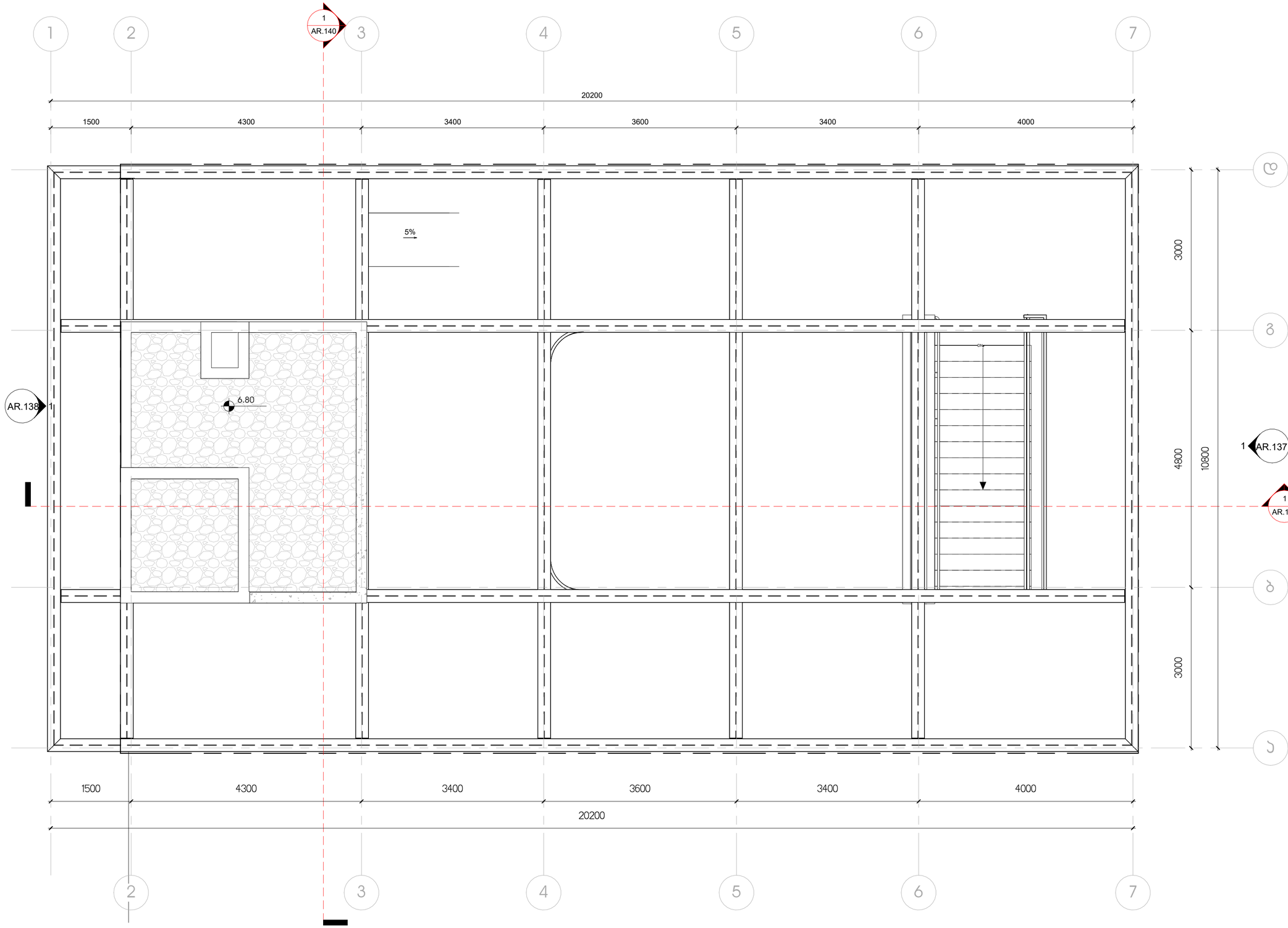


1 +6.70 ნიშნული
1 : 50

პროექტის დასახელება

**გალერეა, მზიურის მიმდებარედ**

ექსპლიკაცია

შენიშვნები:

ზომები დაზუსტდეს ადგილზე;

ყველა შეუსაბამობა სამუშაოების დაწყებამდე აუცილებლად უნდა ეცნობოს არქიტექტორს;

ნახაზის დასახელება

გადახურვის გეგმა

| | |
|---|---|
| მასშტაბი | 1 : 50 |
| სავტორო ჯგუფი: | |
| არქ. გ.ჭყონია | |
| არქ. გ.სამხარაძე | |
| არქ. ა.ზვიადაური | |
| არქ. დ.დანელია | |

| | |
|---|---|
| თარიღი | 17.07.2020 |
| გვ.რაოდ. | გვერდი AR.11 |
| ფურცელი | A-2 |

4/15/2024 2:09:56 PM

კ1 კოეფიციენტის საანგარიშო ფართი - 50.5 მ²

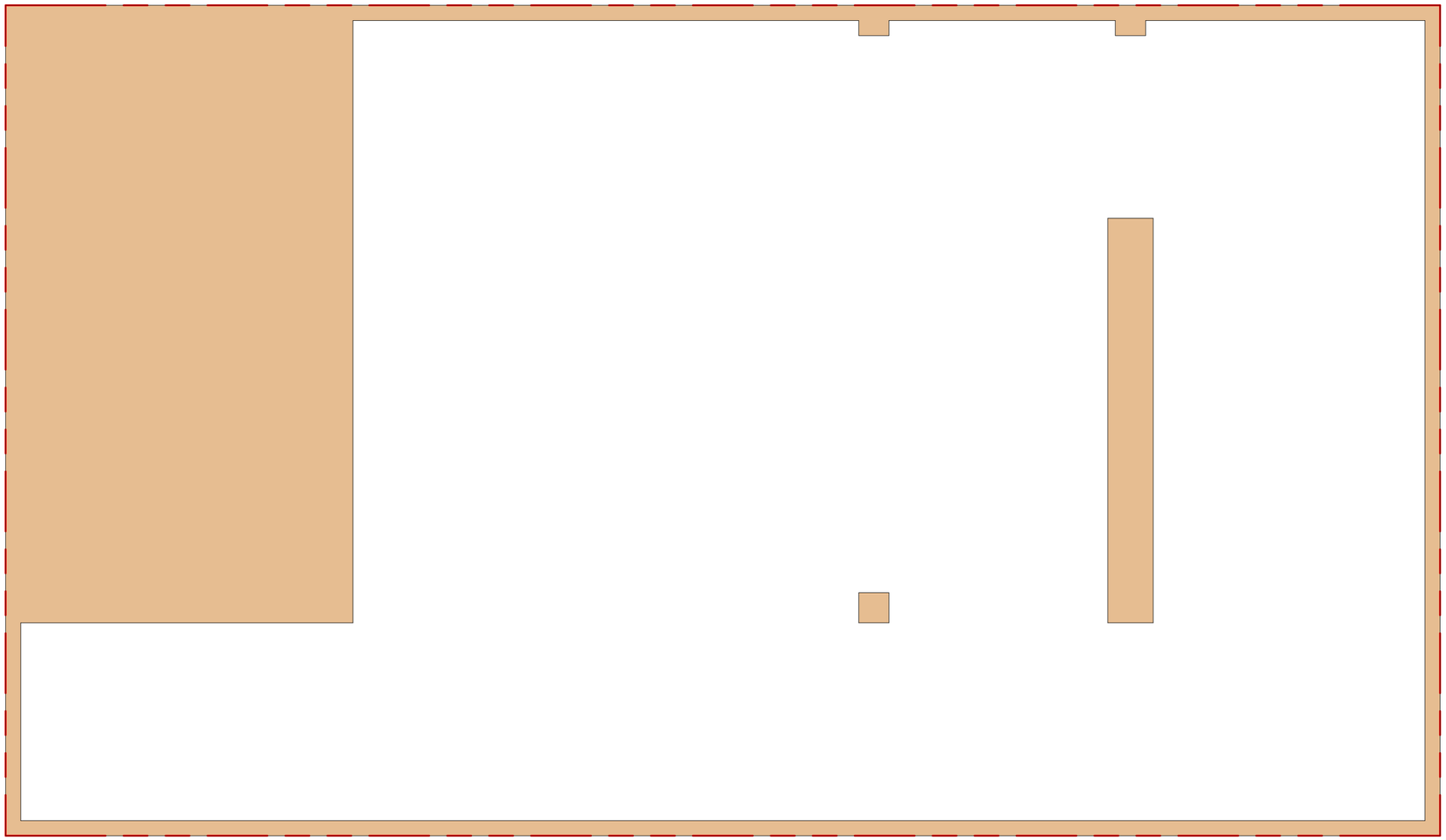

## პროექტის დასახელება

**გალერეა, მზიურის მიმდებარედ**

## ექსპლიკაცია

- კ2 კოეფიციენტის კროკი
- საზაფხულო ფართი, კ2-ში შედის 1/3-ით
- საზაფხულო ფართი, კ2-ში - არ შედის
- განაშენიანების ფართი
- კ1 კოეფიციენტის კროკი
- კ3 კოეფიციენტის კროკი

## შენიშვნები:

ზომები დაზუსტდეს ადგილზე;

ყველა შეუსაბამობა სამუშაოების დაწყებამდე აუცილებლად უნდა ეცნობს არქიტექტორს;

## ნახაზის დასახელება

კ1 კროკი

| | |
|---|---|
| მასშტაბი | As indicated |

საავტორო ჯგუფი:

არქ. გ.ჭყონია

არქ. გ.სამხარაძე

არქ. ა.ზვიადაური

არქ. დ.დანელია

| თარიღი | 17.07.2020 | ფურცელი |
|---|---|---|
| გვ.რაოდ. | გვერდი | A-2 |
| | AR.12 | |

4/18/2024 6:52:10 PM

კ2 კოეფიციენტის საანგარიშო ფართი (შედის სრულად) - 41.3 მ²

საზაფხულო ფართი (შედის 1/3-ით) - 54.4 მ²/3 = 18.1 მ²

კ2 კოეფიციენტის საანგარიშო ფართი 0.00 ნიშნულზე - 59.4 მ²

კ2 კოეფიციენტის საანგარიშო ჯამური ფართი - 79.1 მ² + 59.4 მ²= 138.5 მ²

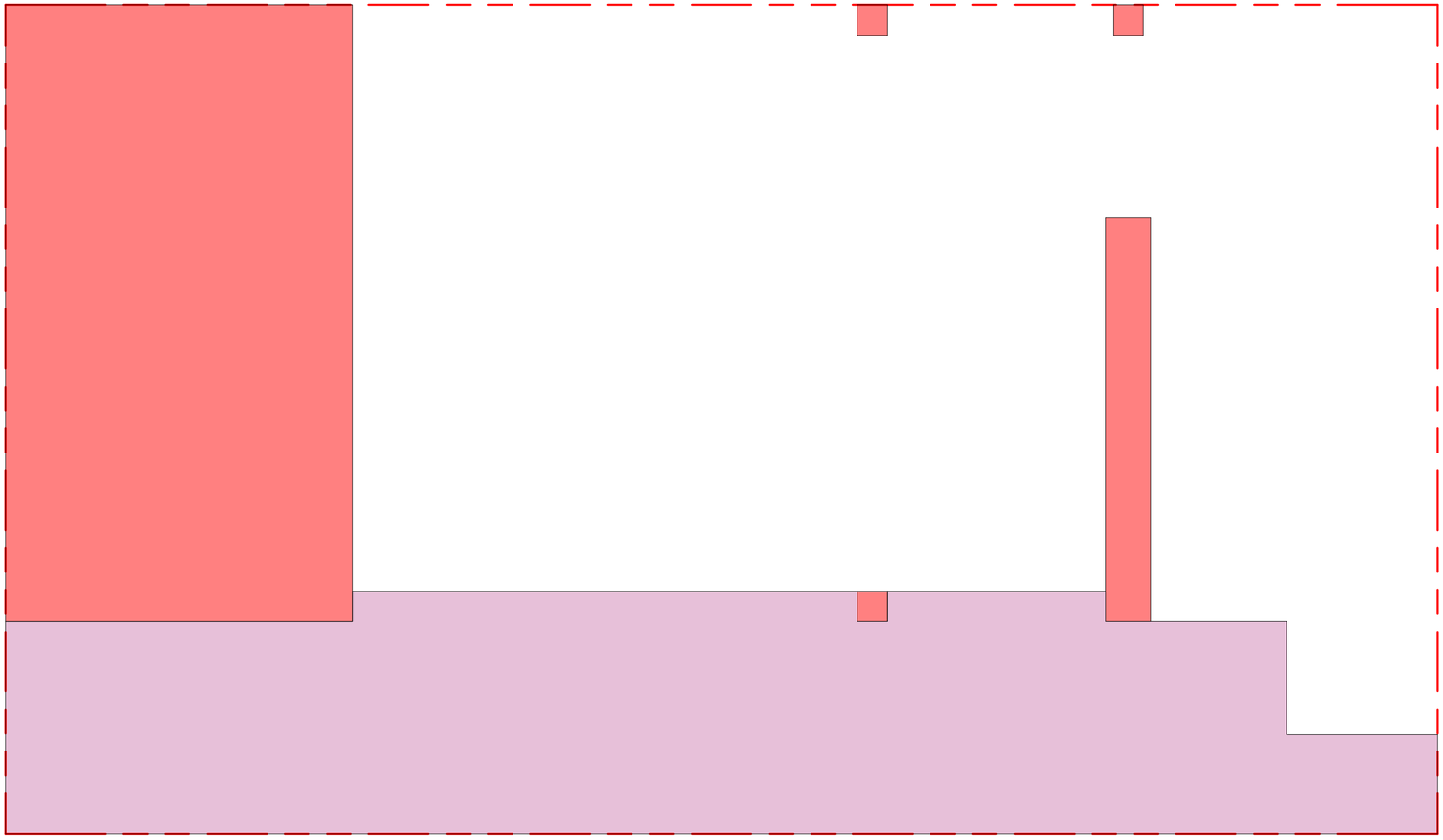

## პროექტის დასახელება

**გალერეა, მზიურის მიმდებარედ**

## ექსპლიკაცია

- კ2 კოეფიციენტის კროკი
- საზაფხულო ფართი, კ2-ში შედის 1/3-ით
- საზაფხულო ფართი, კ2-ში - არ შედის
- განაშენიანების ფართი
- კ1 კოეფიციენტის კროკი
- კ3 კოეფიციენტის კროკი

## შენიშვნები:

ზომები დაზუსტდეს ადგილზე;

ყველა შეუსაბამობა სამუშაოების დაწყებამდე აუცილებლად უნდა ეცნობოს არქიტექტორს;

## ნახაზის დასახელება

კ2 კრონკი ±0.00 ნიშნული

| | |
|---|---|
| მასშტაბი | As indicated |

სავტორო ჯგუფი:

არქ. გ.ჭყონია

არქ. გ.სამხარაძე

არქ. ა.ზვიადაური

არქ. დ.დანელია

| | |
|---|---|
| თარიღი | 17.07.2020 |
| გვ.რაოდ. | გვერდი |
| | AR.13 |

ფურცელი

A-2

4/18/2024 6:52:10 PM

კ2 კოეფიციენტის საანგარიშო ფართი (შედის სრულად) - 41.3 მ²

საზაფხულო ფართი (შედის 1/3-ით) - 113.5 მ²/3 = 37.8 მ²

კ2 კოეფიციენტის საანგარიშო ფართი +3.00 ნიშნულზე - 79.1 მ²

კ2 კოეფიციენტის საანგარიშო ჯამური ფართი - 79.1 მ² + 59.4 მ²= 138.5 მ²

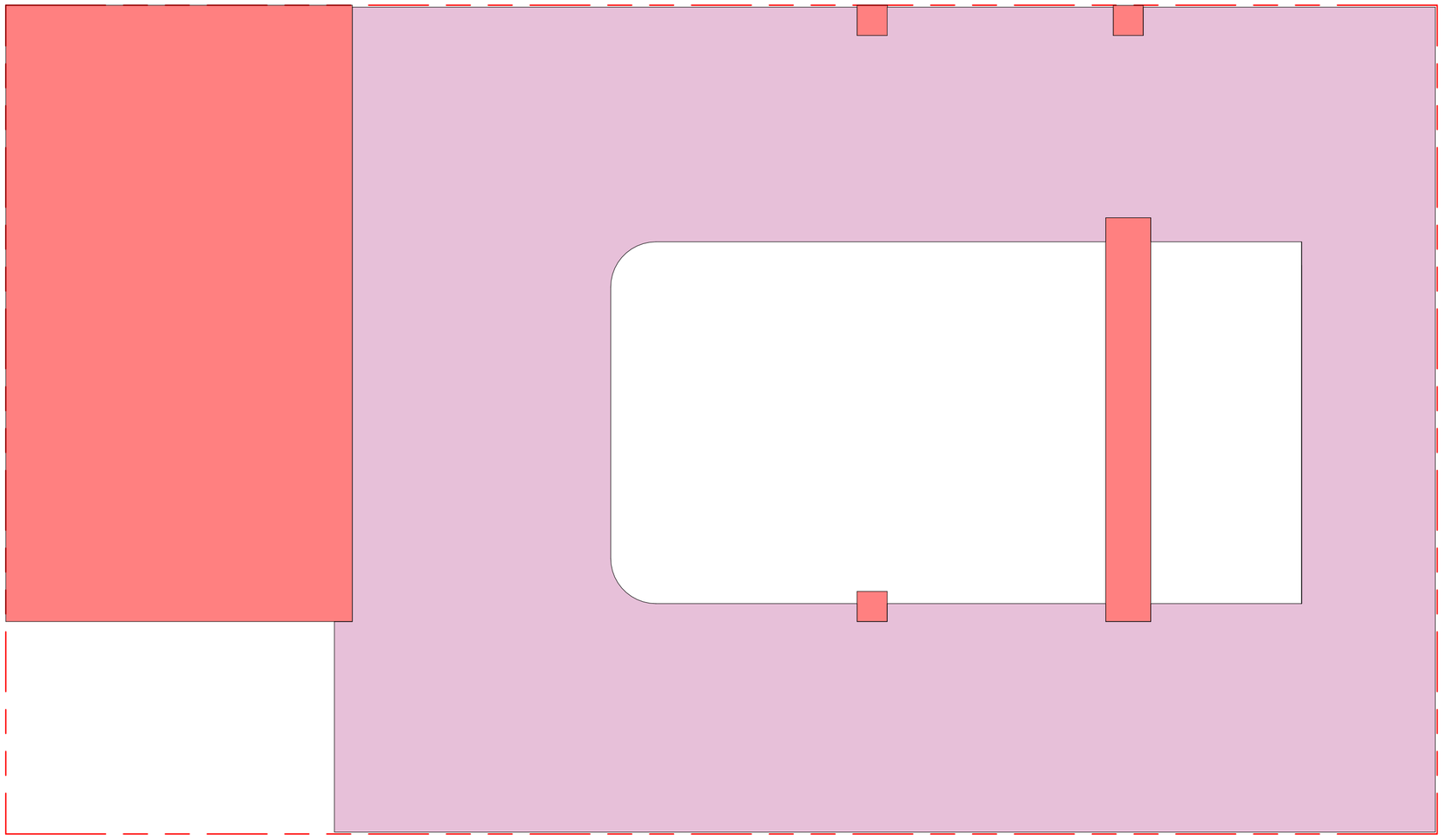

## პროექტის დასახელება

**გალერეა, მზიურის მიმდებარედ**

## ექსპლიკაცია

- კ2 კოეფიციენტის კროკი
- საზაფხულო ფართი, კ2-ში შედის 1/3-ით
- საზაფხულო ფართი, კ2-ში - არ შედის
- განაშენიანების ფართი
- კ1 კოეფიციენტის კროკი
- კ3 კოეფიციენტის კროკი

## შენიშვნები:

ზომები დაზუსტდეს ადგილზე;

ყველა შეუსაბამობა სამუშაოების დაწყებამდე აუცილებლად უნდა ეცნობოს არქიტექტორს;

## ნახაზის დასახელება

კ2 კროკი +3.00 ნიშნული

მასშტაბი: As indicated

საავტორო ჯგუფი:

არქ. გ.ჭყონია

არქ. გ.სამხარაძე

არქ. ა.ზვიადაური

არქ. დ.დანელია

თარიღი: 17.07.2020

ფურცელი: A-2

გვ.რაოდ.

გვერდი: AR.14

4/18/2024 6:52:11 PM

კ3 კოეფიციენტის საანგარიშო ფართი (შედის სრულად) -158.5 მ²

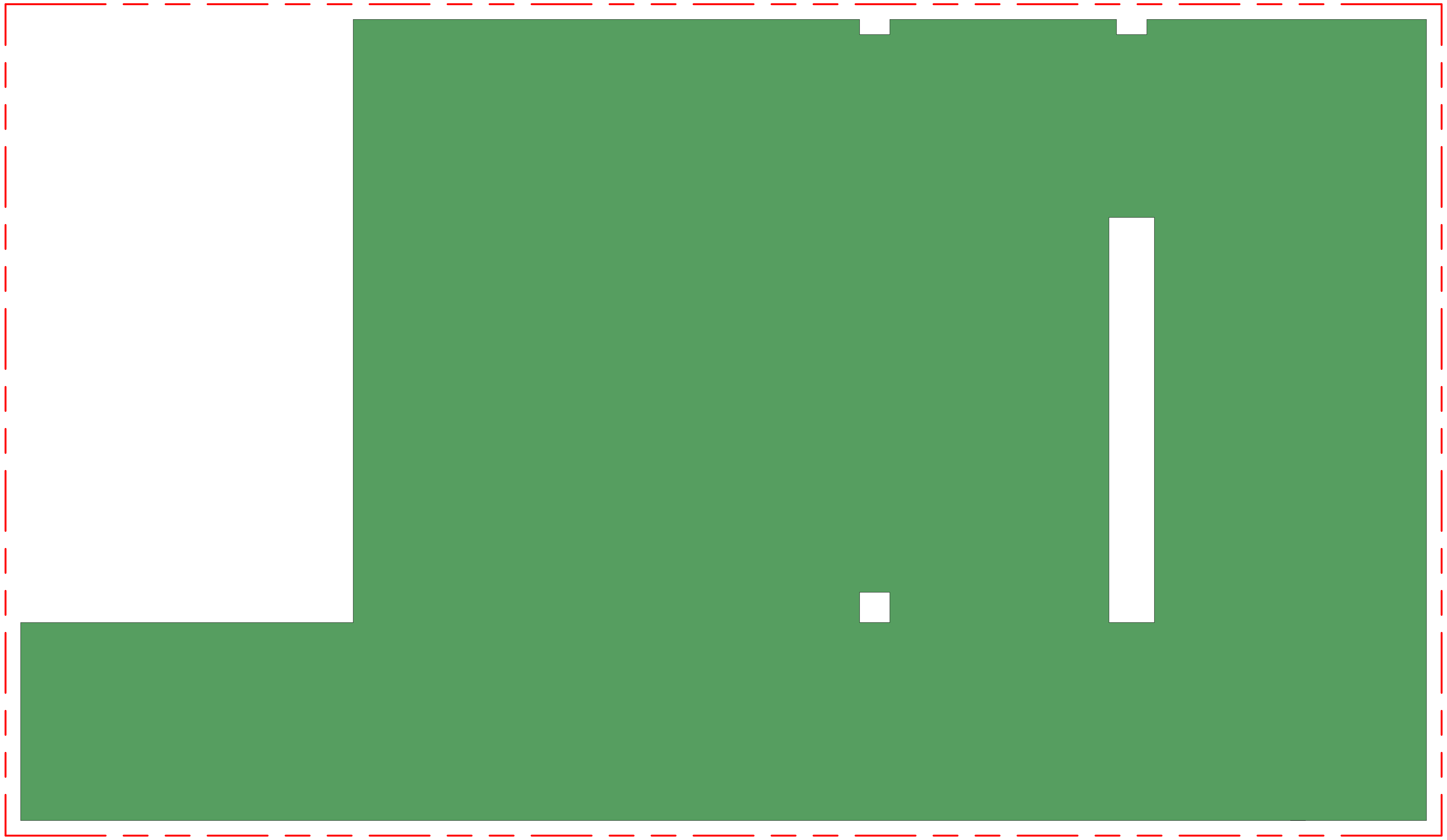

პროექტის დასახელება

**გალერეა, მზიურის მიმდებარედ**

ექსპლიკაცია

- კ2 კოეფიციენტის კროკი
- საზაფხულო ფართი, კ2-ში შედის 1/3-ით
- საზაფხულო ფართი, კ2-ში - არ შედის
- განაშენიანების ფართი
- კ1 კოეფიციენტის კროკი
- კ3 კოეფიციენტის კროკი

შენიშვნები:

ზომები დაზუსტდეს ადგილზე;

ყველა შეუსაბამობა სამუშაოების დაწყებამდე აუცილებლად უნდა ეცნოს არქიტექტორს;

ნახაზის დასახელება

კ3 კროკი

| | |
|---|---|
| მასშტაბი | As indicated |
| საავტორო ჯგუფი: | |
| არქ. გ.ჭყონია | |
| არქ. გ.სამხარაძე | |
| არქ. ა.ზვიადაური | |
| არქ. დ.დანელია | |

| | | |
|---|---|---|
| თარიღი | **17.07.2020** | ფურცელი |
| გვ.რაოდ. | გვერდი | A-2 |
| | AR.131 | |

4/18/2024 6:52:11 PM

## კარის წინ თავისუფალი სივრცე




თავისუფალი სივრცე კართან
მანევრირებისთვის - ანაკამიანი კარი
ნინიდან მისაწვდომი - გამოწვევით გაღება




თავისუფალი სივრცე კართან
მანევრირებისთვის - ანაკამიანი კარი
ანაკამის მხრიდან მისაწვდომი -
გამოწვევით გაღება




თავისუფალი სივრცე კართან
მანევრირებისთვის - ანაკამიანი კარი
ანაკამის მხრიდან მისაწვდომი -
გამოწვევით გაღება




თავისუფალი სივრცე კართან
მანევრირებისთვის - ანაკამიანი კარი
ნინიდან მისაწვდომი - მიწოლით გაღება




თავისუფალი სივრცე კართან
მანევრირებისთვის - ანაკამიანი კარი
საკეტის მხრიდან მისაწვდომი -
გამოწვევით გაღება




თავისუფალი სივრცე კართან
მანევრირებისთვის - ანაკამიანი კარი
საკეტის მხრიდან მისაწვდომი -
გამოწვევით გაღება 120 მინ. თუ
მოწყობილია მიმხურავი

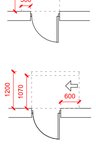


თავისუფალი სივრცე კართან
მანევრირებისთვის - ანაკამიანი კარი
ანაკამის მხრიდან მისაწვდომი - მიწოლით
გაღება 120 მინ. თუ მოწყობილია
მიმხურავი



მისაწვდომი სივრცეები

**შენიშვნა:**

1. იატაკის ზედაპირები მოეწყობა ისე, რომ
იქნება მდგრადი, მყარი და არასრიალა

## მოსატრიალებელი სივრცეები

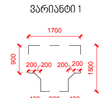





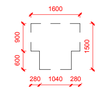





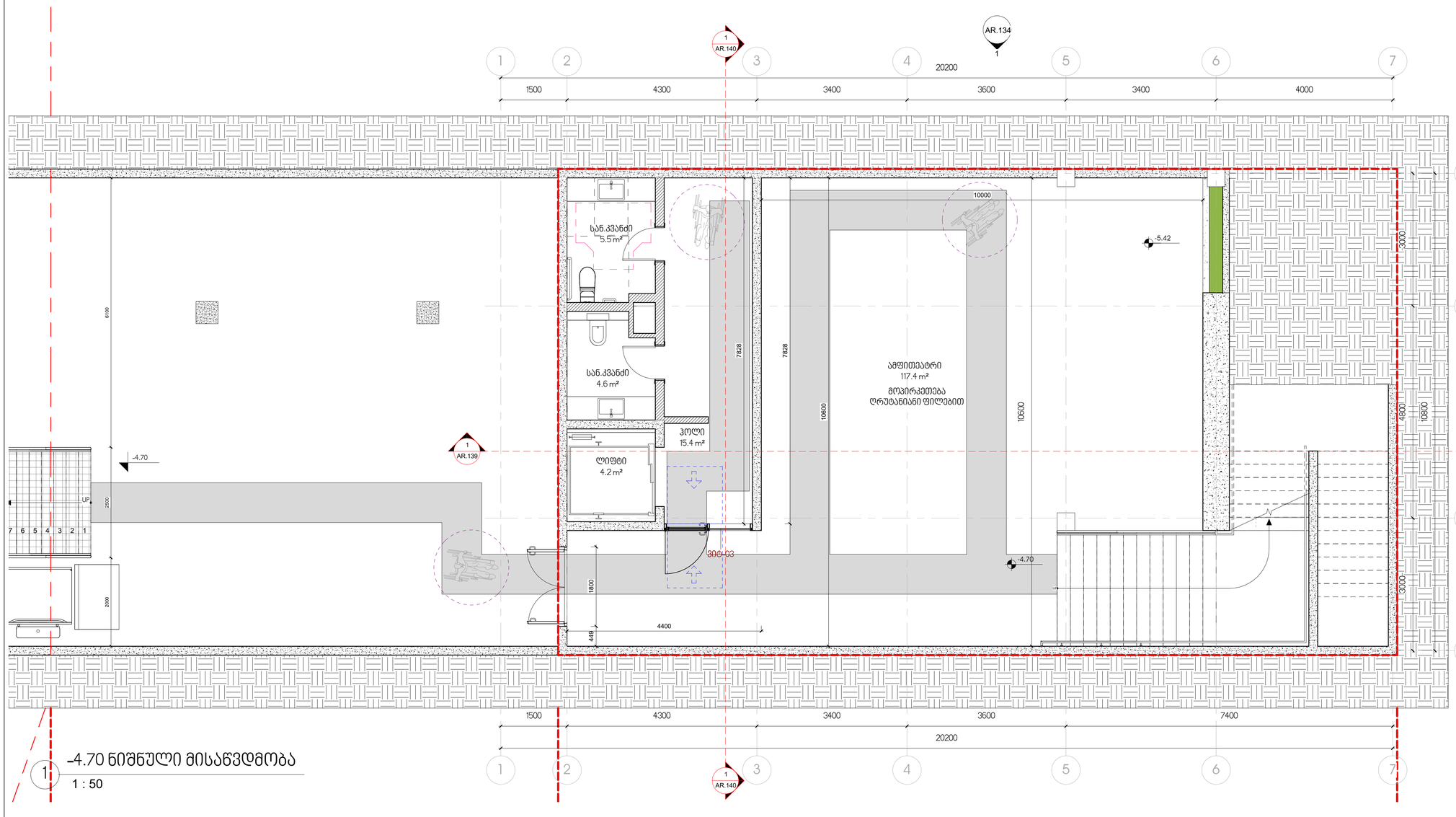


1 -4.70 ნიშნული მისაწვდომობა
1 : 50


არქიტექტორები


პროექტის დასახელება:

**გალერეა, მზიურის მიმდებარედ**

ექსპლიკაცია

შენიშვნები და სიმბოლოები

| No. | Description | Date |
|---|---|---|
| | | |

ნახაზის დასახელება

**-4.70 ნიშნული მისაწვდომობა**

მასშტაბი **As indicated**

საავტორო ჯგუფი:

არქ. გ.ჭყონია

არქ. გ.სამხარაძე

არქ. ა.ზვიადაური

არქ. დ.დანელია

| თარიღი | 17.07.2020 | ფურცელი |
|---|---|---|
| გვ.რაოდ. | გვერდი AR.204 | A-1 |

4/15/2024 2:09:59 PM

## კარის წინ თავისუფალი სივრცე




თავისუფალი სივრცე კართან
მანევრირებისთვის - ანაკამიანი კარი
ნინიდან მისაწვდომი - გამოწევით გაღება




თავისუფალი სივრცე კართან
მანევრირებისთვის - ანაკამიანი კარი
ანაკამის მხრიდან მისაწვდომი -
გამოწევით გაღება




თავისუფალი სივრცე კართან
მანევრირებისთვის - ანაკამიანი კარი
ანაკამის მხრიდან მისაწვდომი -
გამოწევით გაღება




თავისუფალი სივრცე კართან
მანევრირებისთვის - ანაკამიანი კარი
ნინიდან მისაწვდომი - მიღოლით გაღება




თავისუფალი სივრცე კართან
მანევრირებისთვის - ანაკამიანი კარი
საკეტის მხრიდან მისაწვდომი -
გამოწევით გაღება




თავისუფალი სივრცე კართან
მანევრირებისთვის - ანაკამიანი კარი
საკეტის მხრიდან მისაწვდომი -
გამოწევით გაღება 120 მინ. თუ
მოწყობილია მიმხურავი




თავისუფალი სივრცე კართან
მანევრირებისთვის - ანაკამიანი კარი
ანაკამის მხრიდან მისაწვდომი - მიღოლით
გაღება 120 მინ. თუ მოწყობილია
მიმხურავი



მისაწვდომი სივრცეები

**შენიშვნა:**

1. იატაკის ზედაპირები მოეწყობა ისე, რომ
იქნება მდგრადი, მყარი და არასრიალა

## მოსატრიალებელი სივრცეები

ვარიანტი 1

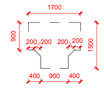


ვარიანტი 2




ვარიანტი 3

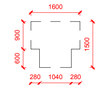


ვარიანტი 4




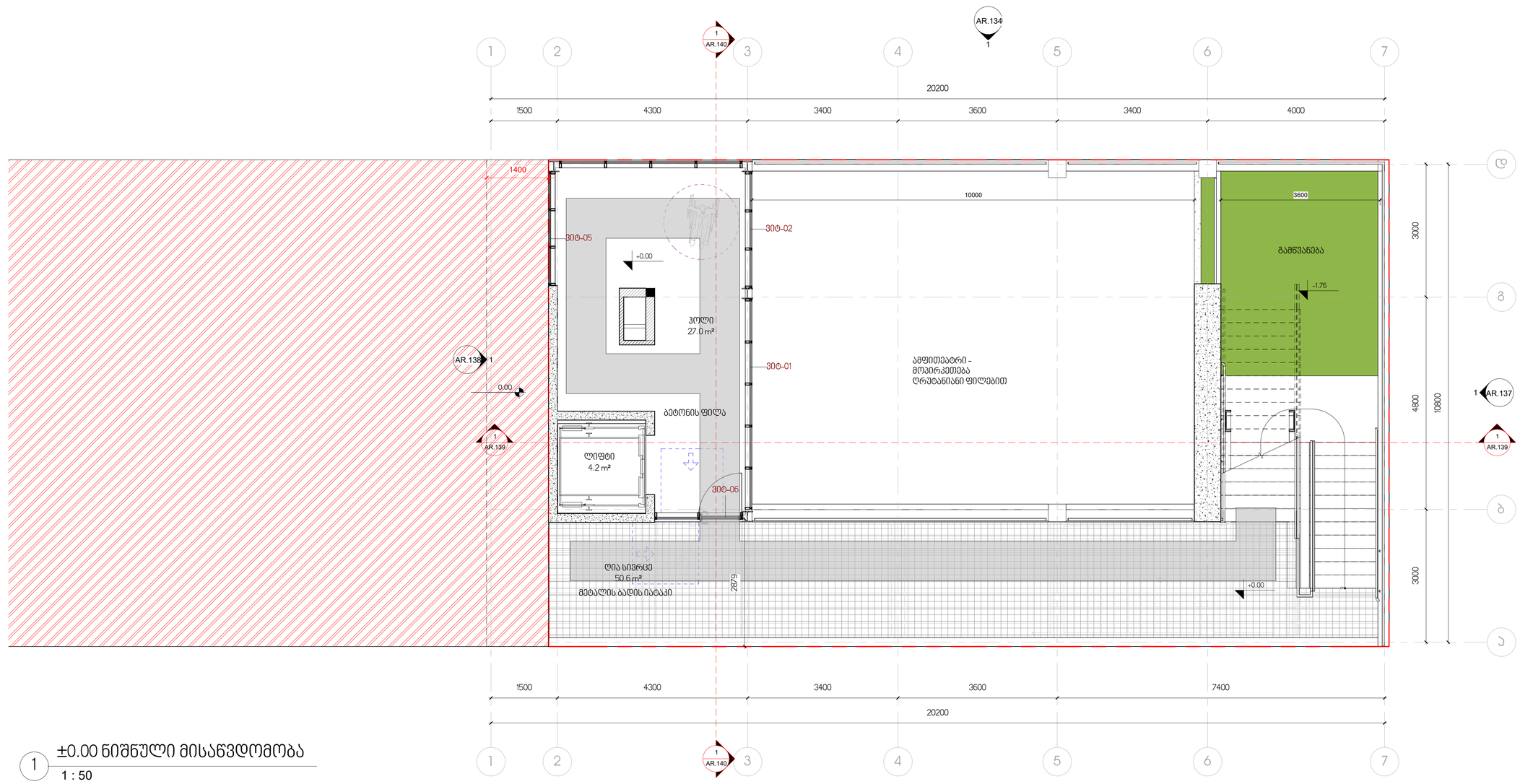


## 1 ±0.00 ნიშნული მისაწვდომობა

1 : 50

ა
ბ
გ
დ

ე

ჟ

ზ

თ

ი

კ

ლ

მ

ნ

ო

პ

ჟ

რ

ს

ტ

უ

ფ

ქ

ღ

ყ

შ

ჩ

ც

ძ

წ

ჭ

ხ

ჯ

ჰ

ჴ

ჵ

ჶ

ჷ

ჸ

ჹ

ჺ

ჽ

ჾ

ჿ

ᄀ

ᄁ

ᄂ

ᄃ

ᄄ

ᄅ

ᄆ

ᄇ

ᄈ

ᄉ

ᄊ

ᄋ

ᄌ

ᄍ

ᄎ

ᄏ

ᄐ

ᄑ

ᄒ

ᏀᏁᏂᏃᏄᏅᏆᏇᏈᏉᏊᏋᏌᏍᏎᏏᏐᏑᏒᏓᏔᏕᏖᏗᏘᏙᏚᏛᏜᏝᏞᏟᏠᏡᏢᏣᏤᏥᏦᏧᏨᏩᏪᏫᏬᏭᏮᏯᏰᏱᏲᏳᏴᏵ

# პროექტის დასახელება:

## გალერეა, მზიურის მიმდებარედ

ექსპლიკაცია

## შენიშვნები და სიმბოლოები

| No. | Description | Date |
|---|---|---|
| | | |

ნახაზის დასახელება

## +0.00 ნიშნული მისაწვდომობა

| | |
|---|---|
| მასშტაბი | **As indicated** |
| საავტორო ჯგუფი: | |
| არქ. გ.ჭყონია | |
| არქ. გ.სამხარაძე | |
| არქ. ა.ზვიადაური | |
| არქ. დ.დანელია | |

| | | |
|---|---|---|
| თარიღი | 17.07.2020 | ფურცელი |
| გვ.რაოდ. | გვერდი | A-1 |
| | AR.205 | |

4/15/2024 2:10:00 PM

## კარის წინ თავისუფალი სივრცე

- თავისუფალი სივრცე კართან მანევრირებისთვის - ანჯამიანი კარი წინიდან მისაწვდომი - გამოწევით გაღება
- თავისუფალი სივრცე კართან მანევრირებისთვის - ანჯამიანი კარი ანჯამის მხრიდან მისაწვდომი - გამოწევით გაღება
- თავისუფალი სივრცე კართან მანევრირებისთვის - ანჯამიანი კარი ანჯამის მხრიდან მისაწვდომი - გამოწევით გაღება
- თავისუფალი სივრცე კართან მანევრირებისთვის - ანჯამიანი კარი წინიდან მისაწვდომი - მიწოლით გაღება
- თავისუფალი სივრცე კართან მანევრირებისთვის - ანჯამიანი კარი საკეტის მხრიდან მისაწვდომი - გამოწევით გაღება
- თავისუფალი სივრცე კართან მანევრირებისთვის - ანჯამიანი კარი საკეტის მხრიდან მისაწვდომი - გამოწევით გაღება 120 მინ. თუ მოწყობილია მიმხურავი
- თავისუფალი სივრცე კართან მანევრირებისთვის - ანჯამიანი კარი ანჯამის მხრიდან მისაწვდომი - მიწოლით გაღება 120 მინ. თუ მოწყობილია მიმხურავი

მისაწვდომი სვლაგეზი

**შენიშვნა:**

1. იატაკის ზედაპირები მოეწყობა ისე, რომ იქნება მდგრადი, მყარი და არასრიალა

## მოსატრიალებელი სივრცეები

ვარიანტი 1 — ვარიანტი 2 — ვარიანტი 3 — ვარიანტი 4

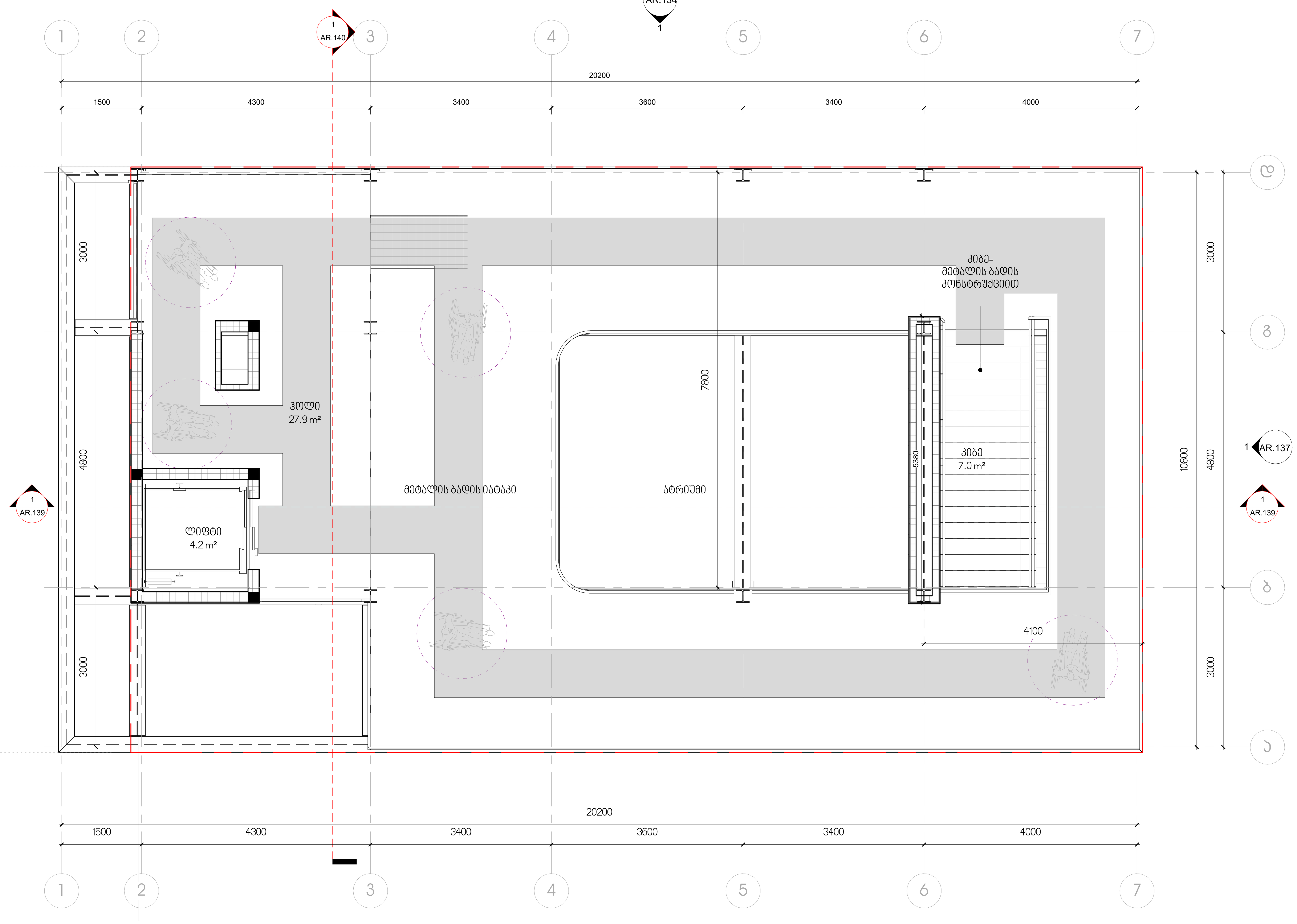


1 +3.00 ნიშნული მისაწვდომობა
1 : 50

პროექტის დასახელება:

**გალერეა, მზიურის მიმდებარედ**

ექსპლიკაცია

შენიშვნები და სიმბოლოები

| No. | Description | Date |
|---|---|---|
| | | |

ნახაზის დასახელება

**+3.30 ნიშნული მისაწვდომობა**

მასშტაბი **As indicated**

საავტორო ჯგუფი:

არქ. გ.ჯღონია

არქ. გ.სამხარაძე

არქ. ა.ზვიადაური

არქ. დ.დანელია

| თარიღი | 17.07.2020 | ფურცელი |
|---|---|---|
| შკ.რაოდ. | ფურცელი AR.206 | A-1 |

4/15/2024 2:10:01 PM

| ამფითეატრი | |
|---|---|
| სქ | 117.4 მ$^2$ |
| დ. დ. ფ | 0.45მ - 1 |
| დ. დ. | 100 |

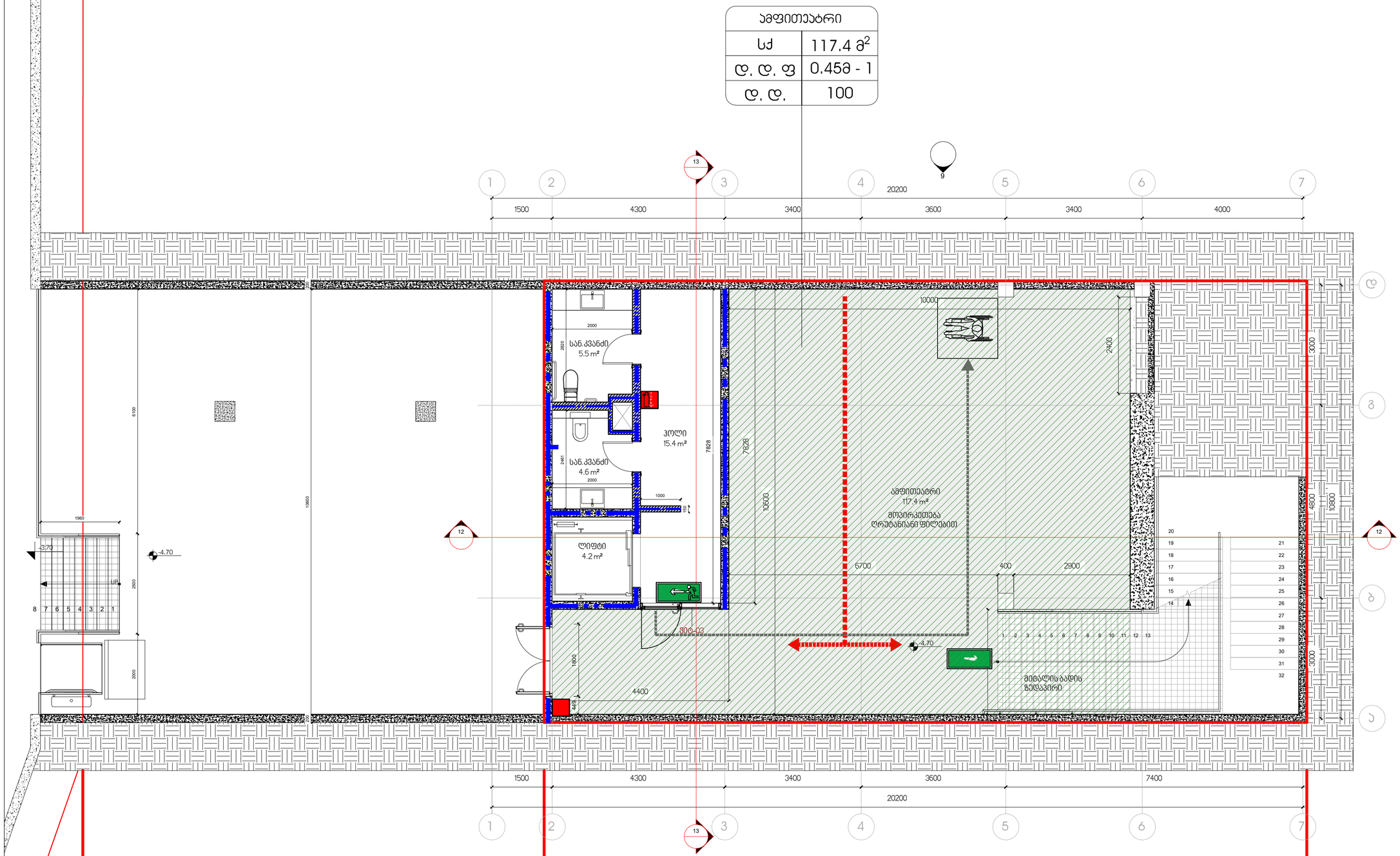


სახანძრო ავზი

გზის ნაწილი, სადაც უნდა მოეწყოს მინისქვეშა გადასასვლელი, რომელიც დაკავშირებს პარკს და სახანძრო ავზს

საპროექტო ტერიტორია

მიწის ნაკვეთი სახელმწიფო მფლობელობაში (სარეკრეაციო ზონა 2)

1 -4.70 ნიშნული
1 : 50


პროექტის დასახელება:

**გალერეა, მზიურის მიმდებარედ**

ექსპლიკაცია

შენიშვნები და სიმბოლოები

| No. | Description | Date |
|---|---|---|
| | | |

ნახაზის დასახელება

**-4.70 ნიშნული**

მასშტაბი **1 : 50**

საავტორო ჯგუფი:

არქ. გ.ჯყონია

არქ. გ.სამხარაძე

არქ. ა.ზვიადაური

არქ. დ.დანელია

თარიღი 17.07.2020

ფურცელი A-1

გვ.რაოდ. გვერდი AR.08


5/17/2023 5:40:46 PM

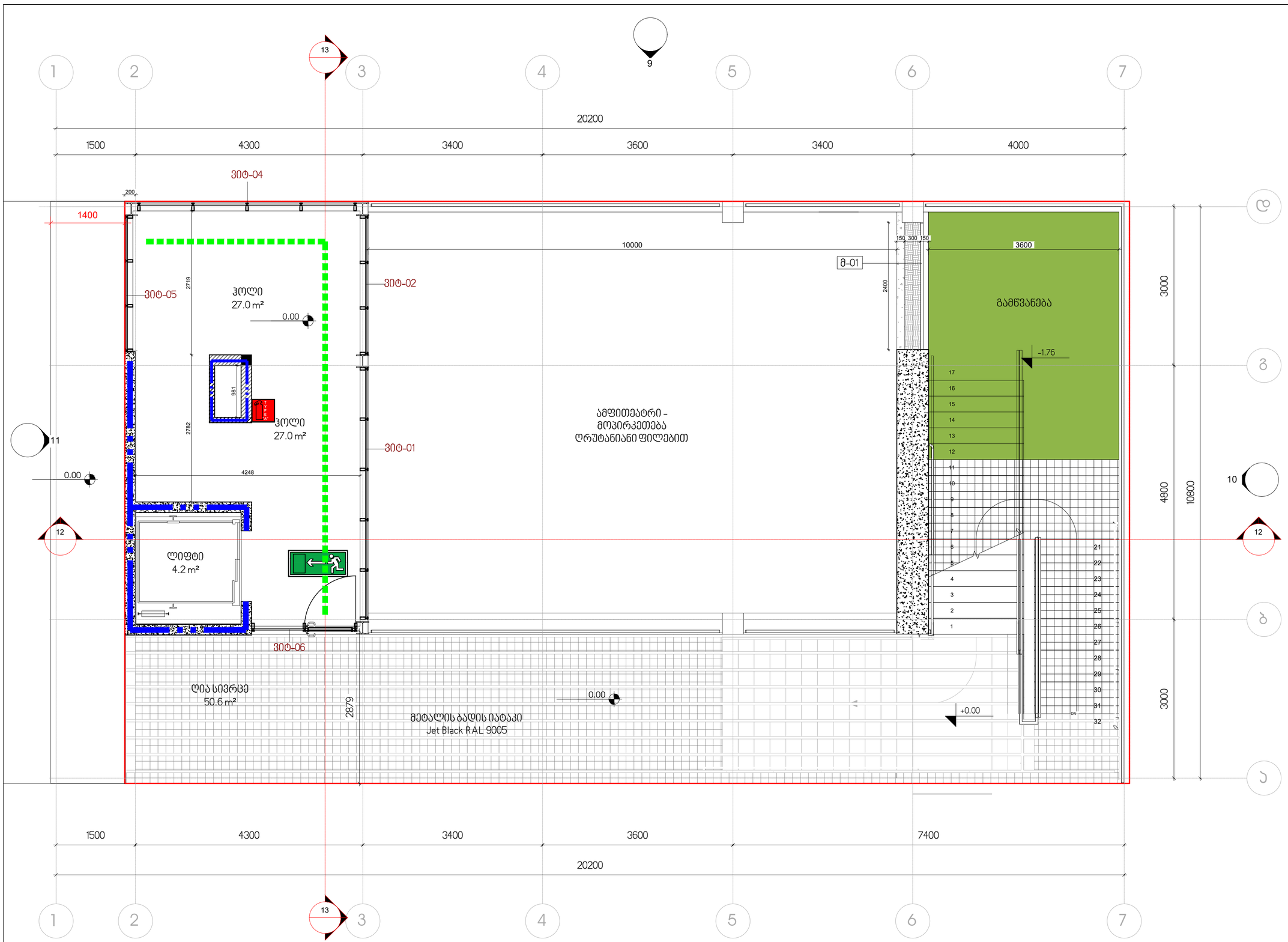


1 ±0.00 ნიშნული
1 : 50

8

## პროექტის დასახელება

**გალერეა, მზიურის მიმდებარედ**

## ექსპლიკაცია

## შენიშვნები:

ზომები დაზუსტდეს ადგილზე;

ყველა შეუსაბამობა სამუშაოების დაწყებამდე აუცილებლად უნდა ეცნობოს არქიტექტორს;

## ნახაზის დასახელება

±0.00 ნიშნული

| | |
|---|---|
| მასშტაბი | 1 : 50 |

საავტორო ჯგუფი:

არქ. გ.ჭყონია

არქ. გ.სამხარაძე

არქ. ა.ზვიადაური

არქ. დ.დანელია

| | |
|---|---|
| თარიღი | 17.07.2020 |
| გვ.რაოდ. | გვერდი AR.09 |
| ფორმატი | A-2 |

5/17/2023 5:41:02 PM

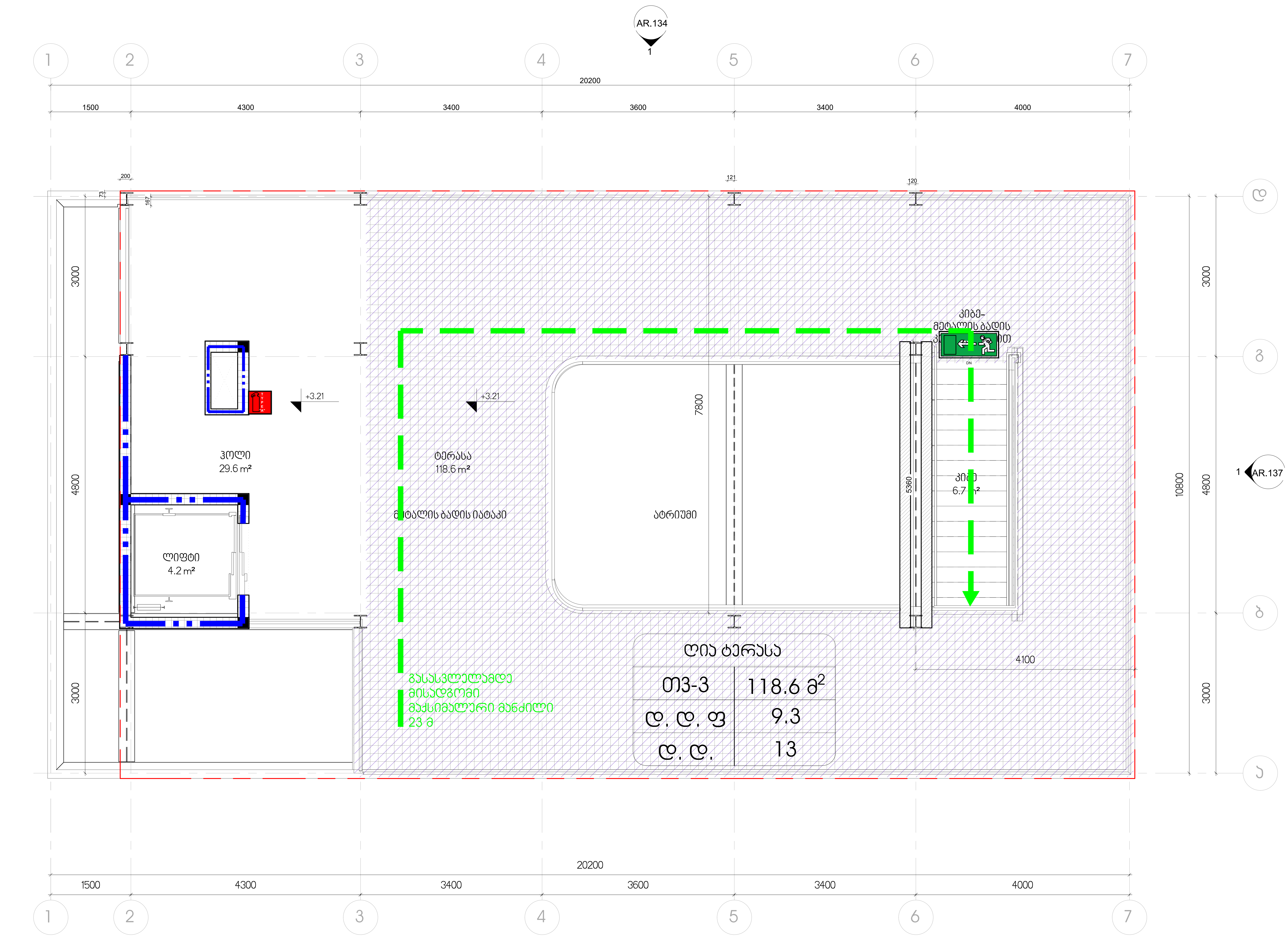


1 +3.00 ნიშნული
1 : 50

პროექტის დასახელება

**გალერეა, მზიურის მიმდებარედ**

ექსპლიკაცია

შენიშვნები:

ზომები დაზუსტდეს ადგილზე;

ყველა შესაბამისი სამუშაოები დაწყებამდე აუცილებლად უნდა ეცნოს არქიტექტორს;

ნახაზის დასახელება

+3.00 ნიშნული

მასშტაბი 1:50

საავტორო ჯგუფი:

არქ. გ.ჭყონია

არქ. გ.სამხარაძე

არქ. ა.ზვიადაური

არქ. დ.დანელია

| | | |
|---|---|---|
| თარიღი | 17.07.2020 | ფურცელი |
| გვ.რაოდ. | გვერდი | A-2 |
| | AR.10 | |

5/17/2023 5:41:12 PM