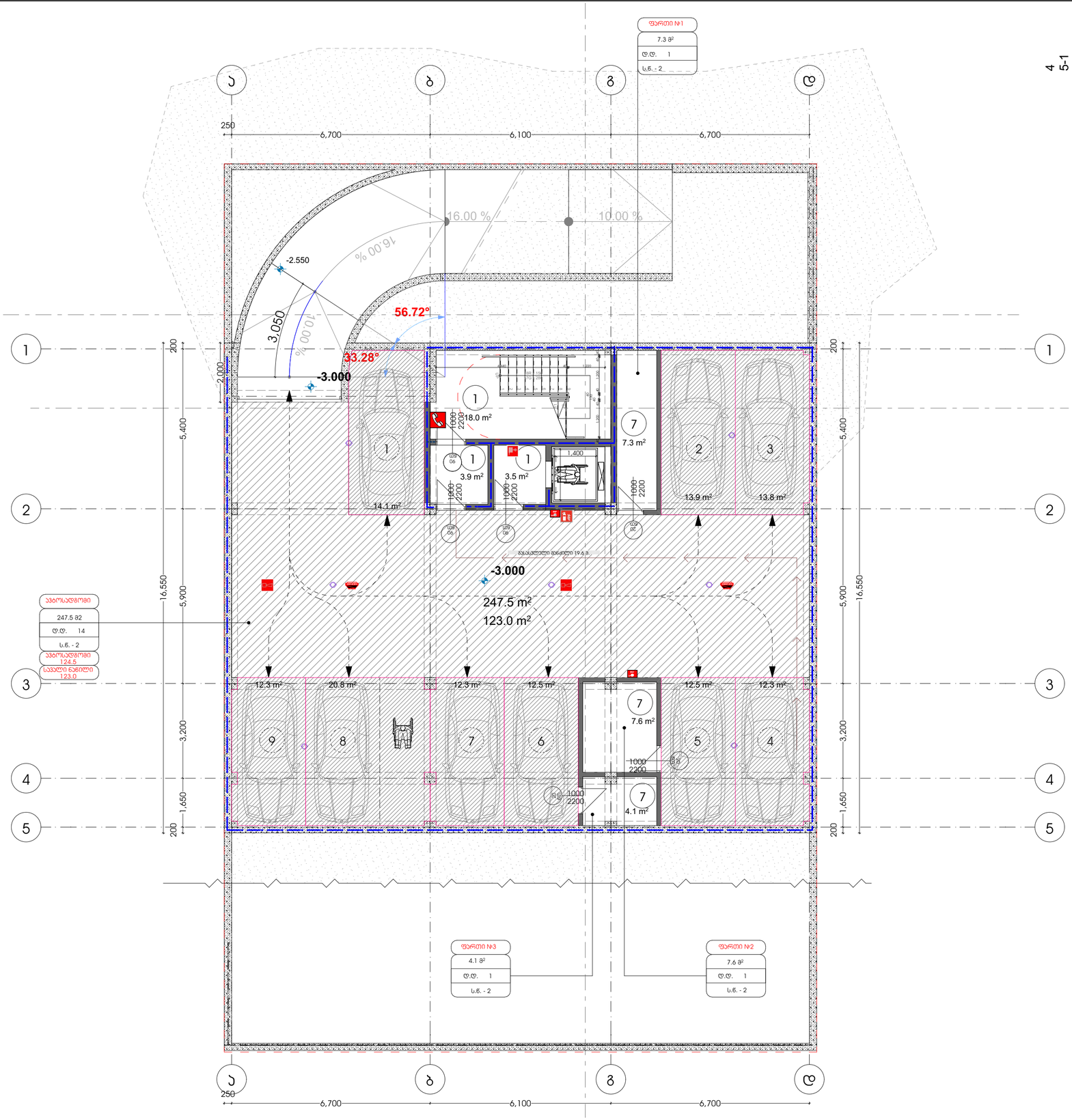

პროექტის დასახელება

მრავალბინიანი საცხოვრებელი სახლი

მისამართი

ქ. თბილისი. ცაცხვების IX შესახვევი. №5
ს/კ 01.10.18.009.011

ნახაზის სახელწოდება

გეგმა -3.00 ზე

პირობითი აღნიშვნები

- საპროექტო საზღვარი
- ბეტონის კედელი
- კოლონა
- ბლოკის კედელი
- კარის ღიობი
- ფანჯრის/ვიტრაჟის ღიობი
- 1 — ოთახის აღნიშვნა

1) პიბის უჯრედი/სადარბაზო
2) ჰოლი
3) სამზარეულო/სასადილო
4) საძინებელი
5) აივანი
6) სანკვანძი
7) დამხმარე ფართი
8) საერთო ოთახი
9) ლიფტის სამანქანე

პიბის უჯრედი სადარბაზო--25.4 კვ.მ.

დამხმარე ფართი №1 ---------- 7.3 კვ.მ.

დამხმარე ფართი №2 --------- 7.6 კვ.მ.

დამხმარე ფართი №3 --------- 4.1 კვ.მ.

საჭალი ნაწილი -123.0 კვმ
საჯარისინგე სივრცეები 124.5
ავტოსადგომები ჯამში------ 247.5 კვ.მ.
სულ საერთო ფართი: 291.9 კვ.მ.

დირექტორი მთ. არქიტექტორი	თ.ჯესარელი ა. ლომთათიძე	თანაავტორი/ები თ.ჯესარელი	შემსრულებელი ველელი არქიტექტს 400302882	დამკვეთი შ პ ს "მილენიუმ" 429654046	2023	ა-2 1:100 ა-3 1:200	Veleli Architect

2
1-5

4
5-1

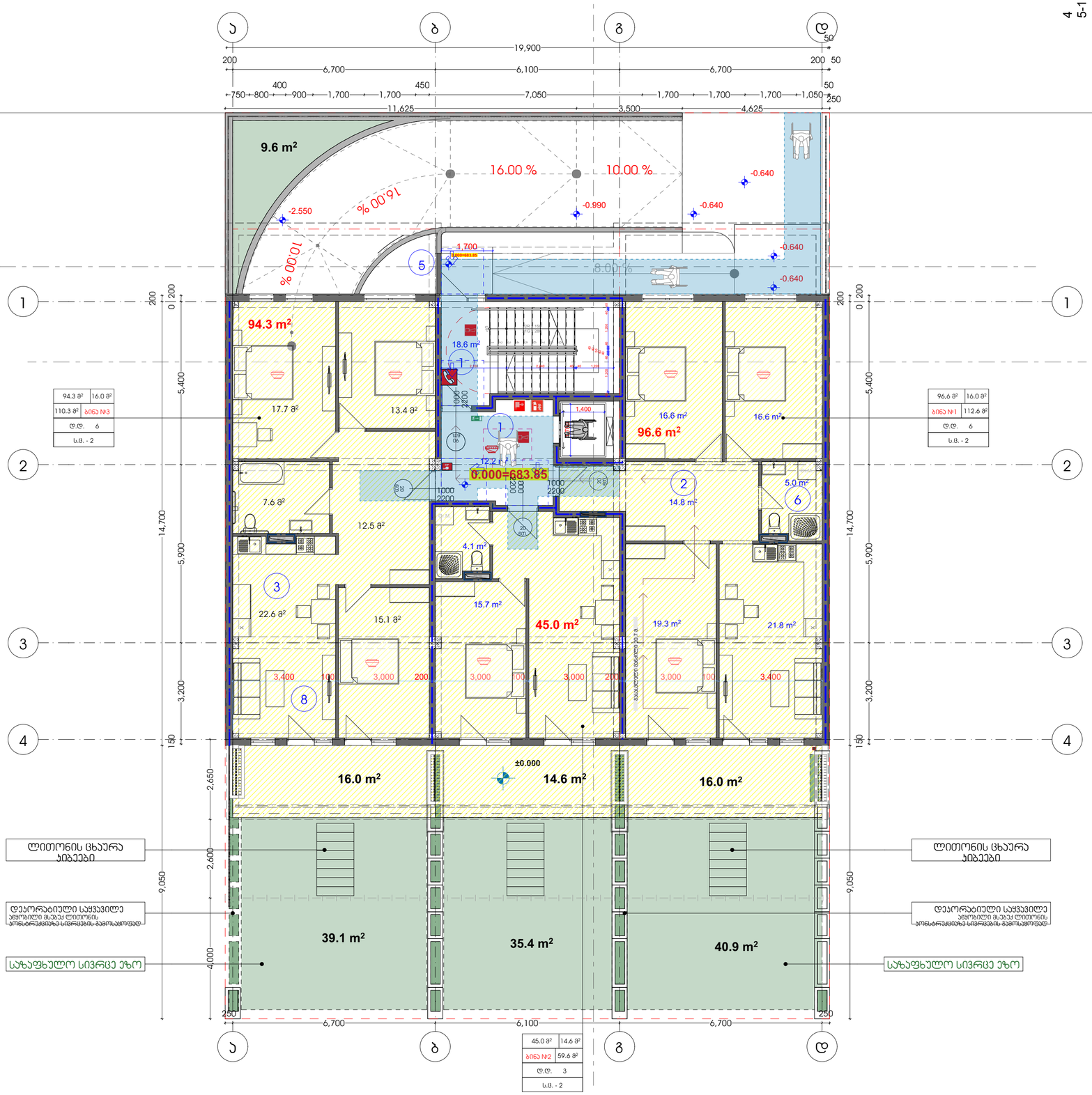

პროექტის დასახელება

მრავალბინიანი საცხოვრებელი სახლი

მისამართი

ქ. თბილისი. ცაცხვების IX შესახვევი. №5
ს/კ 01.10.18.009.011

ნახაზის სახელწოდება

გეგმა ნიშნულზე 0.00

პირობითი აღნიშვნები

- საპროექტო საზღვარი
- ბეტონის კედელი
- კოლონა
- ბლოკის კედელი
- კარის ღიობი
- ფანჯრის/ვიტრაჟის ღიობი
- 1 — ღერძის აღნიშვნა

1) პიბის უჯრედი/სადარბაზო
2) ჰოლი
3) სამზარეულო/სასადილო
4) საძინებელი
5) აივანი
6) სანაყვანძი
7) დამხმარე ფართი
8) საერთო ოთახი
9) ლიფტის სამანქანე

პიბის უჯრედი სადარბაზო--30.8 კვ.მ.
ბინა №1
საცხოვრებელი ფართი --- 96,6 კვ.მ.
საზაფხულო ფართი --- 16,0 კვ.მ.
ბინა №2
საცხოვრებელი ფართი --- 45,0 კვ.მ.
საზაფხულო ფართი --- 14,6 კვ.მ.
ბინა №3
საცხოვრებელი ფართი --- 94,3 კვ.მ.
საზაფხულო ფართი --- 16,0 კვ.მ.
საცხოვრებელ-235.9
საზაფხულო- 46.6 კვ.მ.
საერთო ფართობი 313.3 კვ.მ.

კვ2 განაშენიანების ინტენსივობის პროფიციენის საანგარიშო ფართობი
295.3 კვ.მ.

განაშენიანების კოეფიციენტის საანგარიშო ფართი
კ1=327.0 კვ.მ.

მოშენების ფართი
410.2 კვ.მ.

გამწვანების ფართი
120.3 კვ.მ.

გამწვანებული ეზოს ფართობი
120.3 კვ.მ.

დირექტორი მთ. არქიტექტორი	თ.ჯესარელი ა. ლომთათიძე	თანაავტორი/ები თ.ჯესარელი	შემსრულებელი ველელი არქიტექტს 400302882	დამკვეთი შ პ ს "მილენიუმ" 429654046	2023	ა-2 1:100 ა-3 1:200	Veleli Architect

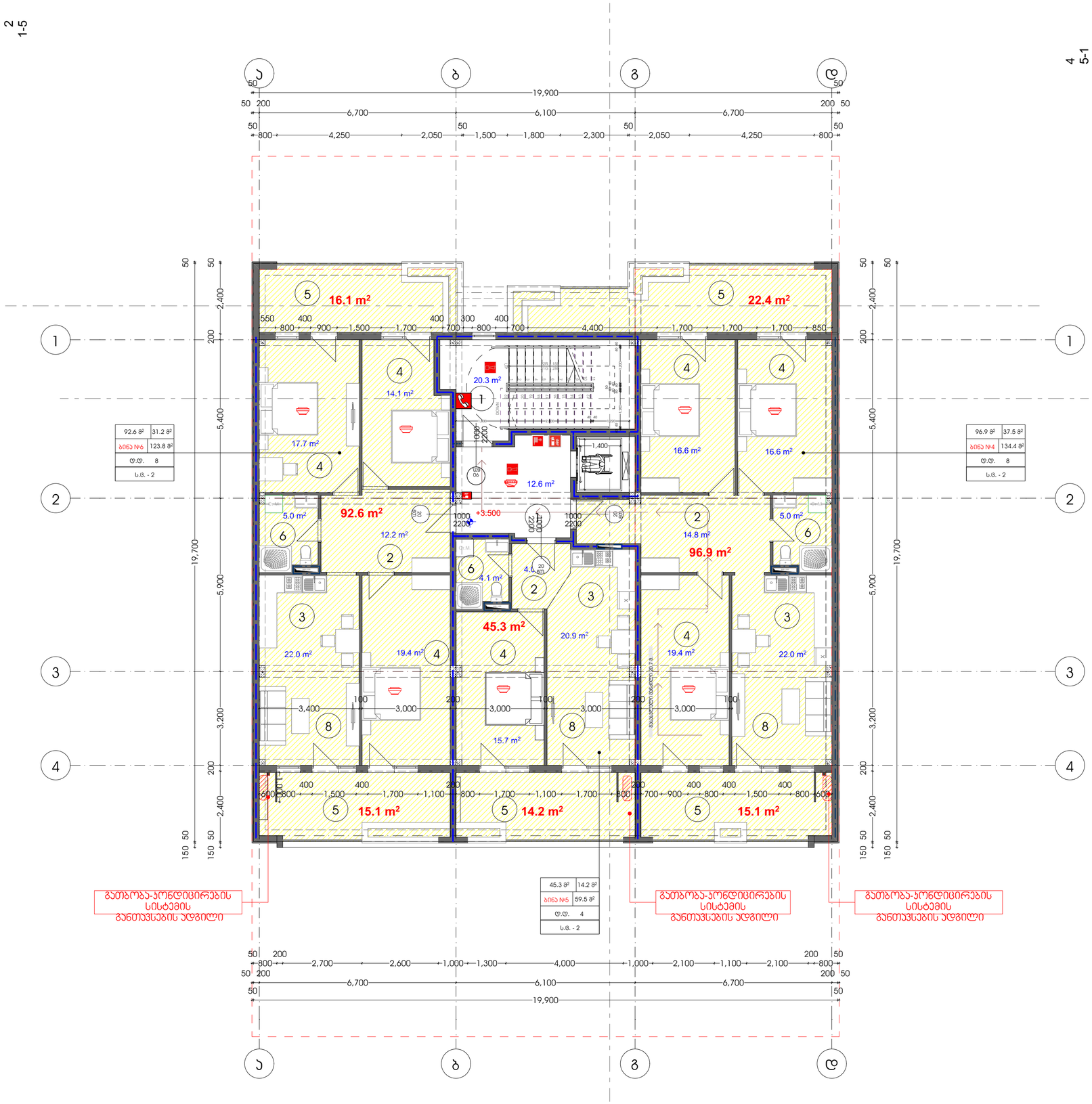

პროექტის დასახელება

მრავალბინიანი საცხოვრებელი სახლი

მისამართი

ქ. თბილისი. ცაცხვების IX შესახვევი. №5
ს/კ 01.10.18.009.011

ნახაზის სახელწოდება

გეგმა ნიშნულზე +3.50

პირობითი აღნიშვნები

- საპროექტო საზღვარი
- ბეტონის კედელი
- კოლონა
- ბლოკის კედელი
- კარის ღიობი
- ფანჯრის/ვიტრაჟის ღიობი
- 1 — ღერძის აღნიშვნა

1) კიბის უჯრედი/სადარბაზო
2) ჭოლი
3) სამზარეულო/სასადილო
4) საძინებელი
5) აივანი
6) სანიტარული
7) დამხმარე ფართი
8) საერთო ოთახი
9) ლიფტის სამონქანე

კიბის უჯრედი სადარბაზო--32.9 კვ.მ.

ბინა №4
საცხოვრებელი ფართი --- 96.9 კვ.მ.
საზაფხულო ფართი --- 37.5 კვ.მ.

ბინა №5
საცხოვრებელი ფართი --- 45.3 კვ.მ.
საზაფხულო ფართი --- 14.2 კვ.მ.

ბინა №6
საცხოვრებელი ფართი --- 92.6 კვ.მ.
საზაფხულო ფართი --- 31.2 კვ.მ.

საცხოვრებელ-234.8
საზაფხულო -82.9

სულ საერთო ფართი: 350.6 კვ.მ.

ა2 განაშენიანების ინტენსივობის პროცენტიანების საანგარიშო ფართობი
300.0 კვ.მ.

დირექტორი მთ. არქიტექტორი	თ.ჯესარელი ა. ლომთათიძე	თანაავტორი/ები თ.ჯესარელი	შემსრულებელი ველელი არქიტექტს 400302882	დამკვეთი შ პ ს "მილენიუმ" 429654046	2023	ა-2 1:100 ა-3 1:200	Veleli Architect

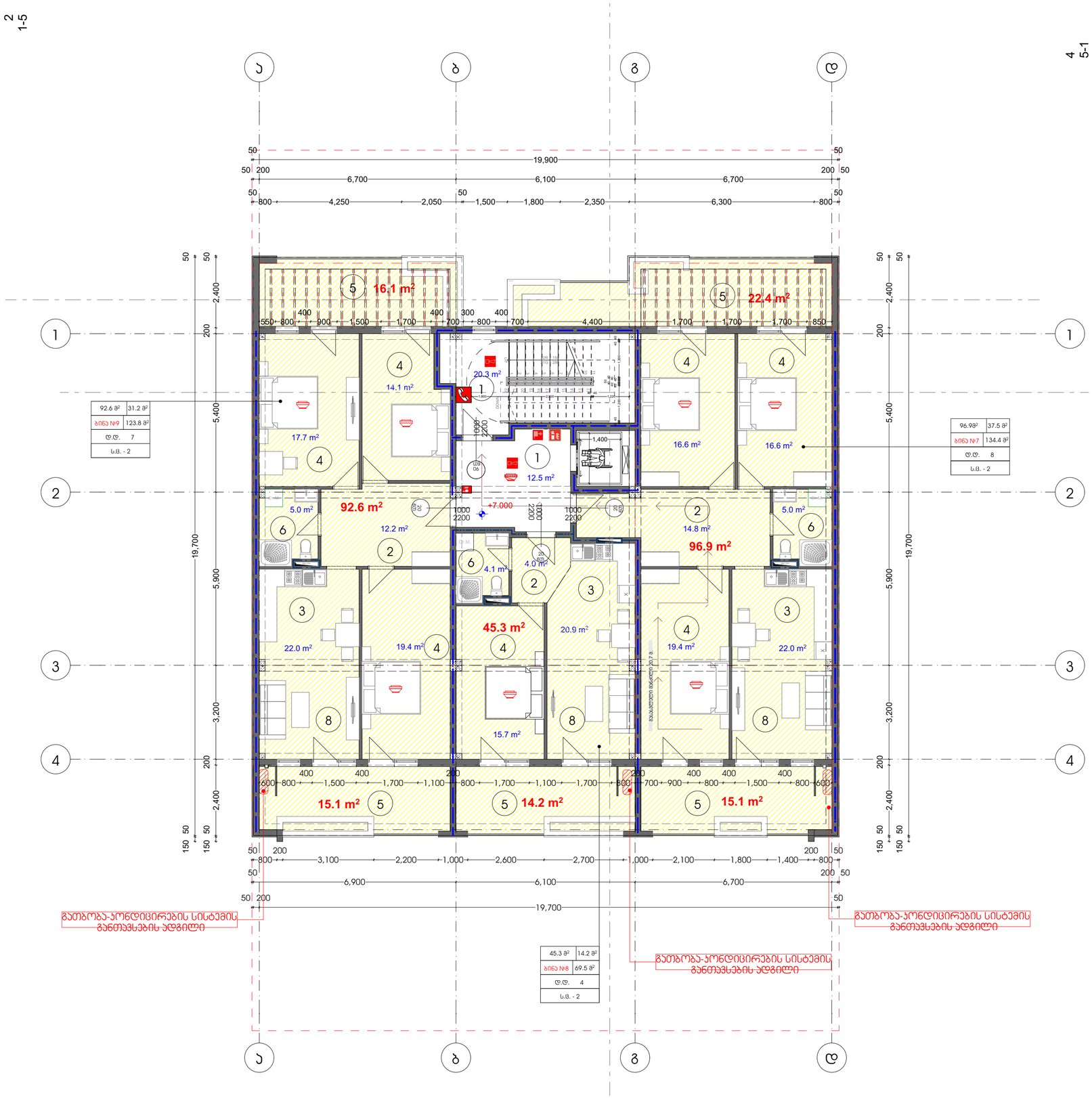

პროექტის დასახელება

მრავალბინიანი საცხოვრებელი სახლი

მისამართი

ქ. თბილისი. ცაცხვების IX შესახვევი. №5
ს/კ 01.10.18.009.011

ნახაზის სახელწოდება

გეგმა ნიშნულზე +7.00

ჯირობითი აღნიშვნები

- საკადასტრო საზღვარი
- ბეტონის კედელი
- კოლონა
- ბლოკის კედელი
- კარის ღიობი
- ფანჯრის/ვიტრაჟის ღიობი
- 1 — ოთახის აღნიშვნა

1) ბინის უჯრედი/სადარბაზო
2) ჰოლი
3) სამზარეულო/სასადილო
4) საძინებელი
5) აივანი
6) სანკვანძი
7) დამხმარე ფართი
8) საერთო ოთახი
9) ლიფტის სამანქანე

ბინის უჯრედი სადარბაზო--32.8 კვ.მ.

ბინა №7
საცხოვრებელი ფართი --- 96.9 კვ.მ.
საზაფხულო ფართი --- 37.5 კვ.მ.

ბინა №8
საცხოვრებელი ფართი --- 45.3 კვ.მ.
საზაფხულო ფართი --- 14.2 კვ.მ.

ბინა №9
საცხოვრებელი ფართი --- 92.6 კვ.მ.
საზაფხულო ფართი --- 31.2 კვ.მ.

საცხოვრებელ-234.8
საზაფხულო -82.9
სულ საერთო ფართი: 350.5 კვ.მ.

კვ2 განაშენიანების ინტენსივობის კოეფიციენტის საანგარიშო ფართობი
300.0 კვ.მ.

დირექტორი მთ. არქიტექტორი	თ.ჯესარელი ა. ლომთათიძე	თანაავტორი/ები თ.ჯესარელი	შემსრულებელი ველელი არქიტექტს 400302882	დამკვეთი შ პ ს "მილენიუმ" 429654046	2023	ა-2 1:100 ა-3 1:200	Veleli Architect

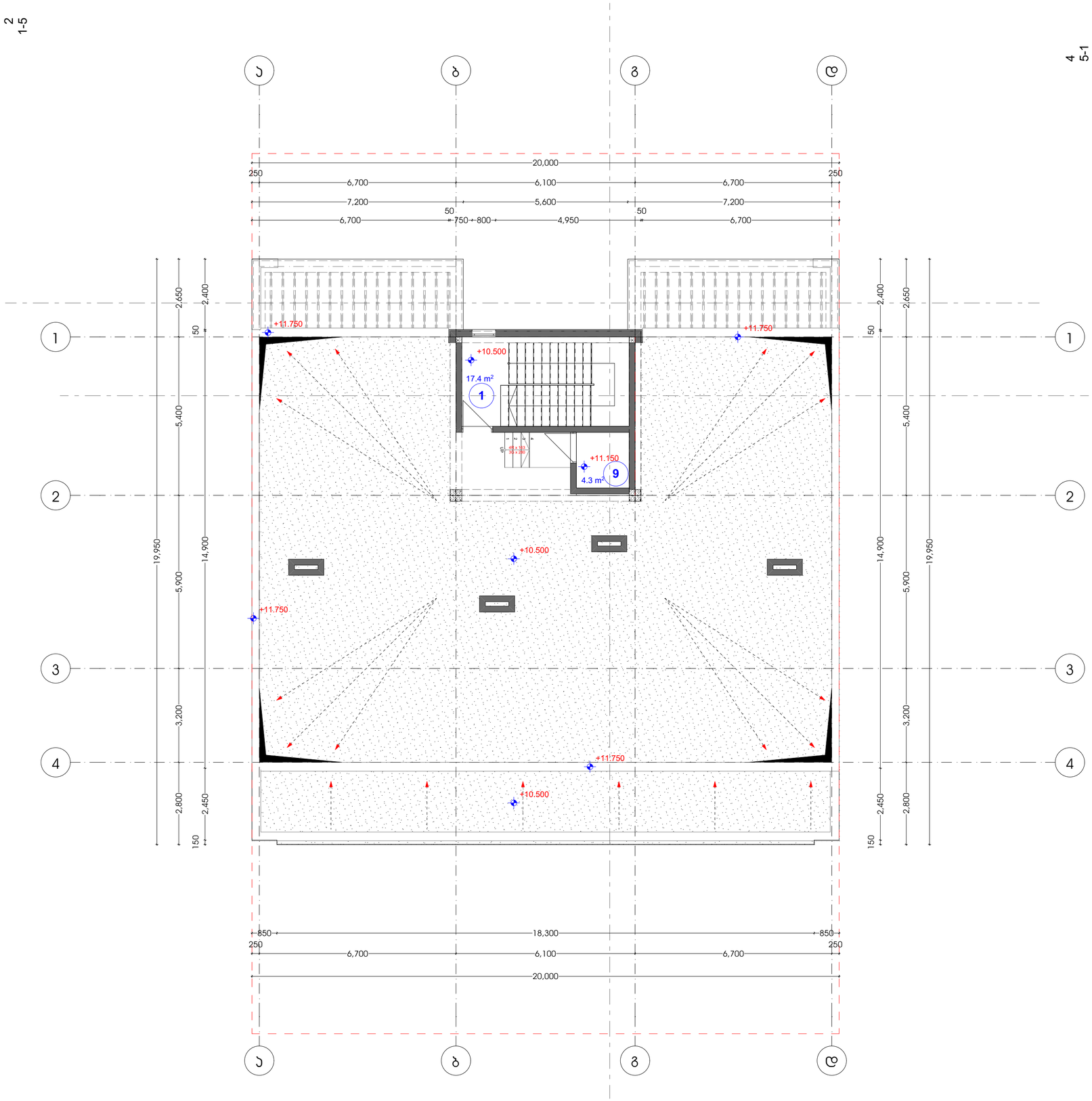

პროექტის დასახელება

მრავალბინიანი საცხოვრებელი სახლი

მისამართი

ქ. თბილისი. ცაცხვების IX შესახვევი. №5
ს/კ 01.10.18.009.011

ნახაზის სახელწოდება

სახურავის გეგმა +10.50

პირობითი აღნიშვნები

- საპროექტო საზღვარი
- ბეტონის კედელი
- კოლონა
- ბლოკის კედელი
- კარის ღიობი
- ფანჯრის/ვიტრაჟის ღიობი
- 1 — ღერძის აღნიშვნა

1) კიბის უჯრედი/სადარბაზო
2) ჰოლი
3) სამზარეულო/სასადილო
4) საძინებელი
5) აივანი
6) სანაყვანძი
7) დამხმარე ფართი
8) საერთო ოთახი
9) ლიფტის სამანქანე

კიბის უჯრედი სადარბაზო--17.4 კვ.მ.
ლიფტის სამანქანე დამხმარე --- 4.3 კვ.მ.

სულ საერთო ფართი: 21.7 კვ.მ.

კვ განაშენიანების ინტენსივობის კოეფიციენტის საანგარიშო ფართობი
26.4 კვ.მ.

დირექტორი მთ. არქიტექტორი	თ.ჯესარელი ა. ღამთათიძე	თანაავტორი/ები თ.ჯესარელი	შემსრულებელი ველელი არქიტექტს 400302882	დამკვეთი შ პ ს "მილენიუმ" 429654046	2023	ა-2 1:100 ა-3 1:200	Veleli Architect