ԱՐԵՎԱՅԻՆ ՀԱՏԱԿԱԳԾԱՅԻՆ ՊԼԱՆ



ՀԱՏԱԿԱԳԾԱՅԻՆ ՊԼԱՆ

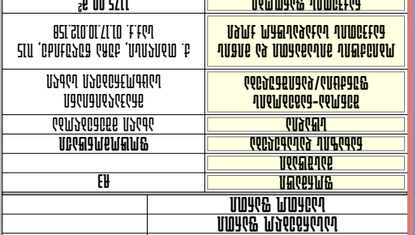

ՀԱՏԱԿԱԳԾԱՅԻՆ ՊԼԱՆ

1. ձեղնահարկ ծածկույթի հատակագիծը, համապատասխան չափագրման եղ
ամրացման համակարգի եղ ձեղնահարկ ծածկույթի հատակագիծը եղ ձեղնահարկ ծածկույթի հատակագիծը կոշտ ծածկույթի հատակագիծը.
2. ձեղնահարկ ծածկույթի հատակագիծը եղ ձեղնահարկ ծածկույթի հատակագիծը եղ ձեղնահարկ ծածկույթի հատակագիծը եղ

ՀԱՅԱՍՏԱՆԻ ՀԱՆՐԱՊԵՏՈՒԹՅՈՒՆ



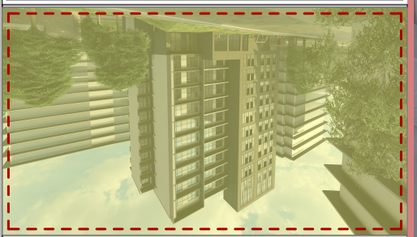

ՀԱՏԱԿԱԳԾԵՐ

1. ՀՈՂԱՄԱՍԻ ՄԱԿԱՐԱՓԱՅԻՆ ԱՌԱՆՁՆԱՀԱՏԿԱՑՈՒՄՆԵՐԸ ԵՎ ԱՆՇԱՐԺ ՕԲՅԵԿՏՆԵՐԸ ՀՈՂԱՄԱՍԻ ՎՐԱ ՏԵՂԱԴՐՎԵԼՈՒ ՀԱՄԱՁԱՅՆ ՆԱԽԱԳԾԱՅԻՆ ՓԱՍԹԱԹՂԵՐՈՒՄ ՆԵՐԿԱՅԱՑՎԱԾ ՏՎՅԱԼՆԵՐԻ ՀԱՄԱՁԱՅՆ ԿԱՏԱՐՎՈՒՄ Է ՀԱՄԱՊԱՏԱՍԽԱՆ ՇԻՆԱՐԱՐԱԿԱՆ ԱՇԽԱՏԱՆՔՆԵՐ:
2. ՀՈՂԱՄԱՍԻ ՍԱՀՄԱՆԱՓԱԿՈՒՄՆԵՐԸ ՀԱՍՏԱՏՎՈՒՄ ԵՆ ՀՈՂԱՄԱՍԻ ՍԵՓԱԿԱՆՈՒԹՅԱՆ ՎԿԱՅԱԿԱՆ ՓԱՍԹԱԹՂԵՐՈՎ:
3. ՀՈՂԱՄԱՍԻ ՍԱՀՄԱՆԱՓԱԿՈՒՄՆԵՐԸ ՀԱՍՏԱՏՎՈՒՄ ԵՆ ՀՈՂԱՄԱՍԻ ՍԵՓԱԿԱՆՈՒԹՅԱՆ ՎԿԱՅԱԿԱՆ ՓԱՍԹԱԹՂԵՐՈՎ:
4. ՀՈՒՇԱՐՁԱՆԻՆ, ԵԹԵ ԿԱ ԼՈՒՅՍ ՏՈՒՄՈՍՈՒԹՅԱՆ ՄԱՍԻՆ, ՀԱՄԱՊԱՏԱՍԽԱՆ ՊԱՀՊԱՆՈՒԹՅՈՒՆ ՊԵՏՔ Է ՏՐՎԻ ՀՈՂԱՄԱՍԻ ՍԱՀՄԱՆԱՓԱԿՈՒՄՆԵՐԻ ՀԱՄԱՐ ԵՎ ՀԱՄԱՊԱՏԱՍԽԱՆ ՀԱՐԿԱՅԻՆ ՍԱՀՄԱՆԱՓԱԿՈՒՄՆԵՐԻ ՀԱՄԱՐ:
5. ՀՈՂԱՄԱՍԻ ՎՐԱ ՏԵՂԱԴՐՎՈՂ ԿԱՄ ՀՈՂԱՄԱՍԻՑ ԴՈՒՐՍ ԳԱԼՈՒ ԴԵՊՔՈՒՄ ՀԱՄԱՊԱՏԱՍԽԱՆ ՊԱՀՊԱՆՈՒԹՅՈՒՆ ՊԵՏՔ Է ՏՐՎԻ ՀՈՂԱՄԱՍԻ ՍԱՀՄԱՆԱՓԱԿՈՒՄՆԵՐԻ ՀԱՄԱՐ ԵՎ ՀԱՄԱՊԱՏԱՍԽԱՆ ՀԱՐԿԱՅԻՆ ՍԱՀՄԱՆԱՓԱԿՈՒՄՆԵՐԻ ՀԱՄԱՐ:

ՅՈՒՐԱՔԱՆՉՅՈՒՐ ԱՇԽԱՏԱՆՔԱՅԻՆ ԽՄԲԻ ԱՆԴԱՄ՝
ՀՀ, ք. ԵՐԵՎԱՆ, ՇԵՆԳԱՎԻԹ ԱՎԱՆ, ՇԵՆԳԱՎԻԹ 1-ԻՆ ՓՈՂՈՑ, ՇԵՆՔ 1/1
ՀԵՌԱԽՈՍ՝ +374 (93) 99 22 59
ԷԼ. ՓՈՍՏԱՅԻՆ ՀԱՍՑԵ՝ PRIMEARCHITECT.STUDIO@GMAIL.COM

ՀՈՂԱՄԱՍԻ ՀԱՍՑԱՅԻՆ ԱՌԱՆՁՆԱՀԱՏԿՈՒԹՅՈՒՆՆԵՐԸ ՀՈՂԱՄԱՍԻ ՎՐԱ	
ՀՈՂԱՄԱՍԻ ՍԱՀՄԱՆԱՓԱԿՈՒՄՆԵՐԸ	
ՀՈՂԱՄԱՍԻ ՄԱԿԵՐԵՍԱՅԻՆ ԳԾԱՅԻՆ ՑԱՆՑԸ	
ՀՈՂԱՄԱՍԻ ՎՐԱ ՏԵՂԱԴՐՎՈՂ ԿԱՄ ՀՈՂԱՄԱՍԻՑ ԴՈՒՐՍ ԳԱԼՈՒ ԴԵՊՔՈՒՄ ՀԱՄԱՊԱՏԱՍԽԱՆ ՊԱՀՊԱՆՈՒԹՅՈՒՆ ՊԵՏՔ Է ՏՐՎԻ ՀՈՂԱՄԱՍԻ ՍԱՀՄԱՆԱՓԱԿՈՒՄՆԵՐԻ ՀԱՄԱՐ ԵՎ ՀԱՄԱՊԱՏԱՍԽԱՆ ՀԱՐԿԱՅԻՆ ՍԱՀՄԱՆԱՓԱԿՈՒՄՆԵՐԻ ՀԱՄԱՐ:	
ՀՈՂԱՄԱՍԻ ՎՐԱ ՀԱՍՑԱՅԻՆ ԱՌԱՆՁՆԱՀԱՏԿՈՒԹՅՈՒՆՆԵՐ ՉԿԱՆ:	

ԾԱՆՈԹԱԳԻՐ

ԾԱԾԿԱԳԻՐ	ՀՀ
ՀԱՍՑԵ	1:51,58
ՀՈՂԱՄԱՍԻ ՀԱՍՑԱՅԻՆ ԱՌԱՆՁՆԱՀԱՏԿՈՒԹՅՈՒՆՆԵՐԸ	ՉԿԱՆ
ՀԱՍՑԱՅԻՆ ՀԱՍՏԱՏՈՒԹՅՈՒՆ	ՀՀ ՇԵՆՔԱՇԻՆՈՒԹՅԱՆ ՕՐԵՆՍԳՐՔԻ ՀԱՄԱՁԱՅՆ
ՀՈՂԱՄԱՍԻ ՀԱՍՑԱՅԻՆ ՀԱՍՑԵ	ՀՀ, ՄԱՐԶ. ԱՐԱՐԱԾՈՏՆ, ՀԱՄԱՅՆՔ ԱՇՏԱՐԱԿԻ ՔԱՂԱՔԱՅԻՆ ՏԱՐԱԾՔԻ ՀՀ ԱՇՏԱՐԱԿԻ ՀԱՄԱՅՆՔԻ ՀՈՂԱՄԱՍ 175
ՀՈՂԱՄԱՍԻ ԸՆԴՀԱՆՈՒՐ ՄԱԿԵՐԵՍԱՅԻՆ	1175.00 մ²

ՕԳՏԱԳՈՐԾՎԱԾ

- ԿԱՌՈՒՑՎՈՂՔԻ ՍԱՀՄԱՆԱՓԱԿՈՒՄ
- ԲՆԱԿԱՎԱՅՐԵՐԻ ՄԻՋԵՎ ԳԾԱՅԻՆ ՀԵՌԱՎՈՐՈՒԹՅՈՒՆ
- ՍԵՓԱԿԱՆՈՒԹՅԱՆ ՎԿԱՅԱԿԱՆ ՓԱՍԹԱԹՂԵՐՈՎ ՍԱՀՄԱՆԱՓԱԿՎԱԾ ՏԱՐԱԾՔ
- ՀՈՂԱՄԱՍԻ ՍԱՀՄԱՆԱՓԱԿՈՒՄ
- ՇԻՆՈՒԹՅԱՆ ՄԻՋՆԱԿԱՆ ՄԱՍՆԱՇԵՆՔԻ ՍԱՀՄԱՆԱՓԱԿՈՒՄ
- ԱՐՏԱՔԻՆ ՀՈՂԱՄԱՍ
- ՀԱՏԱԿԱՑՎԱԾ ՀՈՂԱՄԱՍ
- ՊԱՐՏԱԴԻՐ ՀԱՐԿԱՅԻՆ ՍԱՀՄԱՆԱՓԱԿՈՒՄ
- ՍԱՀՄԱՆԱՓԱԿՈՒՄ ՀԱՄԱՐ ՉՆՉԱՆՎՈՂ ՀՈՂԱՄԱՍ
- ՀԱՐԿԱՅԻՆ ՀՈՂԱՄԱՍԻ ՍԱՀՄԱՆԱՓԱԿՈՒՄ (ՊԱՀՊԱՆՎՈՂ ՀԱՏՎԱԾ)
- ՀԱՐԿԱՅԻՆ ՀՈՂԱՄԱՍԻ ՍԱՀՄԱՆԱՓԱԿՈՒՄ (ՊԱՀՊԱՆՎՈՂ)
- ՇԱՀԱԳՈՐԾՎՈՂ ՀԱՅԿԱԿԱՆ ՀՈՂԱՄԱՍԻ ՍԱՀՄԱՆԱՓԱԿՈՒՄ
- ՀՈՂԱՄԱՍԻ ՕԳՏԱԳՈՐԾՄԱՆ ՍԱՀՄԱՆԱՓԱԿՈՒՄ

ԲՆԱԿԱՐԱՆԱՅԻՆ ՍԱՀՄԱՆԱՓԱԿՈՒՄՆԵՐԻ ՑԱՆՑ

ՀՈՂԱՄԱՍԻ ՍԱՀՄԱՆԱՓԱԿՈՒՄՆԵՐԻ ՀԱՄԱՐԱԿԱՆ ՑԱՆՑԻ ՀԱՄԱՐԸ	ՎԿ-2	70 ՀՎ.Մ	ՀԱՐԵՎԱՅԻՆ ՀՈՂԱՄԱՍԻ ՍԱՀՄԱՆ
ՀՈՂԱՄԱՍԻ ԱՌԱՆՁՆԱՀԱՏԿՈՒԹՅՈՒՆՆԵՐԻ ՀԱՄԱՐԱԿԱՆ ՑԱՆՑԻ ՀԱՄԱՐԸ	ՀՀ-2	100	ՀԱՐԵՎԱՅԻՆ ՀՈՂԱՄԱՍԻ ՍԱՀՄԱՆ
	Ա-2	30	ՀԱՐԵՎԱՅԻՆ ՀՈՂԱՄԱՍԻ ՍԱՀՄԱՆ

ԱՇԽԱՏԱՆՔԱՅԻՆ ԽՄԲԻ ԱՆԴԱՄՆԵՐԻ ՑԱՆՑ

ՀՈՂԱՄԱՍԻ ՍԱՀՄԱՆԱՓԱԿՈՒՄՆԵՐԻ ԿԱՌՈՒՑՄԱՆ ԱՇԽԱՏԱՆՔՆԵՐԻ ԿԱՏԱՐՄԱՆ ՀԱՄԱՐ ՊԱՏԱՍԽԱՆԱՏՎՈՒ ՀԱՆՐԱՅԻՆ ՇԻՆԱՐԱՐԱԿ

ՀԱՅԱՍՏԱՆԻ ՀԱՆՐԱՊԵՏՈՒԹՅՈՒՆ



ՀԱՍԱՐԱԿԱԿԱՆ ՆՇԱՆԱԿՈՒԹՅՈՒՆ

ՀՈՂԱՄԱՍԻ ՍԱՀՄԱՆԱԳԾԱՅԻՆ ԱՐՏԱՀԱՅՏՈՒՄ	
ՇԵՆՔԻ ԳԼԽԱՎՈՐ ՄՈՒՏՔԻ ԱՌԱՆՑՔԱՅԻՆ ԿԱՊԸ	
ՇԵՆՔԻ ՀԻՄՆԱԿԱՆ ԿՈՆՍՏՐՈՒԿՑԻԱՆԵՐԻ ԱՌԱՆՑՔԱՅԻՆ ԿԱՊԸ	
ՀՈՂԱՄԱՍԻ ՍԱՀՄԱՆԱԳԾԱՅԻՆ ԱՐՏԱՀԱՅՏՈՒՄ	
ՇԵՆՔԻ ՀԻՄՆԱԿԱՆ ԿՈՆՍՏՐՈՒԿՑԻԱՆԵՐԻ ԱՌԱՆՑՔԱՅԻՆ ԿԱՊԸ

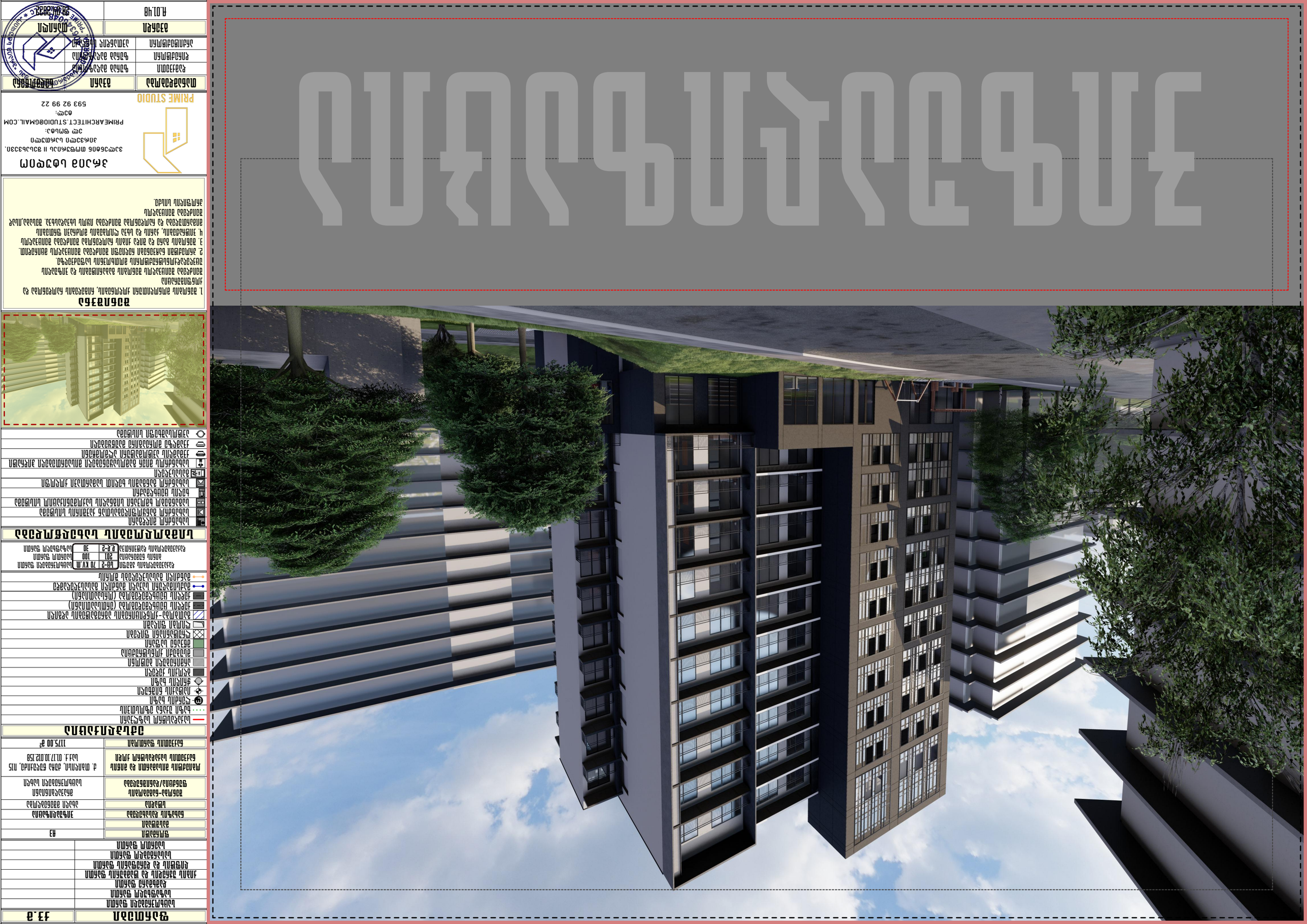

ՀԱՅԱՍՏԱՆԻ ՀԱՆՐԱՊԵՏՈՒԹՅՈՒՆ

ՀԻՄՆԱԿԱՆ ԴՐՈՒՅԹՆԵՐ

1. ՅՈՒՐԱՔԱՆՉՅՈՒՐ ՏԱՐԱԾՔԸ ԿԱՌՈՒՑՎԱԾ Է ՀՀ ՇԻՆԱՐԱՐՈՒԹՅԱՆ ՆՈՐԱՑՎԱԾ ՆՈՐՄԵՐԻ ՊԱՀԱՆՋՆԵՐԻ ՀԱՄԱՁԱՅՆ։
2. ՇԻՆՈՒՄՆԵՐԻ ԵՎ ԿԱՌՈՒՑՎԱԾՔՆԵՐԻ ՀԱՄԱՐ ՕԳՏԱԳՈՐԾՎՈՂ ՆՅՈՒԹԵՐԸ ՊԵՏՔ Է ՈՒՆԵՆԱՆ ՀՀ ԿԱՌԱՎԱՐՈՒԹՅԱՆ ՈՐՈՇՄԱՄԲ ՍԱՀՄԱՆՎԱԾ ՏԵՍԱԿԱՆ ՊԱՀԱՆՋՆԵՐԻ ՀԱՄԱՊԱՏԱՍԽԱՆ ՓԱՍՏԱԹՂԹԵՐ։
3. ՇԻՆՈՒՄՆԵՐԻ ՕԱՅԻ ԵՎ ՅԱՐԴ ՀԱՄԱՐ ՀԱՄԱՁԱՅՆԵՑՎԱԾ ՏԵՍԱԿԱՆ ՊԱՀԱՆՋՆԵՐԻ ՊԱՀՊԱՆՄԱՆ ՆՊԱՏԱԿՈՎ ՊԱՏՐԱՍՏՎԱԾ ՀՈՂԱՄԱՍԵՐԻ ՎՐԱ ՀՈՂԱՅԻՆ ՍԵՐՄԻ ՀԱՏԿԱՑՄԱՆ ՊԱՀԱՆՋՆԵՐԸ ՉԵՆ ԱՐԴԵԼԱՑՆՈՒՄ ՀՈՂԱՅԻՆ ՍԵՐՄԻ ՀԱՏԿԱՑՄԱՆ ՊԱՀԱՆՋՆԵՐԻ ՀԱՄԱՊԱՏԱՍԽԱՆ ՓԱՍՏԱԹՂԹԵՐ։
4. ՇԻՆՈՒՄՆԵՐԻ ՀԱՏԱԿԱՑՄԱՆ ՊԱՀԱՆՋՆԵՐԸ ՉԵՆ ԱՐԴԵԼԱՑՆՈՒՄ ՀՈՂԱՅԻՆ ՍԵՐՄԻ ՀԱՏԿԱՑՄԱՆ ՊԱՀԱՆՋՆԵՐԻ ՀԱՄԱՊԱՏԱՍԽԱՆ ՓԱՍՏԱԹՂԹԵՐ։

ՅԱՐԴԱՊԵՏԱԿԱՆ ՀԱՄԱԼԻՐ

ՀՀ ՔԱՂԱՔԱՇԻՆՈՒԹՅԱՆ ԵՎ ՏԵՐԻՏՈՐԻԱԼ ԿԱՌԱՎԱՐՄԱՆ ՊԵՏԱԿԱՆ ԿՈՄԻՏԵ

ՀԱՍՑԵՆԵՐԻ ՀԱՄԱՐ ՕԳՏԱԳՈՐԾՎՈՂ ՆՇԱՆԱԿՆԵՐ

ՀՀ	ՊԵՏԱԿԱՆ
	ՄԱՐԶԱՅԻՆ
ՀԱՄԱՅՆՔԱՅԻՆ ԿԱՌԱՎԱՐՄԱՆ ՄԱՐՄԻՆՆԵՐ	
ՀՀ ՇԻՐԱԿԻ ՄԱՐԶԻ ՀԱՄԱՅՆՔՆԵՐԻ ՍԱՀՄԱՆՆԵՐԸ	
ՀՀ ԱՐԱԳԱԾՈՏՆԻ ՄԱՐԶԻ ՀԱՄԱՅՆՔՆԵՐԻ ՍԱՀՄԱՆՆԵՐԸ	
ՀՀ ԿՈՏԱՅՔԻ ՄԱՐԶԻ ՀԱՄԱՅՆՔՆԵՐԻ ՍԱՀՄԱՆՆԵՐԸ	
ՀՀ ԼՈՌՈՒ ՄԱՐԶԻ ՀԱՄԱՅՆՔՆԵՐԻ ՍԱՀՄԱՆՆԵՐԸ	
ՀՀ ՍՅՈՒՆԻՔԻ ՄԱՐԶԻ ՀԱՄԱՅՆՔՆԵՐԻ ՍԱՀՄԱՆՆԵՐԸ	
ՀՀ ԱՐԱՐԱՏԻ ՄԱՐԶԻ ՀԱՄԱՅՆՔՆԵՐԻ ՍԱՀՄԱՆՆԵՐԸ	
ՀՀ ՎԱՅՈՑ ՁՈՐԻ ՄԱՐԶԻ ՀԱՄԱՅՆՔՆԵՐԻ ՍԱՀՄԱՆՆԵՐԸ	
ՀՀ ԳԵՂԱՐՔՈՒՆԻՔԻ ՄԱՐԶԻ ՀԱՄԱՅՆՔՆԵՐԻ ՍԱՀՄԱՆՆԵՐԸ	
ՀՀ ՏԱՎՈՒՇԻ ՄԱՐԶԻ ՀԱՄԱՅՆՔՆԵՐԻ ՍԱՀՄԱՆՆԵՐԸ	
ՀՀ ԿՈՏԱՅՔԻ ՄԱՐԶԻ ՀԱՄԱՅՆՔՆԵՐԻ ՍԱՀՄԱՆՆԵՐԸ	
ՀՀ ԱՐԱՐԱՏԻ ՄԱՐԶԻ ՀԱՄԱՅՆՔՆԵՐԻ ՍԱՀՄԱՆՆԵՐԸ	
ՀՀ ՎԱՅՈՑ ՁՈՐԻ ՄԱՐԶԻ ՀԱՄԱՅՆՔՆԵՐԻ ՍԱՀՄԱՆՆԵՐԸ	
ՀՀ ԳԵՂԱՐՔՈՒՆԻՔԻ ՄԱՐԶԻ ՀԱՄԱՅՆՔՆԵՐԻ ՍԱՀՄԱՆՆԵՐԸ	
ՀՀ ՏԱՎՈՒՇԻ ՄԱՐԶԻ ՀԱՄԱՅՆՔՆԵՐԻ ՍԱՀՄԱՆՆԵՐԸ	

ԱՇԽԱՏԱՆՔԱՅԻՆ ԽՄԲԻ ԿԱԶՄԱԿԵՐՊՄԱՆ ՄԱՍԻՆ

ՀՀ ՔԱՂԱՔԱՇԻՆՈՒԹՅԱՆ ԵՎ ՏԵՐԻՏՈՐԻԱԼ ԿԱՌԱՎԱՐՄԱՆ ՊԵՏԱԿԱՆ ԿՈՄԻՏԵ	
ՀՀ ԱՐԱԳԱԾՈՏՆԻ ՄԱՐԶԻ ՀԱՄԱՅՆՔՆԵՐԻ ՍԱՀՄԱՆՆԵՐԸ	
ՀՀ ԱՐԱՐԱՏԻ ՄԱՐԶԻ ՀԱՄԱՅՆՔՆԵՐԻ ՍԱՀՄԱՆՆԵՐԸ	
ՀՀ ԱՐՄԱՎԻՐԻ ՄԱՐԶԻ ՀԱՄԱՅՆՔՆԵՐԻ ՍԱՀՄԱՆՆԵՐԸ	
ՀՀ ԳԵՂԱՐՔՈՒՆԻՔԻ ՄԱՐԶԻ ՀԱՄԱՅՆՔՆԵՐԻ ՍԱՀՄԱՆՆԵՐԸ	
ՀՀ ԿՈՏԱՅՔԻ ՄԱՐԶԻ ՀԱՄԱՅՆՔՆԵՐԻ ՍԱՀՄԱՆՆԵՐԸ	
ՀՀ ԼՈՌՈՒ ՄԱՐԶԻ ՀԱՄԱՅՆՔՆԵՐԻ ՍԱՀՄԱՆՆԵՐԸ	
ՀՀ ՍՅՈՒՆԻՔԻ ՄԱՐԶԻ ՀԱՄԱՅՆՔՆԵՐԻ ՍԱՀՄԱՆՆԵՐԸ	
ՀՀ ՎԱՅՈՑ ՁՈՐԻ ՄԱՐԶԻ ՀԱՄԱՅՆՔՆԵՐԻ ՍԱՀՄԱՆՆԵՐԸ	
ՀՀ ՏԱՎՈՒՇԻ ՄԱՐԶԻ ՀԱՄԱՅՆՔՆԵՐԻ ՍԱՀՄԱՆՆԵՐԸ	

ՀՀ ՔԱՂԱՔԱՇԻՆՈՒԹՅԱՆ ԵՎ ՏԵՐԻՏՈՐԻԱԼ ԿԱՌԱՎԱՐՄԱՆ ՊԵՏԱԿԱՆ ԿՈՄԻՏԵ	
ՀՀ ԱՐԱԳԱԾՈՏՆԻ ՄԱՐԶԻ ՀԱՄԱՅՆՔՆԵՐԻ ՍԱՀՄԱՆՆԵՐԸ	
ՀՀ ԱՐԱՐԱՏԻ ՄԱՐԶԻ ՀԱՄԱՅՆՔՆԵՐԻ ՍԱՀՄԱՆՆԵՐԸ	
ՀՀ ԱՐՄԱՎԻՐԻ ՄԱՐԶԻ ՀԱՄԱՅՆՔՆԵՐԻ ՍԱՀՄԱՆՆԵՐԸ	
ՀՀ ԳԵՂԱՐՔՈՒՆԻՔԻ ՄԱՐԶԻ ՀԱՄԱՅՆՔՆԵՐԻ ՍԱՀՄԱՆՆԵՐԸ	
ՀՀ ԿՈՏԱՅՔԻ ՄԱՐԶԻ ՀԱՄԱՅՆՔՆԵՐԻ ՍԱՀՄԱՆՆԵՐԸ	
ՀՀ ԼՈՌՈՒ ՄԱՐԶԻ ՀԱՄԱՅՆՔՆԵՐԻ ՍԱՀՄԱՆՆԵՐԸ	
ՀՀ ՍՅՈՒՆԻՔԻ ՄԱՐԶԻ ՀԱՄԱՅՆՔՆԵՐԻ ՍԱՀՄԱՆՆԵՐԸ	
ՀՀ ՎԱՅՈՑ ՁՈՐԻ ՄԱՐԶԻ ՀԱՄԱՅՆՔՆԵՐԻ ՍԱՀՄԱՆՆԵՐԸ	
ՀՀ ՏԱՎՈՒՇԻ ՄԱՐԶԻ ՀԱՄԱՅՆՔՆԵՐԻ ՍԱՀՄԱՆՆԵՐԸ	

ՀՈՂԱՄԱՍԵՐԻ ՎՐԱ ՀՈՂԱՅԻՆ ՍԵՐՄԻ ՀԱՏԿԱՑՄԱՆ ՊԱՀԱՆՋՆԵՐԻ ՀԱՄԱՊԱՏԱՍԽԱՆ ՓԱՍՏԱԹՂԹԵՐ

ՊԱՏԿԵՐԱՑՈՒՅՑ

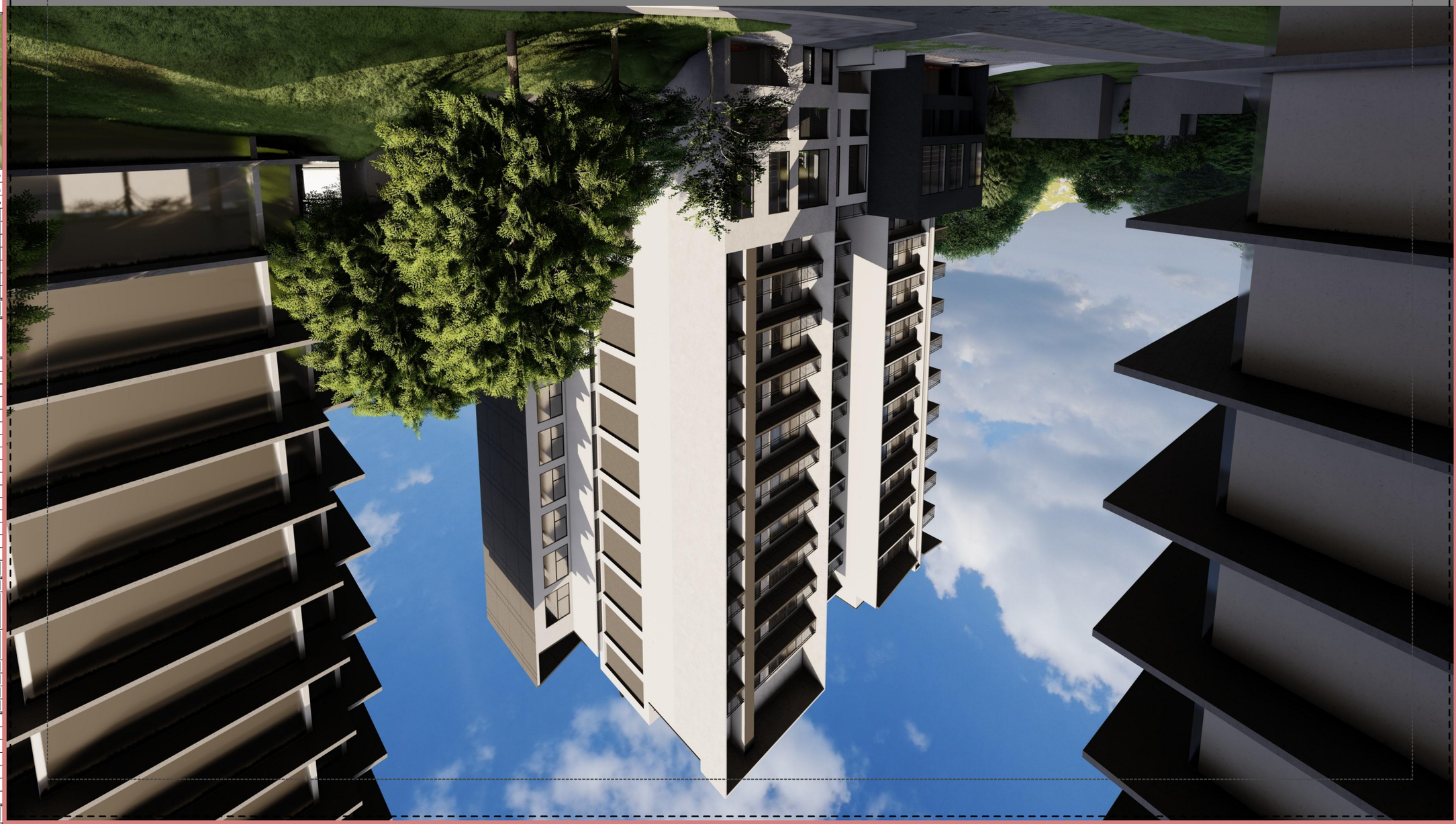

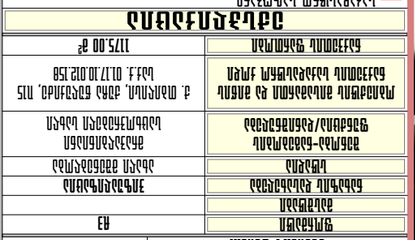

ՀԻՄՆԱԿԱՆ ՏՎՅԱԼՆԵՐ

1. ՆԵՐԿԱՅԱՑՎԱԾ ՊԱՏԿԵՐԱՇԱՐՔԱՅԻՆ ՄԻԱՎՈՐՈՒՄՆԵՐԸ ԵՎ ՄԱՍՆԱԳԻՏԱԿԱՆ ՀԱՄԱԿԱՐԳԵՐԸ ՊԵՏՔ Է ՀԱՄԱՁԱՅՆԵՑՎԵՆ ՀԱՄԱՊԱՏԱՍԽԱՆ ՆԱԽԱԳԾԱՅԻՆ ՓԱՍԹԱԹՂԹԵՐԻ ՀԵՏ։
2. ՆԱԽԱԳԾԻ ՀԵՂԻՆԱԿՈՒԹՅԱՆ ՊԱՏԱՍԽԱՆԱՏՎՈՒԹՅՈՒՆԸ ԿՐՈՂ ՀԵՂԻՆԱԿՆԵՐԸ ՊԱՐՏԱԿԱՆ ՉԵՆ ՀԱՄԱՁԱՅՆԵԼ ՆԱԽԱԳԾԻ ՀԵՂԻՆԱԿՈՒԹՅԱՆ ՀԵՏ։
3. ՆԱԽԱԳԾԻ ՀԵՂԻՆԱԿՈՒԹՅԱՆ ՀԱՄԱՁԱՅՆԵՑՎԱԾ ՓՈՓՈԽՈՒԹՅՈՒՆՆԵՐԸ ԿԱՏԱՐՎՈՒՄ ԵՆ ՄԻԱՅՆ ՀԵՂԻՆԱԿԻ ԿՈՂՄԻՑ։
4. ՆԱՍՏԱՏԱԿԱՆ, ՀՆՉԱԿԱՆ ԵՎ ԼՈՑԱԿԱՆ ՏԵՄՊԵՐԸ ՊԱՏԿԵՐԱՇԱՐՔԱՅԻՆ ՓԱՍԹԱԹՂԹԵՐՈՒՄ ՆՇՎԱԾ ՉԵՆ։ ՆԱԽԱԳԾԻ ՀԵՂԻՆԱԿԸ ՊԱՏԱՍԽԱՆԱՏՎՈՒ Է ՄԻԱՅՆ ՀԱՄԱՊԱՏԱՍԽԱՆ ՏԵՄՊԵՐԻ ԴԵՊՔՈՒՄ։

ՀԱՄԱՌՈՏ ՏԵՂԵԿԱՏՎՈՒԹՅՈՒՆ

ՇԻՆԱՐԱՐ	Ա.Ա. ՄԱՆՈՒԿՅԱՆ
ՀԱՍՑԵ	ՀՀ, ԿՈՏԱՅՔԻ ՄԱՐԶ, ԱԲՈՎՅԱՆ, ՀԱՍՑԵ 15
ՀԵՌԱԽՈՍԱՀԱՄԱՐ	+374 93 99 22 59
ԷԼ. ՓՈՍՏԱՐԿԿ	PRIMEARCHITECT.STUDIO@GMAIL.COM

PRIME STUDIO

ՀԱՄԱՐՈՂ ՑՈՒՑԱԿ

ՀԱՄԱՐ	ԱՆՎԱՆՈՒՄ	ՆԿԱՐԱԳՐՈՒԹՅՈՒՆ	ՉԱՓ
Ա-01	ՀԻՄՆԱԿԱՆ ՀԱՏԱԿԱԳԾԱՅԻՆ	ՀՈՐԻԶՈՆԱԿԱՆ ՀԱՏԱԿԱԳԾԱՅԻՆ	1:100
Ա-02	ՀԱՏԱԿԱԳԾԱՅԻՆ ՀԱՐԱԿԱՑՔ	ՀԱՏԱԿԱԳԾԱՅԻՆ ՀԱՐԱԿԱՑՔ	1:100
Ա-03	ՀԱՏԱԿԱԳԾԱՅԻՆ ՀԱՏՎԱԾՔ	ՀԱՏԱԿԱԳԾԱՅԻՆ ՀԱՏՎԱԾՔ	1:100
Ա-04	ՀԱՏԱԿԱԳԾԱՅԻՆ ՀԱՏՎԱԾՔ	ՀԱՏԱԿԱԳԾԱՅԻՆ ՀԱՏՎԱԾՔ	1:100
Ա-05	ՀԱՏԱԿԱԳԾԱՅԻՆ ՀԱՏՎԱԾՔ	ՀԱՏԱԿԱԳԾԱՅԻՆ ՀԱՏՎԱԾՔ	1:100
Ա-06	ՀԱՏԱԿԱԳԾԱՅԻՆ ՀԱՏՎԱԾՔ	ՀԱՏԱԿԱԳԾԱՅԻՆ ՀԱՏՎԱԾՔ	1:100
Ա-07	ՀԱՏԱԿԱԳԾԱՅԻՆ ՀԱՏՎԱԾՔ	ՀԱՏԱԿԱԳԾԱՅԻՆ ՀԱՏՎԱԾՔ	1:100
Ա-08	ՀԱՏԱԿԱԳԾԱՅԻՆ ՀԱՏՎԱԾՔ	ՀԱՏԱԿԱԳԾԱՅԻՆ ՀԱՏՎԱԾՔ	1:100
Ա-09	ՀԱՏԱԿԱԳԾԱՅԻՆ ՀԱՏՎԱԾՔ	ՀԱՏԱԿԱԳԾԱՅԻՆ ՀԱՏՎԱԾՔ	1:100
Ա-10	ՀԱՏԱԿԱԳԾԱՅԻՆ ՀԱՏՎԱԾՔ	ՀԱՏԱԿԱԳԾԱՅԻՆ ՀԱՏՎԱԾՔ	1:100
Ա-11	ՀԱՏԱԿԱԳԾԱՅԻՆ ՀԱՏՎԱԾՔ	ՀԱՏԱԿԱԳԾԱՅԻՆ ՀԱՏՎԱԾՔ	1:100
Ա-12	ՀԱՏԱԿԱԳԾԱՅԻՆ ՀԱՏՎԱԾՔ	ՀԱՏԱԿԱԳԾԱՅԻՆ ՀԱՏՎԱԾՔ	1:100
Ա-13	ՀԱՏԱԿԱԳԾԱՅԻՆ ՀԱՏՎԱԾՔ	ՀԱՏԱԿԱԳԾԱՅԻՆ ՀԱՏՎԱԾՔ	1:100
Ա-14	ՀԱՏԱԿԱԳԾԱՅԻՆ ՀԱՏՎԱԾՔ	ՀԱՏԱԿԱԳԾԱՅԻՆ ՀԱՏՎԱԾՔ	1:100
Ա-15	ՀԱՏԱԿԱԳԾԱՅԻՆ ՀԱՏՎԱԾՔ	ՀԱՏԱԿԱԳԾԱՅԻՆ ՀԱՏՎԱԾՔ	1:100
Ա-16	ՀԱՏԱԿԱԳԾԱՅԻՆ ՀԱՏՎԱԾՔ	ՀԱՏԱԿԱԳԾԱՅԻՆ ՀԱՏՎԱԾՔ	1:100
Ա-17	ՀԱՏԱԿԱԳԾԱՅԻՆ ՀԱՏՎԱԾՔ	ՀԱՏԱԿԱԳԾԱՅԻՆ ՀԱՏՎԱԾՔ	1:100
Ա-18	ՀԱՏԱԿԱԳԾԱՅԻՆ ՀԱՏՎԱԾՔ	ՀԱՏԱԿԱԳԾԱՅԻՆ ՀԱՏՎԱԾՔ	1:100
Ա-19	ՀԱՏԱԿԱԳԾԱՅԻՆ ՀԱՏՎԱԾՔ	ՀԱՏԱԿԱԳԾԱՅԻՆ ՀԱՏՎԱԾՔ	1:100
Ա-20	ՀԱՏԱԿԱԳԾԱՅԻՆ ՀԱՏՎԱԾՔ	ՀԱՏԱԿԱԳԾԱՅԻՆ ՀԱՏՎԱԾՔ	1:100
Ա-21	ՀԱՏԱԿԱԳԾԱՅԻՆ ՀԱՏՎԱԾՔ	ՀԱՏԱԿԱԳԾԱՅԻՆ ՀԱՏՎԱԾՔ	1:100
Ա-22	ՀԱՏԱԿԱԳԾԱՅԻՆ ՀԱՏՎԱԾՔ	ՀԱՏԱԿԱԳԾԱՅԻՆ ՀԱՏՎԱԾՔ	1:100
Ա-23	ՀԱՏԱԿԱԳԾԱՅԻՆ ՀԱՏՎԱԾՔ	ՀԱՏԱԿԱԳԾԱՅԻՆ ՀԱՏՎԱԾՔ	1:100
Ա-24	ՀԱՏԱԿԱԳԾԱՅԻՆ ՀԱՏՎԱԾՔ	ՀԱՏԱԿԱԳԾԱՅԻՆ ՀԱՏՎԱԾՔ	1:100
Ա-25	ՀԱՏԱԿԱԳԾԱՅԻՆ ՀԱՏՎԱԾՔ	ՀԱՏԱԿԱԳԾԱՅԻՆ ՀԱՏՎԱԾՔ	1:100
Ա-26	ՀԱՏԱԿԱԳԾԱՅԻՆ ՀԱՏՎԱԾՔ	ՀԱՏԱԿԱԳԾԱՅԻՆ ՀԱՏՎԱԾՔ	1:100
Ա-27	ՀԱՏԱԿԱԳԾԱՅԻՆ ՀԱՏՎԱԾՔ	ՀԱՏԱԿԱԳԾԱՅԻՆ ՀԱՏՎԱԾՔ	1:100
Ա-28	ՀԱՏԱԿԱԳԾԱՅԻՆ ՀԱՏՎԱԾՔ	ՀԱՏԱԿԱԳԾԱՅԻՆ ՀԱՏՎԱԾՔ	1:100
Ա-29	ՀԱՏԱԿԱԳԾԱՅԻՆ ՀԱՏՎԱԾՔ	ՀԱՏԱԿԱԳԾԱՅԻՆ ՀԱՏՎԱԾՔ	1:100
Ա-30	ՀԱՏԱԿԱԳԾԱՅԻՆ ՀԱՏՎԱԾՔ	ՀԱՏԱԿԱԳԾԱՅԻՆ ՀԱՏՎԱԾՔ	1:100
Ա-31	ՀԱՏԱԿԱԳԾԱՅԻՆ ՀԱՏՎԱԾՔ	ՀԱՏԱԿԱԳԾԱՅԻՆ ՀԱՏՎԱԾՔ	1:100
Ա-32	ՀԱՏԱԿԱԳԾԱՅԻՆ ՀԱՏՎԱԾՔ	ՀԱՏԱԿԱԳԾԱՅԻՆ ՀԱՏՎԱԾՔ	1:100
Ա-33	ՀԱՏԱԿԱԳԾԱՅԻՆ ՀԱՏՎԱԾՔ	ՀԱՏԱԿԱԳԾԱՅԻՆ ՀԱՏՎԱԾՔ	1:100
Ա-34	ՀԱՏԱԿԱԳԾԱՅԻՆ ՀԱՏՎԱԾՔ	ՀԱՏԱԿԱԳԾԱՅԻՆ ՀԱՏՎԱԾՔ	1:100
Ա-35	ՀԱՏԱԿԱԳԾԱՅԻՆ ՀԱՏՎԱԾՔ	ՀԱՏԱԿԱԳԾԱՅԻՆ ՀԱՏՎԱԾՔ	1:100
Ա-36	ՀԱՏԱԿԱԳԾԱՅԻՆ ՀԱՏՎԱԾՔ	ՀԱՏԱԿԱԳԾԱՅԻՆ ՀԱՏՎԱԾՔ	1:100
Ա-37	ՀԱՏԱԿԱԳԾԱՅԻՆ ՀԱՏՎԱԾՔ	ՀԱՏԱԿԱԳԾԱՅԻՆ ՀԱՏՎԱԾՔ	1:100
Ա-38	ՀԱՏԱԿԱԳԾԱՅԻՆ ՀԱՏՎԱԾՔ	ՀԱՏԱԿԱԳԾԱՅԻՆ ՀԱՏՎԱԾՔ	1:100
Ա-39	ՀԱՏԱԿԱԳԾԱՅԻՆ ՀԱՏՎԱԾՔ	ՀԱՏԱԿԱԳԾԱՅԻՆ ՀԱՏՎԱԾՔ	1:100
Ա-40	ՀԱՏԱԿԱԳԾԱՅԻՆ ՀԱՏՎԱԾՔ	ՀԱՏԱԿԱԳԾԱՅԻՆ ՀԱՏՎԱԾՔ	1:100
Ա-41	ՀԱՏԱԿԱԳԾԱՅԻՆ ՀԱՏՎԱԾՔ	ՀԱՏԱԿԱԳԾԱՅԻՆ ՀԱՏՎԱԾՔ	1:100
Ա-42	ՀԱՏԱԿԱԳԾԱՅԻՆ ՀԱՏՎԱԾՔ	ՀԱՏԱԿԱԳԾԱՅԻՆ ՀԱՏՎԱԾՔ	1:100
Ա-43	ՀԱՏԱԿԱԳԾԱՅԻՆ ՀԱՏՎԱԾՔ	ՀԱՏԱԿԱԳԾԱՅԻՆ ՀԱՏՎԱԾՔ	1:100
Ա-44	ՀԱՏԱԿԱԳԾԱՅԻՆ ՀԱՏՎԱԾՔ	ՀԱՏԱԿԱԳԾԱՅԻՆ ՀԱՏՎԱԾՔ	1:100
Ա-45	ՀԱՏԱԿԱԳԾԱՅԻՆ ՀԱՏՎԱԾՔ	ՀԱՏԱԿԱԳԾԱՅԻՆ ՀԱՏՎԱԾՔ	1:100
Ա-46	ՀԱՏԱԿԱԳԾԱՅԻՆ ՀԱՏՎԱԾՔ	ՀԱՏԱԿԱԳԾԱՅԻՆ ՀԱՏՎԱԾՔ	1:100
Ա-47	ՀԱՏԱԿԱԳԾԱՅԻՆ ՀԱՏՎԱԾՔ	ՀԱՏԱԿԱԳԾԱՅԻՆ ՀԱՏՎԱԾՔ	1:100
Ա-48	ՀԱՏԱԿԱԳԾԱՅԻՆ ՀԱՏՎԱԾՔ	ՀԱՏԱԿԱԳԾԱՅԻՆ ՀԱՏՎԱԾՔ	1:100
Ա-49	ՀԱՏԱԿԱԳԾԱՅԻՆ ՀԱՏՎԱԾՔ	ՀԱՏԱԿԱԳԾԱՅԻՆ ՀԱՏՎԱԾՔ	1:100
Ա-50	ՀԱՏԱԿԱԳԾԱՅԻՆ ՀԱՏՎԱԾՔ	ՀԱՏԱԿԱԳԾԱՅԻՆ ՀԱՏՎԱԾՔ	1:100

ՀԱՂՈՐԴԱԿԱՆ ՏՎՅԱԼՆԵՐ

ՀԱՂՈՐԴՎՈՂ ԿՈՂՄ	ՀԱՍՑԵ
ՀԱՂՈՐԴՎՈՂ ՀԱՍՑԵ

ՀԱՅԱՍՏԱՆԻ ՀԱՆՐԱՊԵՏՈՒԹՅՈՒՆ

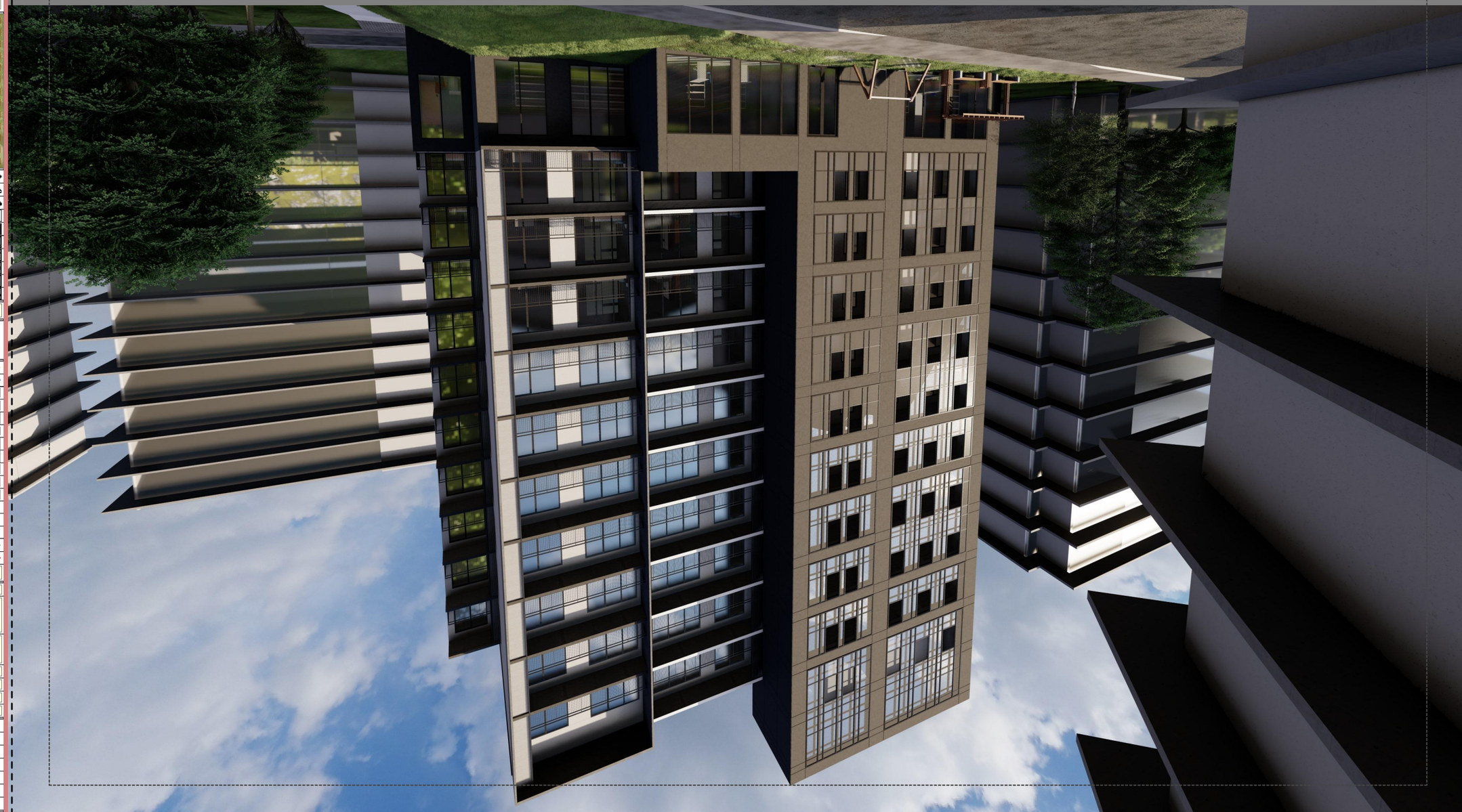

ՀԻՄՆԱԿԱՆ ՏՎՅԱԼՆԵՐ

1. ՀՀ ՇԻՆԱՐԱՐՈՒԹՅԱՆ ՕՐԵՆՍԳՐՔԻ ԱՊԱՀՈՎՈՒԹՅԱՆ ՄԱՍԻՆ ՀՀ ԿԱՌԱՎԱՐՈՒԹՅԱՆ 2021 ԹՎԱԿԱՆԻ ՀՈՒՆՎԱՐԻ 14-Ի N 1-Ն ՈՐՈՇՄԱՄԲ ՀԱՍՏԱՏՎԱԾ ՇԻՆԱՐԱՐՈՒԹՅԱՆ ՏԵԽՆԻԿԱԿԱՆ ԿԱՆՈՆԱԿԱՐԳԻ ՊԱՀԱՆՋՆԵՐԻ ՊԱՀՊԱՆՄԱՆ ՆՊԱՏԱԿՈՎ ՍԱՀՄԱՆՎՈՂ ՇԻՆԱՐԱՐԱԿԱՆ ԳՈՐԾՈՒՆԵՈՒԹՅԱՆ ԻՐԱԿԱՆԱՑՄԱՆ ՀԱՄԱՐ ՊԱՐՏԱԴԻՐ ՊԱՅՄԱՆ