ტექნიკურ-ეკონომიკური მაჩვენებლები:

კიბის უჯრედისა და სადარბაზოს ფართობი – 13

ავსტოსადგომის ფართი – 229

ფასადი 4-1

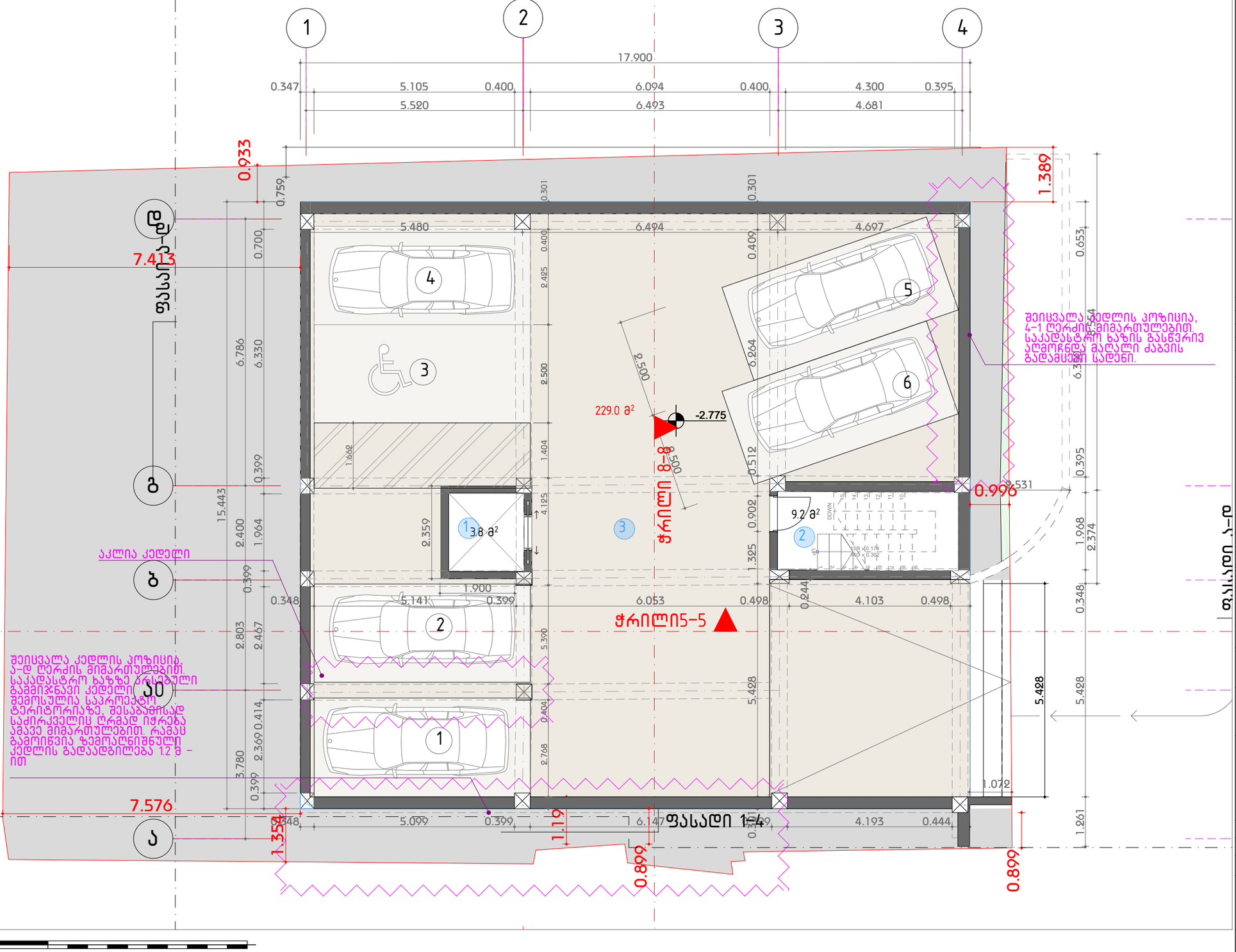

0 5m 6m 7m 8m 9m 10m

შენიშვნები :

ექსპლიკაცია:

1. ლიფტის შახტა
2. კიბის უჯრედი
3. მიწისქვეშა ავტოსადგომი
4. კომერციული ფართი
5. საოფისე ფართი
6. მისაღები
7. საერთო ოთახი
8. საძინებელი
9. სამზარეულო
10. სველი წერტილი
11. ტერასა

შემოწმება	თარიღი	დასახელება

პროექტის დასახელება :

ავლაბარი/ ჩუბინიძის ქუჩა №7

DRAWING TITLE

-2.77

თარიღი	მასშტაბი	ფურც. ზომა
23-Apr-24		A3.

პროექტი	ფურცლის №	ნახაზი
S 078	A.07	

დამკვეთი:

დირექტორი	ნ. ბოკუჩავა	
შეასრულა	ნ. ბოკუჩავა	23-Apr-24
შეამოწმა		23-Apr-24

All rights reserved. No part of this drawing may be reproduced, distributed, or transmitted in any form or by any means, including photocopying, recording, or other electronic or mechanical methods, without the prior written permission of Simplex LTD, except in the case of brief quotations embodied in critical reviews and certain other noncommercial uses permitted by copyright law.

ტექნიკურ-ეკონომიკური მაჩვენებლები:
კიბის უჯრედისა და სადარბაზოს ფართობი – 36.5
კომერციული ფართობი – 122.9
საოფისე ფართობი – 30.9
საზაფხულო ფართობი – 22.1

ფასადი 4-1

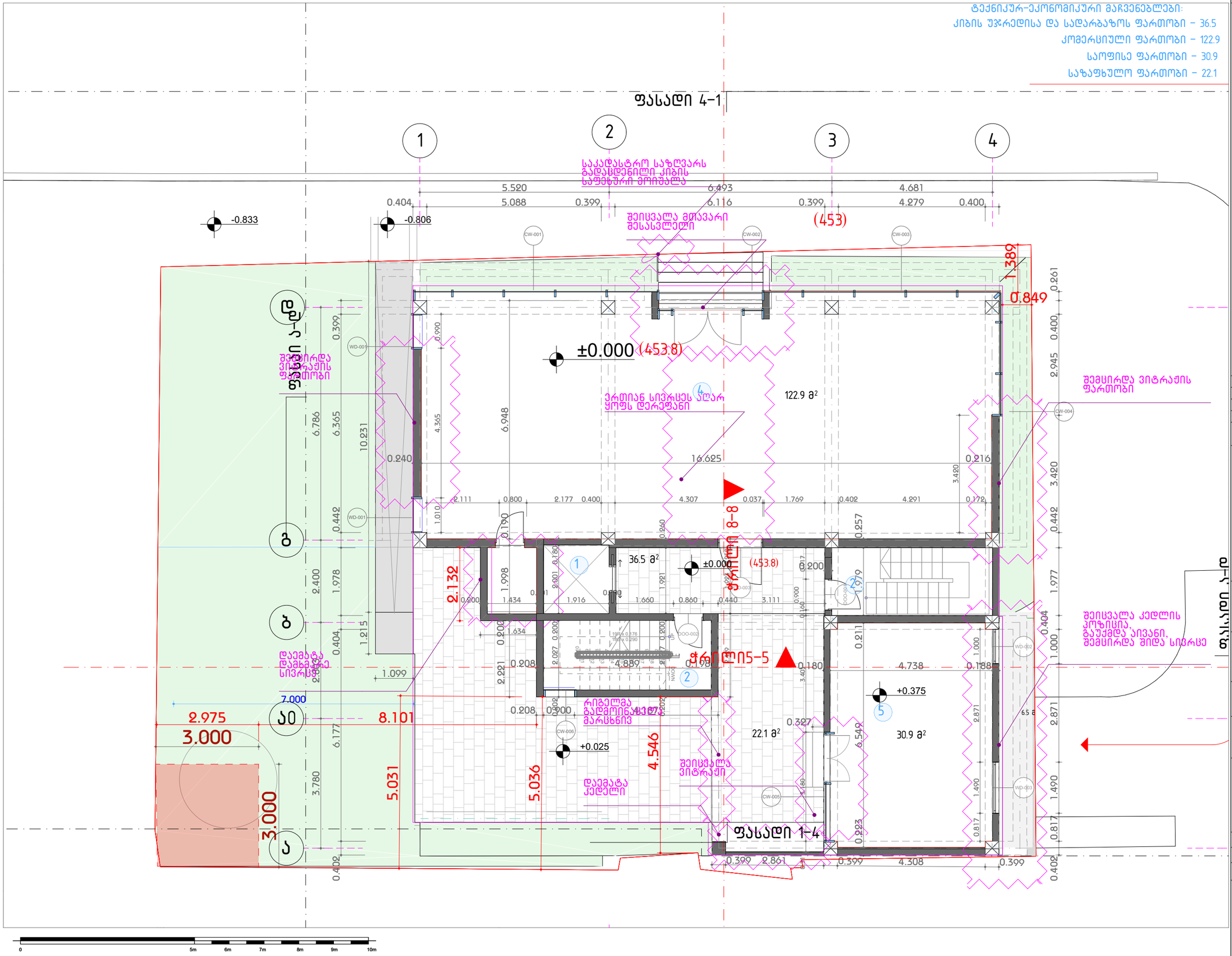

შენიშვნები :

ექსპლიკაცია:
1. ლიფტის შახტა
2. კიბის უჯრედი
3. მიწისქვეშა ავტოსადგომი
4. კომერციული ფართი
5. საოფისე ფართი
6. მისაღები
7. საერთო ოთახი
8. საძინებელი
9. სამზარეულო
10. სველი წერტილი
11. ტერასა

სატრანსპორტო ზონა
საკადასტრო საზღვარი
უკანა ეზო

შემოწმება	თარიღი	დასახელება

პროექტის დასახელება :
ავლაბარი/ ჩუბინიძის ქუჩა №7

DRAWING TITLE
0.00 განთავსების სქემა

თარიღი	მასშტაბი	ფურც. ზომა
23-Apr-24		A3.

პროექტი	ფურცლის №	ნახაზი
S 078	A.08	

დამკვეთი:

დირექტორი	ნ. ბოკუჩავა	
შეასრულა	ნ. ბოკუჩავა	23-Apr-24
შეამოწმა		23-Apr-24

All rights reserved. No part of this drawing may be reproduced, distributed, or transmitted in any form or by any means, including photocopying, recording, or other electronic or mechanical methods, without the prior written permission of Simplex LTD, except in the case of brief quotations embodied in critical reviews and certain other noncommercial uses permitted by copyright law.

ტექნიკურ-ეკონომიკური მაჩვენებლები:

კიბის უჯრედისა და სადარბაზოს ფართობი – 24.4
სასხოვრებელი ფართობი – 197
საზაფხულო ფართობი – 12.7

ფასადი 4-1

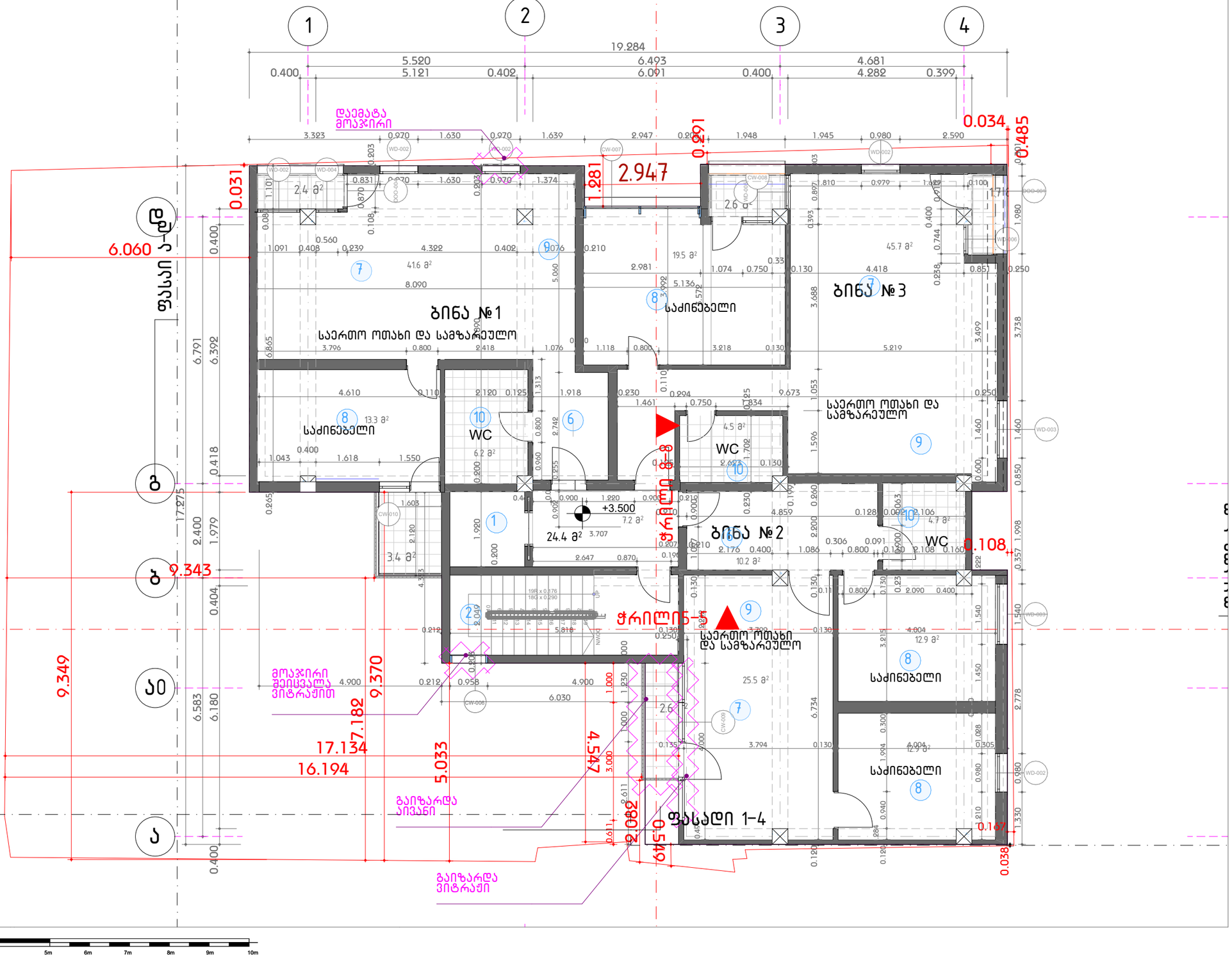

შენიშვნები :

ექსპლიკაცია:

1. ლიფტის შახტა
2. კიბის უჯრედი
3. მიწისქვეშა ავტოსადგომი
4. კომერციული ფართი
5. საოფისე ფართი
6. მისაღები
7. საერთო ოთახი
8. საძინებელი
9. სამზარეულო
10. სველი წერტილი
11. ტერასა

შემოწმება	თარიღი	დასახელება

პროექტის დასახელება :
ავლაბარი/ ჩუბინიძის ქუჩა №7

DRAWING TITLE
+3.50

თარიღი	მასშტაბი	ფურც. ზომა
23-Apr-24		A3.

პროექტი	ფურცლის №	ნახაზი
S 078	A.09	

დამკვეთი:

დირექტორი	ნ. ბოკუჩავა	
შესრულა	ნ. ბოკუჩავა	23-Apr-24
შეამოწმა		23-Apr-24

All rights reserved. No part of this drawing may be reproduced, distributed, or transmitted in any form or by any means, including photocopying, recording, or other electronic or mechanical methods, without the prior written permission of Simplex LTD, except in the case of brief quotations embodied in critical reviews and certain other noncommercial uses permitted by copyright law.

ტექნიკურ-ეკონომიკური მაჩვენებლები:

კიბის უჯრედისა და სადარბაზოს ფართობი - 24.4
საცხოვრებელი ფართობი - 199.6
საზაფხულო ფართობი - 11.8



შენიშვნები :

ექსპლიკაცია:

1. ლიფტის შახტა
2. კიბის უჯრედი
3. მიწისქვეშა ავტოსადგომი
4. კომერციული ფართი
5. საოფისე ფართი
6. მისაღები
7. საერთო ოთახი
8. საძინებელი
9. სამზარეულო
10. სველი წერტილი
11. ტერასა

შემოწმება	თარიღი	დასახელება

პროექტის დასახელება :
ავლაბარი/ ჩუბინიძის ქუჩა №7

DRAWING TITLE
+6.70

თარიღი	მასშტაბი	ფურც. ზომა
23-Apr-24		A3.

პროექტი	ფურცლის №	ნახაზი
S 078	A.10	

დამკვეთი:

დირექტორი	ნ. ბოკუჩავა	
შეასრულა	ნ. ბოკუჩავა	23-Apr-24
შეამოწმა		23-Apr-24

All rights reserved. No part of this drawing may be reproduced, distributed, or transmitted in any form or by any means, including photocopying, recording, or other electronic or mechanical methods, without the prior written permission of Simplex LTD, except in the case of brief quotations embodied in critical reviews and certain other noncommercial uses permitted by copyright law.

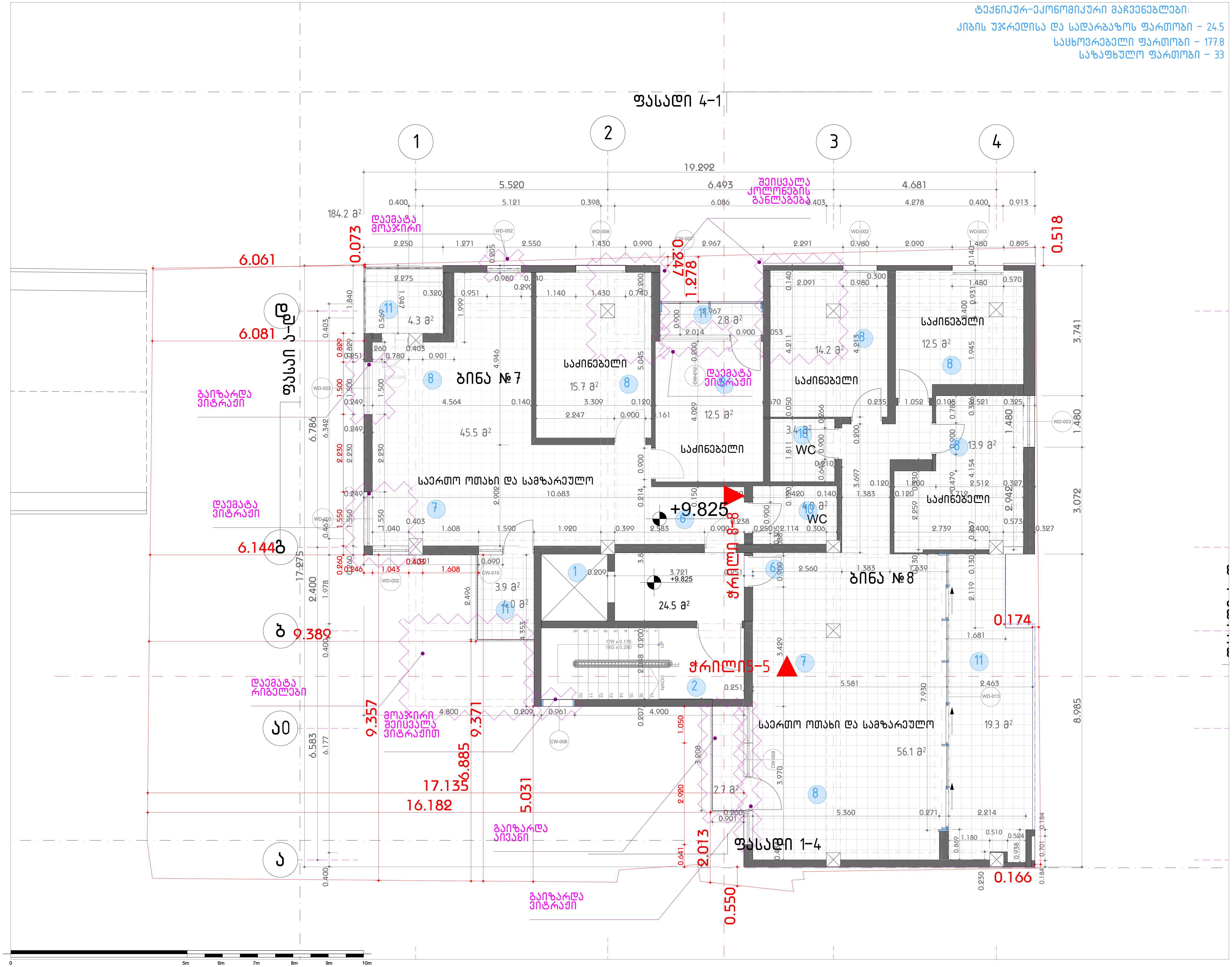

შენიშვნები :

ექსპლიკაცია:

1. ლიფტის შახტა
2. კიბის უჯრედი
3. მიწისქვეშა ავტოსადგომი
4. კომერციული ფართი
5. საოფისე ფართი
6. მისაღები
7. საერთო ოთახი
8. საძინებელი
9. სამზარეულო
10. სველი წერტილი
11. ტერასა

შემოწმება	თარიღი	დასახელება

პროექტის დასახელება :
ავლაბარი/ ჩუბინიძის ქუჩა №7

DRAWING TITLE
+9.80

თარიღი	მასშტაბი	ფურც. ზომა
23-Apr-24		A3.

პროექტი	ფურცლის №	ნახაზი
S 078	A.11	

დამკვეთი:

დირექტორი	ნ. ბოკუჩავა	
შეასრულა	ნ. ბოკუჩავა	23-Apr-24
შეამოწმა		23-Apr-24

All rights reserved. No part of this drawing may be reproduced, distributed, or transmitted in any form or by any means, including photocopying, recording, or other electronic or mechanical methods, without the prior written permission of Simplex LTD, except in the case of brief quotations embodied in critical reviews and certain other noncommercial uses permitted by copyright law.

ტექნიკურ-ეკონომიკური მაჩვენებლები:

კიბის უჯრედისა და სადარბაზოს ფართობი - 12.6
საზაფხულო ფართობი - 178.1

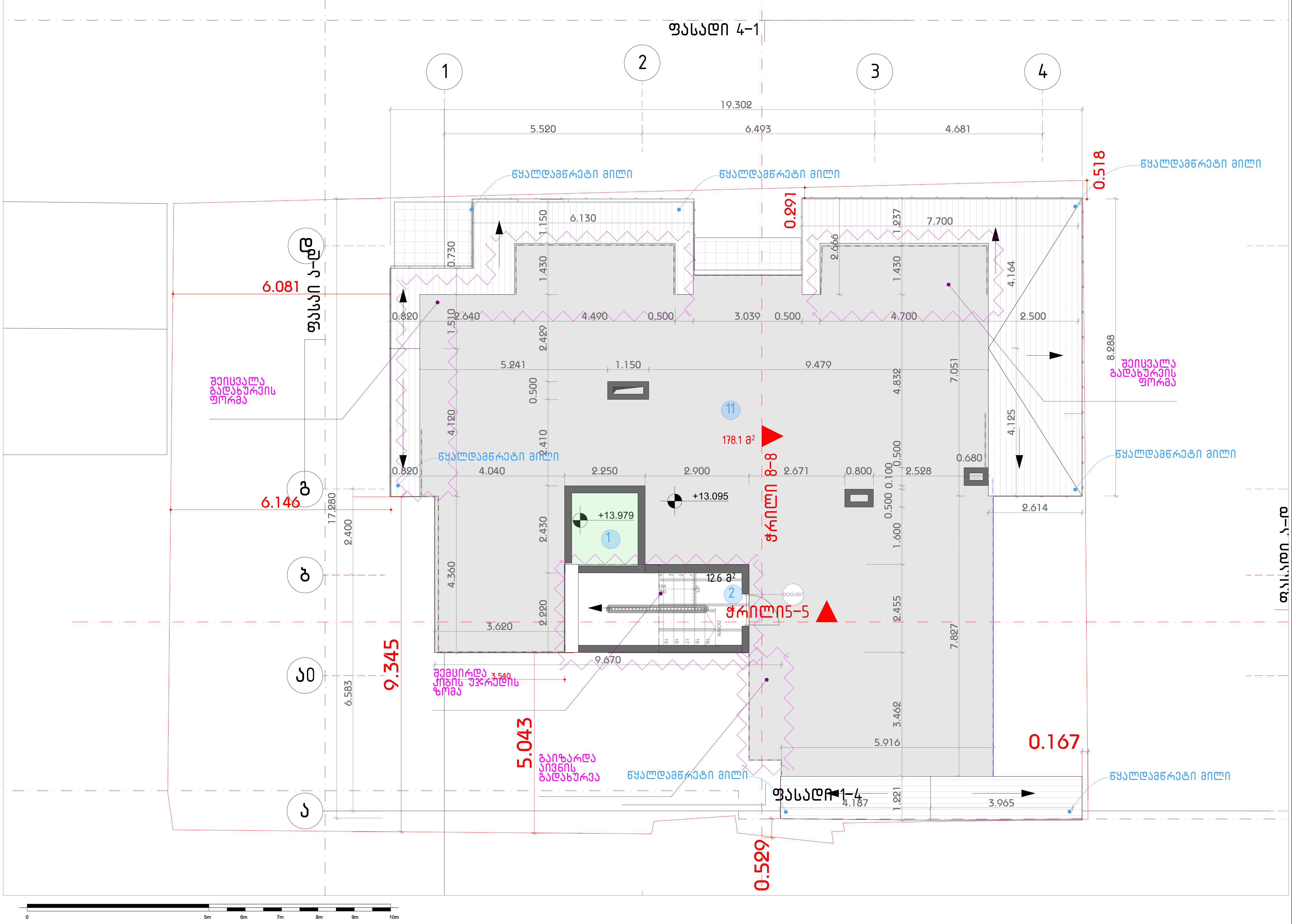

All rights reserved. No part of this drawing may be reproduced, distributed, or transmitted in any form or by any means, including photocopying, recording, or other electronic or mechanical methods, without the prior written permission of Simplex LTD, except in the case of brief quotations embodied in critical reviews and certain other noncommercial uses permitted by copyright law.

შენიშვნები :

ექსპლიკაცია:

1. ლიფტის შახტა
2. კიბის უჯრედი
3. მიწისქვეშა ავტოსადგომი
4. კომერციული ფართი
5. საოფისე ფართი
6. მისაღები
7. საერთო ოთახი
8. საძინებელი
9. სამზარეულო
10. სველი წერტილი
11. ტერასა

შემოწმება	თარიღი	დასახელება

პროექტის დასახელება :
ავლაბარი/ ჩუბინიძის ქუჩა №7

DRAWING TITLE
+13.10

თარიღი	მასშტაბი	ფურც. ზომა
23-Apr-24		A3.

პროექტი	ფურცლის №	ნახაზი
S 078	A.12	

დამკვეთი:

დირექტორი	ნ. ბოკუჩავა	
შეასრულა	ნ. ბოკუჩავა	23-Apr-24
შეამოწმა		23-Apr-24

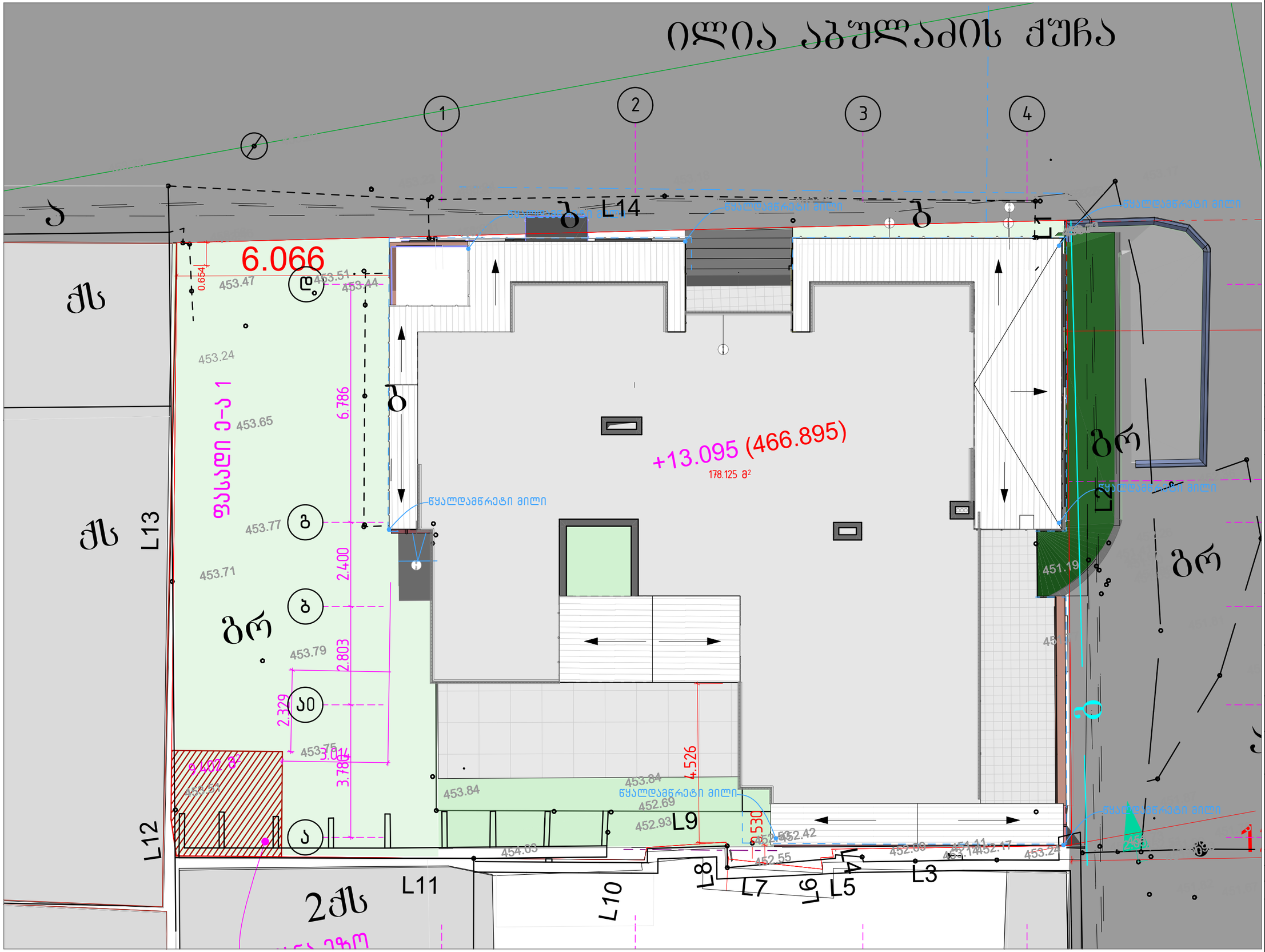

შენიშვნები :

შემოწმება	თარიღი	დასახელება

პროექტის დასახელება :
ავლაბარი/ ჩუბინიძის ქუჩა №7

DRAWING TITLE
გადახურვის გეგმა

თარიღი	მასშტაბი	ფურც. ზომა
23-Apr-24		A3.

პროექტი	ფურცლის №	ნახაზი
S 078	A.13	

დამკვეთი:

დირექტორი	ნ. ბოკუჩავა	
შეასრულა	ნ. ბოკუჩავა	23-Apr-24
შეამოწმა		23-Apr-24

All rights reserved. No part of this drawing may be reproduced, distributed, or transmitted in any form or by any means, including photocopying, recording, or other electronic or mechanical methods, without the prior written permission of Simplex LTD, except in the case of brief quotations embodied in critical reviews and certain other noncommercial uses permitted by copyright law.

სწ-2 ფართობი 263 მ²
დდფ 46.5
დდ = 6 მთლიანი

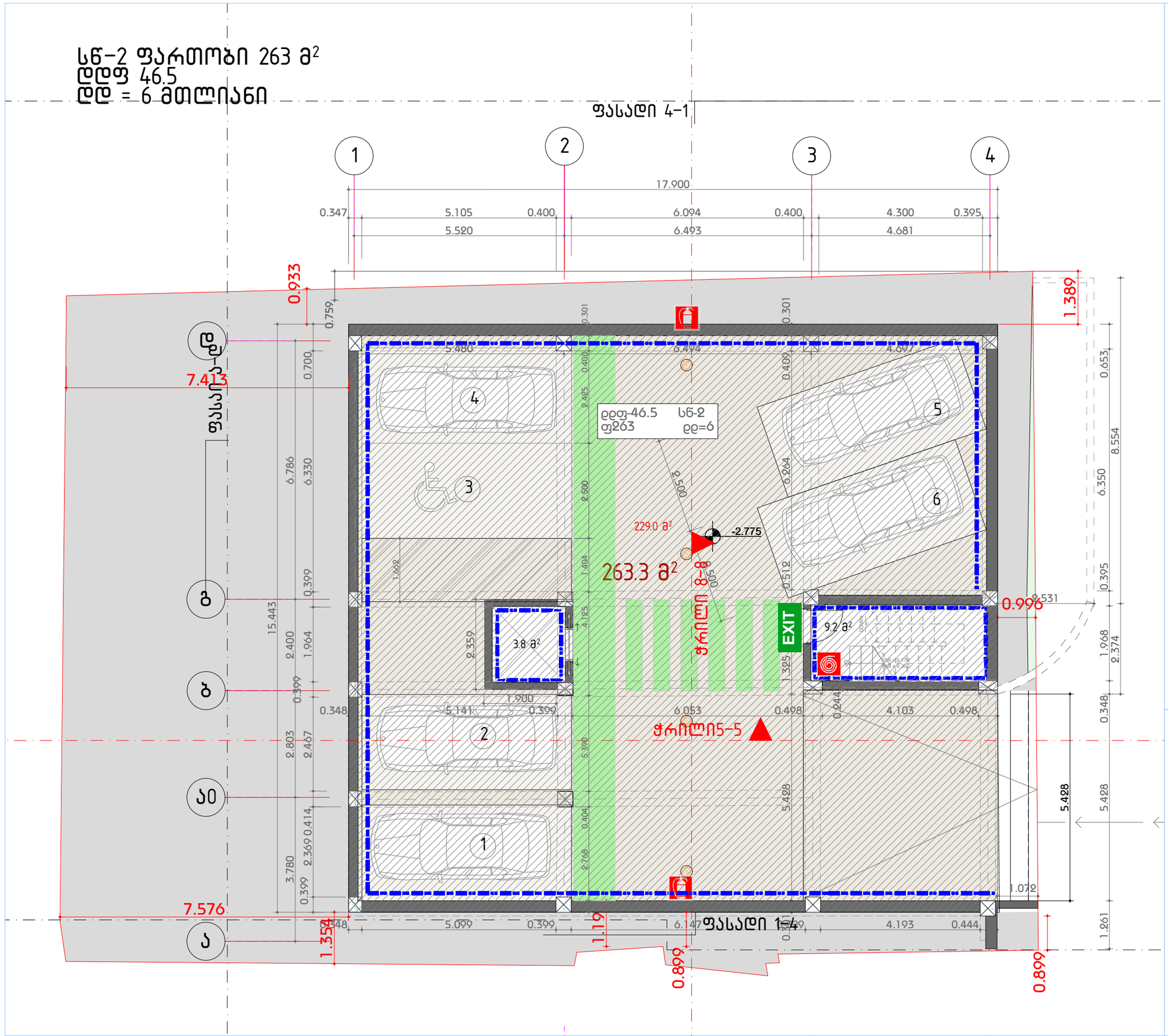

ექსპლიკაცია

	ავარიული განათება 10Lux
	დაცული ზონა / კაპრის დანიშნულება
	საქვეითეო კირცვლული დახმარების გაკრძალვა
PLAN	საევაკუაციო გეგმა
	საერთაშორისო / საევაკუაციო გასასვლელი (სახანძრო ამწე ქიბით)
FR-60	1 სთ ცეცხლგამძლე კარი
FR-90	1:30 სთ ცეცხლგამძლე კარი
EXIT	შენობიდან გამოსასვლელი
	ავარიული გასასვლელი მარკირებასთან
	ავარიული გასასვლელი
	მიმმართველი ავარიული გასასვლელისაკენ
	მიმმართველი ავარიული გასასვლელი ზევით კიბეებზე ზემოთმავლით
	უსაფრთხო თავშეყრის ადგილი
	შშმ პირთა თავშესაფარი ფართობი
IN CASE OF FIRE DO NOT USE LIFT USE STAIRS	გამაფრთხილებელი ბანერი
	ქეღლის ცეცხლმედეგობა ≥1სთ (ორ საათიანი)
	ქეღლის ცეცხლმედეგობა მინ. 1სთ (ერთი საათიანი)
	კვამლის დეტექტორი
	ავტომახშეფი (სალინკლერი)
	ხელის ცეცხლმაქრი
	სახანძრო განბაზის ღილაკი
	სატელეფონო / სასწრაფო გამოძახების ტელეფონი
	სახანძრო მილსადენის სისტემა

დაკავებულობის ჯგუფების აღნიშვნები

დაკავებულობის ჯგუფები	დაკავებულობის ჯგუფის აღნიშვნა
თავშეყრის ჯგუფი (თშ)	
საქმიანი ჯგუფი (სქ)	
საგანმანათლებლო ჯგუფი - (სგ)	
საცხოვრებელო ჯგუფი (სც)	
დიდი საფრთხის შემცველი ჯგუფი - (დსგ)	
დაწესებულებითი ჯგუფი (დწ)	
საკვანძო ჯგუფი (სკ)	
საცხოვრებელი ჯგუფი (სც)	
სასაწყობო ჯგუფი (სწ)	
დამხმარე ჯგუფი (დს)	

შენიშვნები :

შემოწმება	თარიღი	დასახელება

პროექტის დასახელება :
ავლაბარი/ ჩუბინიძის ქუჩა №7

DRAWING TITLE
41 -2.775

თარიღი	მასშტაბი	ფურც. ზომა
23-Apr-24		A3.

პროექტი	ფურცლის №	ნახაზი
S 078	A.14.1	

დამკვეთი:

დირექტორი ნ. ბოკუჩავა
შეასრულა ნ. ბოკუჩავა 23-Apr-24
შეამოწმა 23-Apr-24

All rights reserved. No part of this drawing may be reproduced, distributed, or transmitted in any form or by any means, including photocopying, recording, or other electronic or mechanical methods, without the prior written permission of Simplex LTD, except in the case of brief quotations embodied in critical reviews and certain other noncommercial uses permitted by copyright law.

სვ/სქ ფართობი 153.7 მ²
სვ დდფ 2.8 /სქ დდფ 9.3
დდ = 47 მთლიანი

ფასადი 4-1

ფასადი 1-4

ფასადი ა-დ

ფასადი 8-8

ფასადი 5-5

±0.000 (453.8)

-0.833

-0.806

(453)

+0.025

+0.375

122.9 მ²

36.5 მ²

22.1 მ²

30.9 მ²

დდფ-2.8 სვ
ფ122.8 დდ=44

დდფ-9.3 სქ
ფ30.9 დდ=3

EXIT

ექსპლიკაცია

	ავარიული განათება 10Lux
	დაცული ზონა / კაპრის დანიშნულება
	საქმეშიცინო პირველადი დახმარების ბარკეტი
PLAN	საევაკუაციო გეგმა
	საფრანგეთ / საევაკუაციო გასასვლელი (სახანძრო ამწე ქიბით)
FR-60	1 სთ ცეცხლგამძლე კარი
FR-90	1:30 სთ ცეცხლგამძლე კარი
EXIT	შენობიდან გამოსასვლელი
	ავარიული გასასვლელი მარჯვნივგადასვლით
	ავარიული გასასვლელი
	მიმმართველი ავარიული გასასვლელის
	მიმმართველი ავარიული გასასვლელი მარჯვნივ ზევით
	უსაფრთხო თავშეყრის ადგილი
	შშმ პირთა თავშესაფარი ფარმოში
	გამაფრთხილებელი ბანერი
	ქვეტის ცეცხლმედეგობა ექვთ (ორ საათიანი)
	ქვეტის ცეცხლმედეგობა მინ. ნახ (ერთი საათიანი)
	კვამლის დეტექტორი
	ავტომატხელი (სალინკლერი)
	ხელის ცეცხლმაქარი
	სახანძრო განგაშის ღილაკი
	სატელეფონო / სასწრაფო დახმარების ტელეფონი
	სახანძრო მილსადენის სისტემა

დაკავებულობის ჯგუფების ანიმაციები

დაკავებულობის ჯგუფები	დაკავებულობის ჯგუფის აღნიშვნა
თავშეყრის ჯგუფი (თჯ)	
საქმიანი ჯგუფი (სქ)	
საბინაო-ეთნოლოგიური ჯგუფი - (სბ)	
სამრეწველო ჯგუფი (სმ)	
დიდი საფრთხის შემცველი ჯგუფი - (დს3)	
ღონისძიებითი ჯგუფი (ღნ)	
სავაჭრო ჯგუფი (სვ)	
სამხედრო ჯგუფი (სმ)	
საკვანძო ობიექტების ჯგუფი (სბ)	
დამხმარე ჯგუფი (დს)	

0 5m 6m 7m 8m 9m 10m

შენიშვნები :

შემოწმება	თარიღი	დასახელება

პროექტის დასახელება :
ავლაბარი/ ჩუბინიძის ქუჩა №7

DRAWING TITLE
41 0.00

თარიღი	მასშტაბი	ფურც. ზომა
23-Apr-24		A3.

პროექტი	ფურცლის №	ნახაზი
S 078	A.14.2	

დამკვეთი:

დირექტორი	ნ. ბოკუჩავა	
შესრულა	ნ. ბოკუჩავა	23-Apr-24
შეამოწმა		23-Apr-24

All rights reserved. No part of this drawing may be reproduced, distributed, or transmitted in any form or by any means, including photocopying, recording, or other electronic or mechanical methods, without the prior written permission of Simplex LTD, except in the case of brief quotations embodied in critical reviews and certain other noncommercial uses permitted by copyright law.

სც-2 ფართობი 215.7 მ²
დდფ 18.6
დდ = 12 მთლიანი

ფასადი 4-1

ფასადი 1-4

ბინა №1
საერთო ოთახი და სამზარეულო

ბინა №2
საერთო ოთახი და სამზარეულო

ბინა №3
საძინებელი

საძინებელი

WC

კონდიციონერის გარე ბლოკი

ცენტრალური გათბობის ქვაბი

დდფ-18.6 სც-2 ფ70 დდ=4

დდფ-18.6 სც-2 ფ76.7 დდ=4

დდფ-18.6 სც-2 ფ72.5 დდ=4

EXIT

ჭრილი 5-5

ჭრილი 8-8

ექსპლიკაცია

	ავარიული განათება 10Lux
	დაცული ზონა / კაპარის დანიშნულება
	საქვეითეო კირკვლადი დახმარების ბაკრები
PLAN	საევაკუაციო გეგმა
	საშველსადგომ / საევაკუაციო გასასვლელი (სახანძრო ამბე ქიბით)
FR-60	1 სთ ცეცხლგამძლე კარი
FR-90	1:30 სთ ცეცხლგამძლე კარი
EXIT	შენობიდან გამოსასვლელი
	ავარიული გასასვლელი გარჯვნივგასწვნივ
	ავარიული გასასვლელი
	მიმმართველი ავარიული გასასვლელის გზა კიბებზე
	მიმმართველი ავარიული გასასვლელის გზა კიბებზე ზემოთ/ქვემოთ
	უსაფრთხო თავშეყრის ადგილი
	შშმ პირთა თავშესაფარი ფარმოზი
	გამაფრთხილებელი ბანერი
	კედლის ცეცხლმედეგობა 2სთ (ორ საათიანი)
	კედლის ცეცხლმედეგობა მინ. 1სთ (ერთი საათიანი)
	კვამლის დეტექტორი
	ავტომახველი (ხალინჯლერი)
	ხელის ცეცხლმაქარი
	სახანძრო განგაშის ღილაკი
	სატელეფონო / სასწრაფო გამოძახების ტელეფონი
	სახანძრო მილსადენის სისტემა

დაცავებულობის ჯგუფების აღნიშვნები

დაცავებულობის ჯგუფები	დაცავებულობის ჯგუფის აღნიშვნა
თავშეყრის ჯგუფი (თშ)	
საქმიანი ჯგუფი (სქ)	
საგანგებოდაშლადობრ ჯგუფი - (სგ)	
საარქივო ჯგუფი (სმ)	
დიდი საფრთხის შემცველი ჯგუფი - (დსგ)	
დანესებულებითი ჯგუფი (დწ)	
საცავარე ჯგუფი (სქ)	
საცხოვრებელი ჯგუფი (სც)	
სასაწყობო ჯგუფი (სწ)	
დამხმარე ჯგუფი (დწ)	

0 5m 6m 7m 8m 9m 10m

შენიშვნები :

შემოწმება	თარიღი	დასახელება

პროექტის დასახელება :
ავლაბარი/ ჩუბინიძის ქუჩა №7

DRAWING TITLE
41 +3.50

თარიღი	მასშტაბი	ფურც. ზომა
23-Apr-24		A3.

პროექტი	ფურცლის №	ნახაზი
S 078	A.14.3	

დამკვეთი:

დირექტორი	ნ. პოკუნაშვ	
შეასრულა	ნ. პოკუნაშვ	23-Apr-24
შეამოწმა		23-Apr-24

All rights reserved. No part of this drawing may be reproduced, distributed, or transmitted in any form or by any means, including photocopying, recording, or other electronic or mechanical methods, without the prior written permission of Simplex LTD, except in the case of brief quotations embodied in critical reviews and certain other noncommercial uses permitted by copyright law.

სც-2 ფართობი 218.7 მ²
დდფ 18.6
დდ = 12 მთლიანი

ფასადი 4-1

ფასადი ა-დ

ფასადი 1-4

ფასადი 5-5

საერთო ოთახი და სამზარეულო

ბინა №5

ბინა №6

ბინა №4

საძინებელი

WC

კონდიციონერის გარე ბლოკი

ცენტრალური გათბობის ქვაბი

EXIT

დდფ-18.6 სც-2 ფ71.1 დდ=4

დდფ-18.6 სც-2 ფ75.7 დდ=4

დდფ-18.6 სც-2 ფ73.4 დდ=4

ექსპლიკაცია

	ავარიული განათება 10Lux
	დაცული ზონა / ავარის დანიშნულება
	საევაკუაციო კიბერვლილი დახმარების ბარათი
PLAN	საევაკუაციო გეგმა
	საევაკუაციო / საევაკუაციო განათება (სახანძრო ამდე ქიბით)
FR-60	1 სთ ცეცხლგამძლე კარი
FR-90	1:30 სთ ცეცხლგამძლე კარი
EXIT	შენობიდან გამოსასვლელი
	ავარიული გასასვლელი მარჯვნივგამოსხვით
	ავარიული გასასვლელი
	მიმმართული ავარიული გასასვლელის
	მიმმართული ავარიული გასასვლელი მზა კიბებზე ზემოთ/ქვემოთ
	უსაფრთხო თავშეყრის ადგილი
	შშმ პირთა თავშესაფარი ფართობი
	გამაფრთხილებელი ბანერი
	ქეღლის ცეცხლმედეგობა 2სთ (ორ საათიანი)
	ქეღლის ცეცხლმედეგობა მინ. 1სთ (ერთი საათიანი)
	კვამლის დეტექტორი
	ავტომაშბეჭდი (სალინკლერი)
	ხელის ცეცხლმაქრი
	სახანძრო განგაშის ღილაკი
	სატელეფონო / სასწრაფო განგაშებების ბალეფონი
	სახანძრო მილსადენის სისტემა

დაკავებულობის ჯგუფების აღნიშვნები

დაკავებულობის ჯგუფები	დაკავებულობის ჯგუფის აღნიშვნა
თავშეყრის ჯგუფი (თშ)	
საქმიანი ჯგუფი (სქ)	
საბანდანტოლტალო ჯგუფი - (სბ)	
საარეგისტრო ჯგუფი (სმ)	
დიდი საფრთხის მემცველი ჯგუფი - (დსმ)	
დაწესებულებითი ჯგუფი (დწ)	
საცავარო ჯგუფი (სკ)	
საცხოვრებელი ჯგუფი (სც)	
სასაწყობო ჯგუფი (სწ)	
დამხმარე ჯგუფი (დშ)	

შენიშვნები :

შემოწმება	თარიღი	დასახელება

პროექტის დასახელება :
ავლაბარი/ ჩუბინიძის ქუჩა №7

DRAWING TITLE
41 +6670

თარიღი	მასშტაბი	ფურც. ზომა
23-Apr-24		A3.

პროექტი	ფურცლის №	ნახაზი
S 078	A.14.4	

დამკვეთი:

დირექტორი	ნ. ბოკუჩავა	
შესრულა	ნ. ბოკუჩავა	23-Apr-24
შეამოწმა		23-Apr-24

All rights reserved. No part of this drawing may be reproduced, distributed, or transmitted in any form or by any means, including photocopying, recording, or other electronic or mechanical methods, without the prior written permission of Simplex LTD, except in the case of brief quotations embodied in critical reviews and certain other noncommercial uses permitted by copyright law.

0 5m 6m 7m 8m 9m 10m

სც-2 ფართობი 219.9 მ²
ღღფ 18.6
ღღ = 12 მთლიანი

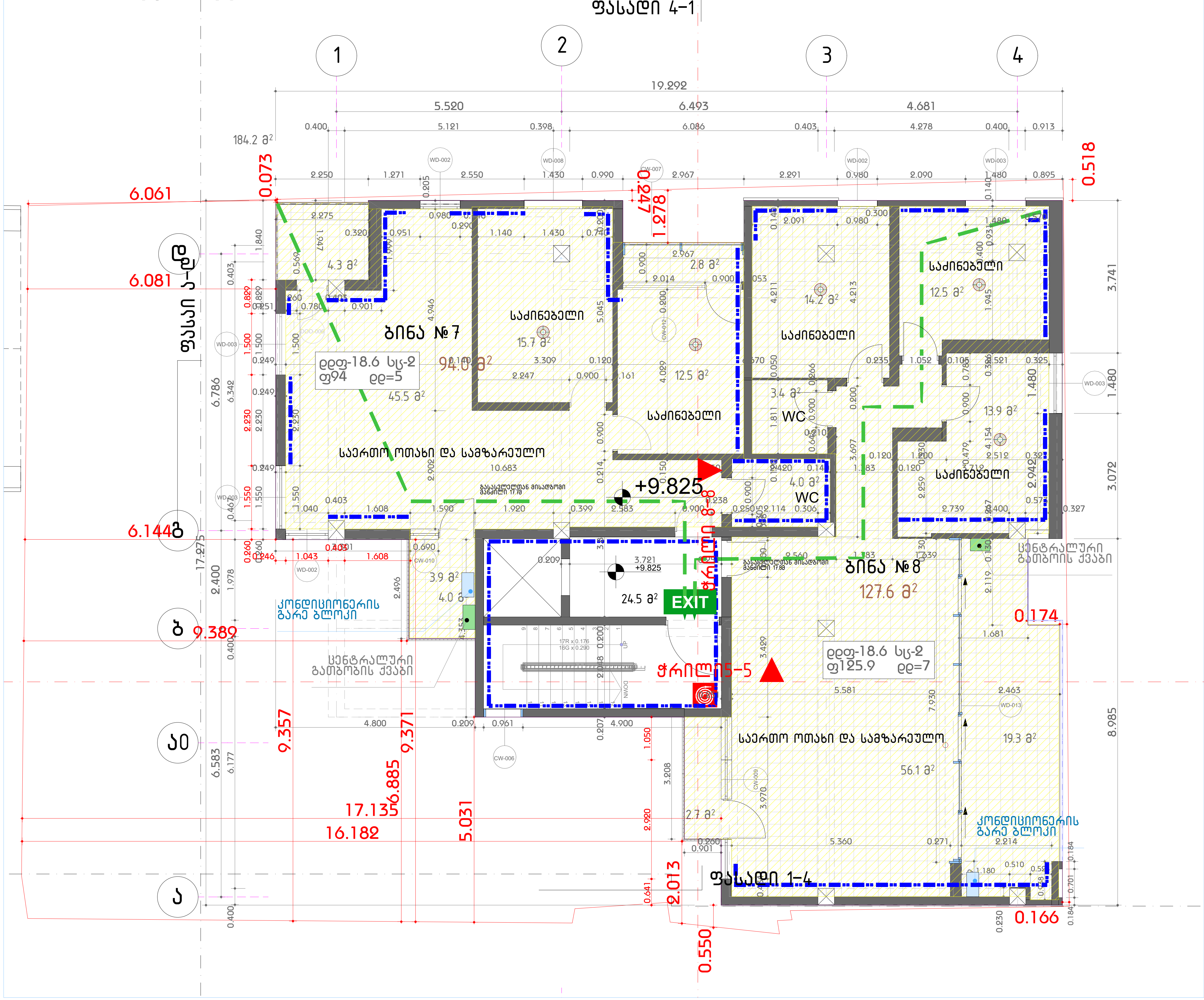

ექსპლიკაცია

	ავარიული განათება 10Lux
	დაცული ზონა / ჰაერის დაწნეხვა
	სამედიცინო პირველადი დახმარების ნაკრები
PLAN	საევაკუაციო გეგმა
	სათადარიგო / საევაკუაციო გასასვლელი (სახანძრო ამწე კიბით)
FR-60	1 სთ ცეცხლგამძლე კარი
FR-90	1:30 სთ ცეცხლგამძლე კარი
EXIT	შენობიდან გამოსასვლელი
	ავარიული გასასვლელი მარჯვნივ/მარცხნივ
	ავარიული გასასვლელი
	მიმმართავი ავარიული გასასვლელისაკენ
	მიმმართავი ავარიული გასასვლელი გზა კიბეებზე ზემოთ/ქვემოთ
	უსაფრთხო თავშეყრის ადგილი
	შშმ პირთა თავშესაფარი ფართობი
ხანძრის შემთხვევაში IN CASE OF FIRE არ გამოიყენოთ ლიფტი DO NOT USE LIFT გამოიყენეთ კიბეები USE STAIRS 12 წლამდე მოზარდები, მხოლოდ უფროსების თანხლებით CHILDRENS UNDERS 12 MUST BE ACCOMPANIED BY AN ADULT	გამაფრთხილებელი ბანერი
	კედლის ცეცხლმედეგობა 2სთ (ორ საათიანი)
	კედლის ცეცხლმედეგობა მინ. 1სთ (ერთი საათიანი)
	კვამლის დეტექტორი
	ავტოსაშხეფი (სპლინკლერი)
	ხელის ცეცხლმაქრი
	სახანძრო განგაშის ღილაკი
	სამაშველო / სასწრაფო გამოძახების ტელეფონი
	სახანძრო მილდგარის სისტემა

დაკავებულობის ჯგუფების აღნიშვნები

დაკავებულობის ჯგუფები	დაკავებულობის ჯგუფის აღნიშვნა
თავშეყრის ჯგუფი (თვ)	
საქმიანი ჯგუფი (სქ)	
საგანმანათლებლო ჯგუფი - (სგ)	
სამრეწველო ჯგუფი (სმ)	
დიდი საფრთხის შემცველი ჯგუფი - (დსშ)	
დაწესებულებითი ჯგუფი (დწ)	
სავაჭრო ჯგუფი (სვ)	
საცხოვრებელი ჯგუფი (სც)	
სასაწყობო ჯგუფი (სწ)	
დამხმარე ჯგუფი (დს)	

შენიშვნები :

შემოწმება	თარიღი	დასახელება

პროექტის დასახელება :
ავლაბარი/ ჩუბინიძის ქუჩა №7

DRAWING TITLE
41 +9.80

თარიღი	მასშტაბი	ფურც. ზომა
23-Apr-24		A3.

პროექტი	ფურცლის №	ნახაზი
S 078	A.14.5	

დამკვეთი:

დირექტორი	ნ. ბოკუჩავა	
შეასრულა	ნ. ბოკუჩავა	23-Apr-24
შეამოწმა		23-Apr-24

All rights reserved. No part of this drawing may be reproduced, distributed, or transmitted in any form or by any means, including photocopying, recording, or other electronic or mechanical methods, without the prior written permission of Simplex LTD, except in the case of brief quotations embodied in critical reviews and certain other noncommercial uses permitted by copyright law.

შენობა-ნაგებობის უსაფრთხოების წესებთან შესაბამისობის ანალიზი

გამოყენებული წესები - **„შენობა-ნაგებობის უსაფრთხოების წესები“**

ჩამოთვალეთ შენობის დაკავებულებები და აღწერეთ თითოეული გამოყენება			
-2.77 ნიშნულზე სწ-2	(სასწყობე ჯგუფი)	მიწისქვეშა ავტოსადგომი	დდ=7
±0.00 ნიშნულზე სვ / სქ	(სავაჭრო ჯგუფი/საქმიანი ჯგუფი)	მაღაზია /ოფისი	დდ=42
+3.50-დან + 9.82-ის ჩათვლით სც-2	(საცხოვრებელი ჯგუფი)	ბინები	სართულზე დდ=12

კონსტრუქციის ტიპი:	
განსაზღვრეთ კონსტრუქციის არსებული შენობისთვის: მაგალითი: II-A, II-B, V-A, V-B	
განსაზღვრეთ კონსტრუქციის ტიპი ახალი შენობისთვის: მაგალითი: II-A, II-B, V-A, V-B	**II - B**
შერეული კონსტრუქციის შემთხვევაში მიუთითეთ ტიპები, რომელიც გამოყენებული იქნება, განსაზღვრეთ ტიპები და მათი მდებარეობა:	

სიმაღლის შეზღუდვები ცხრილი 503 -ის მიხედვით		
დაკავებულობები	**დასაშვები სართულიანობა**	**შემოთავაზებული სართულიანობა**
-2.77 ნიშნულზე სწ-2 (სასწყობე ჯგუფი)	**4**	**1**
±0.00 ნიშნულზე სვ (სავაჭრო ჯგუფი)	**4**	**1**
±0.00 ნიშნულზე სქ (საქმიანი ჯგუფი)	**4**	**1**
+3.50-დან + 9.82-ის ნიშნულზე სც-2 (საცხოვრებელი ჯგუფი)	**4**	**3**
	დასაშვები სიმაღლე	**შემოთავაზებული სიმაღლე**
შენობის სიმაღლე =	**16.8**	**15.5**
მიწის დონის ზემოთ სართულ(ებ)ის რაოდენობა =	**4**	

ფართობის შეზღუდვები ცხრილი 503 -ის მიხედვით		
დაკავებულობები	**დასაშვები ფართობი (სართულზე)**	**შემოთავაზებული ფართობი (სართულზე)**

-2.77 ნიშნულზე		სწ-2	**2420**	**306.2**
±0.00	ნიშნულზე	სვ	**1160**	**110.7**
±0.00	ნიშნულზე	სქ	**2140**	**39.5**
+3.50-დან + 9.82	ნიშნულის ჩათვლით	სც-2	**1490**	**649**
		შემოთავაზებული ფართობების ჯამი =	**1105.4**	
		სართულების რაოდენობა =	**4**	
		შენობის საერთო ფართობი =	**1561.3**	

გარე კედლის ცეცხლმედეგობისა და ღიობისადმი მოთხოვნები ცხრილების 602-ის და 705.8 -ის მიხედვით									
გარე კედელი	**ხანძარსაწინააღმდეგო მანძილი** (მეტრი)	**ცეცხლმედეგობის ხარისხი** (საათი)		**კედლის ღიობების ფართობი** (კედლის %)					
				დასაშვები			**გათვალისწინებული**		
		მოთხოვნილი	**გათვალისწინებული**	**დაცული**	**დაუცველი საშუალებით**	**დაუცველი**	**დაცული**	**დაუცველი საშუალებით**	**დაუცველი**
4-1	5.8	1	2	შეუზღუდავი	შეუზღუდავი	შეუზღუდავი	-	-	30%
ა-ე	6.3	1	2	შეუზღუდავი	შეუზღუდავი	შეუზღუდავი	-	-	25%
ე-ბ	6.6	1	2	შეუზღუდავი	შეუზღუდავი	45%	-	-	6%
ბ-ა	9.5	1	2	არ მოითხოვება	არ მოითხოვება	შეუზღუდავი	-	-	30%
1-2	9.2	1	2	არმოითხოვება	არ მოითხოვება	შეუზღუდავი	-	-	21%
2-3	4.5	1	2	75%	75%	25%	-	-	14%
3-4	0.1	-	-	დაუშვებელია	დაუშვებელია	დაუშვებელია	-	-	0%

ხანძრისაგან დაცვის სისტემებისადმი მოთხოვნები							
დაკავებულობები/სივრცეები/გასასვლელი საშუალებები	**ავტოსაშველო სისტემა**	**ალტერნატიული ავტომატური ცეცხლსაქრობი სისტემები**	**სახანძრო განგაშისა, კვამლაღმომჩენი და ცეცხლაღმომჩენი სისტემები**	**სახანძრო მილდგარების სისტემები**	**კვამლის საკონტროლო სისტემები**	**ხელის ცეცხლმაქრები**	**საევარიო განგაშის სისტემები**
-2.77 სწ-2	**არა**	**არა**	**კი**	**არა**	**კი**	**არა**	**არა**
±0.00 სვ /სქ	**არა**	**არა**	**კი**	**არა**	**კი**	**არა**	**არა**

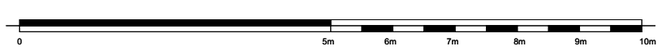

შენიშვნები :

შემოწმება	თარიღი	დასახელება

პროექტის დასახელება :
ავლაბარი/ ჩუბინიძის ქუჩა №7

DRAWING TITLE
ცხრილები

თარიღი	მასშტაბი	ფურც. ზომა
23-Apr-24		A3.

პროექტი	ფურცლის №	ნახაზი
S 078	A.14.6	

დამკვეთი:

დირექტორი	ნ. ბოკუჩავა	
შეასრულა	ნ. ბოკუჩავა	23-Apr-24
შეამოწმა		23-Apr-24

All rights reserved. No part of this drawing may be reproduced, distributed, or transmitted in any form or by any means, including photocopying, recording, or other electronic or mechanical methods, without the prior written permission of Simplex LTD, except in the case of brief quotations embodied in critical reviews and certain other noncommercial uses permitted by copyright law.

+3.50-დან + 9.82 ნიშნულის ჩათვლით სც-2	არა	არა	კი	არა	კი	არა	არა
კიბის უჯრედი	არა	არა	კი	კი	კი	კი	არა
ლიფტები	არა	არა	კი	არა	კი	კი	არა
დერეფანი	არა	არა	კი	არა	არა	კი	არა

სახანძრო-სამაშველო სამსახურის მიერ გამოსაყენებელი მისაერთებლები	არა
სახანძრო ტუმბოები და წყლის რეზერვუარი	არა

განიავებისადმი მოთხოვნები		
დაკავებულობები/სივრცეები/გასასვლელი საშუალებები	ბუნებრივი განიავება	ხელოვნური განიავება
-2.77 სწ-2	არა	არა
±0.00 სვ /სქ	კი	არა
+3.50-დან + 9.82 ნიშნულის ჩათვლით სც-2	კი	არა
კიბის უჯრედი	კი	არა
ლიფტები	არა	არა
დერეფანი	არა	არა

თითოეული სართულიდან გასასვლელი საშუალება									
სართულები	დაკავებულობა და დაკავებულობის დატვირთვის ჯამური მაჩვენებელი	მოთხოვნილი გასასვლელების/გასასვლელთან მისადგომის რაოდენობა	გათვალისწინებული გასასვლელების/ გასასვლელთან მისადგომის რაოდენობა და ტიპი	გასასვლელი საშუალებების სიგანე(მეტრი)					
				გზა-კიბეები		დერაფანი,		გასასვლელის გზა-კარი	
				მოთხოვნილი	გათვალისწინებული	მოთხოვნილი	გათვალისწინებული	მოთხოვნილი	გათვალისწინებული
-2.77 სწ-2	7	1	1	0.9	0.95	-	-	0.82	0.9
±0.00 სვ /სქ	42	1	1	-	-	-	-	0.82	1.0, 1.0
+3.50-დან + 9.82 ნიშნულის ჩათვლით სც-2	36	1	1	0.9	0.95	1.2	1.6	0.82	0.9

წყალსადენი სისტემის ფიქსირებული მოწყობილობების რაოდენობა ცხრილი 1602.1-ის მიხედვით													
სართულები	დაკავებულობა და დაკავებულობის დატვირთვის ჯამური მაჩვენებელი	ფიქსირებული მოწყობილობები(ცალი)											
		უნიტაზი		ტუალეტის ხელსაბანები		აბაზანა/შხაპი		სასმელი წყლის ფანტანი		სამომსახურეო ნიჟარა		სამზარეულოს ნიჟარა	
		ათბეთონიდან	აბეტონიდან ქვაბულის	ათბეთონიდან	აბეტონიდან ქვაბულის	ათბეთონიდან	აბეტონიდან ქვაბულის	ათბეთონიდან	აბეტონიდან ქვაბულის	ათბეთონიდან	აბეტონიდან ქვაბულის	ათბეთონიდან	აბეტონიდან ქვაბულის
-2.77 სწ-2	7	1	1	1	1	-	-	-	-	1	1	-	-
±0.00 სვ /სქ	42	2	2	1	1	-	-	-	-	1	1	-	-
+3.50-დან + 9.82 ნიშნულის ჩათვლით სც-2	36	8	8	8	8	8	8	-	-	-	-	8	8

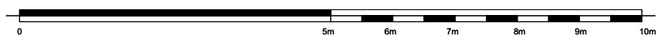

შენიშვნები :

შემოწმება	თარიღი	დასახელება

პროექტის დასახელება :
ავლაბარი/ ჩუბინიძის ქუჩა №7

DRAWING TITLE
ცხრილები

თარიღი	მასშტაბი	ფურც. ზომა
23-Apr-24		A3.

პროექტი	ფურცლის №	ნახაზი
S 078	A.14.7	

დამკვეთი:

დირექტორი	ნ. ბოკუჩავა
შესრულა	ნ. ბოკუჩავა _____ 23-Apr-24
შეამოწმა	_____ 23-Apr-24

All rights reserved. No part of this drawing may be reproduced, distributed, or transmitted in any form or by any means, including photocopying, recording, or other electronic or mechanical methods, without the prior written permission of Simplex LTD, except in the case of brief quotations embodied in critical reviews and certain other noncommercial uses permitted by copyright law.