ᑌᖁᐃᓂᖅᓯᒪᔪᖅ ᑲᑎᒪᔨᖅ

პირობითი აღნიშვნა

	სიმბოლოს სახელწოდება
	ხელის ცეცხლმაქრი
	სახანძრო მილსადარი
	საბანგებო ხმოვანი განგაშის საკომუნიკაციო სისტემა
	კვამლზე მოქმედი მაუწყებელი
	კვამლის ავტომატური აღმომჩენი
	ავტოსაშხეფი
	ორმხრივი კავშირის სისტემა
	სახანძრო განგაშის ღილაკი
	დამკავებელთა შეტყობინების სისტემა
	მხედველობითი განგაშის სიგნალი
	ავარიული განათება
	სახანძრო მისაერთებელი
	სახანძრო კიდრანტი


მონოლითი


შეზავებელი


საპაერო შახტები მეძანიკური განიავებისთვის

60 წუთიანი ხანძარმედეგი კედელი


120 წუთიანი ხანძარმედეგი კედელი

დაკავებულობების ზმუშები	დაკავებულობების ზმუშე აღნიშვნა	შრის კოდი	დაშტრიხვა	ხაზის სისქე	დაშტრიხვის მასშტაბი	დაშტრიხვის კუთხე
საცხოვრებელი ზმუშე (სც)		RGB(255,255,0)	ANSI31	0.05 mm	40	0
სასაწყობო ზმუშე (სწ)		RGB (136,135,134)	ANSI31	0.05 mm	40	0
დამხმარე ზმუშე (დზ)		RGB(57,57,56)	ANSI31	0.05 mm	40	0


მისაწვდომობა

გასახვლელთან მისადგომი მანძილი



საევაკუაციო გასახვლელი

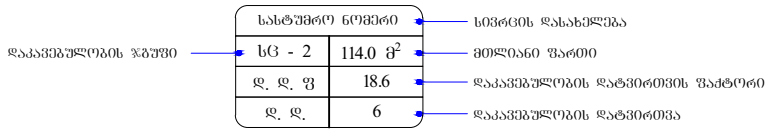

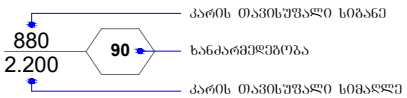

შენობა-ნაგებობის უსაფრთხოების წესებთან შესაბამისობის ანალიზი

გამოყენებული წესები - **„შენობა-ნაგებობის უსაფრთხოების წესები“**

ჩამოთვალეთ შენობის დაკავებულებები და აღწერეთ თითოეული გამოყენება
საშუალო საფრთხის შემცველი სასაწყობო ჯგუფი სწ-1 **-3.00** ნიშნულზე განთავსებული ინვენტარის საწყობი.
მცირე საფრთხის შემცველი სასაწყობო ჯგუფი სწ-2 **-3.00** ნიშნულზე განთავსებული შემოზღუდული ავტოსადგომი გარაჟი.
საცხოვრებელი ჯგუფი სც-2 **±0.00 დან +36.30** ნიშნულის ჩათვლით განთავსებული საცხოვრებელი ბინები ხანგრძლივად დამკავებლებისათვის.
დამხმარე და სხვადასხვა დანიშნულების ჯგუფი დს **სახანძრო ტუმბოებისა და ავზის ოთახი მოეწყობა B ბლოკში.** **შენობისგან დამოუკიდებლად განთავსებული გენერატორი.**

კონსტრუქციის ტიპი:	
განსაზღვრეთ კონსტრუქციის არსებული შენობისთვის: მაგალითი: II-A, II-B, V-A, V-B	
განსაზღვრეთ კონსტრუქციის ტიპი ახალი შენობისთვის: მაგალითი: II-A, II-B, V-A, V-B	**I - A** **მიწის ზემოთ 12 სართული** **მიწის ქვემოთ 1 სართული**
შერეული კონსტრუქციის შემთხვევაში მიუთითეთ ტიპები, რომელიც გამოყენებული იქნება, განსაზღვრეთ ტიპები და მათი მდებარეობა:	

სიმაღლის შეზღუდვები ცხრილი 503 -ის მიხედვით		
დაკავებულობები	დასაშვები სართულიანობა	შემოთავაზებული სართულიანობა
1. სასაწყობო ჯგუფი სწ-1	შეუზღუდავი	1 სართული
2. სასაწყობო ჯგუფი სწ-2	შეუზღუდავი	1 სართული
3. საცხოვრებელი ჯგუფი სც-2	შეუზღუდავი	12 სართული
	დასაშვები სიმაღლე	შემოთავაზებული სიმაღლე
შენობის საერთო სიმაღლე =	შეუზღუდავი	43.17
მიწის ზემოთ სართულის რაოდენობა =		12
მიწის დონის ქვედა სართულის რაოდენობა =		1
სახანძრო-ტექნიკური სიმაღლე		36.90

ფართობის შეზღუდვები ცხრილი 503 -ის მიხედვით			
დაკავებულობები		დასაშვები ფართობი კვ.მ.	შემოთავაზებული ფართობი კვ.მ.
სასაწყობო ჯგუფი სწ-1 შერეული საწყობი	-3.00	შეუზღუდავი	12.4
სასაწყობო ჯგუფი სწ-2 შემოზღუდული ავტოსადგომი გარაჟი	-3.00	შეუზღუდავი	792.4
საცხოვრებელი ჯგუფი სც-2 საცხოვრებელი ბინები ხანგრძლივად დამკავებლებისათვის.	±0.00	შეუზღუდავი	713.6
საცხოვრებელი ჯგუფი სც-2 საცხოვრებელი ბინები ხანგრძლივად დამკავებლებისათვის.	+3.30	შეუზღუდავი	848.5
საცხოვრებელი ჯგუფი სც-2 საცხოვრებელი ბინები ხანგრძლივად დამკავებლებისათვის.	+6.60	შეუზღუდავი	848.5
საცხოვრებელი ჯგუფი სც-2 საცხოვრებელი ბინები ხანგრძლივად დამკავებლებისათვის.	+9.90	შეუზღუდავი	848.5
საცხოვრებელი ჯგუფი სც-2 საცხოვრებელი ბინები ხანგრძლივად დამკავებლებისათვის.	+13.20	შეუზღუდავი	849.5
საცხოვრებელი ჯგუფი სც-2		შეუზღუდავი	849.5

საცხოვრებელი ბინები ხანგრძლივად დამკავებლებისათვის.	+16.50		
საცხოვრებელი ჯგუფი სც-2 საცხოვრებელი ბინები ხანგრძლივად დამკავებლებისათვის.	+19.80	შეუზღუდავი	849.5
საცხოვრებელი ჯგუფი სც-2 საცხოვრებელი ბინები ხანგრძლივად დამკავებლებისათვის.	+23.10	შეუზღუდავი	849.5
საცხოვრებელი ჯგუფი სც-2 საცხოვრებელი ბინები ხანგრძლივად დამკავებლებისათვის.	+26.40	შეუზღუდავი	850.9
საცხოვრებელი ჯგუფი სც-2 საცხოვრებელი ბინები ხანგრძლივად დამკავებლებისათვის.	+29.70	შეუზღუდავი	580.9
საცხოვრებელი ჯგუფი სც-2 საცხოვრებელი ბინები ხანგრძლივად დამკავებლებისათვის.	+33.00	შეუზღუდავი	850.9
საცხოვრებელი ჯგუფი სც-2 საცხოვრებელი ბინები ხანგრძლივად დამკავებლებისათვის.	+36.30	შეუზღუდავი	850.9
იატაკის საერთო ფართობი =		10 853.1	
იატაკების რაოდენობა =		მიწის დონის ზედა 12 მიწის დონის ქვედა 1	
შენობის საერთო ფართობი =		12 604.7	

გარე კედლის ცეცხლმედეგობისა და ღიობისადმი მოთხოვნები ცხრილების 602-ის და 705.8 -ის მიხედვით									
გარე კედელი	ხანძარსაწინააღმდეგო მანძილი (მეტრი)	ცეცხლმედეგობის ხარისხი (საათი)		კედლის ღიობების ფართობი					
		მოთხოვნილი	გათვალისწინებული	დასაშვები			გათვალისწინებული		
				დაცული	დაუცველი საშხეფებით	დაუცველი	დაცული	დაუცველი საშხეფებით	დაუცველი
“ ა-ი ” ღერძებში	9.0 მ-ზე მეტი	0	0	შეუზღუდავი	შეუზღუდავი	შეუზღუდავი	-	-	აკმაყოფილებს
“4-1” ღერძებში	9.0 მ-ზე მეტი	0	0	შეუზღუდავი	შეუზღუდავი	შეუზღუდავი	-	-	აკმაყოფილებს
“ ი-ა ” ღერძებში	9.0 მ-ზე მეტი	0	0	შეუზღუდავი	შეუზღუდავი	შეუზღუდავი	-	-	აკმაყოფილებს
“ 1-4 ” ღერძებში	9.0 მ-ზე მეტი	0	0	შეუზღუდავი	შეუზღუდავი	შეუზღუდავი	-	-	აკმაყოფილებს

ხანძრისაგან დაცვის სისტემებისადმი მოთხოვნები									
დაკავებულობები/სივრცეები/ გასასვლელი საშუალებები	ავტოსა შხეფი სისტემა	ალტერნ ატიული ავტომატ ური ცეცხლსა ქრობი სისტემა	სახანძრო განგაშისა და ცეცხლაღმომჩენ ი სისტემები	სახანძ რო მილდ გარებ ის სისტე მები	კვამლის საკონტრო ლო სისტემები	ხელის ცეცხლმა ქრები	საავარ იო განგაშ ის სისტემ ები	ხანძრი ს მართვ ის ცენტრ ი	სახანძრო-სამაშველ ო სამსახური ს მიერ გამოსაყენ ებელი მისაერთე ბელი
სასაწყობო ჯგუფი სწ-1 **-3.00** ნიშნულზე განთავსებული ინვენტარის საწყობი	კი	-	კვამლის ავტომატური აღმოჩენი.	-	მექანიკუ რი განიავებ ა, კვამლის გაწოვის სისტემა	კი	-		კი
სასაწყობო ჯგუფი სწ-2 **-3.00** ნიშნულზე განთავსებული შემოზღუდული ავტოსადგომი გარაჟები.	კი	-	სახანძრო განგაშის ღილაკი; დამკავებელ თა შეტყობინები ს სისტემა; მხედველობი თი განგაშის სისტემა, კვამლის ავტომატური აღმოჩენი, ავარიული განათება, საგანგებო ხმოვანი განგაშის საკომუნიკაც იო სისტემა.	კი	მექანიკუ რი განიავებ ა, კვამლის გაწოვის სისტემა	კი	-		
საცხოვრებელი ჯგუფი სც-2 **±0.00 დან +36.30 ნიშნულის ჩათვლით** განთავსებული საცხოვრებელი ბინები ხანგრძლივად დამკავებლებისათვის.	-	-	კვამლზე მორეაგირე მაუწყებელი	-	ბუნებრი ვი განიავებ ა.	-	-		

კიბის უჯრედები	-	_	ორმხრივი კავშირის სისტემა; ავარიული განათება, საგანგებო ხმოვანი განგაშის საკომუნიკაციო სისტემა.	-	მექანიკური განიავება, კვამლის ავტომატური გაწოვა	-	_	-	
კიბის ფოიე	-	_	კვამლის ავტომატური აღმომჩენი; ავარიული განათება,	-	მექანიკური განიავება, დაწნევადი	-	_		
ლიფტი	-	_	საგანგებო ხმოვანი განგაშის საკომუნიკაციო სისტემა, ორმხრივი კავშირის სისტემა	-	მექანიკური განიავება, დაწნევადი	-	_		
ლიფტის ფოიე	-	-	კვამლის ავტომატური აღმომჩენი; ავარიული განათება, ორმხრივი კავშირის სისტემა;	-	მექანიკური განიავება, დაწნევადი	-	-		
ლიფტის სამანქანე	-	კი	კვამლის ავტომატური აღმომჩენი	-	მექანიკური განიავება, კვამლის ავტომატური გაწოვა	კი	_		
დერეფნები	-	-	სახანძრო განგაშის ღილაკი; დამკავებელთა შეტყობინები	კი	მექანიკური განიავება, კვამლის ავტომატ	კი	-		

			ს სისტემა; მხედველობითი განგაშის სისტემა, კვამლის ავტომატური, ავარიული განათება. აღმოჩენი, საგანგებო ხმოვანი განგაშის საკომუნიკაციო სისტემა.		ური გაწოვა				

განიავებისადმი მოთხოვნები		
დაკავებულობები/სივრცეები/გასასვლელი საშუალებები	ბუნებრივი განიავება	ხელოვნური (მექანიკური) განიავება
სასაწყობო ჯგუფი სწ-1 -3.00 ნიშნულებზე განთავსებული ინვენტარის საწყობი.	-	კი (კვამლის გაწოვის სისტემა)
სასაწყობო ჯგუფი სწ-2 -3.00 ნიშნულზე განთავსებული შემოზღუდული ავტოსადგომი გარაჟები.	-	კი (კვამლის გაწოვის სისტემა)
საცხოვრებელი ჯგუფი სც-2 ±0.00 დან +36.30 ნიშნულის ჩათვლით განთავსებული საცხოვრებელი ბინები ხანგრძლივად დამკავებლებისათვის.	კი	კი (კვამლის გაწოვის სისტემა)
კიბის უჯრედი	-	კი (კვამლის გაწოვის სისტემა)
კიბის ფოიე	-	კი (დაწნევის სისტემა)
ლიფტი	-	კი (დაწნევის სისტემა)
ლიფტის ფოიე		კი (დაწნევის სისტემა)
ლიფტის სამანქანე	-	კი (კვამლის გაწოვის სისტემა)
დერეფანი	-	კი (კვამლის გაწოვის სისტემა)

თითოეული სართულიდან და სივრციდან გასასვლელი საშუალება									
სართულები	დაკავებულობა და დაკავებულობის დატვირთვის ჯამური მაჩვენებელი	მოთხოვნილი გასასვლელების/გასასვლელთან მისადგომის რაოდენობა	გათვალისწინებული გასასვლელების/გასასვლელთან მისადგომის რაოდენობა და ტიპი	გასასვლელი საშუალებების სიგანე (მეტრი)					
				გზა-კიბეები		დერაფანი,		გასასვლელის გზა-კარი	
				მოთხოვნილი	გათვალისწინებული	მოთხოვნილი	გათვალისწინებული	მოთხოვნილი	გათვალისწინებული (თავისუფალი)
-3.00 ნიშნულზე	სასაწყობო ჯგუფი სწ-1 შერეული საწყობი დ.დ. 1	1	1 (გზა-კარი)	-	-	_	_	0.82	0.82
	სასაწყობო ჯგუფი სწ-2 შემოზღუდული ავტოსადგომი გარაჟი დ.დ. 49	2	2 (გზა-კიბე)	1.10	1.37	_	_	0.82	0.82
-3.00 ნიშნულზე სართულს ს.დ.დ. 50		2	2 (გზა-კიბე)	1.10	1.37	-	-	0.82	0.82
±0.00 ნიშნულზე	საცხოვრებელი ჯგუფი სც-2 საცხოვრებელი ბინები ხანგრძლივად დამკავებლებისათვის.	1 (თითოეულს)	1 (გზა-კარი) (თითოეულს)	_	_	_	_	0.82	0.82

±0.00 ნიშნულზე სართულს **ს.დ.დ. 43**		**2**	**3 (გზა-კარი)**	-	-	**1.20**	**1.60**	**0.82**	**0.82 და მეტი**
+3.30 ნიშნულზე	**საცხოვრებელი ჯგუფი სც-2** საცხოვრებელი ბინები ხანგრძლივად დამკავებლებისათვის.	**1** (თითოეულს)	**1 (გზა-კარი)** (თითოეულს)	–	–	–	–	**0.82**	**0.82**
+3.30 ნიშნულზე სართულს **ს.დ.დ. 48**		**2**	**2 (გზა-კიბე)**	**1.10**	**1.37**	**1.20**	**1.60**	**0.82**	**0.82**
+6.60 ნიშნულზე	**საცხოვრებელი ჯგუფი სც-2** საცხოვრებელი ბინები ხანგრძლივად დამკავებლებისათვის.	**1** (თითოეულს)	**1 (გზა-კარი)** (თითოეულს)	–	–	–	–	**0.82**	**0.82**
+6.60 ნიშნულზე სართულს **ს.დ.დ. 48**		**2**	**2 (გზა-კიბე)**	**1.10**	**1.37**	**1.20**	**1.60**	**0.82**	**0.82**
+9.90 ნიშნულზე	**საცხოვრებელი ჯგუფი სც-2** საცხოვრებელი ბინები ხანგრძლივად დამკავებლებისათვის.	**1** (თითოეულს)	**1 (გზა-კარი)** (თითოეულს)	–	–	–	–	**0.82**	**0.82**
+9.90 ნიშნულზე სართულს **ს.დ.დ. 48**		**2**	**2 (გზა-კიბე)**	**1.10**	**1.37**	**1.20**	**1.60**	**0.82**	**0.82**

+13.20 ნიშნულზე	**საცხოვრებელი ჯგუფი სც-2** საცხოვრებელი ბინები ხანგრძლივად დამკავებლებისათვის.	**1** (თითოეულს)	**1 (გზა-კარი)** (თითოეულს)	–	–	–	–	**0.82**	**0.82**
+13.20 ნიშნულზე სართულს **ს.დ.დ. 48**		**2**	**2 (გზა-კიბე)**	**1.10**	**1.37**	**1.20**	**1.60**	**0.82**	**0.82**
+16.50 ნიშნულზე	**საცხოვრებელი ჯგუფი სც-2** საცხოვრებელი ბინები ხანგრძლივად დამკავებლებისათვის.	**1** (თითოეულს)	**1 (გზა-კარი)** (თითოეულს)	–	–	–	–	**0.82**	**0.82**
+16.50 ნიშნულზე სართულს **ს.დ.დ. 48**		**2**	**2 (გზა-კიბე)**	**1.10**	**1.37**	**1.20**	**1.60**	**0.82**	**0.82**
+19.80 ნიშნულზე	**საცხოვრებელი ჯგუფი სც-2** საცხოვრებელი ბინები ხანგრძლივად დამკავებლებისათვის.	**1** (თითოეულს)	**1 (გზა-კარი)** (თითოეულს)	–	–	–	–	**0.82**	**0.82**
+19.80 ნიშნულზე სართულს **ს.დ.დ. 48**		**2**	**2 (გზა-კიბე)**	**1.10**	**1.37**	**1.20**	**1.60**	**0.82**	**0.82**
+23.10 ნიშნულზე	**საცხოვრებელი ჯგუფი სც-2** საცხოვრებელი ბინები ხანგრძლივად დამკავებლებისათვის.	**1** (თითოეულს)	**1 (გზა-კარი)** (თითოეულს)	–	–	–	–	**0.82**	**0.82**

+23.10 ნიშნულზე სართულს **ს.დ.დ. 48**		**2**	**2** **(გზა-კიბე)**	**1.10**	**1.37**	**1.20**	**1.60**	**0.82**	**0.82**
+26.40 **ნიშნულზე**	**საცხოვრებელ ი ჯგუფი სც-2** საცხოვრებელი ბინები ხანგრძლივად დამკავებლებისა თვის.	**1** (თითოეულს)	**1** **(გზა-კარი)** (თითოეულს)	–	–	–	–	**0.82**	**0.82**
+26.40 ნიშნულზე სართულს **ს.დ.დ. 48**		**2**	**2** **(გზა-კიბე)**	**1.10**	**1.37**	**1.20**	**1.60**	**0.82**	**0.82**
+29.70 **ნიშნულზე**	**საცხოვრებელ ი ჯგუფი სც-2** საცხოვრებელი ბინები ხანგრძლივად დამკავებლებისა თვის.	**1** (თითოეულს)	**1** **(გზა-კარი)** (თითოეულს)	–	–	–	–	**0.82**	**0.82**
+29.70 ნიშნულზე სართულს **ს.დ.დ. 48**		**2**	**2** **(გზა-კიბე)**	**1.10**	**1.37**	**1.20**	**1.60**	**0.82**	**0.82**
+33.00 **ნიშნულზე**	**საცხოვრებელ ი ჯგუფი სც-2** საცხოვრებელი ბინები ხანგრძლივად დამკავებლებისა თვის.	**1** (თითოეულს)	**1** **(გზა-კარი)** (თითოეულს)	–	–	–	–	**0.82**	**0.82**
+33.00 ნიშნულზე სართულს **ს.დ.დ. 48**		**2**	**2** **(გზა-კიბე)**	**1.10**	**1.37**	**1.20**	**1.60**	**0.82**	**0.82**
+36.30 **ნიშნულზე**	**საცხოვრებელ ი ჯგუფი სც-2** საცხოვრებელი ბინები	**1** (თითოეულს)	**1** **(გზა-კარი)** (თითოეულს)	–	–	–	–	**0.82**	**0.82**

	ხანგრძლივად დამკავებლებისა თვის.								
+36.30 ნიშნულზე სართულს ს.დ.დ. 48		2	2 (გზა-კიბე)	1.10	1.37	1.20	1.60	0.82	0.82

წალსადენი სისტემის ფიქსირებული მოწყობილობების რაოდენობა-საცხოვრებელი ჯგუფი სც-2 ქვეჯგუფი ცხრილი 1602.1-ის მიხედვით											
სართულები	საცხოვრებელი ერთეულები	ფიქსირებული მოწყობილობები									
		უნიტაზი (ერთ საცხოვრებელ ერთეულზე)		ტუალეტის ხელსაბანები (ერთ საცხოვრებელ ერთეულზე)		აბაზანა/შხაპი (ერთ საცხოვრებელ ერთეულზე)		სამზარეულოს ნიჟარა (ერთ საცხოვრებელ ერთეულზე)		ავტომატური სარეცხი მანქანის მისაერთებელი	
		მოთხოვნილი	გათვალისწ.	მოთხოვნილი	გათვალისწ.	მოთხოვნილი	გათვალისწ.	მოთხოვნილი	გათვალისწ.	მოთხოვნილი (20 საცხ. ერთეულზე)	გათვალისწ. (თითო საცხ. ერთეულზე)
±0.00 ნიშ.	ბინები №1; №2; №3; №4; №5; №6; №7. №8; №9; №10; №11; №12; №13;	1	1	1	1	1	1	1	1	1	1
+3.30 ნიშ.	ბინები №14; №15; №16; №17; №18; №19; №20. №21; №22; №23; №24; №25; №26;	1	1	1	1	1	1	1	1	1	1
+6.90 ნიშ.	ბინები №27; №22; №29; №30; №31; №32; №33. №34; №35; №36; №37; №38; №39;	1	1	1	1	1	1	1	1	1	1
+9.90 ნიშ.	ბინები №40; №41; №42; №43; №44; №45; №46. №47; №48; №49; №50; №51; №52;	1	1	1	1	1	1	1	1	1	1
+13.20 ნიშ.	ბინები №53; №54; №55; №56; №57; №58; №59 №60; №61; №62; №63;	1	1	1	1	1	1	1	1	1	1

	№64; №65;										
+16.50 ნიშ.	ბინები №66; №67; №68; №69; №70; №71; №72, №73; №74; №75; №76; №77; №78;	1	1	1	1	1	1	1	1	1	1
+19.80 ნიშ.	ბინები №79; №80; №81; №82; №83; №84; №85. №86; №87; №88; №89; №90; №91;	1	1	1	1	1	1	1	1	1	1
+23.10 ნიშ.	ბინები №92; №93; №94; №95; №96; №97; №98. №99; №100; №101; №102; №103; №104;	1	1	1	1	1	1	1	1	1	1
+26.40 ნიშ.	ბინები №105; №106; №107; №108; №109; №110; №111. №112; №113; №114; №115; №116; №117;	1	1	1	1	1	1	1	1	1	1
+29.70 ნიშ.	ბინები №118; №119; №120; №121; №122; №123; №124. №125; №126; №127; №128; №129; №130;	1	1	1	1	1	1	1	1	1	1
+33.00 ნიშ.	ბინები №131; №132; №133; №134; №135; №136; №137. №138; №139; №140; №141; №142; №143;	1	1	1	1	1	1	1	1	1	1
+36.30 ნიშ.	ბინები №144; №145; №146; №147; №148; №149; №150. №151; №152; №153; №154; №155; №156;	1	1	1	1	1	1	1	1	1	1

მრავალბინიანი საცხოვრებელი სახლი

ექსპლიკაცია

გამოყენებული პირობითი აღნიშვნები

	საკვლასტრო საზღვარი
+0.00	ნიშნული გეგმაზე
	ჭრილის ხაზი
	პედლის ცეცხლმედეგობის ხარისხი 1 საათი
	პედლის ცეცხლმედეგობის ხარისხი 2 საათი
	გასასვლელამდე სავალი მანძილი
	მისაბმდომი სალაგმზე
	ნიშნული ჭრილზე, ფასადზე
	გაძლიერებული ბეტონის სტრუქტურული ელემენტები 2 სთ-იანი ხანგძლივმედეგობით (სვეტი, დიაფრაგმა)
	ბეტონის ბლოკის 200 იანი კედელი
	შახტის აღმნიშვნელი
1	ღერძის ხაზი
L=11.8 m 10%	პანდუსის ქანობის მაჩვენებელი
	რკ.ბეტონის სვეტი

მანქანების ჯგუფის №	სივრცის დასახელება	
სს-2	115.8	მყისიერი შტატი
დ.დ.ფ	186	მანქანების მუდმივობის შტატრატი
დ.დ.	7	მანქანების მუდმივობა

	გასასვლელთან მისადგომი მაქსიმალური სავალი მანძილი
EXIT	გასასვლელის აღმნიშვნელი განათებული ნიშანი

მანქანების ჯგუფების აღნიშვნები

მანქანების ჯგუფის	მანქანების ჯგუფის აღნიშვნა	ფერის კოდი
მანქანის ჯგუფი (ს)		RGB (34.139.34)
სამსახურ ჯგუფი (ს)		RGB (79.12.187)
სანიმანებლების ჯგუფი (სს)		RGB (245.99.20)
სამანქანეო ჯგუფი (ს)		RGB (160.32.240)
ტიპის სივრცის მანქანების ჯგუფი (ტ)		RGB (94.8.58)
ტექნიკური ჯგუფი (ტ)		RGB (0.0.255)
სავალო ჯგუფი (ს)		RGB (255.0.0)
საოპერაციო ჯგუფი (ო)		RGB (220.185.0)
საავარიო ჯგუფი (ა)		RGB (136.135.134)
მომსახურე ჯგუფი (მ)		RGB (57.57.56)

A ბლოკი

ნახაზის დასახელება

ავტოსადგომის გეგმა -3.00 ნიშნულზე

საერთო სანიმუშე ფართი - 877.4 კვ.მ
მათ შორის:
1. ავტომანევრების ფართი - 792.4 კვ.მ
2. დამხმარე ფართი - 12.4 კვ.მ
3. საკომუნიკაციო ფართი - 72.6 კვ.მ

პროექტი

ვაზისუბანი
მრავალბინიანი საცხოვრებელი სახლის პროექტი
ს/პ 01.17.09.007.085

დამკვეთი:

შპს "პინორ ვაზისუბანი"

TITLE:

SEAL:	მასშტაბი:	ხელმოწერა:
	ა. სოლომონია	
	თარიღი:	20.04.2024
	ფაილის:	SHEET NO:
ნახაზის ნომ:	ფორმატი: A2	ფურცლის № A.06
	სტადია:	ს.პ

A ბლოკი (1-ლი სართული)

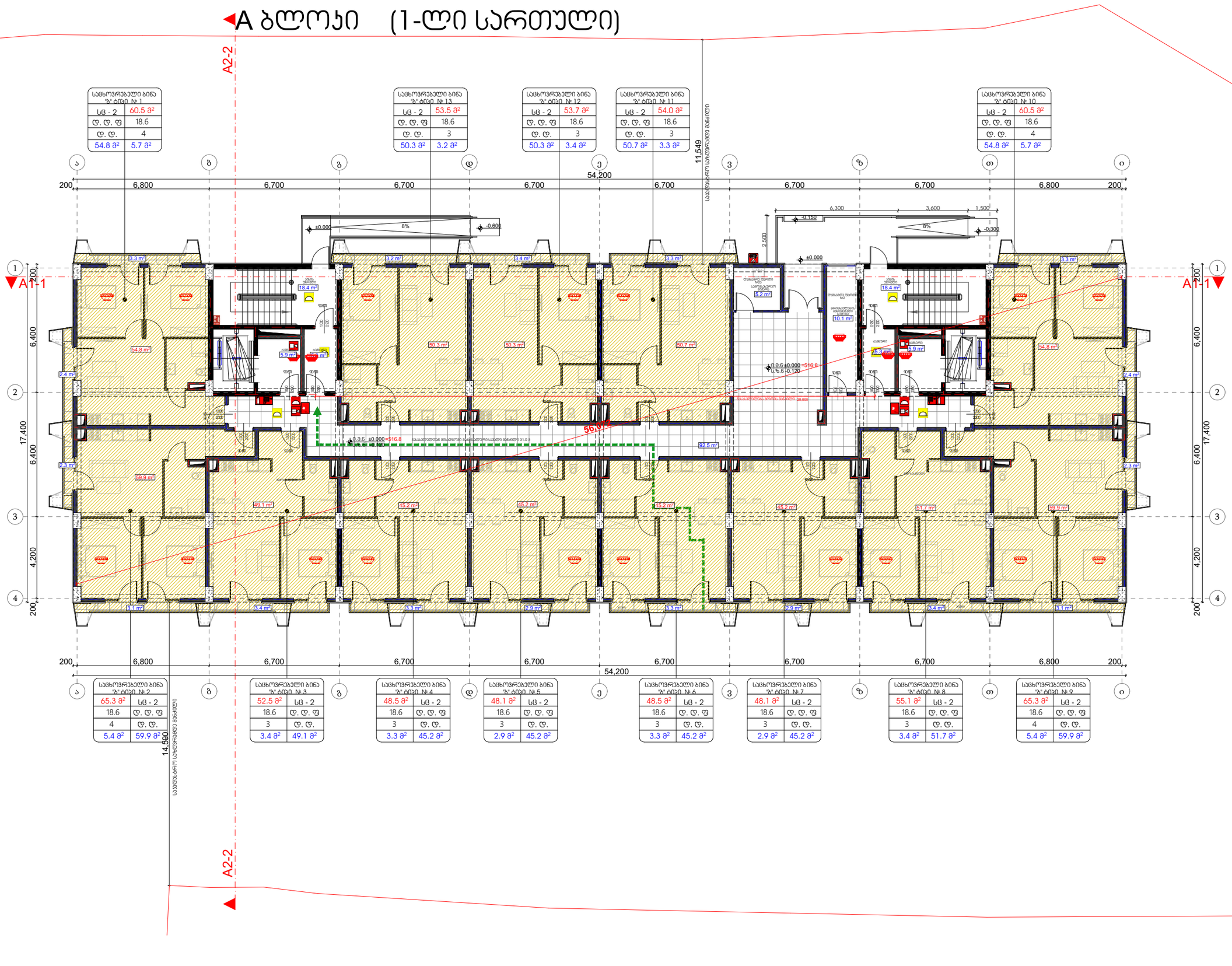

საცხოვრებელი ბინა №1	
სც - 2	60.5 მ²
დ. დ. ფ	18.6
დ. დ.	4
54.8 მ²	5.7 მ²

საცხოვრებელი ბინა №13	
სც - 2	53.5 მ²
დ. დ. ფ	18.6
დ. დ.	3
50.3 მ²	3.2 მ²

საცხოვრებელი ბინა №12	
სც - 2	53.7 მ²
დ. დ. ფ	18.6
დ. დ.	3
50.3 მ²	3.4 მ²

საცხოვრებელი ბინა №11	
სც - 2	54.0 მ²
დ. დ. ფ	18.6
დ. დ.	3
50.7 მ²	3.3 მ²

საცხოვრებელი ბინა №10	
სც - 2	60.5 მ²
დ. დ. ფ	18.6
დ. დ.	4
54.8 მ²	5.7 მ²

საცხოვრებელი ბინა №2	
65.3 მ²	სც - 2
18.6	დ. დ. ფ
4	დ. დ.
5.4 მ²	59.9 მ²

საცხოვრებელი ბინა №3	
52.5 მ²	სც - 2
18.6	დ. დ. ფ
3	დ. დ.
3.4 მ²	49.1 მ²

საცხოვრებელი ბინა №4	
48.5 მ²	სც - 2
18.6	დ. დ. ფ
3	დ. დ.
3.3 მ²	45.2 მ²

საცხოვრებელი ბინა №5	
48.1 მ²	სც - 2
18.6	დ. დ. ფ
3	დ. დ.
2.9 მ²	45.2 მ²

საცხოვრებელი ბინა №6	
48.5 მ²	სც - 2
18.6	დ. დ. ფ
3	დ. დ.
3.3 მ²	45.2 მ²

საცხოვრებელი ბინა №7	
48.1 მ²	სც - 2
18.6	დ. დ. ფ
3	დ. დ.
2.9 მ²	45.2 მ²

საცხოვრებელი ბინა №8	
55.1 მ²	სც - 2
18.6	დ. დ. ფ
3	დ. დ.
3.4 მ²	51.7 მ²

საცხოვრებელი ბინა №9	
65.3 მ²	სც - 2
18.6	დ. დ. ფ
4	დ. დ.
5.4 მ²	59.9 მ²

მრავალბინიანი საცხოვრებელი სახლი

ექსპლიკაცია

გამოყენებული პირობითი აღნიშვნები

	საკადასტრო საზღვარი
+0.00	ნიშნული გეგმაზე
	ჭრილის ხაზი
	პედლის ცეცხლმედეგობის ხარისხი 1 საათი
	პედლის ცეცხლმედეგობის ხარისხი 2 საათი
	გასასვლელამდე საკალი მანძილი
	მისაბმელი სანდუსი
	ნიშნული ჭრილზე, ფასადზე
	მონოლითური ბეტონის სტრუქტურული ელემენტები 2 სთ-იანი ხანძარმედეგობით (სვეტი, დიაფრაგმა)
	ბეტონის ბლოკის 200 იანი კედელი
	შახტის აღმნიშვნელი
1	ღერძის ხაზი
L=11.8 m 10%	პანდუსის ქანობის მაჩვენებელი
	რკ.ბეტონის სვეტი

საცხოვრებელი ბინა №	სიგანის მასახლებელი
სც - 2	115.8
დ. დ. ფ	186
დ. დ.	7

საცხოვრებლის ბინები
საცხოვრებლის მანძილის მაჩვენებელი
საცხოვრებლის მანძილის მაჩვენებელი

	გასასვლელთან მისადგომი მაქსიმალური სავალი მანძილი
EXIT	გასასვლელის აღმნიშვნელი განათებული ნიშანი

საკაბელო ჯგუფის აღნიშვნები

საკაბელო ჯგუფის დასახელება	საკაბელო ჯგუფის აღნიშვნა	ფერის კოდი
მაღალძაბის ჯგუფი (მძ)		RGB (34.139.34)
სამთავრო ჯგუფი (სმ)		RGB (79.12.187)
სახანძრო ჯგუფი (სხ)		RGB (245.99.20)
სამაგრებელი ჯგუფი (სმ)		RGB (160.32.240)
ტიპის სამაგრის მომსახურე ჯგუფი (მმ)		RGB (148.58)
ტრანსპორტირების ჯგუფი (ტმ)		RGB (0.0.255)
სასანტრო ჯგუფი (სა)		RGB (255.0.0)
სახელმწიფო ჯგუფი (სმ)		RGB (220.185.0)
სასანტრო ჯგუფი (სა)		RGB (136.135.134)
მთამსახ ჯგუფი (მს)		RGB (57.57.56)

A ბლოკი

ნახაზის დასახელება

პირველი სართულის გეგმა +0.00 ნიშნულზე

საერთო ფართობი: 880.6 კვ.მ
მათ შორის:
1. საცხოვრებელი ფართი - 662.3 კვ.მ
2. საზოგადო ფართი - 51.3 კვ.მ
3. საერთო ფართი - 151.7 კვ.მ
4. ლიფტის ფართი - 15.3 კვ.მ

პროექტი

ვაზისუბანი
მრავალბინიანი საცხოვრებელი სახლის პროექტი
ს/პ 01.17.09.007.085

დამკვეთი:

შპს "პინორ ვაზისუბანი"

TITLE:

SEAL:	მთავრული:		ხელმოწერა:
	ს. სოლომონი		
	თარიღი:	20.04.2024	
	შესწავლი:	SHEET NO:	
ნახაზის ნომერი:	ფორმატი:	ვერსიის №	სტადია:
	A2	A.07	ს.პ

A ბოლო ეტაჟის (ოთახების 16-27) იატაკის გეგმა

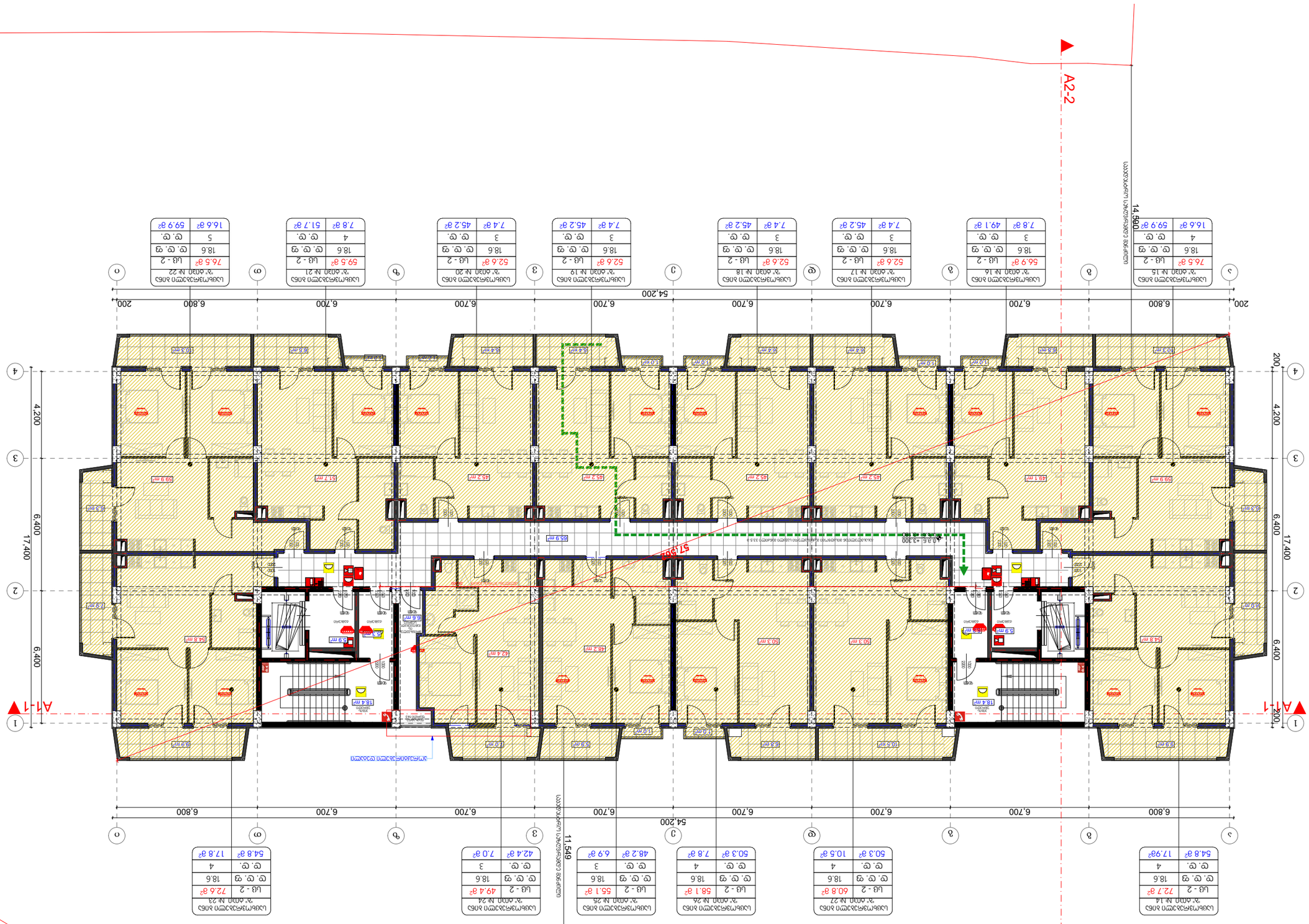

ოთახის №16	ფართობი: 72.7 მ²	სართული: 4	ბინა: 4
ოთახის №17	ფართობი: 60.8 მ²	სართული: 3	ბინა: 3
ოთახის №18	ფართობი: 58.1 მ²	სართული: 3	ბინა: 3
ოთახის №19	ფართობი: 55.1 მ²	სართული: 3	ბინა: 3
ოთახის №20	ფართობი: 49.4 მ²	სართული: 3	ბინა: 3
ოთახის №21	ფართობი: 42.4 მ²	სართული: 3	ბინა: 3
ოთახის №22	ფართობი: 76.5 მ²	სართული: 5	ბინა: 5
ოთახის №23	ფართობი: 72.6 მ²	სართული: 4	ბინა: 4
ოთახის №24	ფართობი: 54.8 მ²	სართული: 4	ბინა: 4
ოთახის №25	ფართობი: 55.1 მ²	სართული: 3	ბინა: 3
ოთახის №26	ფართობი: 58.1 მ²	სართული: 4	ბინა: 4
ოთახის №27	ფართობი: 60.8 მ²	სართული: 4	ბინა: 4

ოთახის №15	ფართობი: 76.5 მ²	სართული: 4	ბინა: 4
ოთახის №16	ფართობი: 56.9 მ²	სართული: 3	ბინა: 3
ოთახის №17	ფართობი: 52.6 მ²	სართული: 3	ბინა: 3
ოთახის №18	ფართობი: 52.6 მ²	სართული: 3	ბინა: 3
ოთახის №19	ფართობი: 52.6 მ²	სართული: 3	ბინა: 3
ოთახის №20	ფართობი: 52.6 მ²	სართული: 3	ბინა: 3
ოთახის №21	ფართობი: 59.5 მ²	სართული: 4	ბინა: 4
ოთახის №22	ფართობი: 76.5 მ²	სართული: 5	ბინა: 5

ავტორი:	ვ. ლომსაძე
შემოწმებული:	ნ. ჯანელიძე
დამტკიცა:	ნ. ჯანელიძე
ფორმატი:	A2
მასშტაბი:	1:100
ნახაზის №:	A.08
ფურცელი:	3

პროექტის დასახელება:	ბინათმესაკუთრეთა ასოციაციის ბინების მშენებლობა ქ. ბათუმში, ზ. ზედაზნის ქუჩა №3
ობიექტის მისამართი:	ქ. ბათუმი, ზ. ზედაზნის ქუჩა №3
ნახაზის დასახელება:	A ბოლო ეტაჟის (ოთახების 16-27) იატაკის გეგმა
დამკვეთი:	ბინათმესაკუთრეთა ასოციაცია
პროექტის ავტორი:	ინჟინერ-კონსტრუქტორი ნ. ჯანელიძე
ტელეფონი:	+995 599 01 17 09
ელ-ფოსტა:	n.janelidze@gmail.com
ნახაზის ავტორი:	ინჟინერ-არქიტექტორი ვ. ლომსაძე
ტელეფონი:	+995 599 01 17 09
ელ-ფოსტა:	v.lomsadze@gmail.com

ნახაზის ლეგენდა

ოთახის №16 ფართობი: 72.7 მ² სართული: 4 ბინა: 4	
ოთახის №17 ფართობი: 60.8 მ² სართული: 3 ბინა: 3	
ოთახის №18 ფართობი: 58.1 მ² სართული: 3 ბინა: 3	
ოთახის №19 ფართობი: 55.1 მ² სართული: 3 ბინა: 3	
ოთახის №20 ფართობი: 49.4 მ² სართული: 3 ბინა: 3	
ოთახის №21 ფართობი: 42.4 მ² სართული: 3 ბინა: 3	
ოთახის №22 ფართობი: 76.5 მ² სართული: 5 ბინა: 5	
ოთახის №23 ფართობი: 72.6 მ² სართული: 4 ბინა: 4	
ოთახის №24 ფართობი: 54.8 მ² სართული: 4 ბინა: 4	
ოთახის №25 ფართობი: 55.1 მ² სართული: 3 ბინა: 3	
ოთახის №26 ფართობი: 58.1 მ² სართული: 4 ბინა: 4	
ოთახის №27 ფართობი: 60.8 მ² სართული: 4 ბინა: 4	

ოთახის №15 ფართობი: 76.5 მ² სართული: 4 ბინა: 4	
ოთახის №16 ფართობი: 56.9 მ² სართული: 3 ბინა: 3	
ოთახის №17 ფართობი: 52.6 მ² სართული: 3 ბინა: 3	
ოთახის №18 ფართობი: 52.6 მ² სართული: 3 ბინა: 3	
ოთახის №19 ფართობი: 52.6 მ² სართული: 3 ბინა: 3	
ოთახის №20 ფართობი: 52.6 მ² სართული: 3 ბინა: 3	
ოთახის №21 ფართობი: 59.5 მ² სართული: 4 ბინა: 4	
ოთახის №22 ფართობი: 76.5 მ² სართული: 5 ბინა: 5	

ნახაზის დასახელება	A ბოლო ეტაჟის (ოთახების 16-27) იატაკის გეგმა
პროექტის ავტორი	ინჟინერ-კონსტრუქტორი ნ. ჯანელიძე
ტელეფონი	+995 599 01 17 09
ელ-ფოსტა	n.janelidze@gmail.com
ნახაზის ავტორი	ინჟინერ-არქიტექტორი ვ. ლომსაძე
ტელეფონი	+995 599 01 17 09
ელ-ფოსტა	v.lomsadze@gmail.com

ნახაზის №:	A.08
თარიღი:	20.04.2024
SHEET No:	
ფურცელი №:	A2
ფურცლების რაოდენობა:	
TITLE:	
ცვლილების №:	
ბინათმესაკუთრეთა ასოციაცია "ზედაზნის 3"	
ობიექტის მისამართი: ქ. ბათუმი, ზ. ზედაზნის ქუჩა №3	
ბინათმესაკუთრეთა ასოციაციის ბინების მშენებლობა ქ. ბათუმში, ზ. ზედაზნის ქუჩა №3	
ბ/კ 01.17.09.007.085	
ელ-ფოსტა: n.janelidze@gmail.com	
ტელეფონი: +995 599 01 17 09 - ნ. ჯანელიძე	
ელ-ფოსტა: v.lomsadze@gmail.com	
ტელეფონი: +995 599 01 17 09 - ვ. ლომსაძე	
1. ბინათმესაკუთრეთა ასოციაცია "ზედაზნის 3"	
2. ს/კ 05.07.01.0.01.001 - ქ. ბათუმი, ზ. ზედაზნის ქუჩა №3	
3. ნახაზის ავტორი: ინჟინერ-არქიტექტორი ვ. ლომსაძე	
4. ნახაზის ავტორი: ინჟინერ-კონსტრუქტორი ნ. ჯანელიძე	
ნახაზის ავტორები:	
ნახაზის დასახელება: A ბოლო ეტაჟის (ოთახების 16-27) იატაკის გეგმა	
პროექტის დასახელება: ბინათმესაკუთრეთა ასოციაციის ბინების მშენებლობა ქ. ბათუმში, ზ. ზედაზნის ქუჩა №3	

ნახაზის დასახელება	A ბოლო ეტაჟის (ოთახების 16-27) იატაკის გეგმა
პროექტის დასახელება	ბინათმესაკუთრეთა ასოციაციის ბინების მშენებლობა ქ. ბათუმში, ზ. ზედაზნის ქუჩა №3
ობიექტის მისამართი	ქ. ბათუმი, ზ. ზედაზნის ქუჩა №3
ბინათმესაკუთრეთა ასოციაცია	"ზედაზნის 3"
ბ/კ	01.17.09.007.085
ელ-ფოსტა	n.janelidze@gmail.com
ტელეფონი	+995 599 01 17 09 - ნ. ჯანელიძე
ელ-ფოსტა	v.lomsadze@gmail.com
ტელეფონი	+995 599 01 17 09 - ვ. ლომსაძე

1. ბინათმესაკუთრეთა ასოციაცია "ზედაზნის 3"	
2. ს/კ 05.07.01.0.01.001 - ქ. ბათუმი, ზ. ზედაზნის ქუჩა №3	
3. ნახაზის ავტორი: ინჟინერ-არქიტექტორი ვ. ლომსაძე	
4. ნახაზის ავტორი: ინჟინერ-კონსტრუქტორი ნ. ჯანელიძე	

A ბოლო ეტაჟის (ოთახების 16-27) იატაკის გეგმა

ნახაზის ლეგენდა

ოთახის №16 ფართობი: 72.7 მ² სართული: 4 ბინა: 4	
ოთახის №17 ფართობი: 60.8 მ² სართული: 3 ბინა: 3	
ოთახის №18 ფართობი: 58.1 მ² სართული: 3 ბინა: 3	
ოთახის №19 ფართობი: 55.1 მ² სართული: 3 ბინა: 3	
ოთახის №20 ფართობი: 49.4 მ² სართული: 3 ბინა: 3	
ოთახის №21 ფართობი: 42.4 მ² სართული: 3 ბინა: 3	
ოთახის №22 ფართობი: 76.5 მ² სართული: 5 ბინა: 5	
ოთახის №23 ფართობი: 72.6 მ² სართული: 4 ბინა: 4	
ოთახის №24 ფართობი: 54.8 მ² სართული: 4 ბინა: 4	
ოთახის №25 ფართობი: 55.1 მ² სართული: 3 ბინა: 3	
ოთახის №26 ფართობი: 58.1 მ² სართული: 4 ბინა: 4	
ოთახის №27 ფართობი: 60.8 მ² სართული: 4 ბინა: 4	

ოთახის №15 ფართობი: 76.5 მ² სართული: 4 ბინა: 4	
ოთახის №16 ფართობი: 56.9 მ² სართული: 3 ბინა: 3	
ოთახის №17 ფართობი: 52.6 მ² სართული: 3 ბინა: 3	
ოთახის №18 ფართობი: 52.6 მ² სართული: 3 ბინა: 3	
ოთახის №19 ფართობი: 52.6 მ² სართული: 3 ბინა: 3	
ოთახის №20 ფართობი: 52.6 მ² სართული: 3 ბინა: 3	
ოთახის №21 ფართობი: 59.5 მ² სართული: 4 ბინა: 4	
ოთახის №22 ფართობი: 76.5 მ² სართული: 5 ბინა: 5	

ნახაზის დასახელება	A ბოლო ეტაჟის (ოთახების 16-27) იატაკის გეგმა
პროექტის დასახელება	ბინათმესაკუთრეთა ასოციაციის ბინების მშენებლობა ქ. ბათუმში, ზ. ზედაზნის ქუჩა №3
ობიექტის მისამართი	ქ. ბათუმი, ზ. ზედაზნის ქუჩა №3
ბინათმესაკუთრეთა ასოციაცია	"ზედაზნის 3"
ბ/კ	01.17.09.007.085
ელ-ფოსტა	n.janelidze@gmail.com
ტელეფონი	+995 599 01 17 09 - ნ. ჯანელიძე
ელ-ფოსტა	v.lomsadze@gmail.com
ტელეფონი	+995 599 01 17 09 - ვ. ლომსაძე

1. ბინათმესაკუთრეთა ასოციაცია "ზედაზნის 3"	
2. ს/კ 05.07.01.0.01.001 - ქ. ბათუმი, ზ. ზედაზნის ქუჩა №3	
3. ნახაზის ავტორი: ინჟინერ-არქიტექტორი ვ. ლომსაძე	
4. ნახაზის ავტორი: ინჟინერ-კონსტრუქტორი ნ. ჯანელიძე	

ნახაზის ავტორები:	
ნახაზის დასახელება:	A ბოლო ეტაჟის (ოთახების 16-27) იატაკის გეგმა
პროექტის დასახელება:	ბინათმესაკუთრეთა ასოციაციის ბინების მშენებლობა ქ. ბათუმში, ზ. ზედაზნის ქუჩა №3

ნახაზის დასახელება	A ბოლო ეტაჟის (ოთახების 16-27) იატაკის გეგმა
პროექტის დასახელება	ბინათმესაკუთრეთა ასოციაციის ბინების მშენებლობა ქ. ბათუმში, ზ. ზედაზნის ქუჩა №3
ობიექტის მისამართი	ქ. ბათუმი, ზ. ზედაზნის ქუჩა №3
ბინათმესაკუთრეთა ასოციაცია	"ზედაზნის 3"
ბ/კ	01.17.09.007.085
ელ-ფოსტა	n.janelidze@gmail.com
ტელეფონი	+995 599 01 17 09 - ნ. ჯანელიძე
ელ-ფოსტა	v.lomsadze@gmail.com
ტელეფონი	+995 599 01 17 09 - ვ. ლომსაძე

1. ბინათმესაკუთრეთა ასოციაცია "ზედაზნის 3"	
2. ს/კ 05.07.01.0.01.001 - ქ. ბათუმი, ზ. ზედაზნის ქუჩა №3	
3. ნახაზის ავტორი: ინჟინერ-არქიტექტორი ვ. ლომსაძე	
4. ნახაზის ავტორი: ინჟინერ-კონსტრუქტორი ნ. ჯანელიძე	

ნახაზის ავტორები:	
ნახაზის დასახელება:	A ბოლო ეტაჟის (ოთახების 16-27) იატაკის გეგმა
პროექტის დასახელება:	ბინათმესაკუთრეთა ასოციაციის ბინების მშენებლობა ქ. ბათუმში, ზ. ზედაზნის ქუჩა №3

A ბლოკი (მე-3 სართული)

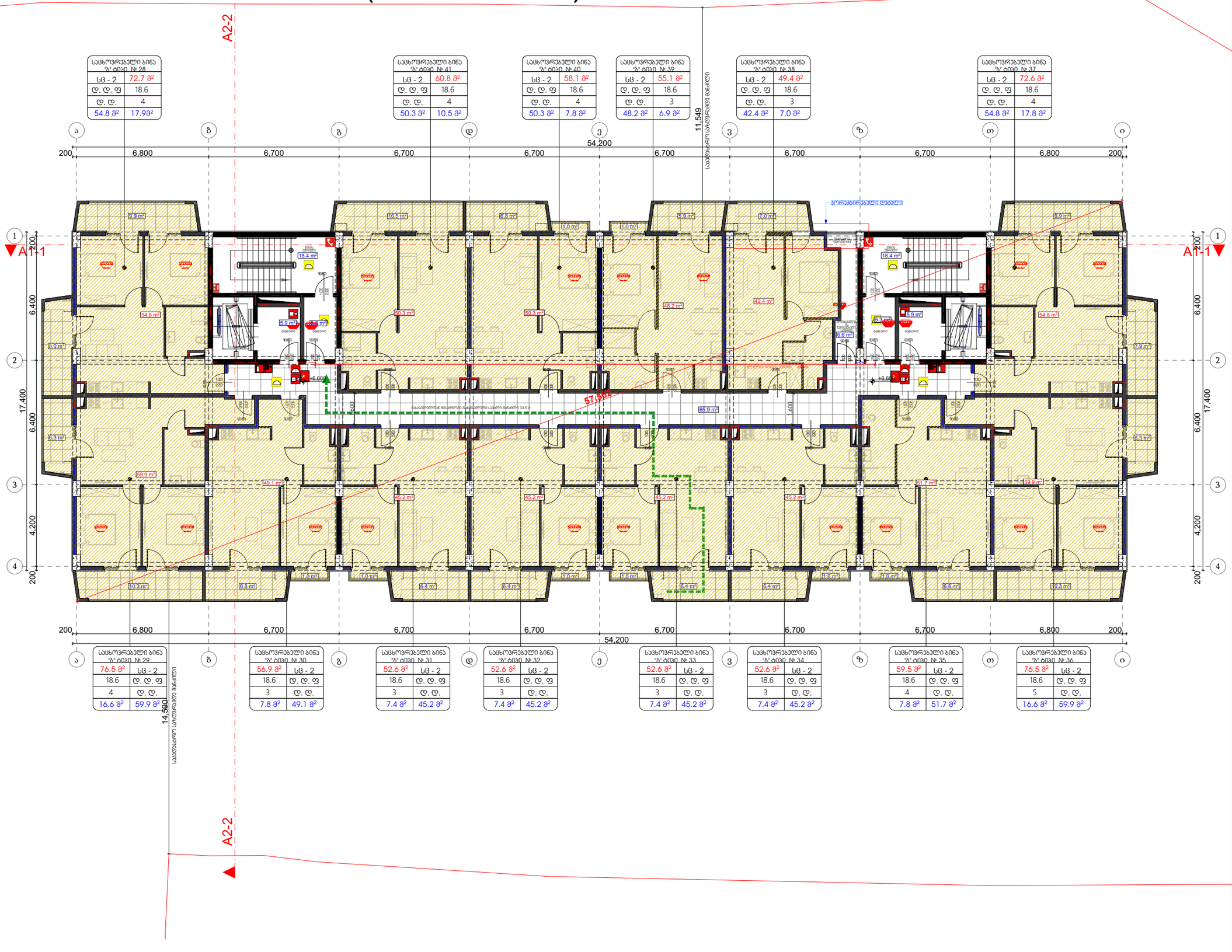

სახლოვრებელი ბინა "A" ტიპი № 28	
სც - 2	72.7 მ²
დ. დ. ფ	18.6
დ. დ.	4
54.8 მ²	17.9მ²

სახლოვრებელი ბინა "A" ტიპი № 41	
სც - 2	60.8 მ²
დ. დ. ფ	18.6
დ. დ.	4
50.3 მ²	10.5 მ²

სახლოვრებელი ბინა "A" ტიპი № 40	
სც - 2	58.1 მ²
დ. დ. ფ	18.6
დ. დ.	4
50.3 მ²	7.8 მ²

სახლოვრებელი ბინა "A" ტიპი № 39	
სც - 2	55.1 მ²
დ. დ. ფ	18.6
დ. დ.	3
48.2 მ²	6.9 მ²

სახლოვრებელი ბინა "A" ტიპი № 38	
სც - 2	49.4 მ²
დ. დ. ფ	18.6
დ. დ.	3
42.4 მ²	7.0 მ²

სახლოვრებელი ბინა "A" ტიპი № 37	
სც - 2	72.6 მ²
დ. დ. ფ	18.6
დ. დ.	4
54.8 მ²	17.8 მ²

სახლოვრებელი ბინა "A" ტიპი № 29	
76.5 მ²	სც - 2
18.6	დ. დ. ფ
4	დ. დ.
16.6 მ²	59.9 მ²

სახლოვრებელი ბინა "A" ტიპი № 30	
56.9 მ²	სც - 2
18.6	დ. დ. ფ
3	დ. დ.
7.8 მ²	49.1 მ²

სახლოვრებელი ბინა "A" ტიპი № 31	
52.6 მ²	სც - 2
18.6	დ. დ. ფ
3	დ. დ.
7.4 მ²	45.2 მ²

სახლოვრებელი ბინა "A" ტიპი № 32	
52.6 მ²	სც - 2
18.6	დ. დ. ფ
3	დ. დ.
7.4 მ²	45.2 მ²

სახლოვრებელი ბინა "A" ტიპი № 33	
52.6 მ²	სც - 2
18.6	დ. დ. ფ
3	დ. დ.
7.4 მ²	45.2 მ²

სახლოვრებელი ბინა "A" ტიპი № 34	
52.6 მ²	სც - 2
18.6	დ. დ. ფ
3	დ. დ.
7.4 მ²	45.2 მ²

სახლოვრებელი ბინა "A" ტიპი № 35	
59.5 მ²	სც - 2
18.6	დ. დ. ფ
4	დ. დ.
7.8 მ²	51.7 მ²

სახლოვრებელი ბინა "A" ტიპი № 36	
76.5 მ²	სც - 2
18.6	დ. დ. ფ
5	დ. დ.
16.6 მ²	59.9 მ²

მრავალბინიანი სახლოვრებელი სახლი

ექსპლიკაცია

გამოყენებული პირობითი აღნიშვნები

	საკვლასტრო საზღვარი
+0.00	ნიშნული გეგმაზე
	ჭრილის ხაზი
	ბელის ცვლილებების ხარისხი 1 საათი
	ბელის ცვლილებების ხარისხი 2 საათი
	გასასვლამდე საკალი მანძილი
	მისაკვდომი სალაგზი
	ნიშნული ჭრილზე, ფასადზე
	გაძლიერებული ბეტონის სარეკინერული ელემენტები 2 სმ-ით ნაზარმდებებით (სვეტი, დიაფრაგმა)
	ბეტონის ბლოკის 200 იანი კედელი
	შახტის აღმნიშვნელი
1	ღერძის ხაზი
L=11.8 m 10%	პანდუსის ქანობის მაჩვენებელი
	რკ.ბეტონის სვეტი

სახლოვრებელი ბინა №	სველის შასალება
სც - 2	115.8	ბელების ფასი
დ. დ. ფ	186	მასალებლების მანგრის შანგრის
დ. დ.	7	მასალებლების მანგრის

	გასასვლელთან მისადგომი მაკრმაპარის სავალი მანძილი
EXIT	გასასვლელის აღმნიშვნელი განათებული ნიშანი

მასალებლების ჯგუფების აღნიშვნები

მასალებლების ჯგუფის	მასალებლების ჯგუფის აღწერა	შეფის კოდი
მასალების ჯგუფი (მ)		RGB (34.139.34)
სამოსელი ჯგუფი (ა)		RGB (79.12.187)
სანიტარულ-ტექნიკური ჯგუფი (სტ)		RGB (245.99.20)
სამკაულების ჯგუფი (ს)		RGB (160.32.240)
ფილი სანიტარის ჯგუფი (ფ)		RGB (94.8.58)
ტანსაცმლების ჯგუფი (ტ)		RGB (0.0.255)
სასუძო ჯგუფი (ს)		RGB (255.0.0)
სასოფლებელი ჯგუფი (ს)		RGB (220.185.0)
სანიტარული ჯგუფი (ს)		RGB (136.135.134)
შემამაგრებელი ჯგუფი (შ)		RGB (57.57.56)

A ბლოკი

ნახაზის დასახელება

მესამე სართულის გეგმა +6.60 ნიშნულზე

სართულის სამშენებლო ფართობი - 980.2 კვ.მ
მათ შორის:
1. სამეწარმეო ფართობი - 702.2 კვ.მ
2. სახანძრო ფართობი - 146.3 კვ.მ
3. სამარკეტინგო ფართობი - 125.1 კვ.მ
4. დამხმარე ფართობი - 6.6 კვ.მ

პროექტი

ვაზისუბანი
მრავალბინიანი სამეწარმეო სახლის პროექტი
ს/პ 01.17.09.007.085

დამკვეთი:

შპს "პინორ ვაზისუბანი"

TITLE:

SEAL:	მასშტაბი:	ხელმოწერა:
	ა. სოფრომაძე	
	თარიღი:	20.04.2024
	მასშტაბი:	SHEET NO:
ნახაზის ნომ:	ფორმატი: A2	ვერსიის № A.09

A ბლოკი (მე-4 სართული)

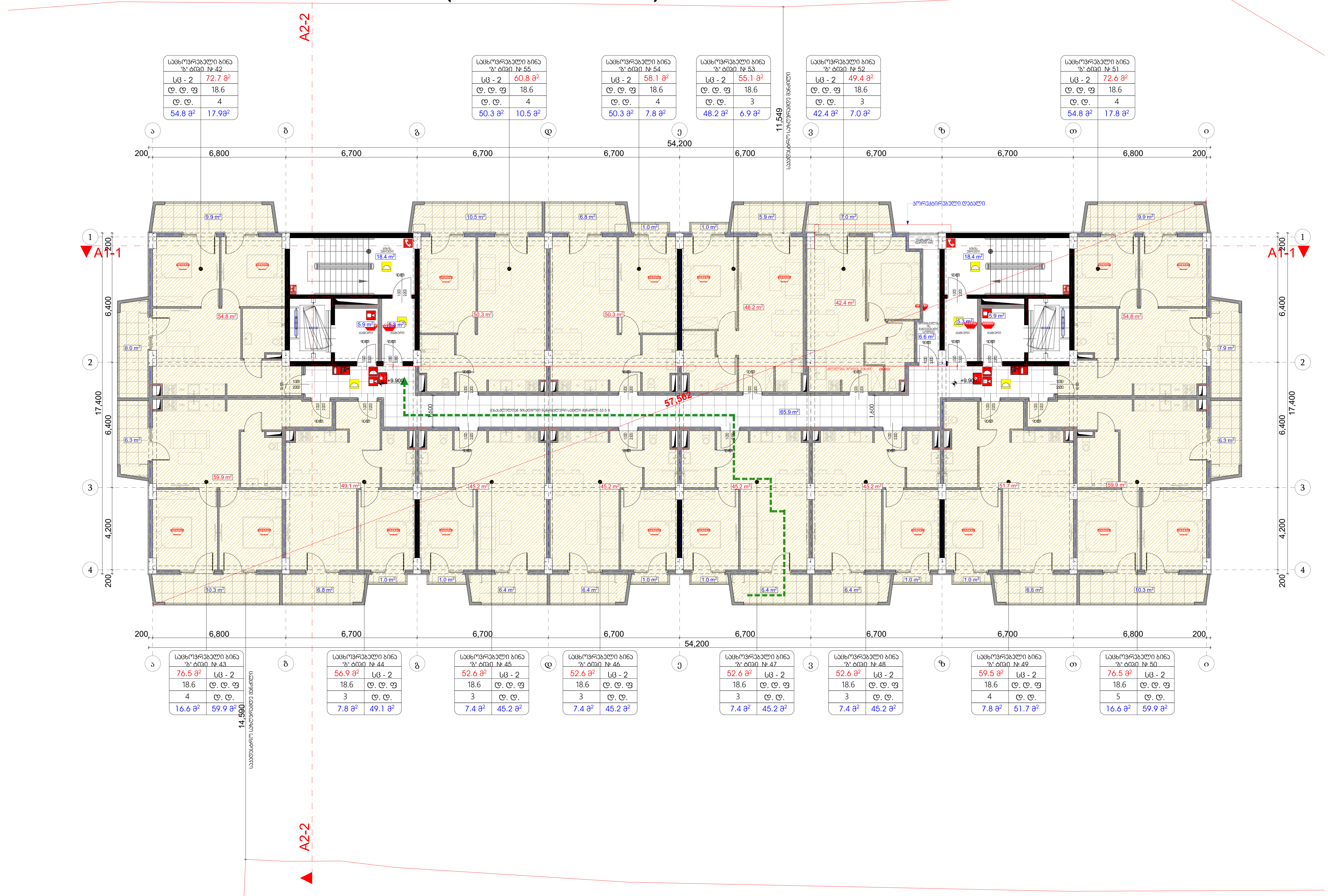

მრავალბინიანი საცხოვრებელი სახლი

ექსპლიკაცია

გამოყენებული პირობითი აღნიშვნები

	საკადასტრო საზღვარი
+0.00	ნიშნული გეგმაზე
1	ჭრილის ხაზი
	კედლის ცეცხლმედეგობის ხარისხი 1 საათი
	კედლის ცეცხლმედეგობის ხარისხი 2 საათი
	გასასვლელამდე სავალი მანძილი
	მისაწვდომი სვლაგეზი
+0.000 / -0.120	ნიშნული ჭრილზე, ფასადზე
	გაძლიერებული ბეტონის სტრუქტურული ელემენტები 2 სთ-იანი ხანძარმედეგობით (სვეტი, დიაფრაგმა)
	ბეტონის ბლოკის 200 იანი კედელი
	შახტის აღმნიშვნელი
1	ღერძის ხაზი
L=11.8 m 10%	პანდუსის ქანობის მაჩვენებელი
	რკ.ბეტონის სვეტი

საცხოვრებელი ბინა №	
სც - 2	115 მ^2
დ. დ. ფ	186
დ. დ.	7

სივრცის დასახელება; მთლიანი ფართი; დაკავებულობის ჯგუფი; დაკავებულობის დატვირთვის ფაქტორი; დაკავებულობის დატვირთვა

გასასვლელთან მისაწვდომი გაქცევის სავალი მანძილი

EXIT — გასასვლელის აღმნიშვნელი განათებული ნიშანი

A ბლოკი

ნახაზის დასახელება

მეოთხე სართულის გეგმა +9.90 ნიშნულზე

სართულის საერთო ფართი - 980.2 კვ.მ
მათ შორის:
1 საცხოვრებელი ფართი - 702.2 კვ.მ
2. საზაფხულო ფართი - 146.3 კვ.მ
3. სადარბაზოს ფართი - 125.1 კვ.მ
4. დამხარე ფართი - 6.6 კვ.მ

პროექტი

ვაზისუბანი
მრავალბინიანი საცხოვრებელი სახლის პროექტი
ს/კ 01.17.09.007.085

დამკვეთი:

შპს "კინორ ვაზისუბანი"

TITLE:

SEAL:

შეასრულა:	ხელმოწერა:	
მ. სომხიშვილი		
თარიღი:	20.04.2024	
მასშტაბი:	SHEET NO:	
ნახაზის ნომ: ფორმატი: A2	ფურცლის №: A.10	სტადია: ს.პ

A ბლოკი (მე-5 სართული)

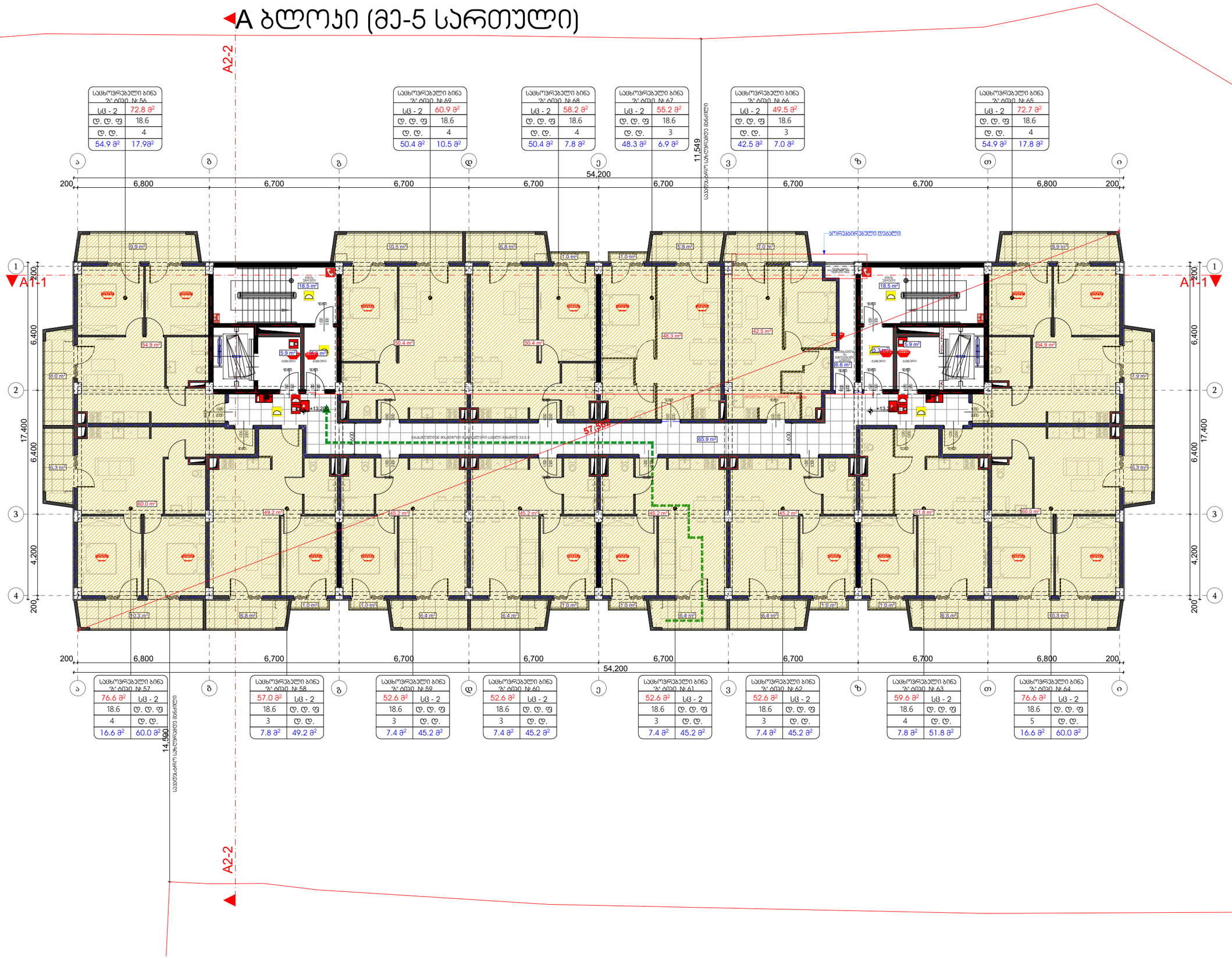

საცხოვრებელი ბინა "A" ტიპი №56	
სც - 2	72.8 მ²
დ. დ. ფ	18.6
დ. დ.	4
54.9 მ²	17.9მ²

საცხოვრებელი ბინა "A" ტიპი №57	
76.6 მ²	სც - 2
18.6	დ. დ. ფ
4	დ. დ.
16.6 მ²	60.0 მ²

საცხოვრებელი ბინა "A" ტიპი №58	
57.0 მ²	სც - 2
18.6	დ. დ. ფ
3	დ. დ.
7.8 მ²	49.2 მ²

საცხოვრებელი ბინა "A" ტიპი №59	
52.6 მ²	სც - 2
18.6	დ. დ. ფ
3	დ. დ.
7.4 მ²	45.2 მ²

საცხოვრებელი ბინა "A" ტიპი №60	
52.6 მ²	სც - 2
18.6	დ. დ. ფ
3	დ. დ.
7.4 მ²	45.2 მ²

საცხოვრებელი ბინა "A" ტიპი №61	
52.6 მ²	სც - 2
18.6	დ. დ. ფ
3	დ. დ.
7.4 მ²	45.2 მ²

საცხოვრებელი ბინა "A" ტიპი №62	
52.6 მ²	სც - 2
18.6	დ. დ. ფ
3	დ. დ.
7.4 მ²	45.2 მ²

საცხოვრებელი ბინა "A" ტიპი №63	
59.6 მ²	სც - 2
18.6	დ. დ. ფ
4	დ. დ.
7.8 მ²	51.8 მ²

საცხოვრებელი ბინა "A" ტიპი №64	
76.6 მ²	სც - 2
18.6	დ. დ. ფ
5	დ. დ.
16.6 მ²	60.0 მ²

საცხოვრებელი ბინა "A" ტიპი №65	
სც - 2	72.7 მ²
დ. დ. ფ	18.6
დ. დ.	4
54.9 მ²	17.8 მ²

საცხოვრებელი ბინა "A" ტიპი №66	
სც - 2	49.5 მ²
დ. დ. ფ	18.6
დ. დ.	3
42.5 მ²	7.0 მ²

საცხოვრებელი ბინა "A" ტიპი №67	
სც - 2	55.2 მ²
დ. დ. ფ	18.6
დ. დ.	3
48.3 მ²	6.9 მ²

საცხოვრებელი ბინა "A" ტიპი №68	
სც - 2	58.2 მ²
დ. დ. ფ	18.6
დ. დ.	4
50.4 მ²	7.8 მ²

საცხოვრებელი ბინა "A" ტიპი №69	
სც - 2	60.9 მ²
დ. დ. ფ	18.6
დ. დ.	4
50.4 მ²	10.5 მ²

ერთკვარტირიანი დერეფანი

საბაგირო ბილიკის ტერიტორიაზე მოსაწყობი ბალახოვანი საფარი ფართობით 33.5 მ²

ბაგირულობით მისაბმელის მოსაწყობი ბალახოვანი საფარი ფართობით 33.5 მ²

ექსპლიკაცია

გამოყენებული პირობითი აღნიშვნები

	საკვლასტრო საზღვარი
+0.00	ნიშნული გეგმაზე
	ჭრილის ხაზი
	პედლის ცეცხლმედეგობის ხარისხი 1 საათი
	პედლის ცეცხლმედეგობის ხარისხი 2 საათი
	გასასვლელამდე სავალი მანძილი
	მისაბმელი სანგრები
	ნიშნული ჭრილზე, ფასადზე
	ბაძიერებული ბეტონის სარკინიგზო ელემენტებები 2 ცმ-იანი ხანძარმედეგობით (სვები, დიაფრაგმა)
	ბეტონის ბლოკის 200 იანი კედელი
	შახტის აღმნიშვნელი
1	ღერძის ხაზი
L=11.8 m 10%	პანდუსის ქანობის მიმართულება
	რკ.ბეტონის სვეტი

საცხოვრებელი ბინა №	სიგრძის მასახლებელი
სც - 2	115.8	ბინის ფართი
დ. დ. ფ	186	მასაშენებლო მიწის ფართობის შესაბამისი წილი
დ. დ	7	მასაშენებლო მიწის ფართობი

მასაშენებლო ჯგუფი

გასასვლელთან მისადგომი მასქიმაშარის სავალი მანძილი

EXIT გასასვლელის აღმნიშვნელი განათებული ნიშანი

მასაშენებლო ჯგუფების აღნიშვნები

მასაშენებლო ჯგუფის №	მასაშენებლო ჯგუფის აღნიშვნა	ფერის კოდი
მასაშენებლო ჯგუფი №1		RGB (34.139.34)
სავსავი ჯგუფი №2		RGB (79.12.187)
სანიაღვრეები ჯგუფი - №3		RGB (245.99.20)
სამაგისტრო ჯგუფი №4		RGB (160.32.240)
ღობი სამანის მასაშენებლო ჯგუფი - №5		RGB (94.8.58)
რკინიგზისპირა ჯგუფი №6		RGB (0.0.255)
სავსავი ჯგუფი №7		RGB (255.0.0)
სამოსადგომი ჯგუფი №8		RGB (220.185.0)
სანაგვის ჯგუფი №9		RGB (136.135.134)
მემამაღ ჯგუფი №10		RGB (57.57.56)

A ბლოკი

ნახაზის დასახელება

მეხუთე სართულის გეგმა +13.20 ნიშნულზე

სართულის საერთო ფართი - 981.4 კვ.მ

მათ შორის:
1. საცხოვრებელი ფართი - 703.2 კვ.მ
2. საზაფხულო ფართი - 146.3 კვ.მ
3. საერთო ფართი - 125.3 კვ.მ
4. დამხმარე ფართი - 6.6 კვ.მ

პროექტი

ვაზისუბანი
მრავალბინიანი საცხოვრებელი სახლის პროექტი
ს/პ 01.17.09.007.085

დამკვეთი:

შპს "პინორ ვაზისუბანი"

TITLE:

SEAL:	მთავრული:	ხელმოწერა:
	ს. სოხაძიანი	
	თარიღი:	20.04.2024
	ფასადები:	SHEET NO:
ნახაზის ნომ:	ფორმატი: A2	ფურცლის № A.11	სკალა: ს.პ

A ბლოკი (მე-6 სართული)

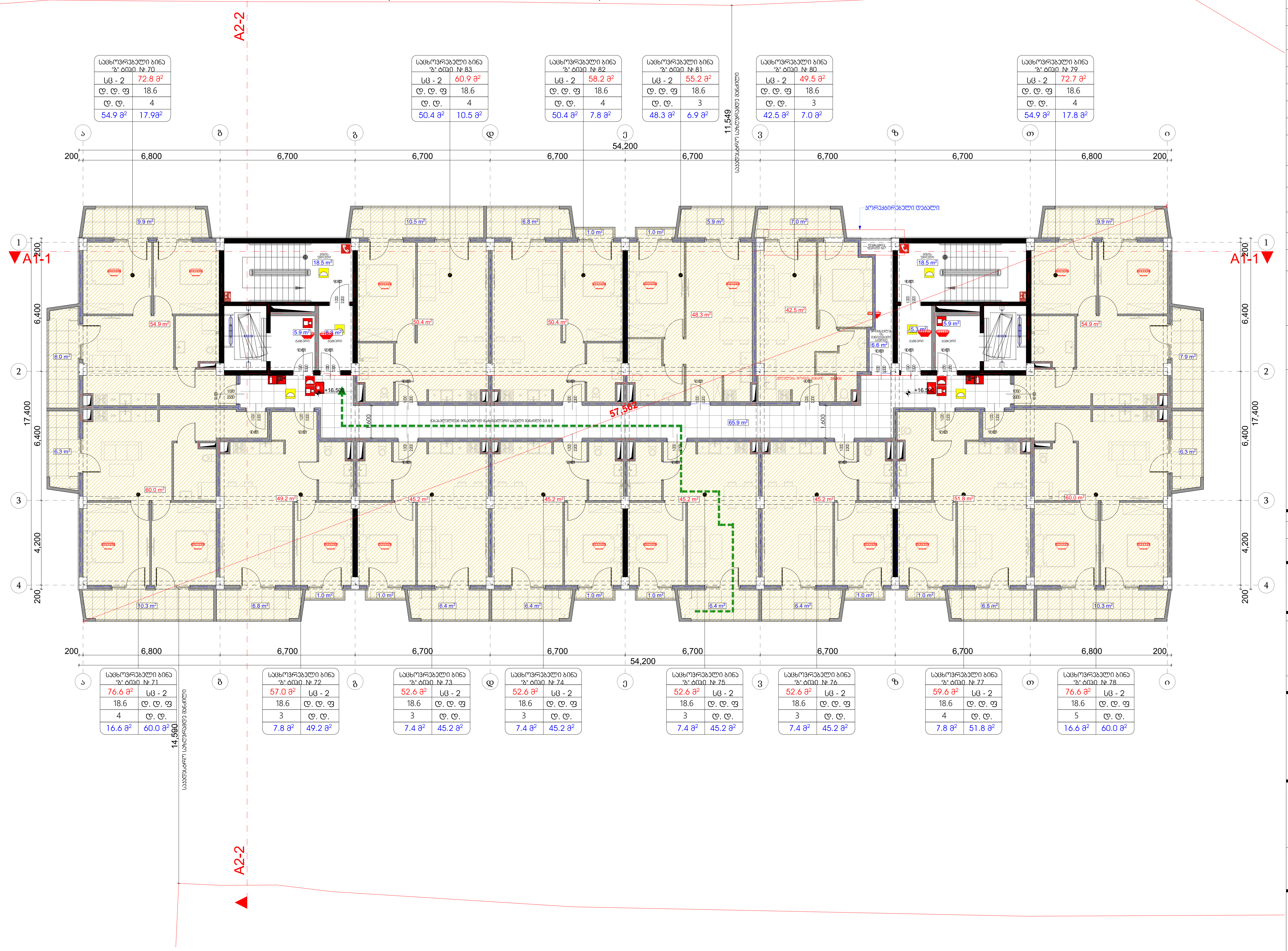

მრავალბინიანი საცხოვრებელი სახლი

ექსპლიკაცია

გამოყენებული პირობითი აღნიშვნები

(წითელი ხაზი)	საკადასტრო საზღვარი
+0.00	ნიშნული გეგმაზე
1	ჭრილის ხაზი
(ლურჯი წყვეტილი ხაზი)	კედლის ცეცხლმედეგობის ხარისხი 1 საათი
(ლურჯი წყვეტილი ხაზი)	კედლის ცეცხლმედეგობის ხარისხი 2 საათი
(ისარი)	გასასვლელამდე სავალი მანძილი
(ისარი)	მისაწვდომი სვლაგეზი
+0.000 / -0.120	ნიშნული ჭრილზე, ფასადზე
(შავი)	გაძლიერებული ბეტონის სტრუქტურული ელემენტები 2 სთ-იანი ხანძარმედეგობით (სვეტი, დიაფრაგმა)
(დაშტრიხული)	ბეტონის ბლოკის 200 იანი კედელი
	შახტის აღმნიშვნელი
1	ღერძის ხაზი
L=11.8 m 10%	პანდუსის ქანობის მაჩვენებელი
	რკ.ბეტონის სვეტი

	საცხოვრებელი ბინა №	სივრცის დასახელება
დაკავებულობის ჯგუფი	სც -2 / 115 მ²	მთლიანი ფართი
	დ.დ.ფ / 186	დაკავებულობის დატვირთვის ფაქტორი
	დ.დ. / 7	დაკავებულობის დატვირთვა

გასასვლელთან მისადგომი მაქსიმალური სავალი მანძილი

EXIT — გასასვლელის აღმნიშვნელი განათებული ნიშანი

დაკავებულობის ჯგუფების აღნიშვნები

დაკავებულობის ჯგუფები	დაკავებულობის ჯგუფის აღნიშვნა	ფერის კოდი
თავშეყრის ჯგუფი (თვ)		RGB (34,139,34)
საქმიანი ჯგუფი (სქ)		RGB (79,12,187)
საგანმანათლებლო ჯგუფი- (სგ)		RGB (245,99,20)
სამრეწველო ჯგუფი (სმ)		RGB (160,32,240)
დიდი საფრთხის შემცველი ჯგუფი- (დსშ)		RGB (94,8,58)
დაწესებულებითი ჯგუფი (დწ)		RGB (0,0,255)
სავაჭრო ჯგუფი (სვ)		RGB (255,0,0)
საცხოვრებელი ჯგუფი (სც)		RGB (220,185,0)
სასაწყობო ჯგუფი (სწ)		RGB (136,135,134)
დამხმარე ჯგუფი (დხ)		RGB (57,57,56)

A ბლოკი

ნახაზის დასახელება

მეექვსე სართულის გეგმა +16.50 ნიშნულზე

სართულის საერთო ფართი - 981.4 კვ.მ
მათ შორის:
1 საცხოვრებელი ფართი - 703.2 კვ.მ
2. საზაფხულო ფართი - 146.3 კვ.მ
3. სადარბაზოს ფართი - 125.3 კვ.მ
4. დამხარე ფართი - 6.6 კვ.მ

პროექტი

ვაზისუბანი
მრავალბინიანი საცხოვრებელი სახლის პროექტი
ს/კ 01.17.09.007.085

დამკვეთი:

შპს "კინორ ვაზისუბანი"

TITLE:

SEAL:	შეასრულა:	ხელმოწერა:
	მ. სომხიშვილი	
	თარიღი:	20.04.2024
	მასშტაბი:	SHEET NO:

ნახაზის ნომ:	ფორმატი:	ფურცლის №	სტადია:
	A2	A.12	ს.პ

А блок-план (1:200)

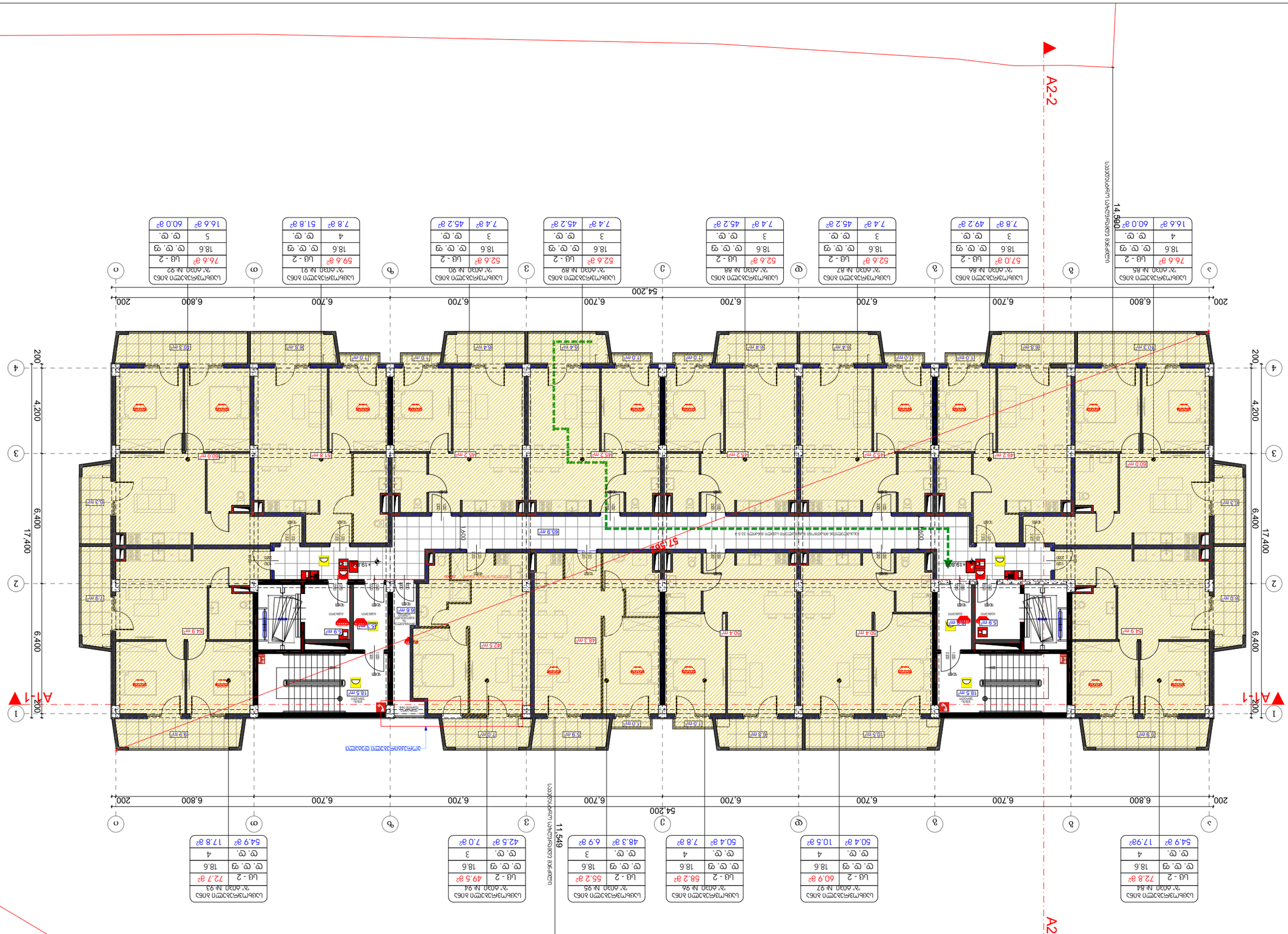
А2-2
А1-1
14.590
54.200
11.549
200
6,800
6,700
6,400
4,200
17,400
1
2
3
4
ა
ბ
გ
დ
ე
ვ
ზ
თ
ი
კ
76.6 მ² | სც. - 2 | 18.6 | ც. ც. ც | 4
57.0 მ² | სც. - 2 | 18.6 | ც. ც. ც | 3
52.6 მ² | სც. - 2 | 18.6 | ც. ც. ც | 3
52.6 მ² | სც. - 2 | 18.6 | ც. ც. ც | 3
52.6 მ² | სც. - 2 | 18.6 | ც. ც. ც | 3
52.6 მ² | სც. - 2 | 18.6 | ც. ც. ც | 3
59.6 მ² | სც. - 2 | 18.6 | ც. ც. ც | 4
52.6 მ² | სც. - 2 | 18.6 | ც. ც. ც | 3
76.6 მ² | სც. - 2 | 18.6 | ც. ც. ც | 5
60.0 მ² | 16.6 მ² | ც. ც.
51.8 მ² | 7.8 მ² | ც. ც.
45.2 მ² | 7.4 მ² | ც. ც.
45.2 მ² | 7.4 მ² | ც. ც.
45.2 მ² | 7.4 მ² | ც. ც.
45.2 მ² | 7.4 მ² | ც. ც.
49.2 მ² | 7.8 მ² | ც. ც.
60.0 მ² | 16.6 მ² | ც. ც.
სართული 1 სინათლის ანარეკლის გეგმა
სართული 1 სინათლის ანარეკლის გეგმა
სართული 1 სინათლის ანარეკლის გეგმა

A ბლოკი (მე-8 სართული)

საცხოვრებელი ბინა "A" ტიპი №98	
სც - 2	72.8 მ²
დ. დ. ფ	18.6
დ. დ.	4
54.9 მ²	17.9მ²

საცხოვრებელი ბინა "A" ტიპი №111	
სც - 2	60.9 მ²
დ. დ. ფ	18.6
დ. დ.	4
50.4 მ²	10.5 მ²

საცხოვრებელი ბინა "A" ტიპი №110	
სც - 2	58.2 მ²
დ. დ. ფ	18.6
დ. დ.	4
50.4 მ²	7.8 მ²

საცხოვრებელი ბინა "A" ტიპი №109	
სც - 2	55.2 მ²
დ. დ. ფ	18.6
დ. დ.	3
48.3 მ²	6.9 მ²

საცხოვრებელი ბინა "A" ტიპი №108	
სც - 2	49.5 მ²
დ. დ. ფ	18.6
დ. დ.	3
42.5 მ²	7.0 მ²

საცხოვრებელი ბინა "A" ტიპი №107	
სც - 2	72.7 მ²
დ. დ. ფ	18.6
დ. დ.	4
54.9 მ²	17.8 მ²

საცხოვრებელი ბინა "A" ტიპი №99	
76.6 მ²	სც - 2
18.6	დ. დ. ფ
4	დ. დ.
16.6 მ²	60.0 მ²

საცხოვრებელი ბინა "A" ტიპი №100	
57.0 მ²	სც - 2
18.6	დ. დ. ფ
3	დ. დ.
7.8 მ²	49.2 მ²

საცხოვრებელი ბინა "A" ტიპი №101	
52.6 მ²	სც - 2
18.6	დ. დ. ფ
3	დ. დ.
7.4 მ²	45.2 მ²

საცხოვრებელი ბინა "A" ტიპი №102	
52.6 მ²	სც - 2
18.6	დ. დ. ფ
3	დ. დ.
7.4 მ²	45.2 მ²

საცხოვრებელი ბინა "A" ტიპი №103	
52.6 მ²	სც - 2
18.6	დ. დ. ფ
3	დ. დ.
7.4 მ²	45.2 მ²

საცხოვრებელი ბინა "A" ტიპი №104	
52.6 მ²	სც - 2
18.6	დ. დ. ფ
3	დ. დ.
7.4 მ²	45.2 მ²

საცხოვრებელი ბინა "A" ტიპი №105	
59.6 მ²	სც - 2
18.6	დ. დ. ფ
4	დ. დ.
7.8 მ²	51.8 მ²

საცხოვრებელი ბინა "A" ტიპი №106	
76.6 მ²	სც - 2
18.6	დ. დ. ფ
5	დ. დ.
16.6 მ²	60.0 მ²

200 | 6,800 | 6,700 | 6,700 | 6,700 | 54,200 | 6,700 | 6,700 | 6,700 | 6,800 | 200

17,400 | 6,400 | 4,200 | 6,400 | 200

14,960 | 11,549

A1-1 | A2-2

ორსაკნიანი დიალი

+23.10

57.39%

ექსპლიკაცია

გამოყენებული პირობითი აღნიშვნები

- საკადასტრო საზღვარი
- +0.00 ნიშნული გეგმაზე
- ჭრილის ხაზი
- პელტის ცეცხლმედეგობის ხარისხი 1 საათი
- პელტის ცეცხლმედეგობის ხარისხი 2 საათი
- გასასვლელამდე საშალი მანძილი
- მისაბმდომი სანდუსი
- ნიშნული ჭრილზე, ფასადზე
- გაძლიერებული ბეტონის სართულთაშორისი ელემენტები 2 სთ-იანი ხანძარმედეგობით (სვეტი, დიაფრაგმა)
- ბეტონის ბლოკის 200 იანი კედელი
- შახტის აღმნიშვნელი
- ლერძის ხაზი
- L=11.8 m 10% პანდუსის ქანობის მაჩვენებელი
- რკ.ბეტონის სვეტი

საცხოვრებელი ბინა №	სიგანის მასახლება
სც - 2	115.8	მთელითი ფართი
დ. დ. ფ	186	მასალებლების მთლიანობის ფართობი
დ. დ.	7	მასალებლების მთლიანობა

მასალებლების ჯგუფი

- გასასვლელთან მისადგომი მაქსიმალური სავალი მანძილი
- EXIT გასასვლელის აღმნიშვნელი განათებული ნიშანი

მასალებლების ჯგუფების აღნიშვნები

მასალებლების ჯგუფის	მასალებლების ჯგუფის აღნიშვნა	ფერის კოდი
მასალების ჯგუფი (მ)		RGB (34.139.34)
სველი ჯგუფი (ს)		RGB (79.12.187)
სანიტარული ჯგუფი (ს)		RGB (245.99.20)
სამკვიდრო ჯგუფი (ს)		RGB (160.32.240)
ღიობ სარდაფის მასალების ჯგუფი (ღს)		RGB (148.58)
მანქანათმანი ჯგუფი (მ)		RGB (0.0.255)
სველი ჯგუფი (ს)		RGB (255.0.0)
სამოსამანის ჯგუფი (სმ)		RGB (220.185.0)
სანიტარული ჯგუფი (ს)		RGB (136.135.134)
შესანახი ჯგუფი (შ)		RGB (57.57.56)

A ბლოკი

ნახაზის დასახელება

მერვე სართულის გეგმა +23.10 ნიშნულზე

საერთოდის საერთო ფართი - 981.4 კვ.მ
მათ შორის:
1. საცხოვრებელი ფართი - 703.2 კვ.მ
2. საზაფხულო ფართი - 146.3 კვ.მ
3. საერანდაზე - 125.3 კვ.მ
4. დამხარე ფართი - 6.6 კვ.მ

პროექტი

ვაზისუბანი
მრავალბინიანი საცხოვრებელი სახლის პროექტი
ს/პ 01.17.09.007.085

დამკვეთი:

შპს "პინორ ვაზისუბანი"

TITLE:

SEAL:	შემრულა:	ხელმოწერა:	
	ა. ლომსაძე		
	თარიღი:	20.04.2024	
	შკალა:	SHEET NO:	
ნახაზის ნომ:	ფორმატი: A2	ფურცლის № A.14	სპეციალ: ს.პ

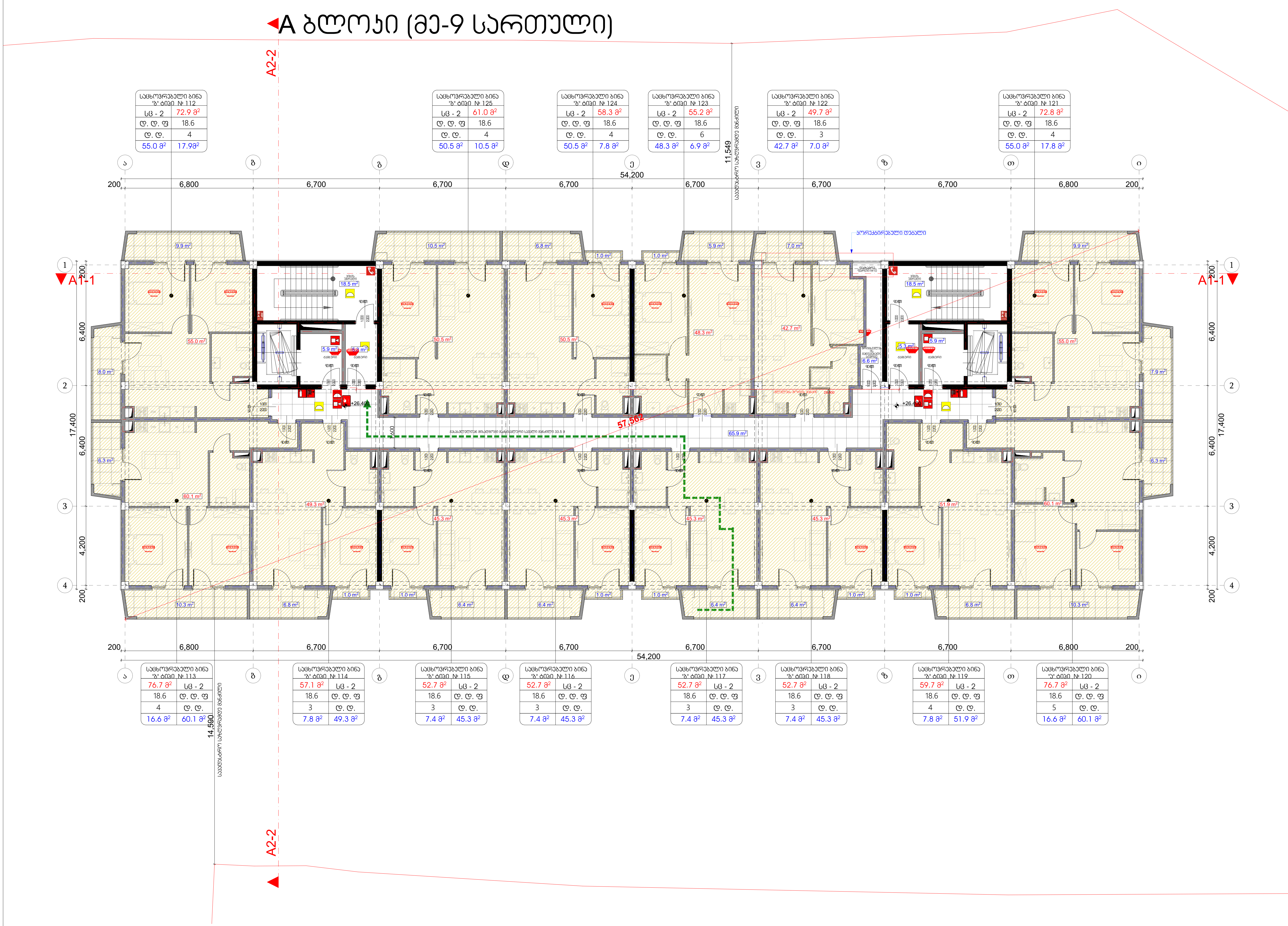

მრავალბინიანი საცხოვრებელი სახლი

ექსპლიკაცია

გამოყენებული პირობითი აღნიშვნები

- საკადასტრო საზღვარი
- +0.00 — ნიშნული გეგმაზე
- ჭრილის ხაზი
- კედლის ცეცხლმედეგობის ხარისხი 1 საათი
- კედლის ცეცხლმედეგობის ხარისხი 2 საათი
- გასასვლელამდე სავალი მანძილი
- მისაწვდომი სვლაგეზი
- +0.000 / -0.120 — ნიშნული ჭრილზე, ფასადზე
- გაძლიერებული ბეტონის სტრუქტურული ელემენტები 2 სთ-იანი ხანძარმედეგობით (სვეტი, დიაფრაგმა)
- ბეტონის ბლოკის 200 იანი კედელი
- შახტის აღმნიშვნელი
- ღერძის ხაზი
- L=11.8 m, 10% — პანდუსის ქანობის მაჩვენებელი
- რკ.ბეტონის სვეტი

დაკავებულობის ჯგუფი	საცხოვრებელი ბინა № (სივრცის დასახელება)	
სც -2	115 მ²	მთლიანი ფართი
ღ. ღ. ფ	186	დაკავებულობის დატვირთვის ფაქტორი
ღ. ღ.	7	დაკავებულობის დატვირთვა

- გასასვლელთან მისადგომი მაქსიმალური სავალი მანძილი
- EXIT — გასასვლელის აღმნიშვნელი განათებული ნიშანი

დაკავებულობის ჯგუფების აღნიშვნები

დაკავებულობის ჯგუფები	დაკავებულობის ჯგუფის აღნიშვნა	ფერის კოდი
თავშეყრის ჯგუფი (თვ)		RGB (34,139,34)
საქმიანი ჯგუფი (სქ)		RGB (79,12,187)
საგანმანათლებლო ჯგუფი- (სგ)		RGB (245,99,20)
სამრეწველო ჯგუფი (სმ)		RGB (160,32,240)
დიდი საფრთხის შემცველი ჯგუფი- დსშ)		RGB (94,8,58)
დაწესებულებითი ჯგუფი (დწ)		RGB (0,0,255)
სავაჭრო ჯგუფი (სვ)		RGB (255,0,0)
საცხოვრებელი ჯგუფი (სც)		RGB (220,185,0)
სასაწყობო ჯგუფი (სწ)		RGB (136,135,134)
დამხმარე ჯგუფი (დს)		RGB (57,57,56)

A ბლოკი

ნახაზის დასახელება

მეცხრე სართულის გეგმა +26.40 ნიშნულზე

სართულის საერთო ფართი - 982.8 კვ.მ
მათ შორის:
1 საცხოვრებელი ფართი - 704.6 კვ.მ
2. საზაფხულო ფართი - 146.3 კვ.მ
3. სადარბაზოს ფართი - 125.3 კვ.მ
4. დამხარე ფართი - 6.6 კვ.მ

პროექტი

ვაზისუბანი
მრავალბინიანი საცხოვრებელი სახლის პროექტი
ს/კ 01.17.09.007.085

დამკვეთი:

შპს "კინორ ვაზისუბანი"

TITLE:

SEAL:

შეასრულა:	ხელმოწერა:	
მ. სომხიშვილი		
თარიღი:	20.04.2024	
მასშტაბი:	SHEET NO:	
ფორმატი: A2	ფურცლის № A.15	სტადია: ს.პ

ნახაზის ნომ:

A ბლოკი (მე-10 სართული)

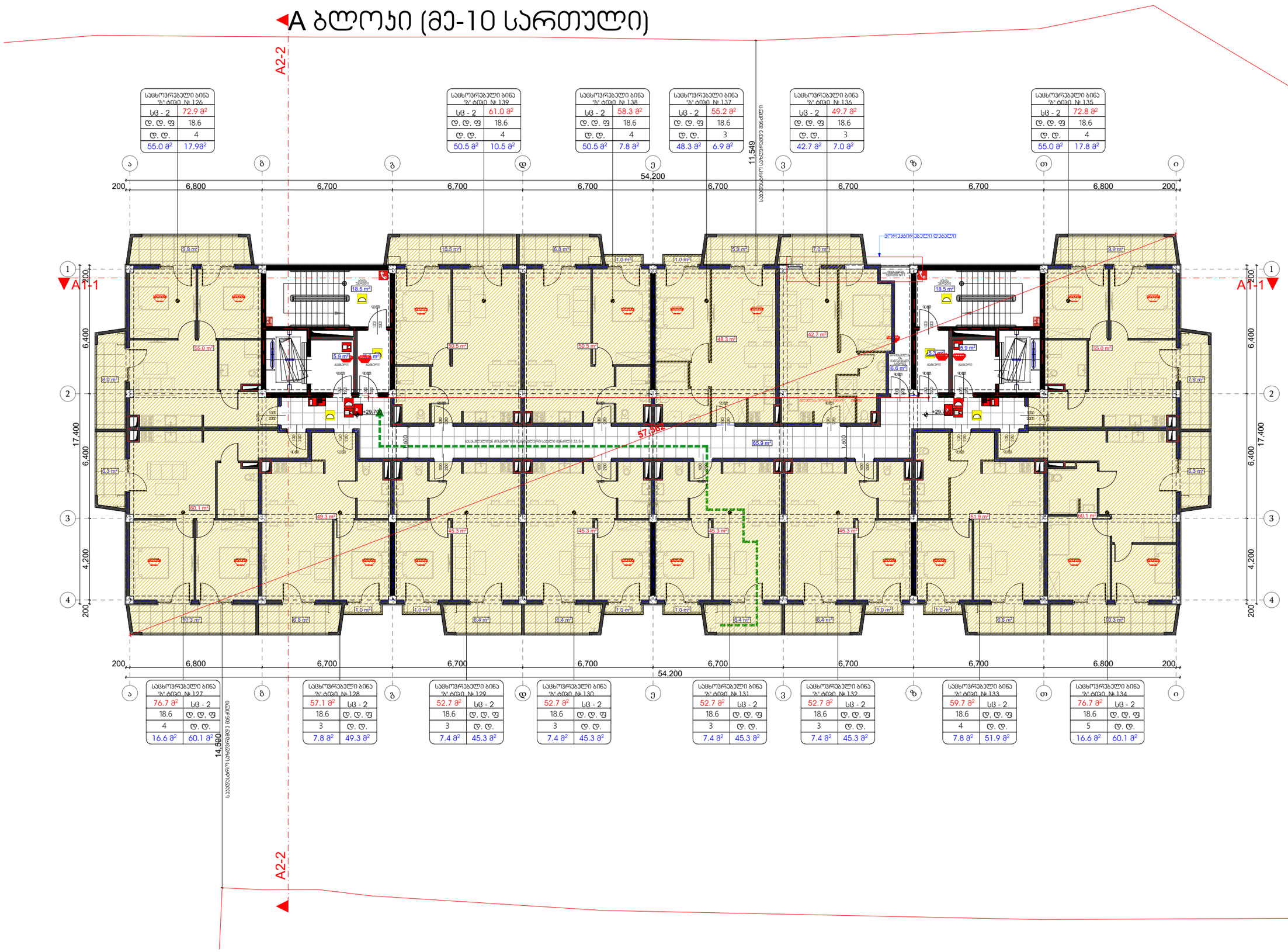

სცხოვრებელი ბინა №126	
სც - 2	72.9 მ²
დ. დ. ფ	18.6
დ. დ.	4
55.0 მ²	17.9მ²

სცხოვრებელი ბინა №139	
სც - 2	61.0 მ²
დ. დ. ფ	18.6
დ. დ.	4
50.5 მ²	10.5 მ²

სცხოვრებელი ბინა №138	
სც - 2	58.3 მ²
დ. დ. ფ	18.6
დ. დ.	4
50.5 მ²	7.8 მ²

სცხოვრებელი ბინა №137	
სც - 2	55.2 მ²
დ. დ. ფ	18.6
დ. დ.	3
48.3 მ²	6.9 მ²

სცხოვრებელი ბინა №136	
სც - 2	49.7 მ²
დ. დ. ფ	18.6
დ. დ.	3
42.7 მ²	7.0 მ²

სცხოვრებელი ბინა №135	
სც - 2	72.8 მ²
დ. დ. ფ	18.6
დ. დ.	4
55.0 მ²	17.8 მ²

სცხოვრებელი ბინა №127	
76.7 მ²	სც - 2
18.6	დ. დ. ფ
4	დ. დ.
16.6 მ²	60.1 მ²

სცხოვრებელი ბინა №128	
57.1 მ²	სც - 2
18.6	დ. დ. ფ
3	დ. დ.
7.8 მ²	49.3 მ²

სცხოვრებელი ბინა №129	
52.7 მ²	სც - 2
18.6	დ. დ. ფ
3	დ. დ.
7.4 მ²	45.3 მ²

სცხოვრებელი ბინა №130	
52.7 მ²	სც - 2
18.6	დ. დ. ფ
3	დ. დ.
7.4 მ²	45.3 მ²

სცხოვრებელი ბინა №131	
52.7 მ²	სც - 2
18.6	დ. დ. ფ
3	დ. დ.
7.4 მ²	45.3 მ²

სცხოვრებელი ბინა №132	
52.7 მ²	სც - 2
18.6	დ. დ. ფ
3	დ. დ.
7.4 მ²	45.3 მ²

სცხოვრებელი ბინა №133	
59.7 მ²	სც - 2
18.6	დ. დ. ფ
4	დ. დ.
7.8 მ²	51.9 მ²

სცხოვრებელი ბინა №134	
76.7 მ²	სც - 2
18.6	დ. დ. ფ
5	დ. დ.
16.6 მ²	60.1 მ²

ექსპლიკაცია

გამოყენებული პირობითი აღნიშვნები

	საკვლასტრო საზღვარი
+0.00	ნიშნული მეგმაზე
	ჭრილის ხაზი
	ბეღლის ცვლილებადობის ხარისხი 1 საათი
	ბეღლის ცვლილებადობის ხარისხი 2 საათი
	გასასვლამდე საკალი მანძილი
	მისაწვდომი სანაგზა
	ნიშნული ჭრილზე, ფასადზე
	გაძლიერებული ბეტონის სტრუქტურული ელემენტები 2 სმ-იანი ხანძარმედეგობით (სვეტი, დიაფრაგმა)
	ბეტონის ბლოკის 200 იანი კედელი
	შახტის აღმნიშვნელი
1	ღერძის ხაზი
L=11.8 m 10%	პანდუსის ქანობის მიმართველი
	რკ.ბეტონის სვეტი

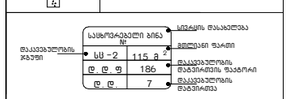

გასასვლელთან მისადგომი მაქსიმალური სავალი მანძილი

EXIT გასასვლელის აღმნიშვნელი განათებული ნიშანი

დაკავებულობის ჯგუფების აღნიშვნები

დაკავებულობის ჯგუფის	დაკავებულობის ჯგუფის აღწერა	ფერის კოდი
მცირემობილური ჯგუფი (M)		RGB (34.139.34)
საცხოვრებელი ჯგუფი (R)		RGB (79.12.187)
საგანმანათლებლო ჯგუფი (E)		RGB (245.99.20)
საზოგადოების ჯგუფი (A)		RGB (160.32.240)
ტიპის საერთო ჯგუფი (B)		RGB (148.58)
მერქანული ჯგუფი (IM)		RGB (0.0.255)
საწარმოო ჯგუფი (F)		RGB (255.0.0)
საოფისე ჯგუფი (B)		RGB (220.185.0)
საცალო ჯგუფი (M)		RGB (136.135.134)
მერქანული ჯგუფი (IM)		RGB (57.57.56)

A ბლოკი

ნახაზის დასახელება

მეათე სართულის გეგმა +29.70 ნიშნულზე

სართულის საერთო ფართი - 982.8 კვ.მ
მათ შორის:
1. საცხოვრებელი ფართი - 704.6 კვ.მ
2. საზაფხულო ფართი - 146.3 კვ.მ
3. საერთაშორის ფართი - 125.3 კვ.მ
4. დამხმარე ფართი - 6.6 კვ.მ

პროექტი

ვაზისუბანი
მრავალბინიანი საცხოვრებელი სახლის პროექტი
ს/პ 01.17.09.007.085

დამკვეთი:

შპს "ჯინორ ვაზისუბანი"

TITLE:

SEAL:	მასშტაბი:		
	ა. ორიგინალის		
	თარიღი:	20.04.2024	
	ფაილის:	SHEET NO:	
ნახაზის ნომ:	ფორმატი:	ფურცლის №:	სტადია:
	A2	A.16	ს.პ

A ბლოკი (მე-11 სართული)

საცხოვრებელი ბინა "ა" ტიპი №140	
სც - 2	72.9 მ²
დ. დ. ფ	18.6
დ. დ.	4
55.0 მ²	17.9მ²

საცხოვრებელი ბინა "ა" ტიპი №153	
სც - 2	61.0 მ²
დ. დ. ფ	18.6
დ. დ.	4
50.5 მ²	10.5 მ²

საცხოვრებელი ბინა "ა" ტიპი №152	
სც - 2	58.3 მ²
დ. დ. ფ	18.6
დ. დ.	4
50.5 მ²	7.8 მ²

საცხოვრებელი ბინა "ა" ტიპი №151	
სც - 2	55.2 მ²
დ. დ. ფ	18.6
დ. დ.	3
48.3 მ²	7.9 მ²

საცხოვრებელი ბინა "ა" ტიპი №150	
სც - 2	49.7 მ²
დ. დ. ფ	18.6
დ. დ.	3
42.7 მ²	7.0 მ²

საცხოვრებელი ბინა "ა" ტიპი №149	
სც - 2	72.8 მ²
დ. დ. ფ	18.6
დ. დ.	4
55.0 მ²	17.8 მ²

საცხოვრებელი ბინა "ა" ტიპი №141	
76.7 მ²	სც - 2
18.6	დ. დ. ფ
4	დ. დ.
16.6 მ²	60.1 მ²

საცხოვრებელი ბინა "ა" ტიპი №142	
57.1 მ²	სც - 2
18.6	დ. დ. ფ
3	დ. დ.
7.8 მ²	49.3 მ²

საცხოვრებელი ბინა "ა" ტიპი №143	
52.7 მ²	სც - 2
18.6	დ. დ. ფ
3	დ. დ.
7.4 მ²	45.3 მ²

საცხოვრებელი ბინა "ა" ტიპი №144	
52.7 მ²	სც - 2
18.6	დ. დ. ფ
3	დ. დ.
7.4 მ²	45.3 მ²

საცხოვრებელი ბინა "ა" ტიპი №145	
52.7 მ²	სც - 2
18.6	დ. დ. ფ
3	დ. დ.
7.4 მ²	45.3 მ²

საცხოვრებელი ბინა "ა" ტიპი №146	
52.7 მ²	სც - 2
18.6	დ. დ. ფ
3	დ. დ.
7.4 მ²	45.3 მ²

საცხოვრებელი ბინა "ა" ტიპი №147	
59.7 მ²	სც - 2
18.6	დ. დ. ფ
4	დ. დ.
7.8 მ²	51.9 მ²

საცხოვრებელი ბინა "ა" ტიპი №148	
76.7 მ²	სც - 2
18.6	დ. დ. ფ
5	დ. დ.
16.6 მ²	60.1 მ²

A2-2

A1-1

11.549 საანგარიშო სართულთაშორისი მანძილი

14.590 საანგარიშო სართულთაშორისი მანძილი

200 | 6,800 | 6,700 | 6,700 | 6,700 | 6,700 | 6,700 | 6,700 | 6,700 | 6,800 | 200 — 54,200

17,400 | 6,400 | 4,200 | 6,400

ა ბ გ დ ე ვ ზ თ ი

1 2 3 4

მრავალბინიანი საცხოვრებელი სახლი

ექსპლიკაცია

გამოყენებული პირობითი აღნიშვნები

	საკვლასტრო საზღვარი
+0.00	ნიშნული გეგმაზე
	ჭრილის ხაზი
	აელლის ცეცხლმედეგობის ხარისხი 1 საათი
	აელლის ცეცხლმედეგობის ხარისხი 2 საათი
	გასასვლელამდე საევალი მანძილი
	მისაბმდომი სალაბეზი
	ნიშნული ჭრილზე, ფასადზე
	გაძლიერებული ბეტონის სტრუქტურული ელემენტები 2 სმ-იანი ხანძარმედეგობით (სვეტი, დიაფრაგმა)
	ბეტონი ბლოკის 200 იანი კედელი
	შახტის აღმნიშვნელი
1	ღერძის ხაზი
L=11.8 m 10%	პანდუსის ქანობის მიმართულება
	რამპების სვეტი

საცხოვრებელი ბინა №	სიგანის მასახელებელი
სც - 2	115.8 მ²
დ. დ. ფ	186
დ. დ.	7

- საბინაო მეანგარიშის მაგრამა
- საბინაო მეანგარიშის მეანგარიშის

გასასვლელთან მისადგომი მაქსიმალური სავალი მანძილი

EXIT გასასვლელის აღმნიშვნელი განათებული ნიშანი

დანიშნულების ჯგუფების აღნიშვნები

დანიშნულების ჯგუფის (ფუნქციური პროცესის)	დანიშნულების ჯგუფის აღნიშვნა	ფერის კოდი
მცირემრ. ჯგუფი (მც)	მც	RGB (34.139.34)
საშუალო ჯგუფი (შ)	შ	RGB (79.12.187)
საბინაოდანიშნული ჯგუფი (ბ)	ბ	RGB (245.99.20)
სამედიცინო ჯგუფი (მ)	მ	RGB (160.32.240)
ტიპი საბინაო მეანგარიშის ჯგუფი (ტ)	ტ	RGB (148.58)
დანიშნულებითი ჯგუფი (დ)	დ	RGB (0.0.255)
სპეციალ. ჯგუფი (ს)	ს	RGB (255.0.0)
საბინაოგანათლების ჯგუფი (ბ)	ბ	RGB (220.185.0)
საკვლევი ჯგუფი (ს)	ს	RGB (136.135.134)
დანიშნულ ჯგუფი (ნ)	ნ	RGB (57.57.56)

A ბლოკი

ნახაზის დასახელება

მეთერთმეტე სართულის გეგმა +33.00 ნიშნულზე

სართულის საერთო ფართი - 982.8 კვ.მ
მათ შორის:
1. საცხოვრებელი ფართი - 704.6 კვ.მ
2. საზოგადოების ფართი - 146.3 კვ.მ
3. საპარკინგის ფართი - 125.3 კვ.მ
4. დამხმარე ფართი - 6.6 კვ.მ

პროექტი

ვაზისუბანი
მრავალბინიანი საცხოვრებელი სახლის
პროექტი
ს/პ 01.17.09.007.085

დამკვეთი:

შპს "ჯინორ ვაზისუბანი"

TITLE:

SEAL:	მთავარი:	ხელმძღვანელი:
	ა. სოფაძისთვის	
	თარიღი:	20.04.2024
	მასშტაბი:	SHEET NO:
ნახაზის ნომერი:	ფორმატი: A2	ფურცლის № A.17

სტადია: ს.პ

A ბლოკი (მე-12 სართული)

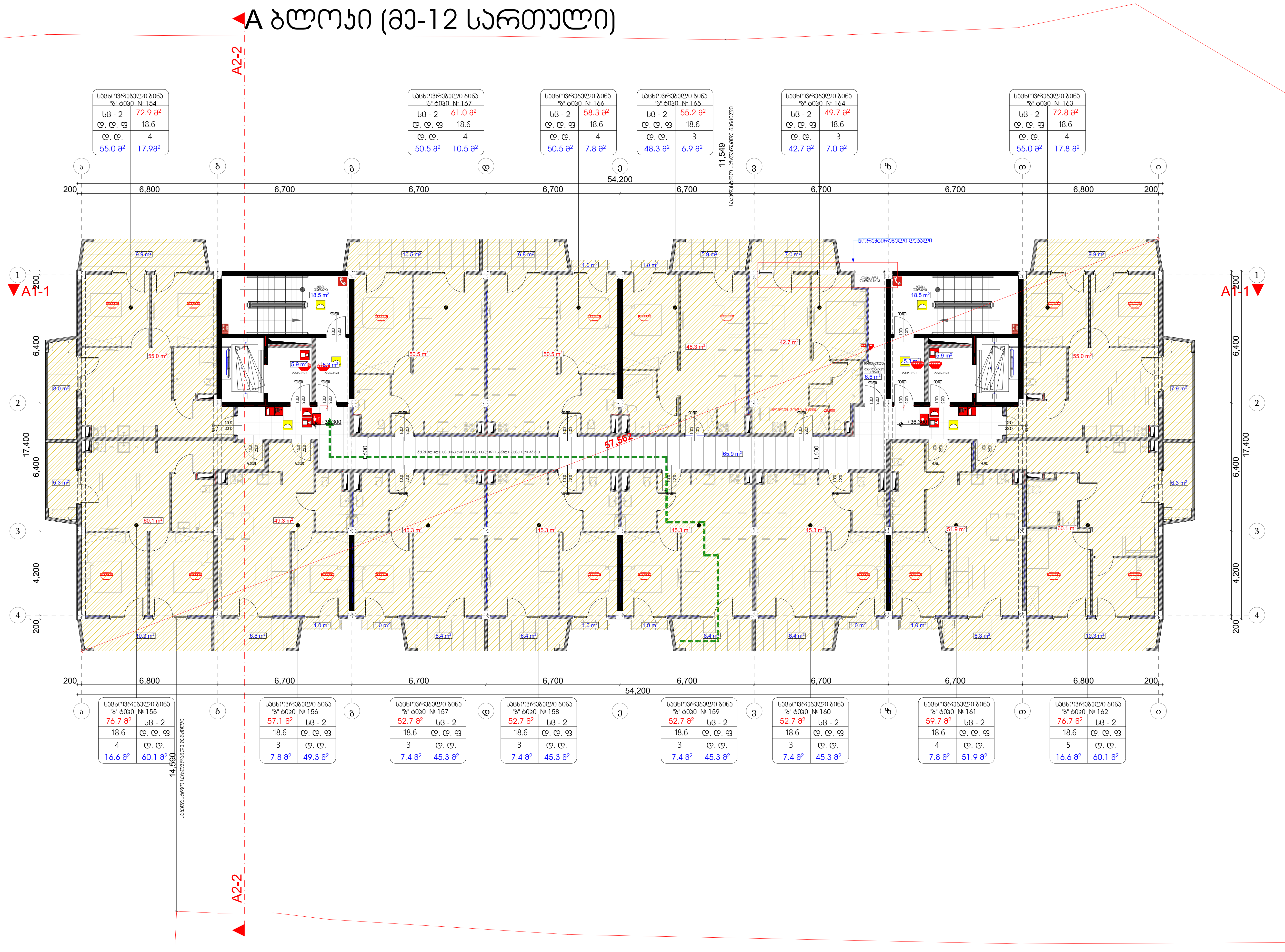

მრავალბინიანი საცხოვრებელი სახლი

ექსპლიკაცია

გამოყენებული პირობითი აღნიშვნები

	საკადასტრო საზღვარი
+0.00	ნიშნული გეგმაზე
1	ჭრილის ხაზი
	კედლის ცეცხლმედეგობის ხარისხი 1 საათი
	კედლის ცეცხლმედეგობის ხარისხი 2 საათი
	გასასვლელამდე სავალი მანძილი
	მისაწვდომი სვლაგეზი
+0.000 / -0.120	ნიშნული ჭრილზე, ფასადზე
	გაძლიერებული ბეტონის სტრუქტურული ელემენტები 2 სთ-იანი ხანძარმედეგობით (სვეტი, დიაფრაგმა)
	ბეტონის ბლოკის 200 იანი კედელი
	შახტის აღმნიშვნელი
1	ღერძის ხაზი
L=11.8 m 10%	პანდუსის ქანობის მაჩვენებელი
	რკ.ბეტონის სვეტი

დაკავებულობის ჯგუფი	საცხოვრებელი ბინა №	სივრცის დასახელება
სც -2	115 მ²	მთლიანი ფართი
დ. დ. ფ	186	დაკავებულობის დატვირთვის ფაქტორი
დ. დ.	7	დაკავებულობის დატვირთვა

გასასვლელთან მისადგომი მაქსიმალური სავალი მანძილი

EXIT — გასასვლელის აღმნიშვნელი განათებული ნიშანი

დაკავებულობის ჯგუფების აღნიშვნები

დაკავებულობის ჯგუფები	დაკავებულობის ჯგუფის აღნიშვნა	ფერის კოდი
თავშეყრის ჯგუფი (თვ)		RGB (34,139,34)
საქმიანი ჯგუფი (სქ)		RGB (79,12,187)
საგანმანათლებლო ჯგუფი- (სგ)		RGB (245,99,20)
სამრეწველო ჯგუფი (სმ)		RGB (160,32,240)
დიდი საფრთხის შემცველი ჯგუფი- დსშ)		RGB (94,8,58)
დაწესებულებითი ჯგუფი (დწ)		RGB (0,0,255)
სავაჭრო ჯგუფი (სვ)		RGB (255,0,0)
საცხოვრებელი ჯგუფი (სც)		RGB (220,185,0)
სასაწყობო ჯგუფი (სწ)		RGB (136,135,134)
დამხმარე ჯგუფი (დს)		RGB (57,57,56)

A ბლოკი

ნახაზის დასახელება

მეთორმეტე სართულის გეგმა + 36.30 ნიშნულზე

სართულის საერთო ფართი - 982.8 კვ.მ
მათ შორის:
1 საცხოვრებელი ფართი - 704.6 კვ.მ
2. საზაფხულო ფართი - 146.3 კვ.მ
3. სადარბაზოს ფართი - 125.3 კვ.მ
4. დამხარე ფართი - 6.6 კვ.მ

პროექტი

ვაზისუბანი
მრავალბინიანი საცხოვრებელი სახლის პროექტი
ს/კ 01.17.09.007.085

დამკვეთი:

შპს "კინორ ვაზისუბანი"

TITLE:

SEAL:	შეასრულა:	ხელმოწერა:
	მ. სოლხიშვილი	
	თარიღი:	20.04.2024
	მასშტაბი:	SHEET NO:

ნახაზის ნომ:	ფორმატი:	ფურცლის №	სტადია:
	A2	A.18	ს.პ

A ბლოკი (სახურავი)

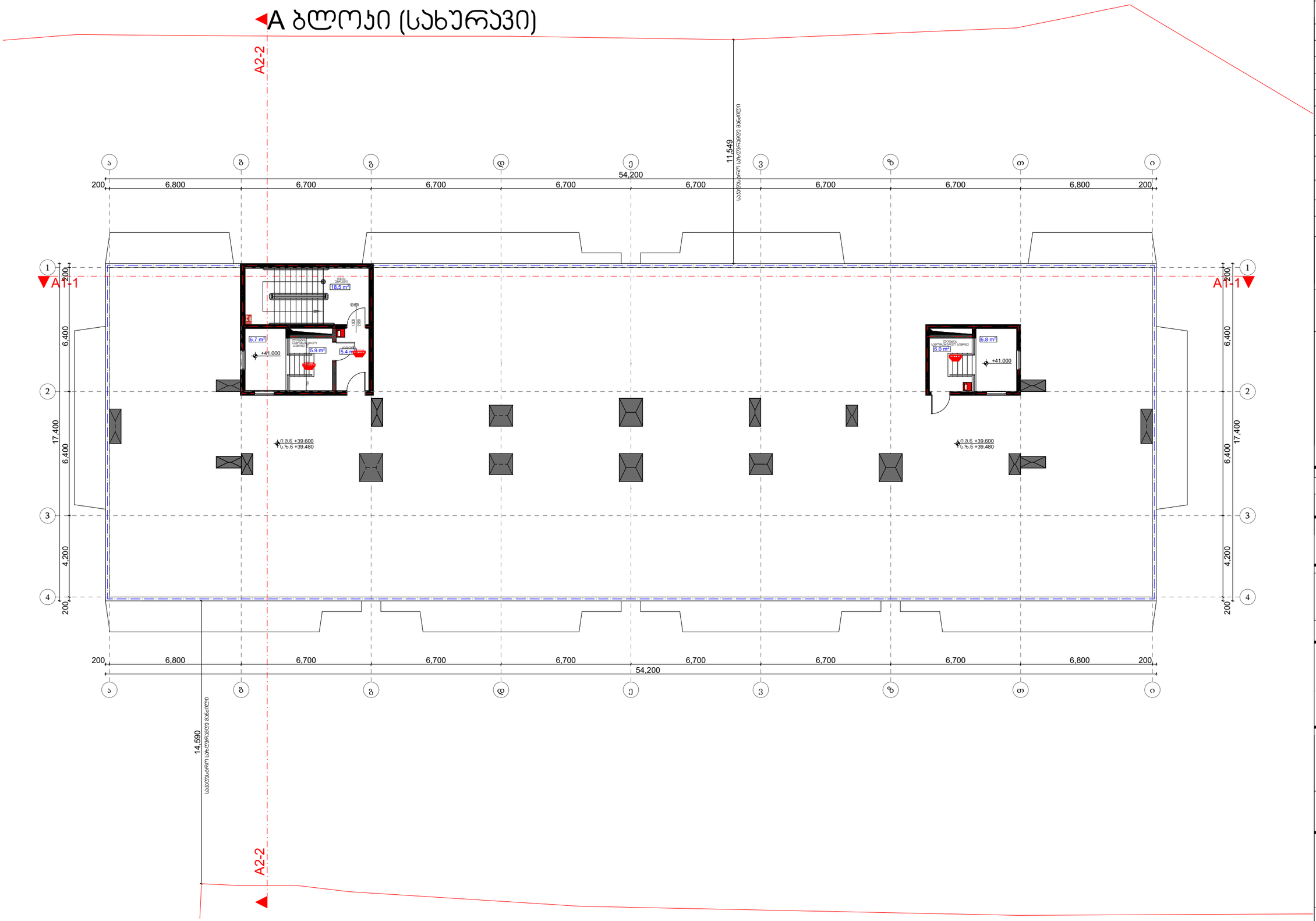

მრავალბინიანი საცხოვრებელი სახლი

ექსპლიკაცია

გამოყენებული პირობითი აღნიშვნები

	საკვლასტრო საზღვარი
+0.00	ნიშნული გეგმაზე
	ჭრილის ხაზი
	ავლილის ცეცხლმედეგობის ხარისხი 1 საათი
	ავლილის ცეცხლმედეგობის ხარისხი 2 საათი
	გასასვლელამდე საშალი მანძილი
	მისაჯდომი სალაგზე
	ნიშნული ჭრილზე, ფასადზე
	გაძლიერებული ბეტონის სტრუქტურული ელემენტები 2 სმ-იანი ხანგრძლივმედეგობით (სვეტი, დიაფრაგმა)
	ბეტონის ბლოკის 200 იანი კედელი
	შახტის აღმნიშვნელი
1	ღერძის ხაზი
L=11.8 m 10%	პანდუსის ქანობის მაჩვენებელი
	რამპების სვეტი

საცხოვრებელი ბინა №			სველის ფასადეა
			ბეტონის ფარი
ბბ – 2	115.8		მანაცვლებლის მეზობლების შავსარი
დ. დ. ფ	186		
დ. დ.	7		მანაცვლებლის მეზობლისა

- გასასვლელთან მისადგომი მაქსიმალური სავალი მანძილი
- EXIT გასასვლელის აღმნიშვნელი განათებული ნიშანი

მანაცვლებლის ჯგუფების აღნიშვნები

მანაცვლებლის ჯგუფის	მანაცვლებლის ჯგუფის აღწერა	ფერის კოდი
მანაცვლებლის ჯგუფი (მ1)		RGB (34,139,34)
სავალი ჯგუფი (ს)		RGB (79,12,187)
სპეციალიზებული ჯგუფი (ა)		RGB (245,99,20)
სამკვიდრო ჯგუფი (ა)		RGB (160,32,240)
ღიობი სეზონის მეზობელი ჯგუფი (მ1)		RGB (94,8,58)
დაცილებული ჯგუფი (მ1)		RGB (0,0,255)
სავალი ჯგუფი (ს)		RGB (255,0,0)
საცდელები ჯგუფი (მ)		RGB (220,185,0)
საკვლური ჯგუფი (ს)		RGB (136,135,134)
მეზობელ ჯგუფი (მ1)		RGB (57,57,56)

A ბლოკი

ნახაზის დასახელება

სახურავის გეგმა +39.60 ნიშნულზე

საორიენტაციო ფარდობა - 49.3 კვ.მ
მათ შორის:
1. საერთაშორის ფარდობა - 23.9 კვ.მ
2. დანარჩენ ფარდობა - 25.4 კვ.მ

პროექტი

ვაზისუბანი
მრავალბინიანი საცხოვრებელი სახლის პროექტი
ს/პ 01.17.09.007.085

დამკვეთი:

შპს "პინორ ვაზისუბანი"

TITLE:

SEAL:	მთავრობა:	ხელმოწერა:	
	ა. ლომსაძე		
	თარიღი:	20.04.2024	
	მასშტაბი:	SHEET NO:	
ნახაზის ნომ:	ფორმატი: A2	ფურცლის № A.19	ს.პ

A ბლოკი (გადახურვა)

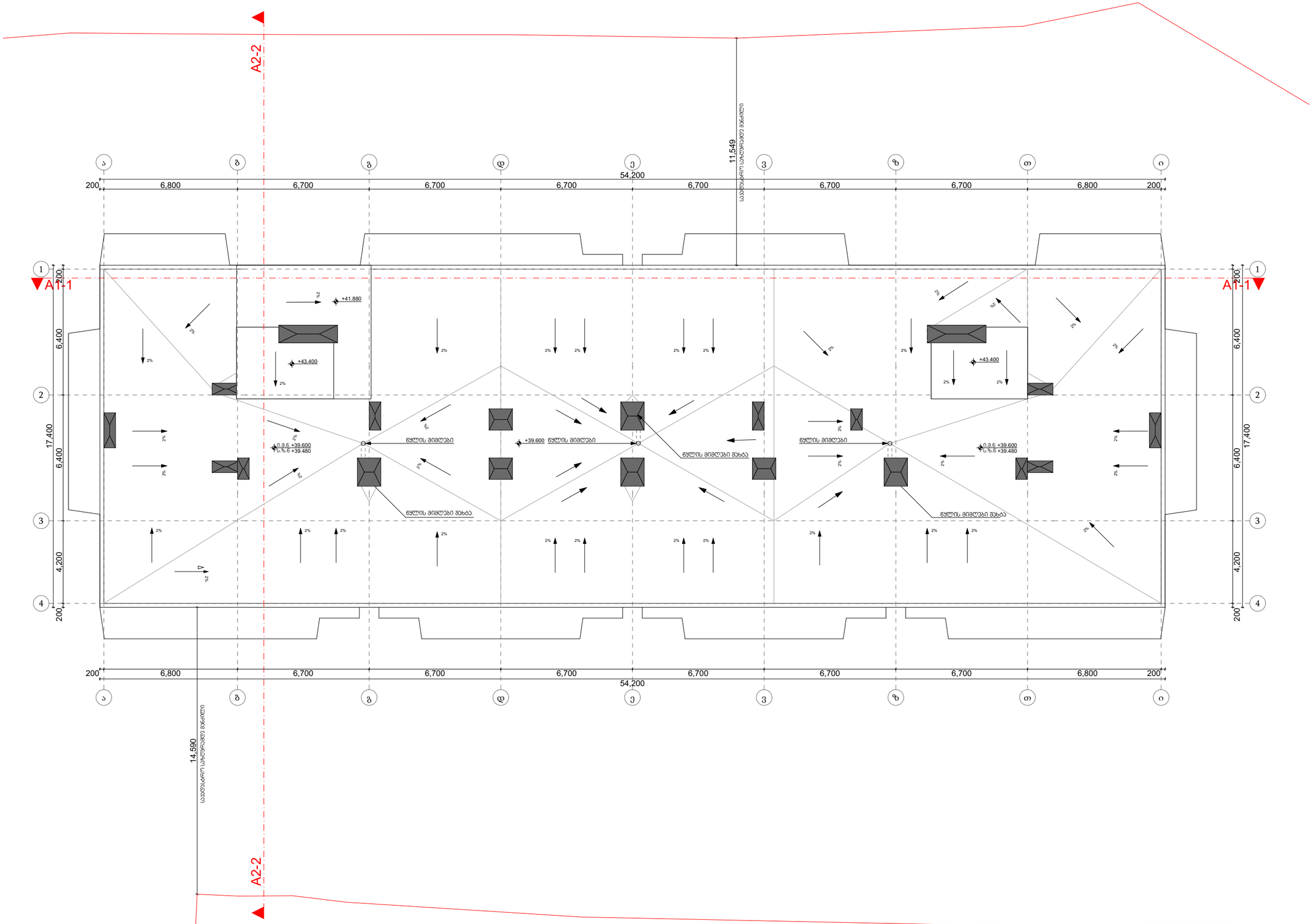

მრავალბინიანი საცხოვრებელი სახლი

ექსპლიკაცია

გამოყენებული პირობითი აღნიშვნები

	საკადასტრო საზღვარი
+0.00	ნიშნული გეგმაზე
	ჭრილის ხაზი
	პანდუსის ცვლილებადობის ხარისხი 1 საათი
	პანდუსის ცვლილებადობის ხარისხი 2 საათი
	გასასვლელამდე საევალი მანძილი
	მისაბმელი სალაგბეზი
	ნიშნული ჭრილზე, ფასადზე
	გაძლიერებული ბეტონის სტრუქტურული ელემენტები 2 სმ-იანი ხანგრძლივადობის (სველი, დიაფრაგმა)
	ბეტონის ბლოკის 200 იანი კედელი
	შახტის აღმნიშვნელი
1	ღერძის ხაზი
L=11.8 m 10%	პანდუსის ქანობის მაჩვენებელი
	რკ.ბეტონის სვეტი

დასვენების ჯგუფი	საცხოვრებელი ბინა №	სივრცის დასახელება
	სს – 2	115.8	მთელითი ფართი
	დ. დ. ფ	186	დასვენების მაგნარების ფართობი
	დ. დ	7	დასვენების მაგნარება

გასასვლელთან მისადგომი მაქსიმალური საევალი მანძილი

EXIT გასასვლელის აღმნიშვნელი განათებული ნიშანი

დასვენების ჯგუფების აღნიშვნები

დასვენების ჯგუფის	დასვენების ჯგუფის აღწერა	ფერის კოდი
მაგნარების ჯგუფი (მე)		RGB (34.139.34)
საძინებლის ჯგუფი (ა,ბ		RGB (79.12.187)
სანიტარული ჯგუფი (ა,ბ)		RGB (245.99.20)
სამაგიდო ჯგუფი (ბ)		RGB (160.32.240)
ტიპის სივრცის მეშვიდე ჯგუფი (ფ,ვ)		RGB (148.58)
ტექნიკური ჯგუფი (ფ)		RGB (0.0.255)
საკვანძო ჯგუფი (ა)		RGB (255.0.0)
საოფისე ჯგუფი (ა,ბ)		RGB (220.185.0)
საკმარის ჯგუფი (ა,ბ)		RGB (136.135.134)
ტექნიკა ჯგუფი (ფ,)		RGB (57.57.56)

A ბლოკი

ნახაზის დასახელება

გადახურვის გეგმა

შენობის საერთო ფართი - 12 604.7 კვ.მ
მათ შორის:

1. საცხოვრებელი ფართი - 8400.1 კვ.მ
2. საზოგადოები ფართი - 1660.6 კვ.მ
3. საერთაშორის ფართი - 1625.9 კვ.მ
4. დამხარე ფართი - 125.7 კვ.მ
5. ანტიოსადგურის ფართი - 792.4 კვ.მ

პროექტი

ვაზისუბანი
მრავალბინიანი საცხოვრებელი სახლის პროექტი
ს/პ 01.17.09.007.085

დამკვეთი:

შპს "ჯინორ ვაზისუბანი"

TITLE:

SEAL:	შემრულა:	ხელმოწერა:
	ა. ცოცანიძე	
	თარიღი:	20.04.2024
	შკალა:	SHEET NO:
ნახაზის ნომ:	ფორმატი: A2	ფურცლის № A.20	სპეციალ: ს.პ

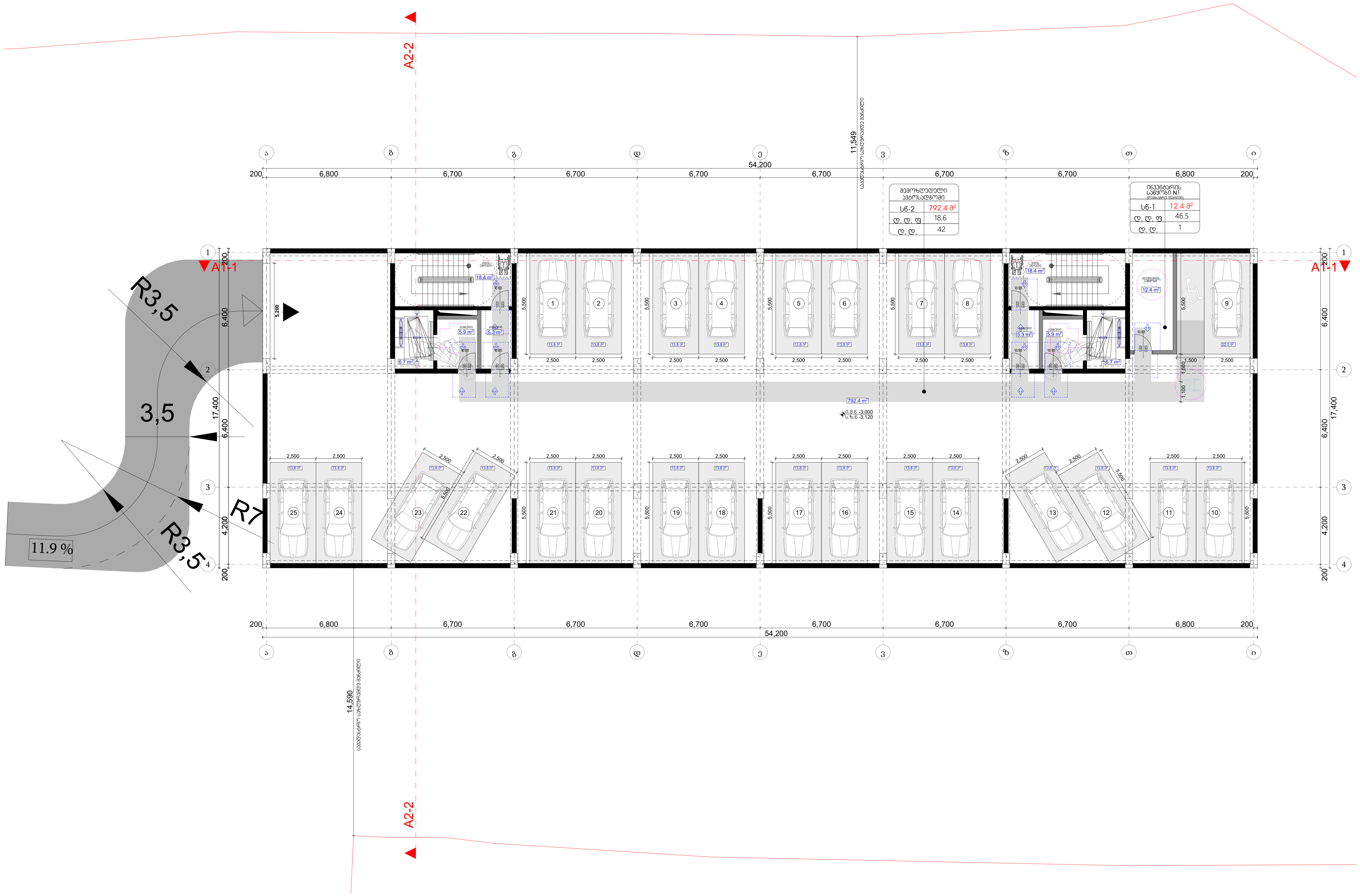

მრავალბინიანი საცხოვრებელი სახლი

ექსპლიკაცია

პირობითი ნიშნები

მისაწვდომი სვლაგზი 90sm

მოსატრიალებელი სივრცეები

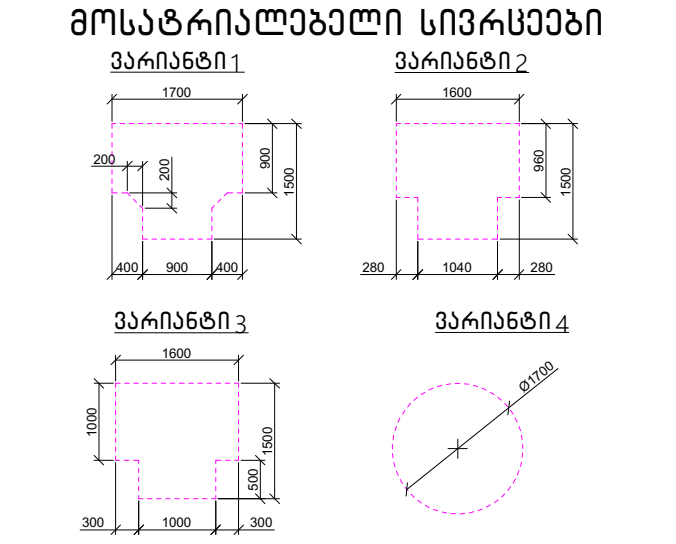

კარის წინ თავისუფალი სივრცე

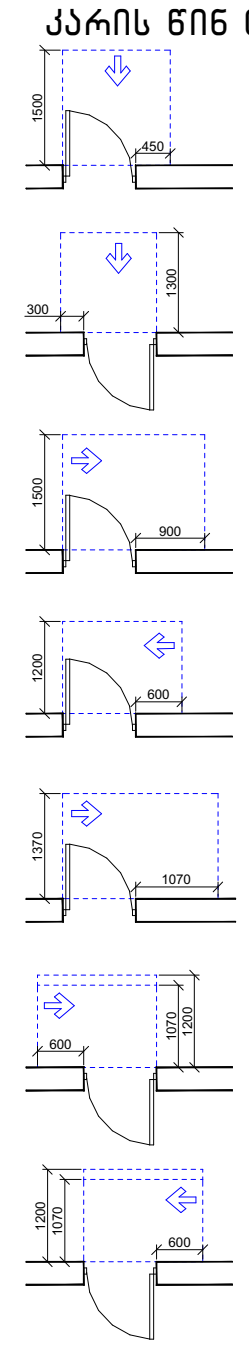

თავისუფალი სივრცე კართან მანევრირებისთვის - ანჯამიანი კარი წინიდან მისაწვდომი - გამოწევით გაღება

თავისუფალი სივრცე კართან მანევრირებისთვის - ანჯამიანი კარი წინიდან მისაწვდომი - მიწოლით გაღება

თავისუფალი სივრცე კართან მანევრირებისთვის - ანჯამიანი კარი ანჯამის მხრიდან მისაწვდომი - გამოწევით გაღება

თავისუფალი სივრცე კართან მანევრირებისთვის - ანჯამიანი კარი საკეტის მხრიდან მისაწვდომი - გამოწევით გაღება

თავისუფალი სივრცე კართან მანევრირებისთვის - ანჯამიანი კარი ანჯამის მხრიდან მისაწვდომი - გამოწევით გაღება

თავისუფალი სივრცე კართან მანევრირებისთვის - ანჯამიანი კარი საკეტის მხრიდან მისაწვდომი - მიწოლით გაღება 120 მინ. თუ მოწყობილია მიმხურავი

თავისუფალი სივრცე კართან მანევრირებისთვის - ანჯამიანი კარი ანჯამის მხრიდან მისაწვდომი - მიწოლით გაღება 120 მინ. თუ მოწყობილია მიმხურავი

შენიშვნები

1. იატაკის ზედაპირები მოეწყობა ისე, რომ იქნება მდგრადი, მყარი და არასრიალა.
2. განათების სამართავები, ელექტრო გამანაწილებლები, ჩამრთველები და დენსართები, ტემპერატურის მარეგულირებლები, მოწყობილობების სამართავები, წყალსადენი სისტემის მოწყობილობების მარეგულირებლები და დამცავი ორმხრივი საკომუნიკაციო სისტემების სამართავები "ა" ტიპის ერთეულში მოეწყობა სტანდარტის 309–ე ქვეთავის შესაბამისად".
3. სინათლის ჩამრთველები, ელექტრო ჩამრთველები, დენსართები, ტემპერატურის მარეგულირებლები, ელექტრო გამანაწილებლები და უსაფრთხოების ან შიდასაკომუნიკაციო სისტემების სამართავები, "ბ" ტიპის ერთეულებში მოეწყობა სტანდარტის 309.2 და 1104.1.1 ქვეთავების მიხედვით.

ნახაზის დასახელება

A ბლოკი -1 სართული მისაწვდომობის გეგმა

პროექტი

ვაზისუბანი მრავალბინიანი საცხოვრებელი სახლის პროექტი
ს/კ 01.17.09.007.085

დამკვეთი:

შპს "კინორ ვაზისუბანი"

TITLE:

SEAL:	შეასრულა:	ხელმოწერა:
	მ. სომხიშვილი	
	თარიღი:	20.04.2024
	მასშტაბი:	SHEET NO:

ნახაზის ნომ:	ფორმატი:	ფურცლის №	სტადია:
	A2	A.21	ს.პ

A ბლოკი (1-ლი სართული)

საცხოვრებელი ბინა "ბ" ტიპი № 1	
სც - 2	60.5 მ²
დ. დ. ფ	18.6
დ. დ.	4
54.8 მ²	5.7 მ²

საცხოვრებელი ბინა "ბ" ტიპი № 13	
სც - 2	53.5 მ²
დ. დ. ფ	18.6
დ. დ.	3
50.3 მ²	3.2 მ²

საცხოვრებელი ბინა "ბ" ტიპი № 12	
სც - 2	53.7 მ²
დ. დ. ფ	18.6
დ. დ.	3
50.3 მ²	3.4 მ²

საცხოვრებელი ბინა "ბ" ტიპი № 11	
სც - 2	54.0 მ²
დ. დ. ფ	18.6
დ. დ.	3
50.7 მ²	3.3 მ²

საცხოვრებელი ბინა "ბ" ტიპი № 10	
სც - 2	60.5 მ²
დ. დ. ფ	18.6
დ. დ.	4
54.8 მ²	5.7 მ²

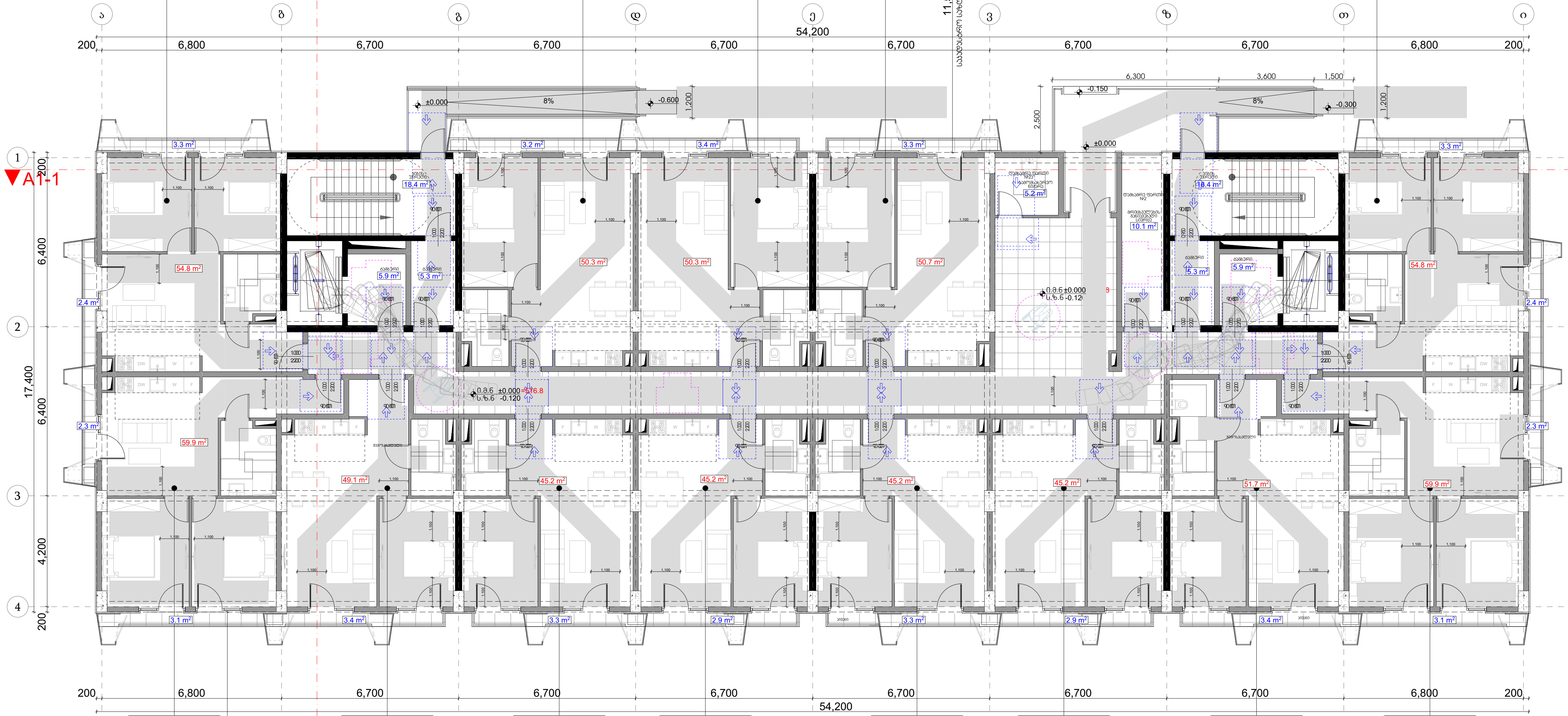

საცხოვრებელი ბინა "ბ" ტიპი № 2	
65.3 მ²	სც - 2
18.6	დ. დ. ფ
4	დ. დ.
5.4 მ²	59.9 მ²

საცხოვრებელი ბინა "ბ" ტიპი № 3	
52.5 მ²	სც - 2
18.6	დ. დ. ფ
3	დ. დ.
3.4 მ²	49.1 მ²

საცხოვრებელი ბინა "ბ" ტიპი № 4	
48.5 მ²	სც - 2
18.6	დ. დ. ფ
3	დ. დ.
3.3 მ²	45.2 მ²

საცხოვრებელი ბინა "ბ" ტიპი № 5	
48.1 მ²	სც - 2
18.6	დ. დ. ფ
3	დ. დ.
2.9 მ²	45.2 მ²

საცხოვრებელი ბინა "ბ" ტიპი № 6	
48.5 მ²	სც - 2
18.6	დ. დ. ფ
3	დ. დ.
3.3 მ²	45.2 მ²

საცხოვრებელი ბინა "ბ" ტიპი № 7	
48.1 მ²	სც - 2
18.6	დ. დ. ფ
3	დ. დ.
2.9 მ²	45.2 მ²

საცხოვრებელი ბინა "ბ" ტიპი № 8	
55.1 მ²	სც - 2
18.6	დ. დ. ფ
3	დ. დ.
3.4 მ²	51.7 მ²

საცხოვრებელი ბინა "ბ" ტიპი № 9	
65.3 მ²	სც - 2
18.6	დ. დ. ფ
4	დ. დ.
5.4 მ²	59.9 მ²

მრავალბინიანი საცხოვრებელი სახლი

ექსპლიკაცია

პირობითი ნიშნები

მისაწვდომი სვლაგეზი 90sm

მოსატრიალებელი სივრცეები

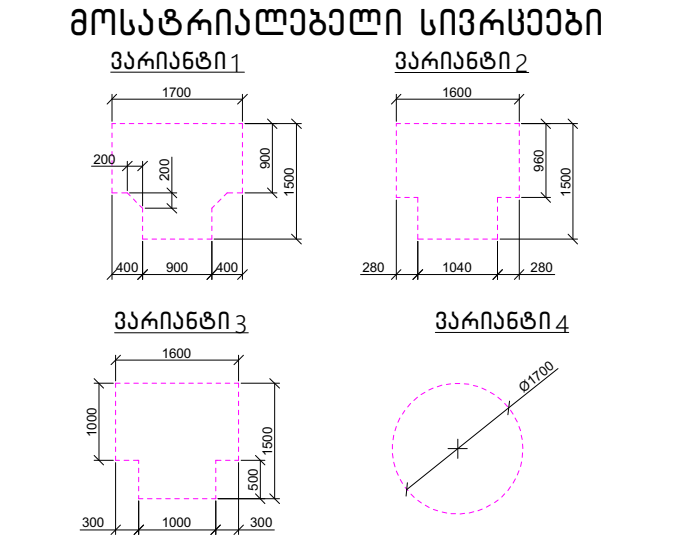

კარის წინ თავისუფალი სივრცე

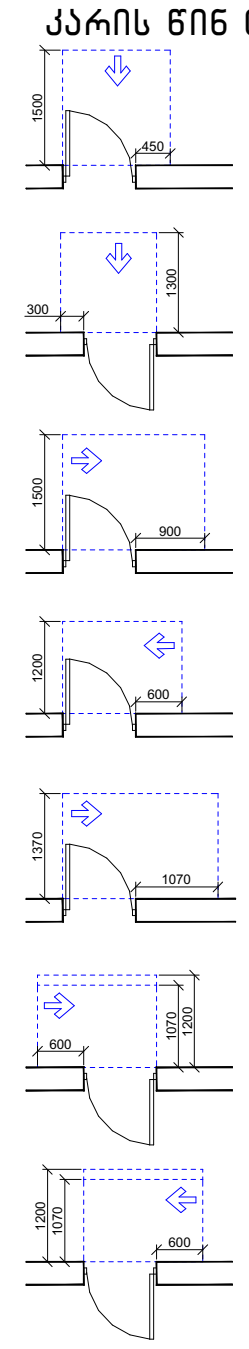

თავისუფალი სივრცე კართან მანევრირებისთვის - ანჯამიანი კარი წინიდან მისაწვდომი - გამოწევით გაღება

თავისუფალი სივრცე კართან მანევრირებისთვის - ანჯამიანი კარი წინიდან მისაწვდომი - მიწოლით გაღება

თავისუფალი სივრცე კართან მანევრირებისთვის - ანჯამიანი კარი ანჯამის მხრიდან მისაწვდომი - გამოწევით გაღება

თავისუფალი სივრცე კართან მანევრირებისთვის - ანჯამიანი კარი საკეტის მხრიდან მისაწვდომი - გამოწევით გაღება

თავისუფალი სივრცე კართან მანევრირებისთვის - ანჯამიანი კარი ანჯამის მხრიდან მისაწვდომი - გამოწევით გაღება

თავისუფალი სივრცე კართან მანევრირებისთვის - ანჯამიანი კარი საკეტის მხრიდან მისაწვდომი - მიწოლით გაღება 120 მინ. თუ მოწყობილია მიმხურავი

თავისუფალი სივრცე კართან მანევრირებისთვის - ანჯამიანი კარი ანჯამის მხრიდან მისაწვდომი - მიწოლით გაღება 120 მინ. თუ მოწყობილია მიმხურავი

შენიშვნები

1. იატაკის ზედაპირები მოეწყობა ისე, რომ იქნება მდგრადი, მყარი და არასრიალა.
2. განათების სამართავები, ელექტრო გამანაწილებლები, ჩამრთველები და დენსართები, ტემპერატურის მარეგულირებლები, მოწყობილობების სამართავები, წყალსადენი სისტემის მოწყობილობების მარეგულირებლები და დამცავი ორმხრივი საკომუნიკაციო სისტემების სამართავები "ა" ტიპის ერთეულში მოეწყობა სტანდარტის 309—ე ქვეთავის შესაბამისად".
3. სინათლის ჩამრთველები, ელექტრო ჩამრთველები, დენსართები, ტემპერატურის მარეგულირებლები, ელექტრო გამანაწილებლები და უსაფრთხოების ან შიდასაკომუნიკაციო სისტემების სამართავები, "ბ" ტიპის ერთეულებში მოეწყობა სტანდარტის 309.2 და 1104.1.1 ქვეთავების მიხედვით.

ნახაზის დასახელება

A ბლოკი პირველი სართული მისაწვდომობის გეგმა

პროექტი

ვაზისუბანი
მრავალბინიანი საცხოვრებელი სახლის პროექტი
ს/კ 01.17.09.007.085

დამკვეთი:

შპს "კინორ ვაზისუბანი"

TITLE:

SEAL:

შეასრულა:	ხელმოწერა:
მ. სოხაშვილი	
თარიღი:	20.04.2024
მასშტაბი:	SHEET NO:

ნახაზის ნომ:	ფორმატი:	ფურცლის №	სტადია:
	A2	A.22	ს.პ

ტიპიური სართული
+36.30 ნიშნულამდე

A ბლოკი (მე-2 სართული) ტიპიური

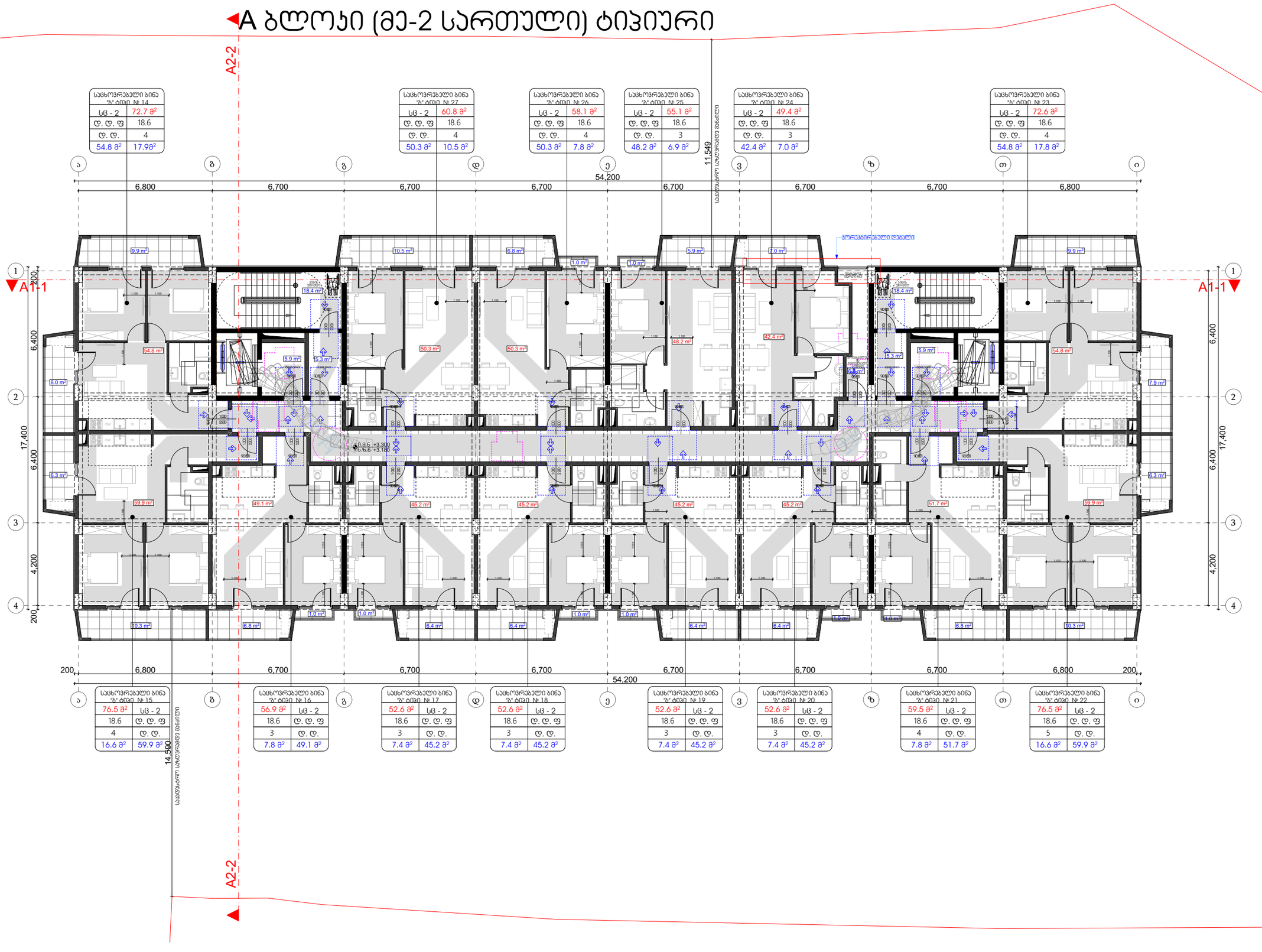

სცხოვრებელი ბინა "A" ტიპი № 14	
სც - 2	72.7 მ²
დ. დ. ფ	18.6
დ. დ.	4
54.8 მ²	17.9მ²

სცხოვრებელი ბინა "A" ტიპი № 27	
სც - 2	60.8 მ²
დ. დ. ფ	18.6
დ. დ.	4
50.3 მ²	10.5 მ²

სცხოვრებელი ბინა "A" ტიპი № 26	
სც - 2	58.1 მ²
დ. დ. ფ	18.6
დ. დ.	4
50.3 მ²	7.8 მ²

სცხოვრებელი ბინა "A" ტიპი № 25	
სც - 2	55.1 მ²
დ. დ. ფ	18.6
დ. დ.	3
48.2 მ²	6.9 მ²

სცხოვრებელი ბინა "A" ტიპი № 24	
სც - 2	49.4 მ²
დ. დ. ფ	18.6
დ. დ.	3
42.4 მ²	7.0 მ²

სცხოვრებელი ბინა "A" ტიპი № 23	
სც - 2	72.6 მ²
დ. დ. ფ	18.6
დ. დ.	4
54.8 მ²	17.8 მ²

სცხოვრებელი ბინა "A" ტიპი № 15	
76.5 მ²	სც - 2
18.6	დ. დ. ფ
4	დ. დ.
16.6 მ²	59.9 მ²

სცხოვრებელი ბინა "A" ტიპი № 16	
56.9 მ²	სც - 2
18.6	დ. დ. ფ
3	დ. დ.
7.8 მ²	49.1 მ²

სცხოვრებელი ბინა "A" ტიპი № 17	
52.6 მ²	სც - 2
18.6	დ. დ. ფ
3	დ. დ.
7.4 მ²	45.2 მ²

სცხოვრებელი ბინა "A" ტიპი № 18	
52.6 მ²	სც - 2
18.6	დ. დ. ფ
3	დ. დ.
7.4 მ²	45.2 მ²

სცხოვრებელი ბინა "A" ტიპი № 19	
52.6 მ²	სც - 2
18.6	დ. დ. ფ
3	დ. დ.
7.4 მ²	45.2 მ²

სცხოვრებელი ბინა "A" ტიპი № 20	
52.6 მ²	სც - 2
18.6	დ. დ. ფ
3	დ. დ.
7.4 მ²	45.2 მ²

სცხოვრებელი ბინა "A" ტიპი № 21	
59.5 მ²	სც - 2
18.6	დ. დ. ფ
4	დ. დ.
7.8 მ²	51.7 მ²

სცხოვრებელი ბინა "A" ტიპი № 22	
76.5 მ²	სც - 2
18.6	დ. დ. ფ
5	დ. დ.
16.6 მ²	59.9 მ²

მრავალბინიანი საცხოვრებელი სახლი

ექსპლიკაცია

პირობითი ნიშნები

მისანვდომი სალაბაგეზი 90sm

მოსატრიალებელი სივრცეები

ვარიანტი 1 | ვარიანტი 2 | ვარიანტი 3 | ვარიანტი 4

კარის წინ თავისუფალი სივრცე

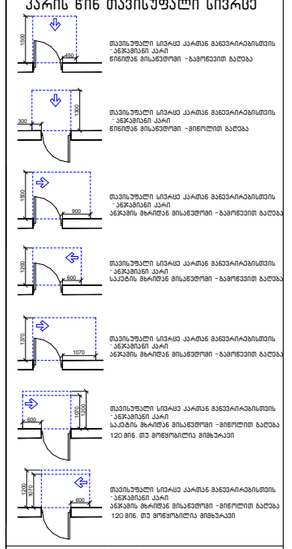

თავისუფალი სივრცე კარით განვლილობის -ანჯამიანი კარი წინიდან მისვლისთვის -ბაფრეთით ბალება

თავისუფალი სივრცე კარით განვლილობის -ანჯამიანი კარი წინიდან მისვლისთვის -ბიფლითი ბალება

თავისუფალი სივრცე კარით განვლილობის -ანჯამიანი კარი ანჯამის მხარიდან მისვლისთვის -ბაფრეთით ბალება

თავისუფალი სივრცე კარით განვლილობის -ანჯამიანი კარი საპირის მხარიდან მისვლისთვის -ბაფრეთით ბალება

თავისუფალი სივრცე კარით განვლილობის -ანჯამიანი კარი საპირის მხარიდან მისვლისთვის -ბიფლითი ბალება 120 მონ. თუ მოფლოსილია მიმდებარე

თავისუფალი სივრცე კარით განვლილობის -ანჯამიანი კარი ანჯამის მხარიდან მისვლისთვის -ბიფლითი ბალება 120 მონ. თუ მოფლოსილია მიმდებარე

შენიშვნები

1. ინტერიერის მოწყობა ისე, რომ ფერადი მდგომარეობა, მცირე და არასრულია.
2. განათების სამართავები, ელექტრო განმანაწილებლები, ჩამრთველები და დენსართები, ტემპერატურის მარეგულირებლები, მოწყობილობების სამართავები, წყალსადენი სისტემის მოწყობილობების მარეგულირებლები და დამცავი ონიშნოები საკომუნიკაციო სისტემების სამართავები "A" ტიპის ერთეულის მოწყობა სტანდარტის **309**-ე ქვეთავის მუხლამისად".
3. სინათლის ჩამრთველები, ელექტრო ჩამრთველები, დენსართები, ტემპერატურის მარეგულირებლები, ელექტრო განმანაწილებლები და უსაფრთხოების ან მოცემაკომუნიკაციო სისტემების სამართავები, "A" ტიპის ერთეულში მოწყობა სტანდარტის **309.2** და **1104.1.1** ქვეთავების მიხედვით.

ნახაზის დასახელება

A ბლოკი მეორე სართული მისაწვდომობის გეგმა

პროექტი

ვაზისუბანი
მრავალბინიანი საცხოვრებელი სახლის პროექტი
ს/ს 01.17.09.007.085

დამკვეთი:

შპს "ჯინორ ვაზისუბანი"

TITLE:

SEAL:	შემრულა:	ხელმოწერა:
	ს. სოსანიძე	
	თარიღი:	20.04.2024
	მასშტაბი:	SHEET NO:
ნახაზის ნომ:	ფორმატი:	ფურცლის № / სამუშაო:
	A2	A.24 ს.ა

ა ბლოკი
№113
მისაწვდომი "ა" ტიპის ბინა
მ 1:100

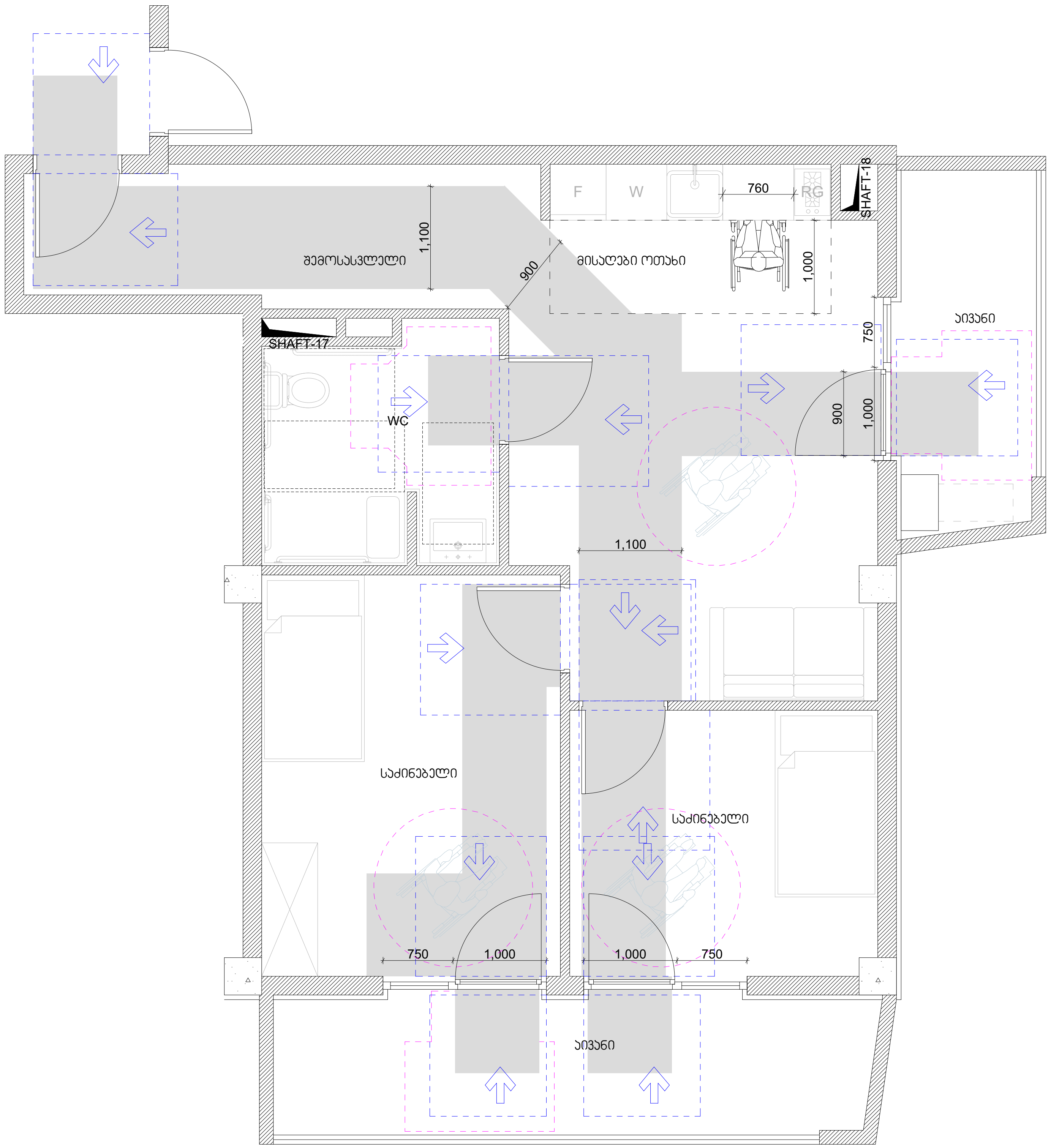

ა ბლოკი

მისაწვდომი ტუალეტი "ა" ტიპის ერთეულში

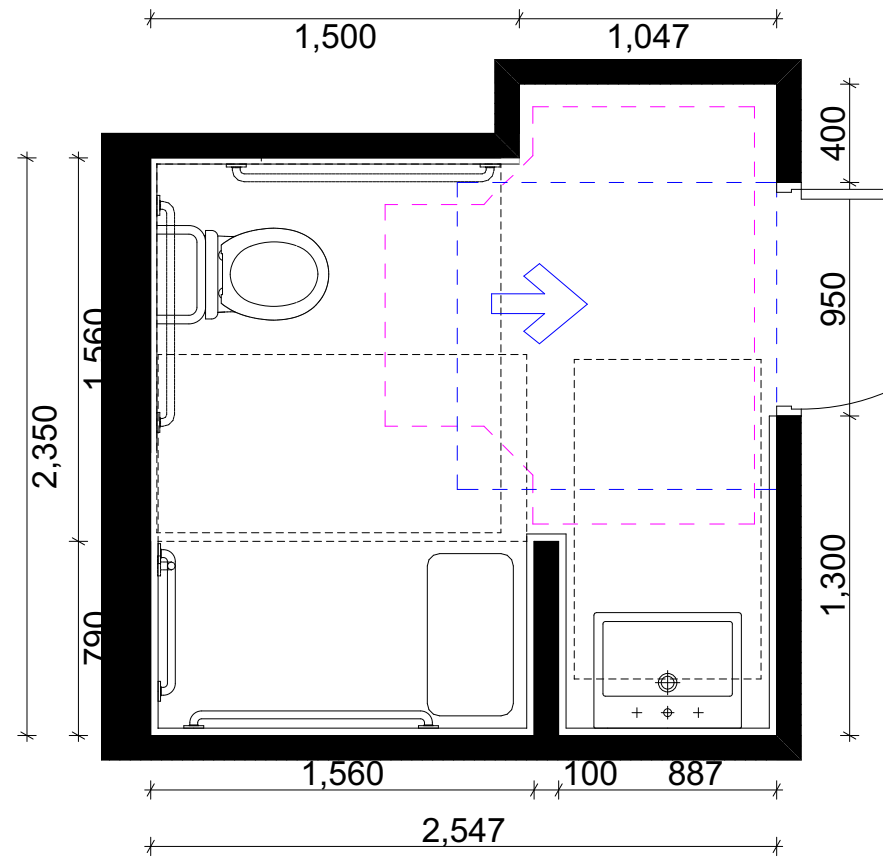

თავისუფალი სივრცე კართან მანევრირებისთვის

ანჯამიანი კარი

წინიდან მისაწვდომი - მიყოლით გაღება

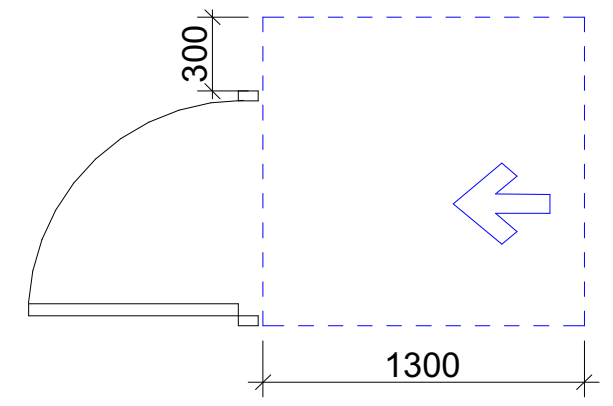

ხელსაბანის მდებარეობა

თავისუფალი სივრცე ფეხის ფლანგისთვის

T ფორმის მოსატრიალებელი სივრცე ვარიანტი 1

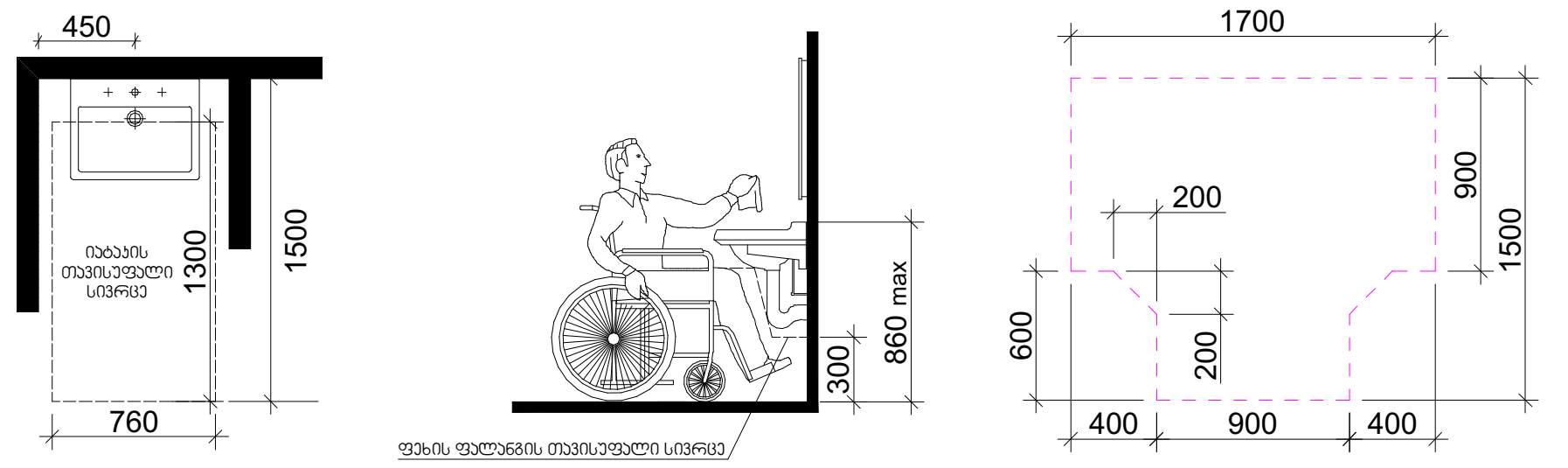

უნიტაზის და ხელმოსაჭიდი ძელების (საჭიროების შემთხვევაში) მდებარეობა

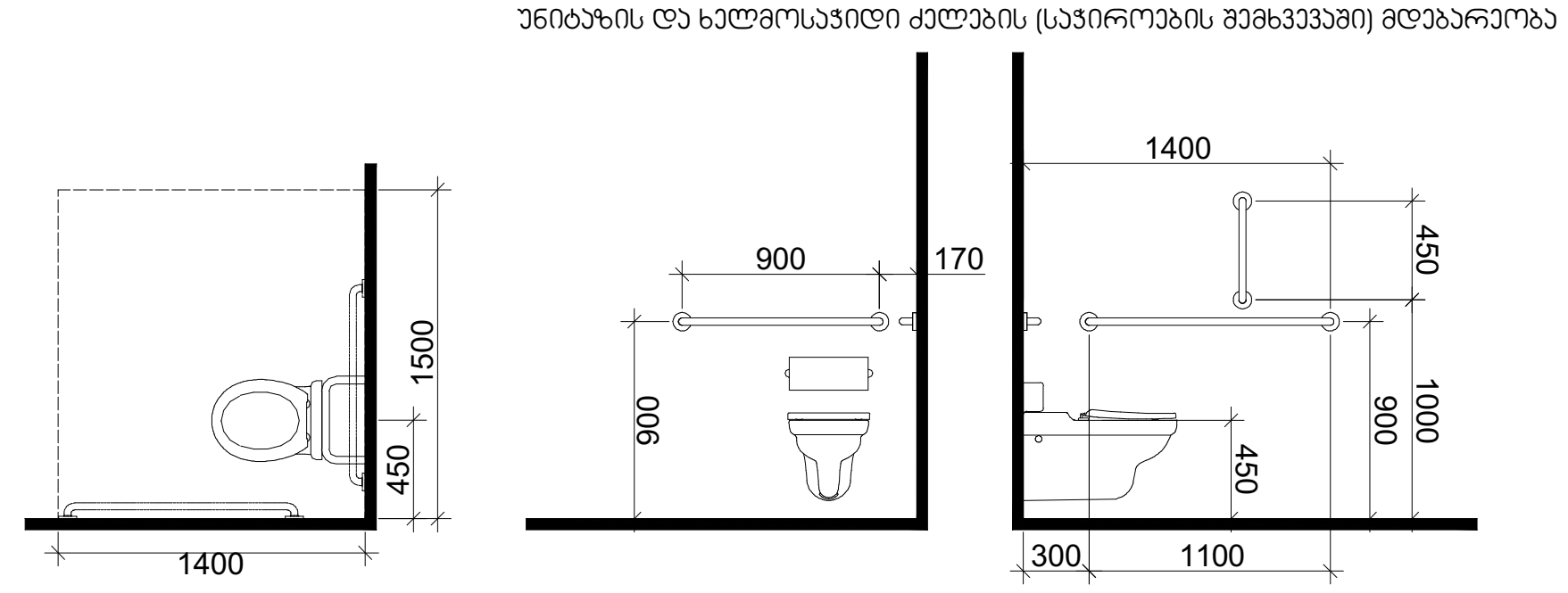

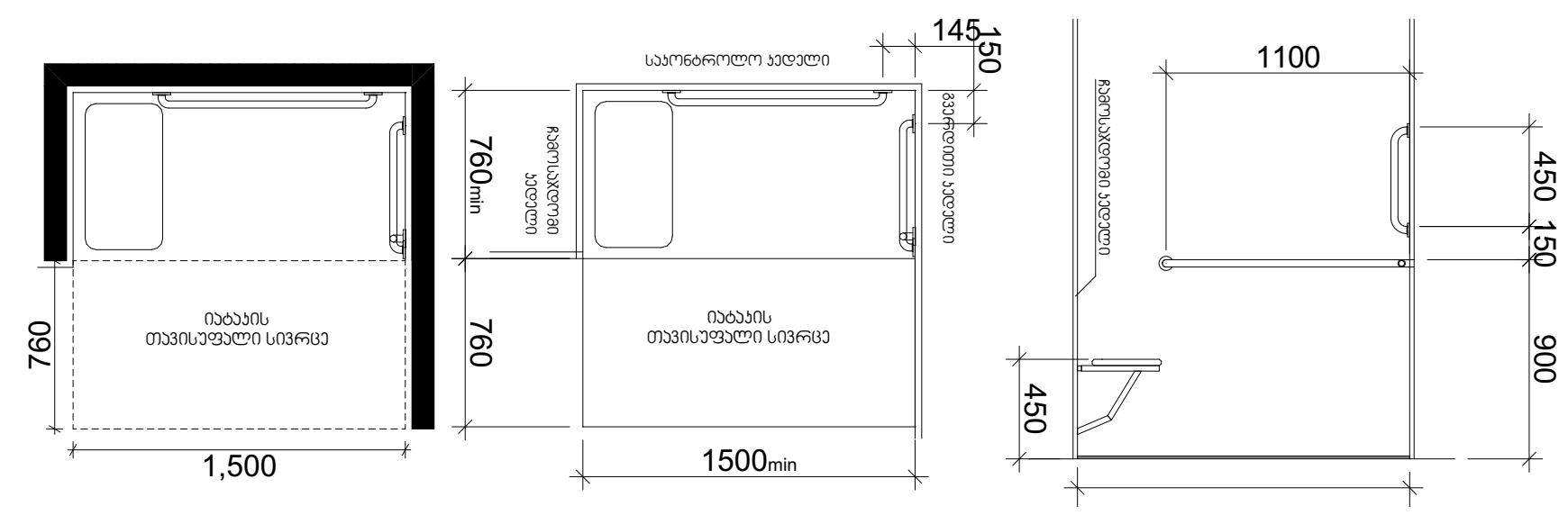

შენიშვნა:

"ა" ტიპის ერთეულში, ხელმოსაჭიდი ძელები, დამაგრდება საჭიროების შემთხვევაში

მრავალბინიანი საცხოვრებელი სახლი

ექსპლიკაცია

გამოყენებული პირობითი აღნიშვნები

	საკადასტრო საზღვარი
+0.00	ნიშნული გეგმაზე
1	ჭრილის ხაზი
	კედლის ცეცხლმედეგობის ხარისხი 1 საათი
	კედლის ცეცხლმედეგობის ხარისხი 2 საათი
	გასასვლელამდე სავალი მანძილი
	მისაწვდომი სვლაგეზი
+0.000 / -0.120	ნიშნული ჭრილზე, ფასადზე
	გაძლიერებული ბეტონის სტრუქტურული ელემენტები 2 სთ-იანი ხანძარმედეგობით (სვეტი, დიაფრაგმა)
	ბეტონის ბლოკის 200 იანი კედელი
	შახტის აღმნიშვნელი
1	ღერძის ხაზი
L=11.8 m 10%	პანდუსის ქანობის მაჩვენებელი
	რკ.ბეტონის სვეტი

საცხოვრებელი ბინა №		
სც -2	115 მ²	
დ.დ.ფ	186	
დ.დ.	7	

დაკავებულობის ჯგუფი; სივრცის დასახელება; მთლიანი ფართი; დაკავებულობის დატვირთვის ფაქტორი; დაკავებულობის დატვირთვა

გასასვლელთან მისადგომი მაქსიმალური სავალი მანძილი

EXIT — გასასვლელის აღმნიშვნელი განათებული ნიშანი

დაკავებულობის ჯგუფების აღნიშვნები

დაკავებულობის ჯგუფები	დაკავებულობის ჯგუფის აღნიშვნა	ფერის კოდი
თავშეყრის ჯგუფი (თვ)		RGB (34,139,34)
საქმიანი ჯგუფი (სქ)		RGB (79,12,187)
საგანმანათლებლო ჯგუფი- (სგ)		RGB (245,99,20)
სამრეწველო ჯგუფი (სმ)		RGB (160,32,240)
დიდი საფრთხის შემცველი ჯგუფი- (დსშ)		RGB (94,8,58)
დაწესებულებითი ჯგუფი (დწ)		RGB (0,0,255)
სავაჭრო ჯგუფი (სვ)		RGB (255,0,0)
საცხოვრებელი ჯგუფი (სც)		RGB (220,185,0)
სასაწყობო ჯგუფი (სწ)		RGB (136,135,134)
დამხმარე ჯგუფი (დს)		RGB (57,57,56)

ნახაზის დასახელება

"ა" ტიპის ბინა +0.00 ნიშნულზე

პროექტი

ვაზისუბანი
მრავალბინიანი საცხოვრებელი სახლის პროექტი
ს/კ 01.17.09.007.085

დამკვეთი:

შპს "კინორ ვაზისუბანი"

TITLE:

SEAL:	შეასრულა:	ხელმოწერა:
	მ. სომხიშვილი	
	თარიღი:	20.04.2024
	მასშტაბი:	SHEET NO:

ნახაზის ნომ:	ფორმატი:	ფურცლის №	სტადია:
	A2	A.23	ს.პ

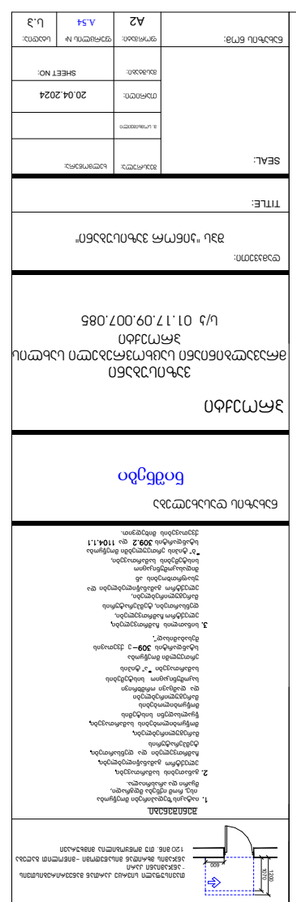
ЗАБЕЗПЕЧЕННЯ
1. Евакуація людей при пожежі має відбуватися відповідно до вимог ДБН В.1.1-7:2016 та ДСТУ Б В.1.1-36:2016.
2. Евакуаційні виходи та шляхи евакуації повинні бути вільними від будь-яких перешкод.
3. Двері евакуаційних виходів повинні відчинятися по ходу руху людей назовні.
4. Ширина евакуаційних виходів та сходів повинна забезпечувати безпечну евакуацію людей.
5. Аварійне освітлення повинно працювати не менше 1 години.
6. Пожежні сповіщувачі повинні бути встановлені згідно з проектом.
7. Персонал повинен пройти інструктаж з евакуації.
8. Евакуаційні виходи позначені знаками безпеки.
9. Заборонено використовувати ліфти для евакуації під час пожежі.
10. Відповідальність за дотримання вимог несе керівник підприємства.
ЗАГАЛЬНІ ВІДОМОСТІ
Експлікація приміщень
Експлікація вікон
Експлікація дверей
Експлікація перемичок
Експлікація підвіконь
Експлікація віконних відливів
Експлікація віконних решіток
Експлікація віконних жалюзі
Експлікація віконних штор
Експлікація віконних ролет
Експлікація віконних сіток
Експлікація віконних екранів
Експлікація віконних козирків
Експлікація віконних навісів
Експлікація віконних тентів
Експлікація віконних маркіз
Експлікація віконних сонцезахисних пристроїв
Експлікація віконних протимоскітних сіток
Експлікація віконних протипилових фільтрів
Експлікація віконних протишумових екранів
Експлікація віконних протиударних екранів
Експлікація віконних протизломних екранів
Експлікація віконних протипожежних екранів
Експлікація віконних протирадіаційних екранів
Експлікація віконних протихімічних екранів
Експлікація віконних протибактеріальних екранів
Експлікація віконних противірусних екранів
Експлікація віконних протигрибкових екранів
Експлікація віконних протиалергенних екранів
Експлікація віконних протиаерозольних екранів
Експлікація віконних протиаерозольних екранів
Експлікація віконних протиаерозоль

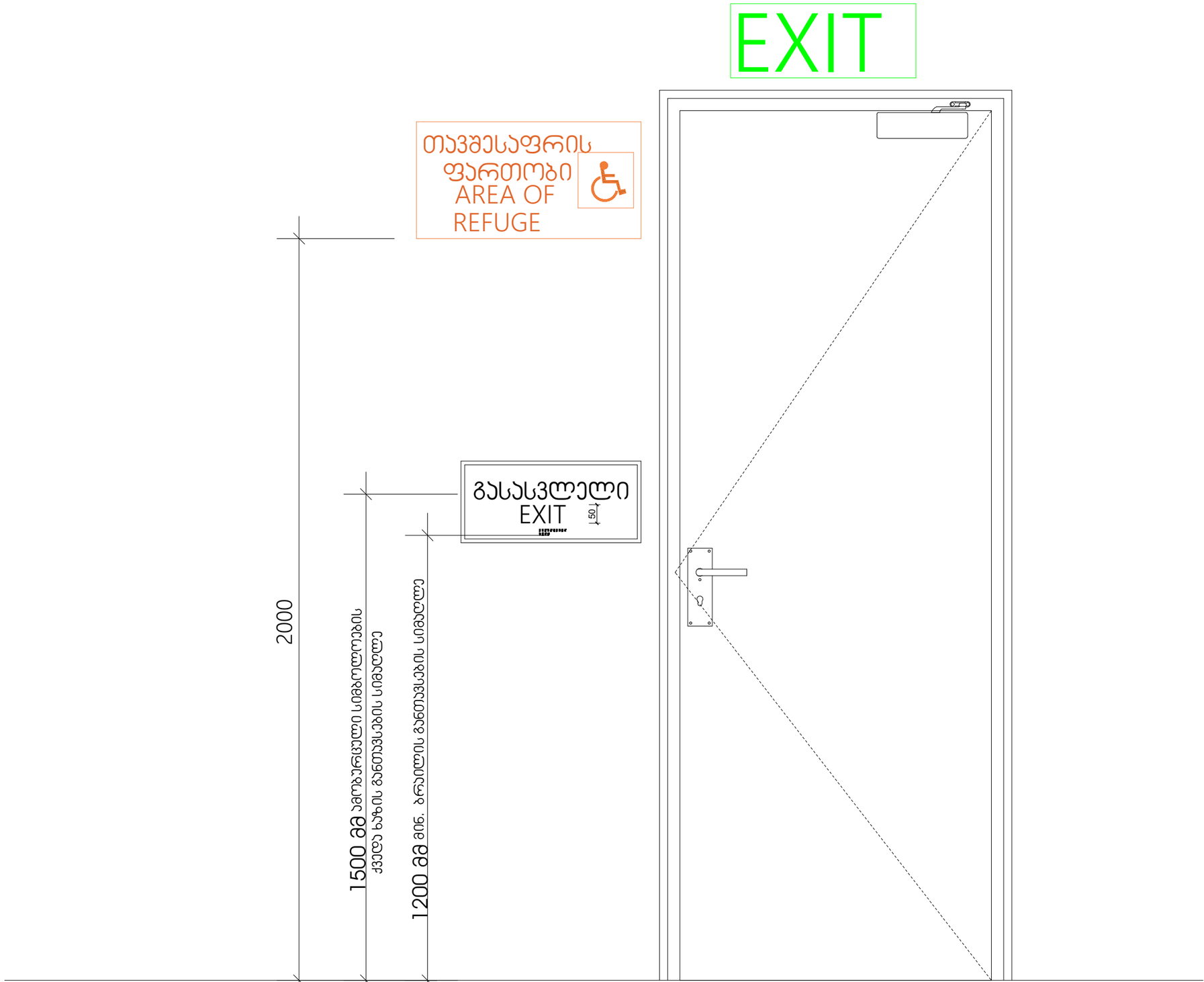

მრავალბინიანი საცხოვრებელი სახლი

ექსპლიკაცია

პირობითი ნიშნები

მისანვდომი სალაბეზო 90sm

მოსატრიალებელი სივრცეები

ვარიანტი 1

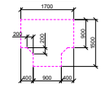

ვარიანტი 2

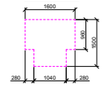

ვარიანტი 3



ვარიანტი 4



კარის წინ თავისუფალი სივრცე



თავისუფალი სივრცე კარამდე მანევრირებისთვის
- ანჯამებით კარი
მიმდინარე მოსაჯდომით - ბაგრძელით ბაღება



თავისუფალი სივრცე კარამდე მანევრირებისთვის
- ანჯამებით კარი
მიმდინარე მოსაჯდომით - მიმოლით ბაღება



თავისუფალი სივრცე კარამდე მანევრირებისთვის
- ანჯამებით კარი
ანჯამის მხარეს მოსაჯდომით - ბაგრძელით ბაღება



თავისუფალი სივრცე კარამდე მანევრირებისთვის
- ანჯამებით კარი
საპირის მხარეს მოსაჯდომით - ბაგრძელით ბაღება

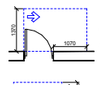

თავისუფალი სივრცე კარამდე მანევრირებისთვის
- ანჯამებით კარი
ანჯამის მხარეს მოსაჯდომით - ბაგრძელით ბაღება



თავისუფალი სივრცე კარამდე მანევრირებისთვის
- ანჯამებით კარი
ანჯამის მხარეს მოსაჯდომით - მიმოლით ბაღება
120 მმ. თუ მოხვრილია მიმეტალი



თავისუფალი სივრცე კარამდე მანევრირებისთვის
- ანჯამებით კარი
ანჯამის მხარეს მოსაჯდომით - მიმოლით ბაღება
120 მმ. თუ მოხვრილია მიმეტალი

შენიშვნები:

1. იატაკის ზედაპირები მოწყობა ისე, რომ ფეხსაცმელი, მყარი და არაბრიალა.
2. გამათბობლის სამართავები, ელექტრო გამანაწილებლები, ჩამრთველები და დენსართები, ტელეფონტორის მარეგულირებლები, მოწყობილობების სამართავები, წყალსადენი სისტემის მოწყობილობების მარეგულირებლები და დამატები ორმხრივი საკომუნიკაციო სისტემების სამართავები "ა" ტიპის ურიცულემი მოწყობა სტანდარტის **309**-ე ქვეთავის მუხლამისად".
3. სინათლის ჩამრთველები, ელექტრო ჩამრთველები, დენსართები, ტელეფონტორის მარეგულირებლები, ელექტრო გამანაწილებლები და უსაფრთხოების ან მოქმედკომუნიკაციო სისტემების სამართავები, "ბ" ტიპის ურიცულემი მოწყობა სტანდარტის **309.2** და **1104.1.1** ქვეთავების მიხედვით.

ნახაზის დასახელება

ნიშნები

პროექტი

ვაზისუბანი
მრავალბინიანი საცხოვრებელი სახლის
პროექტი
ს/პ 01.17.09.007.085

დამკვეთი:

შპს "აინორ ვაზისუბანი"

TITLE:

SEAL:	მასშტაბი:	ხელმოწერა:	
	ს. ლომთათიძე		
	თარიღი:	20.04.2024	
	მასშტაბი:	SHEET NO:	
ნახაზის ნომ:	ფორმატი:	ფურცლის №	სტადია:
	A2	A.55	ს.პ

გასასვლელის განათებული ნიშანი

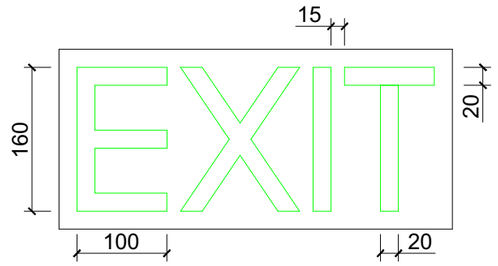

განათებული ნიშანი თავშესაფრის ფართობთან მიმავალ ჯართან

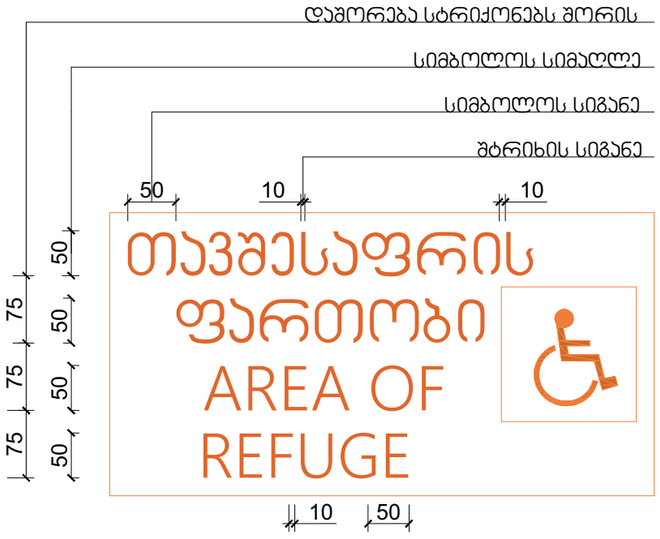

ნიშანი ამობურცული სიმბოლოებით და ბრაილით გზა-კიბის შესასვლელთან და გარეთ გამავალ ყველა ჯართან

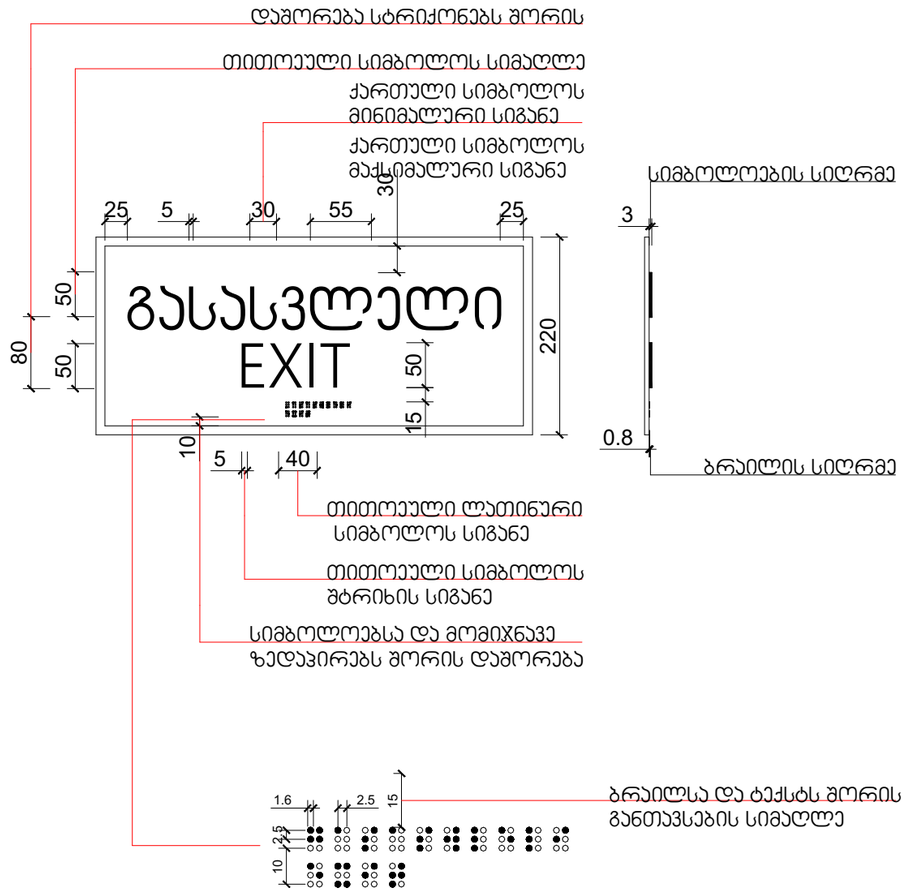

მრავალბინიანი საცხოვრებელი სახლი

ექსპლიკაცია

პირობითი ნიშნები

მისანვდომი სალაბეზო 90sm

მოსატრიალებელი სივრცეები

ვარიანტი 1 ვარიანტი 2

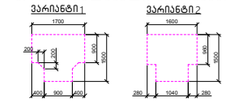

ვარიანტი 3 ვარიანტი 4

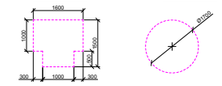

კარის წინ თავისუფალი სივრცე

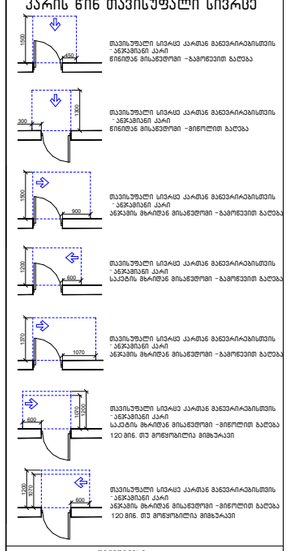

შენიშვნები

1. ინტერის შეფასებები მოქმედობა ისე, რომ ფეხება მეტრალი, მაგრი და არასრულად.
2. განათების სამართალებს, ელექტრო გამანაწილებლების, ჩამრთველები და დენსართების, ტექნიკატრის მარეგულირებლების, მოწყობილობების სამართალებს, წყალსადენი სისტემის მოწყობილობის, მარეგულირებლები და დამაცავი ორმხრივი საკომუნიკაციო სისტემების სამართალები "-" ტიპის ერთეულში მოქმედობა სტანდარტის **309**-ე ქვეთავის მუხლამისად".
3. სინათლის ჩამრთველები, ელექტრო ჩამრთველები, დენსართები, ტექნიკატრის მარეგულირებლები, ელექტრო გამანაწილებლები და უსაფრთხოების ან მოცემაკომუნიკაციო სისტემების სამართალები, "ბ" ტიპის ერთეულებში მოქმედობა სტანდარტის **309.2** და **1104.1.1** ქვეთავების მიხედვით.

ნახაზის დასახელება

ნიშნები

პროექტი

ვაზისუბანი
მრავალბინიანი საცხოვრებელი სახლის პროექტი
ს/პ 01.17.09.007.085

დამკვეთი:

შპს "სინორ ვაზისუბანი"

TITLE:

SEAL:	მეპასპორტე:	ხელმოწერა:
	ს. სოციალური	
	თარიღი:	20.04.2024
	მასშტაბი:	SHEET NO:
ნახაზის ნომ:	ფორმატი: A2	ფურცლის №: A.56	სტადია: ს.პ

მრავალბინიანი საცხოვრებელი სახლი

ექსპლიკაცია

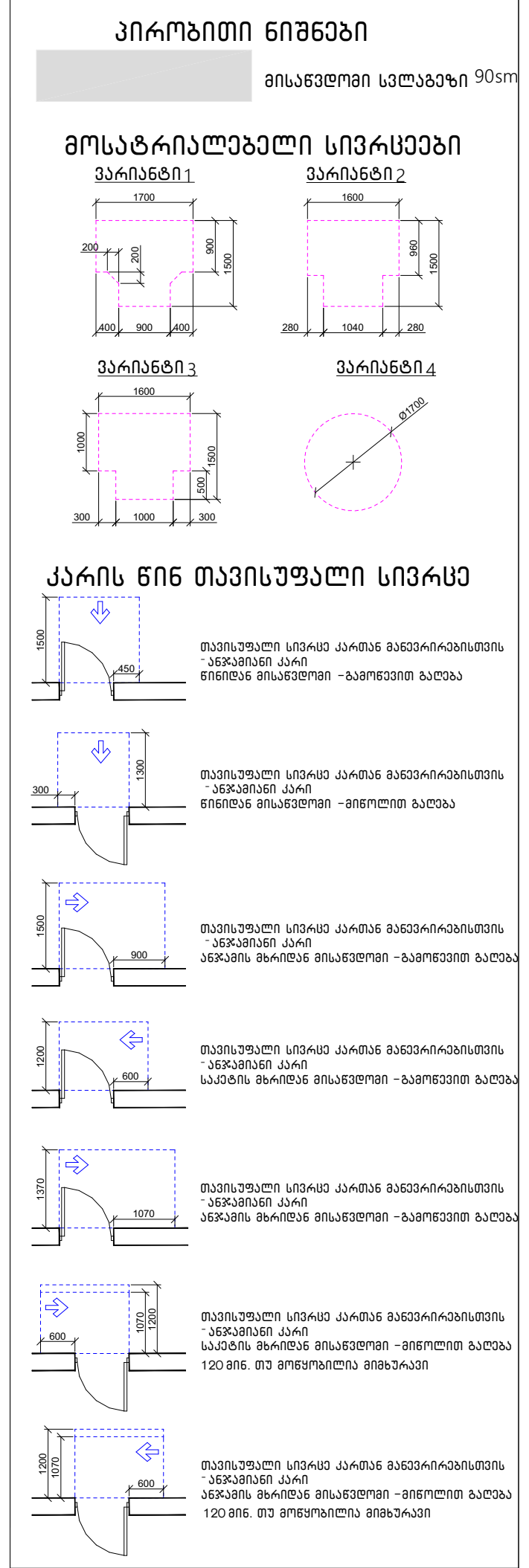

შენიშვნები

1. იატაკის ზედაპირები მოეწყობა ისე, რომ იქნება მდგრადი, მყარი და არასრიალა.
2. განათების სამართავები, ელექტრო გამანაწილებლები, ჩამრთველები და დენსართები, ტემპერატურის მარეგულირებლები, მოწყობილობების სამართავები, წყალსადენი სისტემის მოწყობილობების მარეგულირებლები და დამცავი ორმხრივი საკომუნიკაციო სისტემების სამართავები "ა" ტიპის ერთეულში მოეწყობა სტანდარტის 309–ე ქვეთავის შესაბამისად".
3. სინათლის ჩამრთველები, ელექტრო ჩამრთველები, დენსართები, ტემპერატურის მარეგულირებლები, ელექტრო გამანაწილებლები და უსაფრთხოების ან შიდასაკომუნიკაციო სისტემების სამართავები, "ბ" ტიპის ერთეულებში მოეწყობა სტანდარტის 309.2 და 1104.1.1 ქვეთავების მიხედვით.

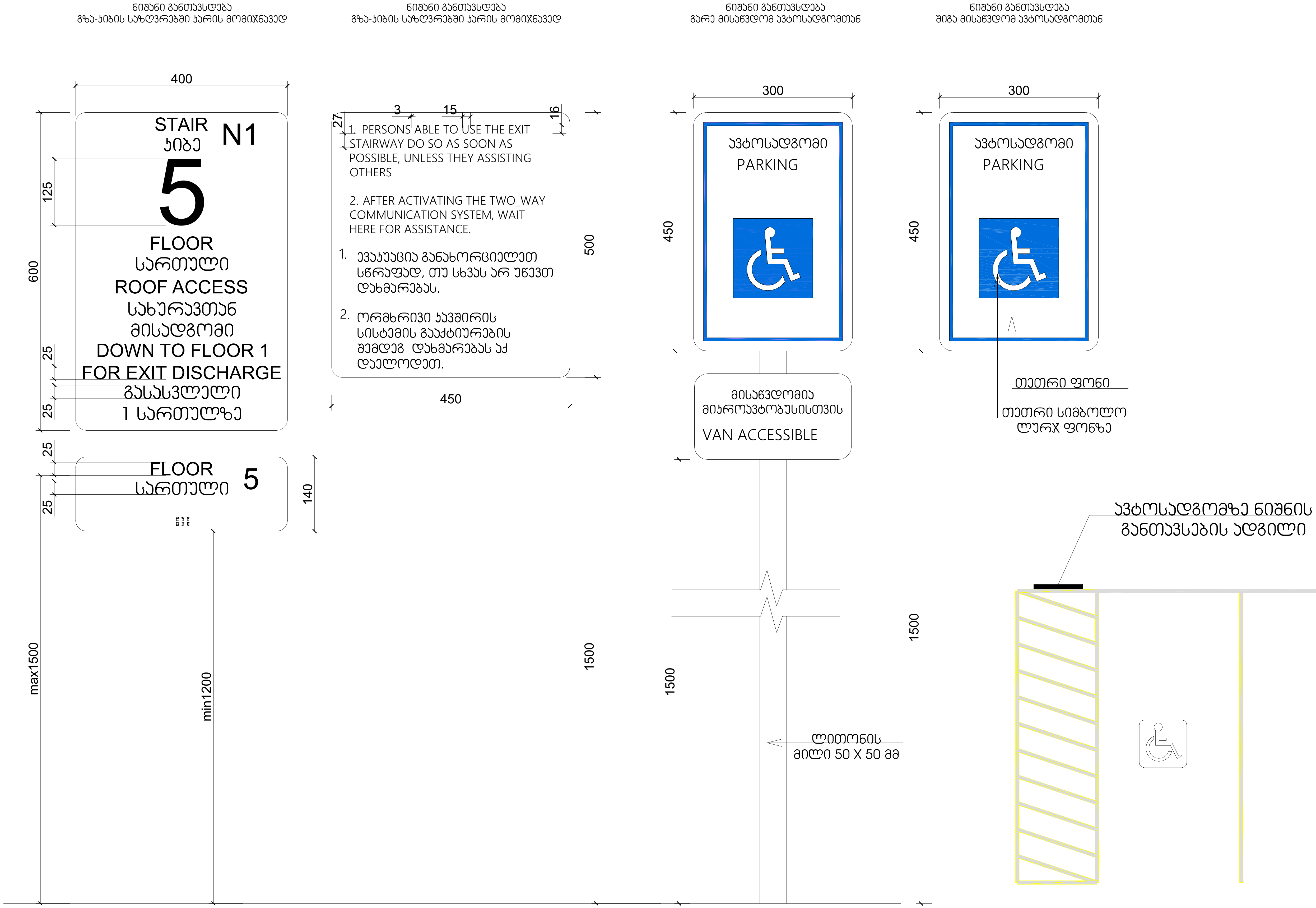

ნახაზის დასახელება

წშნები

პროექტი

ვაზისუბანი
მრავალბინიანი საცხოვრებელი სახლის
პროექტი
ს/კ 01.17.09.007.085

დამკვეთი:

შპს "კინორ ვაზისუბანი"

TITLE:

SEAL:	შეასრულა:	ხელმოწერა:
	მ. სომხიშვილი	
	თარიღი:	20.04.2024
	მასშტაბი:	SHEET NO:
ნახაზის ნომ:	ფორმატი: A2	ფურცლის № A.57 / სტადია: ს.პ