# სარდაფის სართულის გეგმა
## მასშტაბი 1 : 250

ტექნიკურ-ეკონომიკური
მაჩვენებლები:

საერთო ფართობი —— 238.78 კვ.მ.

მათ შორის:

1. ლიფტის შახტის ფართობი —— 4.20 კვ.მ.
2. კიბის უჯრედის ფართობი —— 17.93 კვ.მ.
3. სარდაფის ფართობი —— 216.65 კვ.მ.

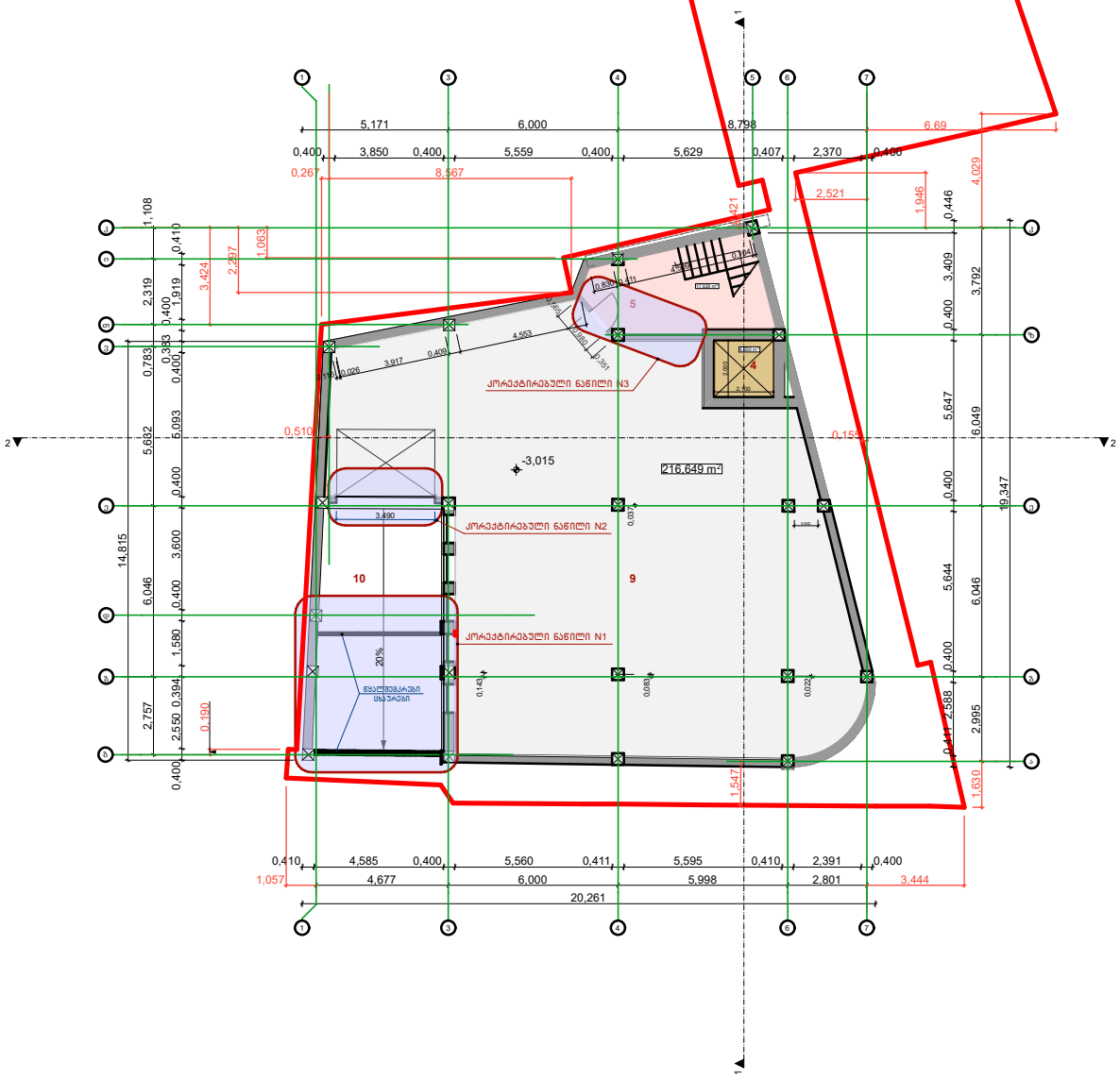


| | | | | |
|---|---|---|---|---|
| შ.პ.ს "შოთა ჩიკვაიძე და კომპანია" 5 79 00 02 72 | | | მის: ქ.თბილისი, გლდანი-ნაძალადევის რაიონი, თ. ერისთავის ქ. №46 | 2024წელი |
| დირექტორი | | შ. ჩიკვაიძე | კორექტირებული არქიტექტურული ნაწილი | |
| მთ.არქიტექტ. | | შ. ჩიკვაიძე | სარდაფის სართულის გეგმა | |
| შესრულა | | თ. ჩიკვაიძე | | |
| დამკვეთი | | შ.პ.ს. "მ.ბ.ც." | | |

| სტადია | ფურცელი | ფურც.რაო. | მასშტაბი |
|---|---|---|---|
| პრ | 06 | 36 | 1:250 |

# პირველი სართულის გეგმა
## მასშტაბი 1 : 250

ტექნიკურ-ეკონომიკური მაჩვენებლები:

| | | |
|---|---|---|
| საერთო ფართი | ——— | 240.54 კვ.მ. |
| მათ შორის: | | |
| 1. საოფისე ფართი | ——— | 141.30 კვ.მ. |
| 2. დამხმარე ფართი | ——— | 58.96 კვ.მ. |
| 3. კიბის უჯრედის ფართი | ——— | 17.86 კვ.მ. |
| 4. საზაფხულო ფართი | ——— | 18.22 კვ.მ. |
| 5. ლიფტის შახტის ფართი | ——— | 4.20 კვ.მ. |

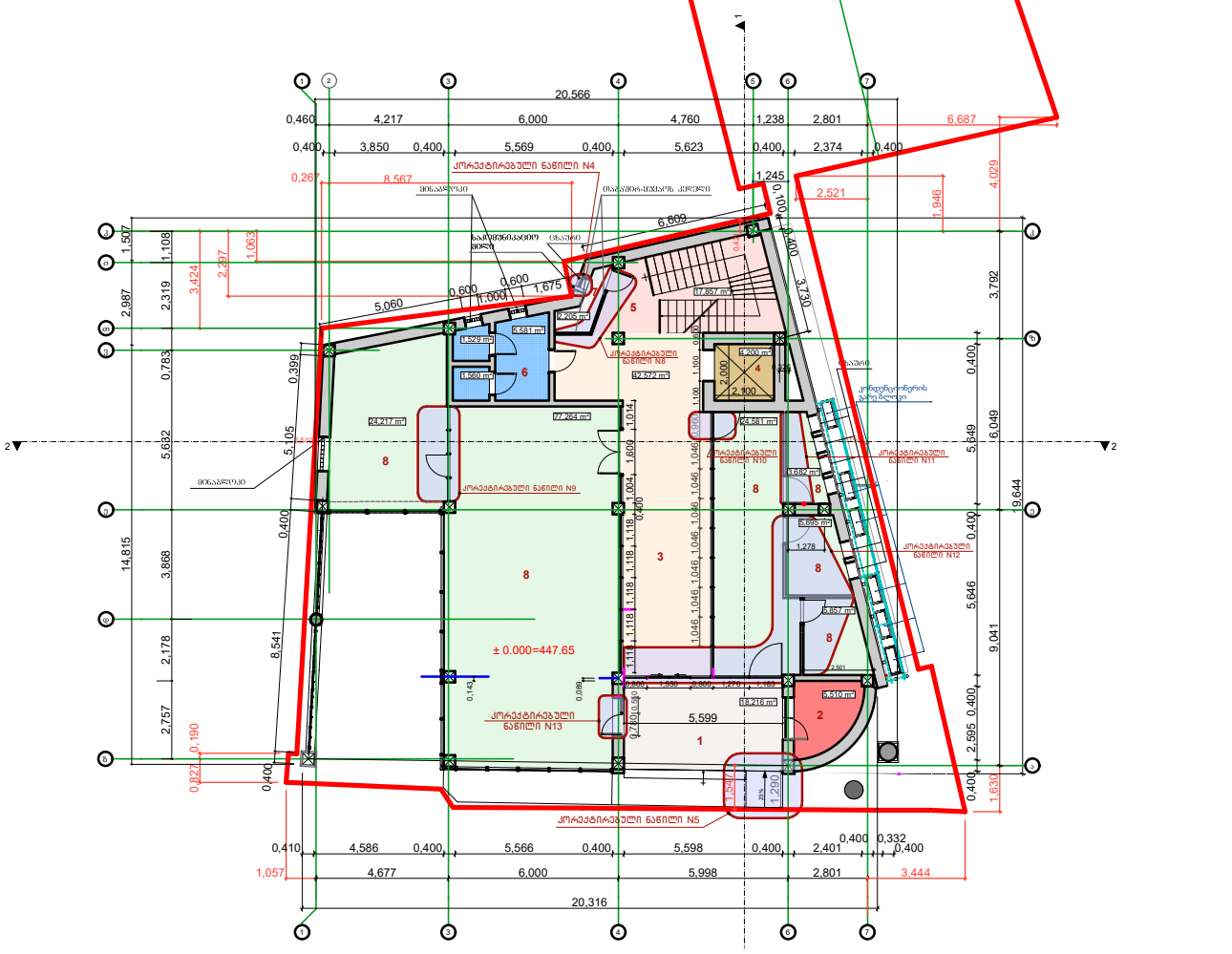


## ექსპლიკაცია:

1. ვინამო; 2.დაცვის ოთახის ; 3.კორიდორი; 4.ლიფტის შახტა;
5. კიბის უჯრადი; 6.სველი წერტილი; 7.ტექნიკური კუთხე;
8. საოფისე ფართი

| | | | | | | |
|---|---|---|---|---|---|---|
| შ.პ.ს "შოთა ჩიკვაიძე და კომპანია" 5 79 00 02 72 | | | მის: ქ.თბილისი, გლდანი-ნაძალადევის რაიონი, თ. ერისთავის ქ. №46 | 2024წელი | | |
| დირექტორი | | შ. ჩიკვაიძე | კორექტირებული არქიტექტურული ნაწილი | სტადია | ფურცელი | ფურც.რაო. | მასშტაბი |
| მთ.არქიტექტ. | | შ. ჩიკვაიძე | პირველი სართულის გეგმა | პრ | 07 | 36 | 1:250 |
| შესრულა | | თ. ჩიკვაიძე | | | | | |
| დამკვეთი | | შ.პ.ს. "მ.ბ.ც." | | | | | |

# კ1 საანგარიშო კროკი

მასშტაბი 1 : 150

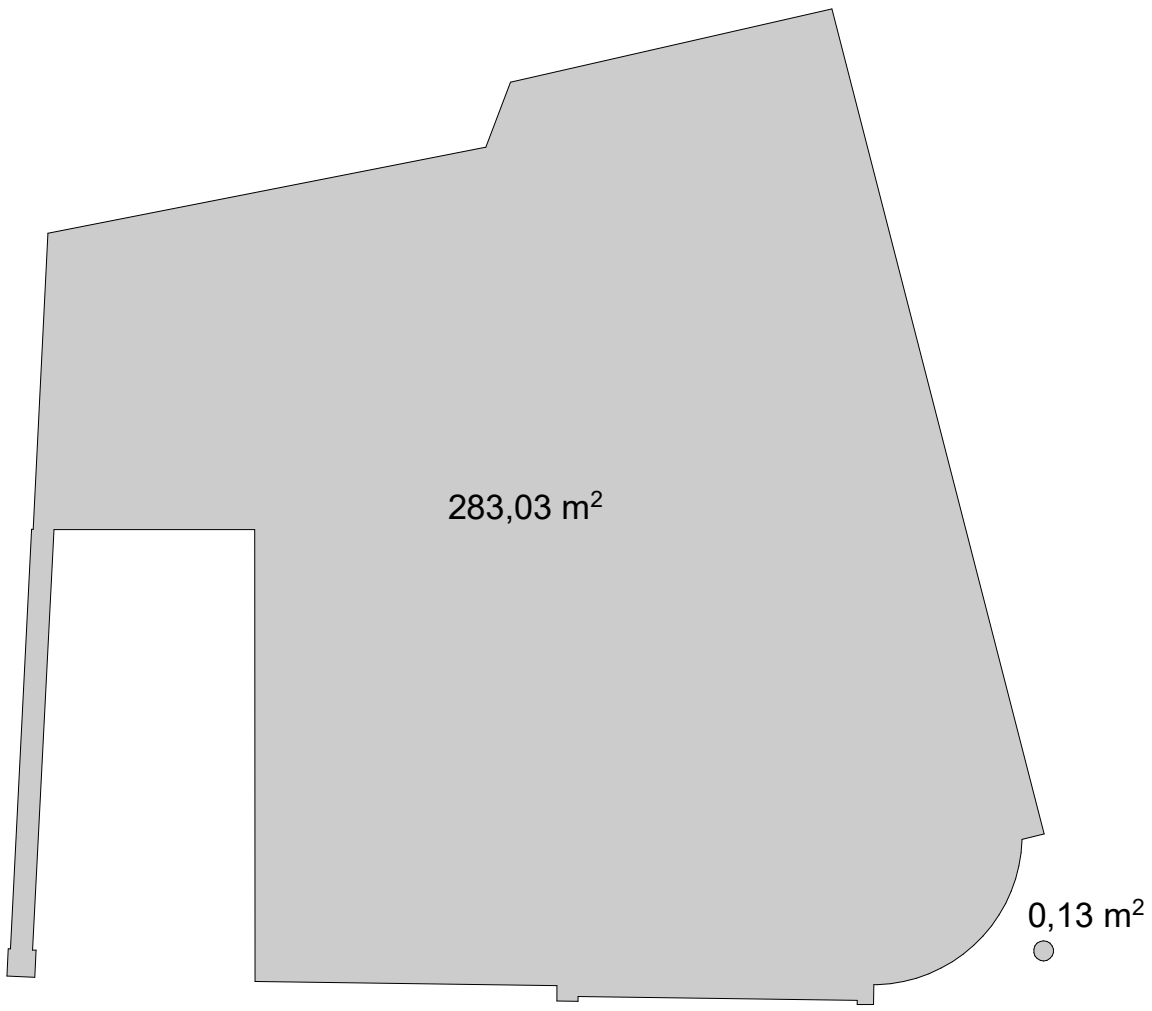


## კ1 საანგარიშო ფართი ----- 283.16 კვ.მ

| | | | | | | | |
|---|---|---|---|---|---|---|---|
| შ.პ.ს "შოთა ჩიკვაიძე და კომპანია" 5 79 00 02 72 | | | მის: ქ.თბილისი, გლდანი-ნაძალადევის რაიონი, თ. ერისთავის ქ. №46 | 2024წელი | | | |
| დირექტორი | | შ. ჩიკვაიძე | კორექტირებული არქიტექტურული ნაწილი | სტადია | ფურცელი | ფურც.რაო. | მასშტაბი |
| მთ.არქიტექტ. | | შ. ჩიკვაიძე | კ1-ის საანგარიშო კროკი | პრ | 08 | 36 | 1:150 |
| შეასრულა | | თ. ჩიკვაიძე | | | | | |
| დამკვეთი | | შ.პ.ს. "შ.ბ.ც." | | | | | |

# I სართულის კ2 საანგარიშო კროკი

## მასშტაბი 1 : 150

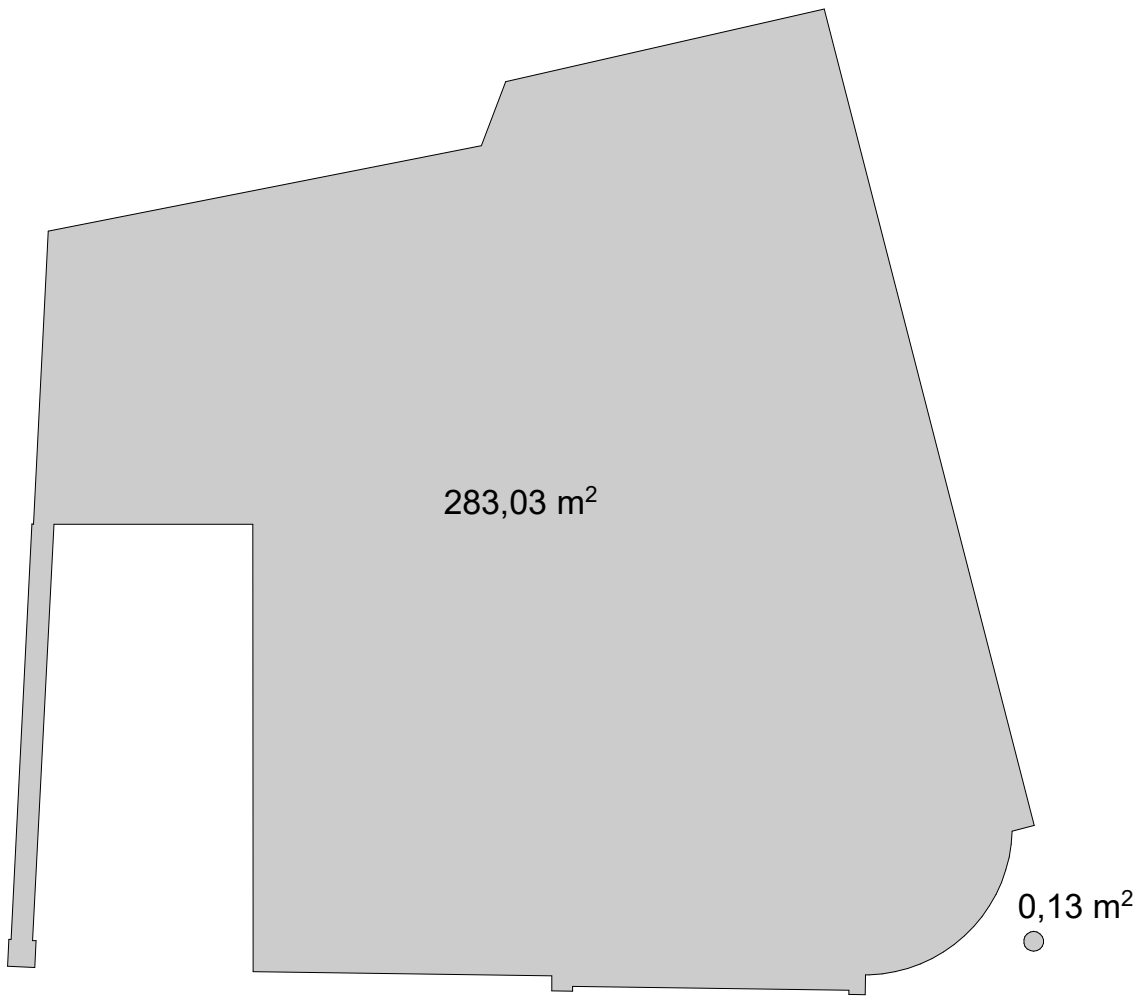


კ2 საანგარიშო ფართი ----- 283.16 კვ.მ

| | | | | | | | |
|---|---|---|---|---|---|---|---|
| შ.პ.ს "შოთა ჩიკვაიძე და კომპანია" 5 79 00 02 72 | | | მის: ქ.თბილისი, გლდანი-ნაძალადევის რაიონი, თ. ერისთავის ქ. №46 | 2024წელი | | | |
| დირექტორი | | შ. ჩიკვაიძე | კორექტირებული არქიტექტურული ნაწილი | სტადია | შრომელი | შრომ.რაო. | მასშტაბი |
| მთ.არქიტექტ. | | შ. ჩიკვაიძე | პირველი სართულის კ2-ის საანგარიშო კროკი | პრ | 09 | 36 | 1:150 |
| შესრულა | | თ. ჩიკვაიძე | | | | | |
| დამკვეთი | | შ.პ.ს. "მ.ბ.ც." | | | | | |

# მეორე სართულის გეგმა
# მასშტაბი 1 : 250

## ტექნიკურ-ეკონომიკური მაჩვენებლები:

| | | |
|---|---|---|
| საერთო ფართი | —— | 255.08 კვ.მ. |
| მათ შორის: | | |
| **1.** საოფისე ფართი | —— | 183.92 კვ.მ. |
| **2.** დამხმარე ფართი | —— | 44.32 კვ.მ. |
| **3.** კიბის უჯრედის ფართი | —— | 17.82 კვ.მ. |
| **4.** საზაფხულო ფართი | —— | 4.82 კვ.მ. |
| **5.** ლიფტის შახტის ფართი | —— | 4.20 კვ.მ. |

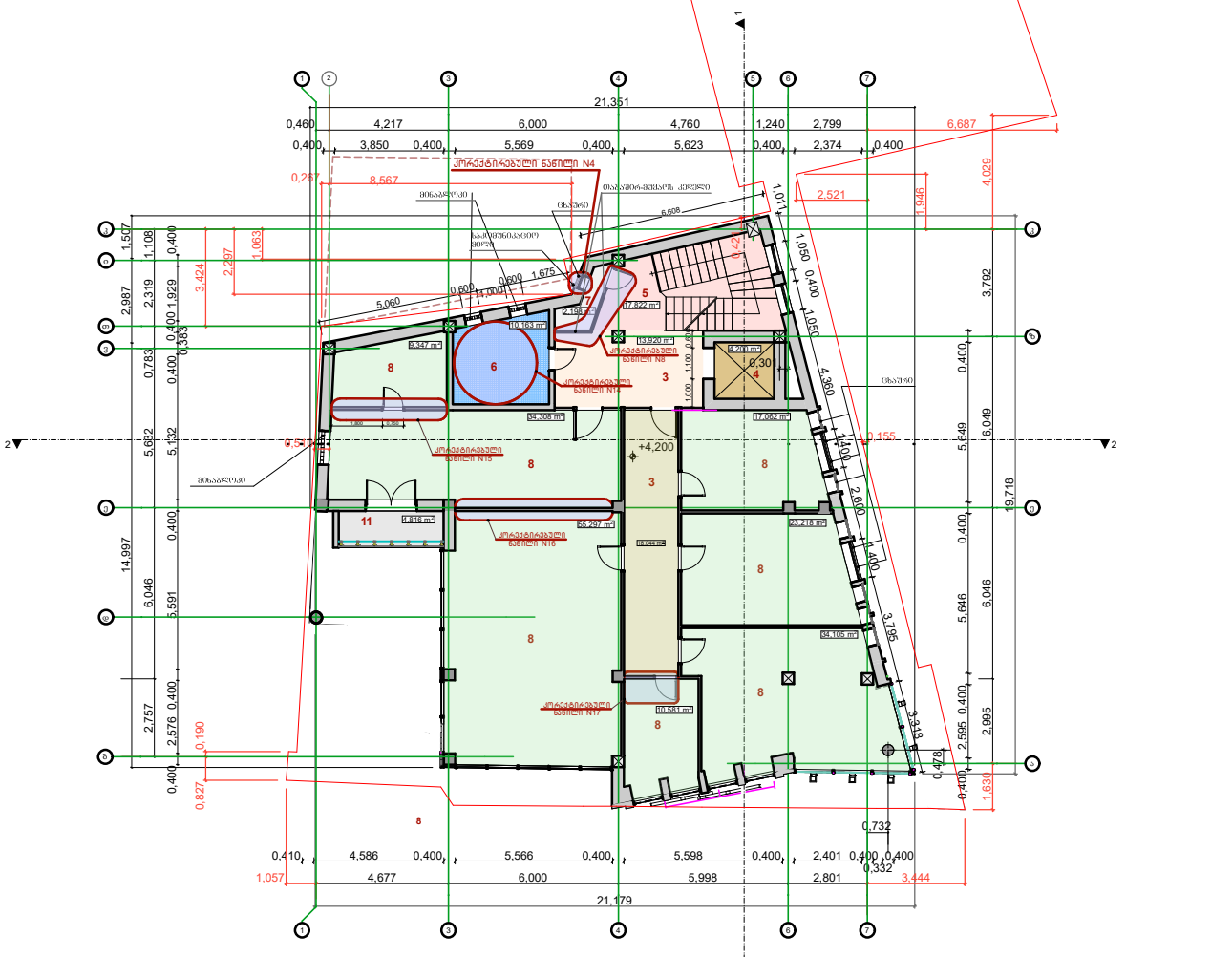


## ექსპლიკაცია:

3.კორიდორი; 4.ლიფტის შახტა;5.კიბის უჯრადი; 6. სველი წერტილი; 7.ტექნიკური კუთხე; 8. საოფისე ფართი; 11.აივანი.

| | | | | | | | |
|---|---|---|---|---|---|---|---|
| შ.პ.ს "შოთა ჩიკვაიძე და კომპანია" 5 79 00 02 72 | | | მის: ქ.თბილისი, გლდანი-ნაძალადევის რაიონი, თ. ერისთავის ქ. №46 | | | | 2024წელი |
| დირექტორი | | შ. ჩიკვაიძე | კორექტირებული არქიტექტურული ნაწილი | | | | |
| მთ.არქიტექტ. | | შ. ჩიკვაიძე | მეორე სართულის გეგმა | | | | |
| შესრულა | | თ. ჩიკვაიძე | | | | | |
| დამკვეთი | | შ.პ.ს. "შ.ბ.ც." | | | | | |

| სტადია | ფურცელი | ფურც.რაო. | მასშტაბი |
|---|---|---|---|
| პრ | 10 | 36 | 1:250 |

# II სართულის კ2 საანგარიშო კროკი

## მასშტაბი 1 : 150

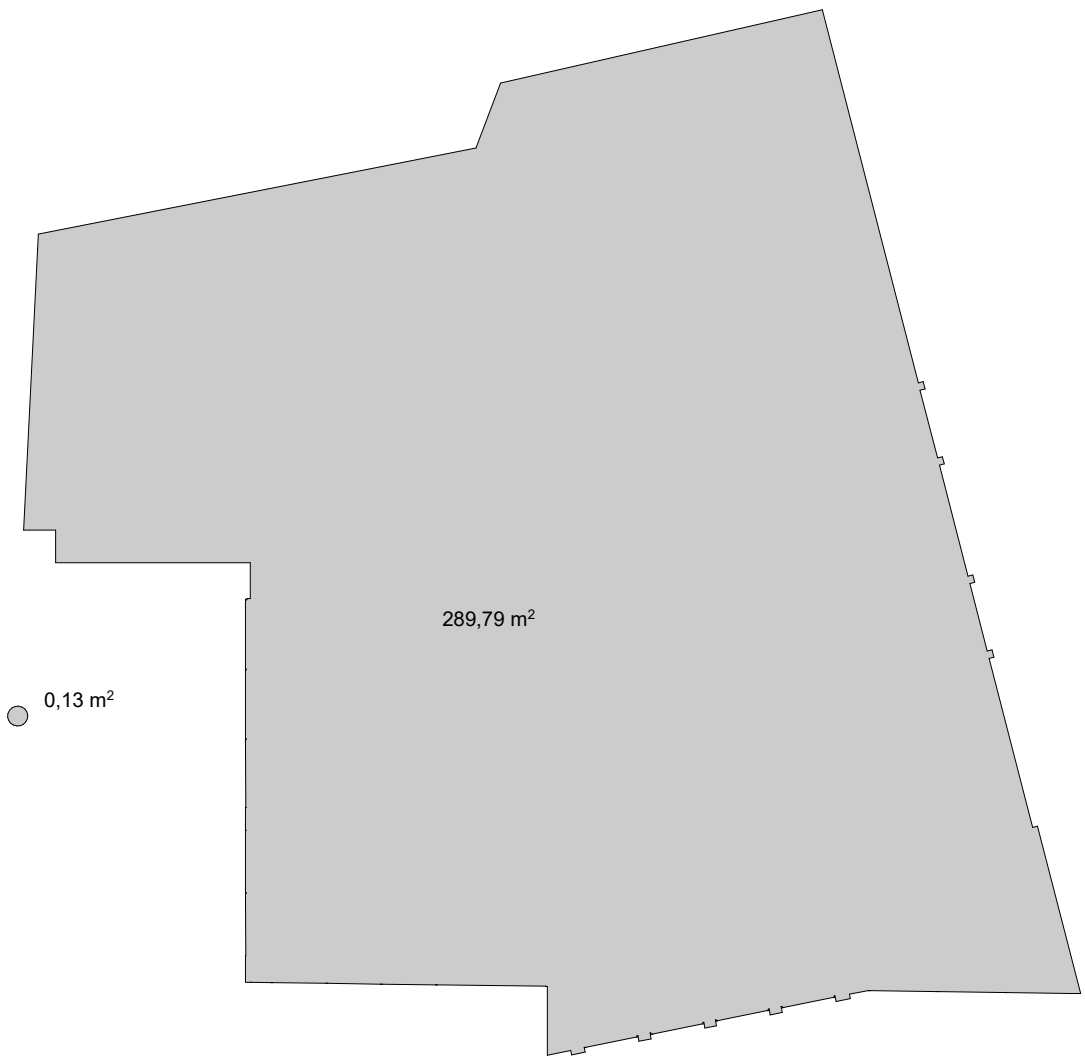


## კ2 საანგარიშო ფართი ----- 289.92 კვ.მ

| | | | | | | | |
|---|---|---|---|---|---|---|---|
| შ.პ.ს "შოთა ჩიკვაიძე და კომპანია" 5 79 00 02 72 | | | მის: ქ.თბილისი, გლდანი-ნაძალადევის რაიონი, თ. ერისთავის ქ. №46 | 2024წელი | | | |
| დირექტორი | | შ. ჩიკვაიძე | კორექტირებული არქიტექტურული ნაწილი | სტადია | წერცელი | ფურც.რაო. | მასშტაბი |
| მთ.არქიტექტ. | | შ. ჩიკვაიძე | მეორე სართულის კ2-ის საანგარიშო კროკი | პრ | 11 | 36 | 1:150 |
| შეასრულა | | თ. ჩიკვაიძე | | | | | |
| დამკვეთი | | შ.პ.ს. "შ.ბ.ც." | | | | | |

# მესამე სართულის გეგმა
## მასშტაბი 1 : 150

### ტექნიკურ-ეკონომიკური მაჩვენებლები:

| | | |
|---|---|---|
| საერთო ფართი | 276.31 | კვ.მ. |
| მათ შორის: | | |
| 1. საოფისე ფართი | 78.79 | კვ.მ. |
| 2. დამხმარე ფართი | 170.60 | კვ.მ. |
| 3. კიბის უჯრედის ფართი | 17.82 | კვ.მ. |
| 4. სახანძრო ფართი | 4.90 | კვ.მ. |
| 5. ლიფტის შახტის ფართი | 4.20 | კვ.მ. |

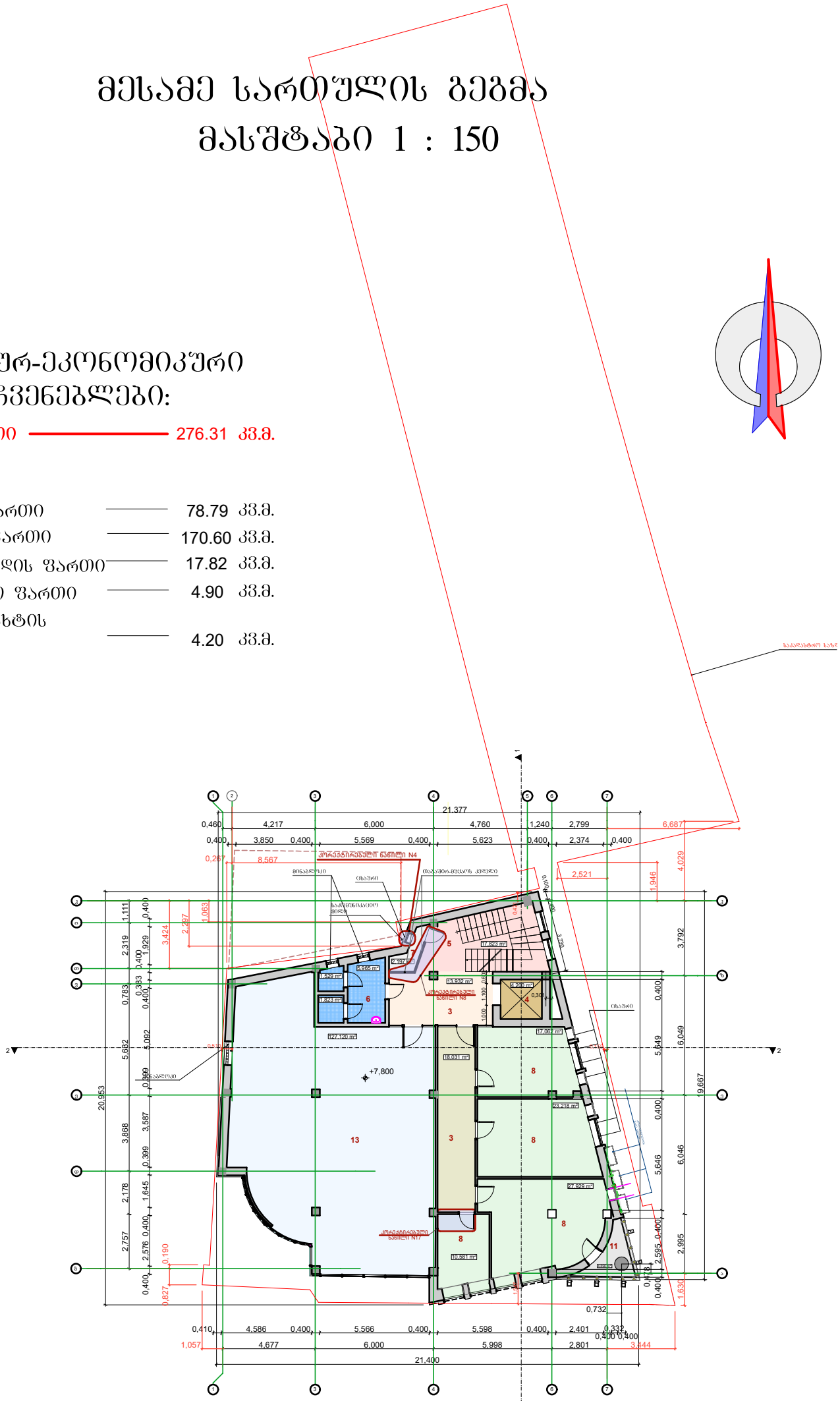


### ექსპლიკაცია:

3. კორიდორი; 4. ლიფტის შახტა; 5. კიბის უჯრედი; 6. კსველი ღერტილი;
7. ტექნიკური კუთხე; 8. საოფისე ფართი; 11. აივანი; 13. სასადილო

| | | | | | |
|---|---|---|---|---|---|
| შ.პ.ს "შოთა ჩიკვაიძე და კომპანია" 5 79 00 02 72 | | | მის: ქ.თბილისი, გლდანი-ნაძალადევის რაიონი, თ. ერისთავის ქ. №46 | 2024წელი | |
| დირექტორი | | შ. ჩიკვაიძე | კორექტირებული არქიტექტურული ნაწილი | სტადია | პრ |
| მთ.არქიტექტ. | | შ. ჩიკვაიძე | მესამე სართულის გეგმა | ფურცელი | 12 |
| შესრულა | | თ. ჩიკვაიძე | | ფურც.რაო. | 36 |
| დამკვეთი | | შ.პ.ს. "შ.ბ.ც." | | მასშტაბი | 1:250 |

# III სართულის კ2 საანგარიშო კროკი

მასშტაბი 1 : 150




კ2 საანგარიშო ფართი ----- 315.12 კვ.მ

| | | | | | | |
|---|---|---|---|---|---|---|
| შ.პ.ს "შოთა ჩიკვაიძე და კომპანია" 5 79 00 02 72 | | | მის: ქ.თბილისი, გლდანი-ნაძალადევის რაიონი, თ. ერისთავის ქ. №46 | 2024წელი | | |
| დირექტორი | | შ. ჩიკვაიძე | კორექტირებული არქიტექტურული ნაწილი | სტადია | ფურცელი | ფურც.რაო. | მასშტაბი |
| მთ.არქიტექტ. | | შ. ჩიკვაიძე | მესამე სართულის კ2-ის საანგარიშო კროკი | პრ | 13 | 36 | 1:150 |
| შეასრულა | | თ. ჩიკვაიძე | | | | | |
| დამკვეთი | | შ.პ.ს. "მ.ბ.ც." | | | | | |

# მეოთხე სართულის გეგმა
## მასშტაბი 1 : 250

### ტექნიკურ-ეკონომიკური მაჩვენებლები:

საერთო ფართი ——— 276.30 კვ.მ.

მათ შორის:

1. საოფისე ფართი ——— 210.77 კვ.მ.
2. დამხმარე ფართი ——— 43.51 კვ.მ.
3. კიბის უჯრედის ფართი——— 17.82 კვ.მ.
4. ლიფტის შახტის ფართი ——— 4.20 კვ.მ.

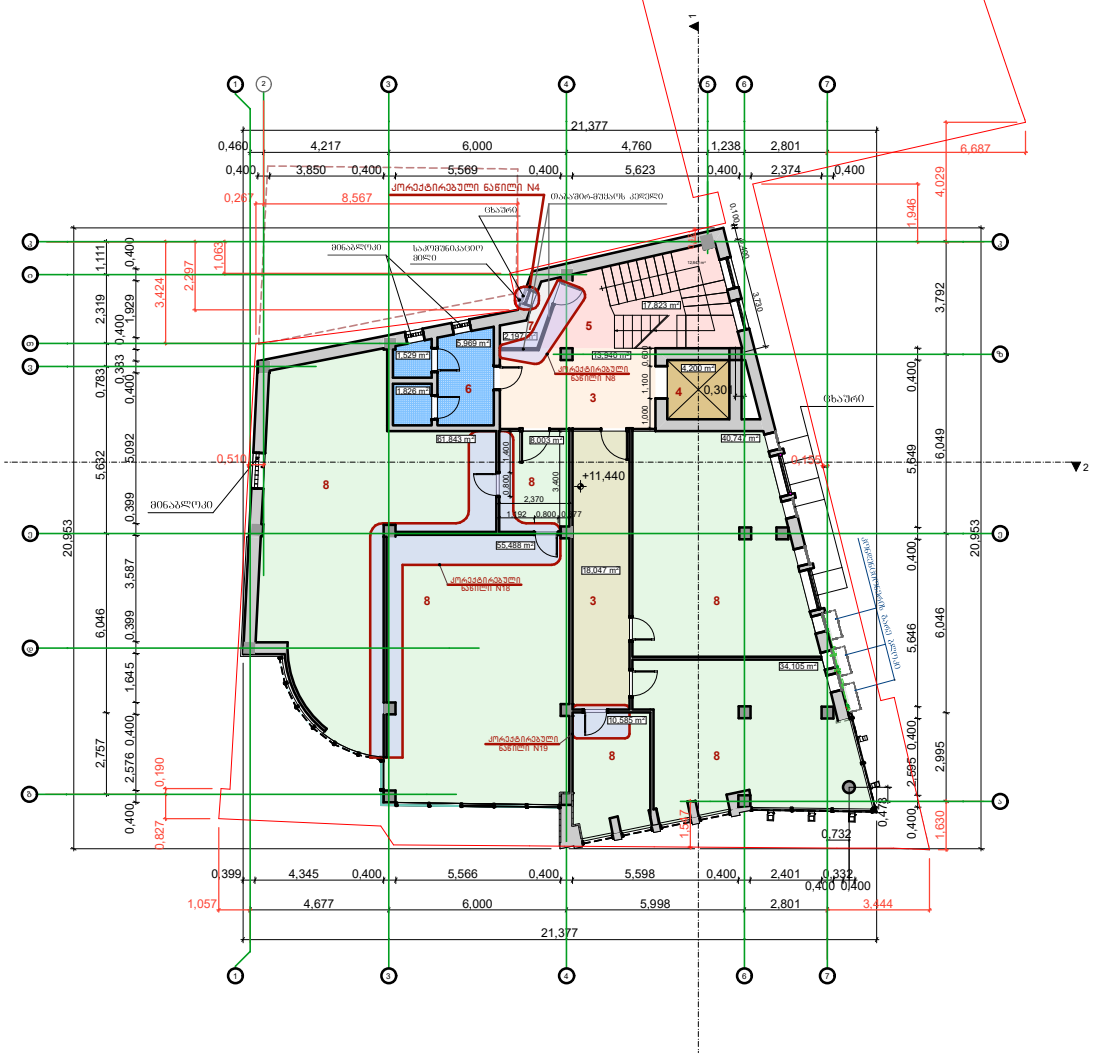


### ექსპლიკაცია:

3.კორიდორი; 4.ლიფტის შახტა;5.კიბის უჯრადი; 6. სველი წერტილი; 7ტექნიკური კუთხე; 8. საოფისე ფართი.

| | | | | | | |
|---|---|---|---|---|---|---|
| შ.პ.ს "შოთა ჩიკვაიძე და კომპანია" 5 79 00 02 72 | | | მის: ქ.თბილისი, გლდანი-ნაძალადევის რაიონი, თ. ერისთავის ქ. №46 | 2024წელი | | |
| დირექტორი | | შ. ჩიკვაიძე | კორექტირებული არქიტექტურული ნაწილი | სტადია | ფურცელი | ფურც.რაო. | მასშტაბი |
| მთ.არქიტექტ. | | შ. ჩიკვაიძე | მეოთხე სართულის გეგმა | პრ | 14 | 36 | 1:250 |
| შეასრულა | | თ. ჩიკვაიძე | | | | | |
| დამკვეთი | | შ.პ.ს. "შ.ბ.ც." | | | | | |

# IV სართულის კ2 საანგარიშო კროკი

## მასშტაბი 1 : 150




კ2 საანგარიშო ფართი ----- 314.48 კვ.მ

| | | | | | | | |
|---|---|---|---|---|---|---|---|
| შ.პ.ს "შოთა ჩიკვაიძე და კომპანია"<br>5 79 00 02 72 | | | მის: ქ.თბილისი, გლდანი-ნაძალადევის რაიონი, თ. ერისთავის ქ. №46 | 2024წელი | | | |
| დირექტორი | | შ. ჩიკვაიძე | კორექტირებული არქიტექტურული ნაწილი | სტადია | ფურცელი | ფურც.რაო. | მასშტაბი |
| მთ.არქიტექტ. | | შ. ჩიკვაიძე | მეოთხე სართულის კ2-ის საანგარიშო კროკი | პრ | 15 | 36 | 1:150 |
| შეასრულა | | თ. ჩიკვაიძე | | | | | |
| დამკვეთი | | შ.პ.ს. "შ.ბ.ც." | | | | | |

# მეხუთე სართულის გეგმა
## მასშტაბი 1 : 250

### ტექნიკურ-ეკონომიკური მაჩვენებლები:

| | | |
|---|---|---|
| საერთო ფართი | 276.93 | კვ.მ. |
| მათ შორის: | | |
| 1. საოფისე ფართი | 216.90 | კვ.მ. |
| 2. დამხმარე ფართი | 38.01 | კვ.მ. |
| 3. კიბის უჯრედის ფართი | 17.82 | კვ.მ. |
| 4. ლიფტის შახტის ფართი | 4.20 | კვ.მ. |

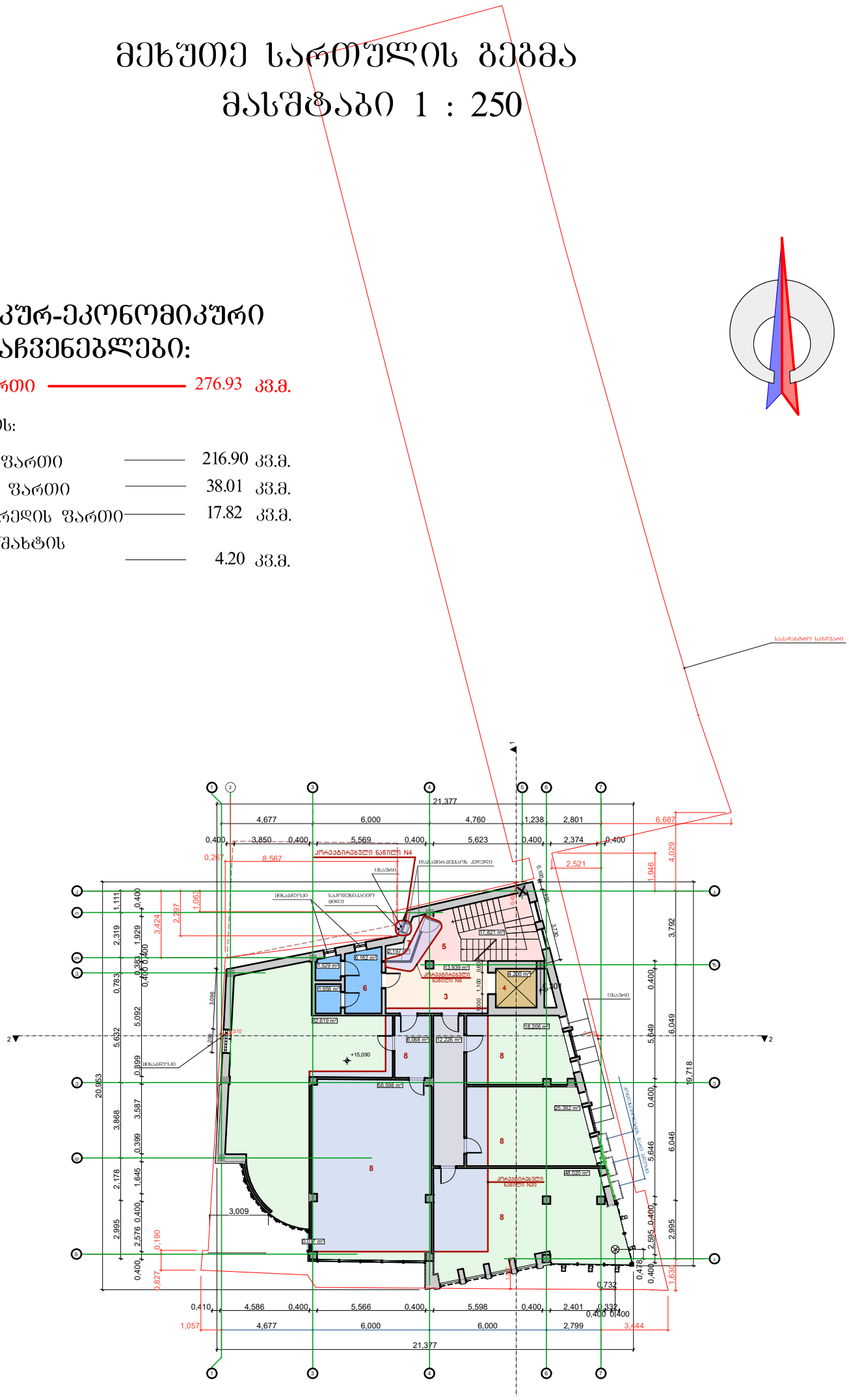


### ექსპლიკაცია:

3.კორიდორი; 4.ლიფტის შახტა;5.კიბის უჯრადი; 6. სველი წერტილი; 7ტექნიკური კუთხე; 8. საოფისე ფართი;

| | | | | | | |
|---|---|---|---|---|---|---|
| შ.პ.ს "შოთა ჩიკვაიძე და კომპანია" 5 79 00 02 72 | | | მის: ქ.თბილისი, გლდანი-ნაძალადევის რაიონი, თ. ერისთავის ქ. №46 | 2024წელი | | |
| დირექტორი | | შ. ჩიკვაიძე | კორექტირებული არქიტექტურული ნაწილი | სტადია | ფურცელი | ფურც.რაოდ. | მასშტაბი |
| მთ.არქიტექტ. | | შ. ჩიკვაიძე | მეხუთე სართულის გეგმა | პრ | 16 | 36 | 1:250 |
| შესრულა | | თ. ჩიკვაიძე | | | | | |
| დამკვეთი | | შ.პ.ს. "შ.ბ.ც." | | | | | |

# V სართულის კ2 საანგარიშო კროკი

მასშტაბი 1 : 150




კ2 საანგარიშო ფართი ----- 314.98 კვ.მ

| | | | | | | | |
|---|---|---|---|---|---|---|---|
| შ.პ.ს "შოთა ჩიკვაიძე და კომპანია" 5 79 00 02 72 | | | მის: ქ.თბილისი, გლდანი-ნაძალადევის რაიონი, თ. ერისთავის ქ. №46 | 2024წელი | | | |
| დირექტორი | | შ. ჩიკვაიძე | კორექტირებული არქიტექტურული ნაწილი | სტადია | ფურცელი | ფურც.რაო. | მასშტაბი |
| მთ.არქიტექტ. | | შ. ჩიკვაიძე | მეხუთე სართულის კ2-ის საანგარიშო კროკი | პრ | 17 | 36 | 1:150 |
| შეასრულა | | თ. ჩიკვაიძე | | | | | |
| დამკვეთი | | შ.პ.ს. "შ.ბ.ც." | | | | | |

# მექანიკური სართულის გეგმა
## მასშტაბი 1 : 250

### ტექნიკურ-ეკონომიკური მაჩვენებლები:

| | | |
|---|---|---|
| საერთო ფართი | 276.41 | კვ.მ. |
| მათ შორის: | | |
| 1. საოფისე ფართი | 66.65 | კვ.მ. |
| 2. დამხმარე ფართი | 27.05 | კვ.მ. |
| 3. კიბის უჯრედის ფართი | 17.82 | კვ.მ. |
| 4. საზაფხულო ფართი | 153.29 | კვ.მ. |
| 5. ლიფტის შახტის ფართი | 11.60 | კვ.მ. |

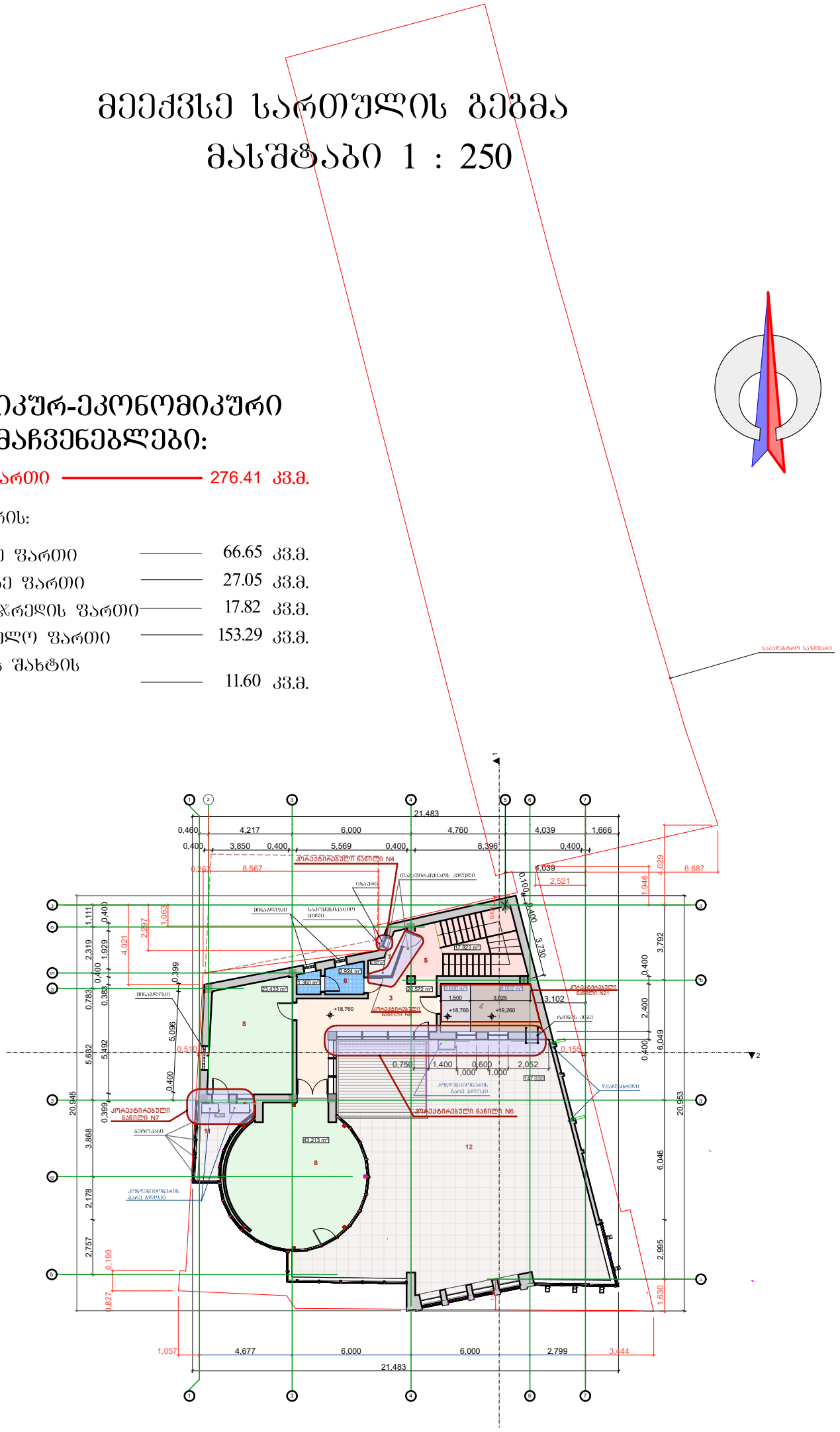


### ექსპლიკაცია:

3. კორიდორი; 4. ლიფტის სამანქანე განყოფილება; 5. კიბის უჯრადი; 6. სველი წერტილი; 7. ტექნიკური კუთხე; 8. საოფისე ფართი; 11. აივანი; 12. ვერანდა .

| | | | | | | |
|---|---|---|---|---|---|---|
| შ.პ.ს "შოთა ჩიკვაიძე და კომპანია" 5 79 00 02 72 | | | მის: ქ.თბილისი, გლდანი-ნაძალადევის რაიონი, თ. ერისთავის ქ. №46 | 2024წელი | | |
| დირექტორი | | შ. ჩიკვაიძე | კორექტირებული არქიტექტურული ნაწილი | სტადია | ფურცელი | ფურც.რაო. | მასშტაბი |
| მთ.არქიტექტ. | | შ. ჩიკვაიძე | მექანიკური სართულის გეგმა | პრ | 18 | 36 | 1:250 |
| შესრულა | | თ. ჩიკვაიძე | | | | | |
| დამკვეთი | | შ.პ.ს. "მ.ბ.ც." | | | | | |

# VI სართულის კ2 საანგარიშო კროკი

## მასშტაბი 1 : 150

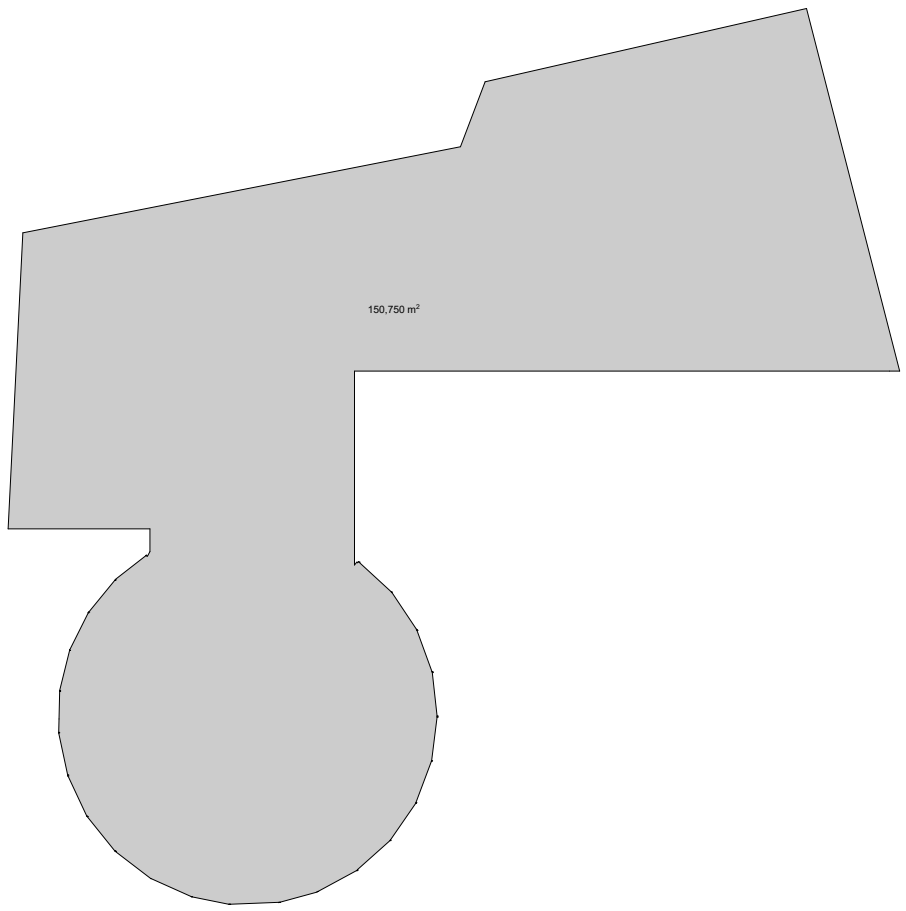


კ2 საანგარიშო ფართი ----- 150.75 კვ.მ

| | | | | | | | |
|---|---|---|---|---|---|---|---|
| შ.პ.ს "შოთა ჩიკვაიძე და კომპანია"<br>5 79 00 02 72 | | | მის: ქ.თბილისი, გლდანი-ნაძალადევის რაიონი, თ. ერისთავის ქ. №46 | 2024წელი | | | |
| დირექტორი | | შ. ჩიკვაიძე | კორექტირებული არქიტექტურული ნაწილი | სტადია | ფურცელი | ფურც.რაო. | მასშტაბი |
| მთ.არქიტექტ. | | შ. ჩიკვაიძე | მეექვსე სართულის კ2-ის საანგარიშო კროკი | პრ | 19 | 36 | 1:150 |
| შეასრულა | | თ. ჩიკვაიძე | | | | | |
| დამკვეთი | | შ.პ.ს. "შ.ბ.ც." | | | | | |

# სახურავის გეგმა
მასშტაბი 1 : 250

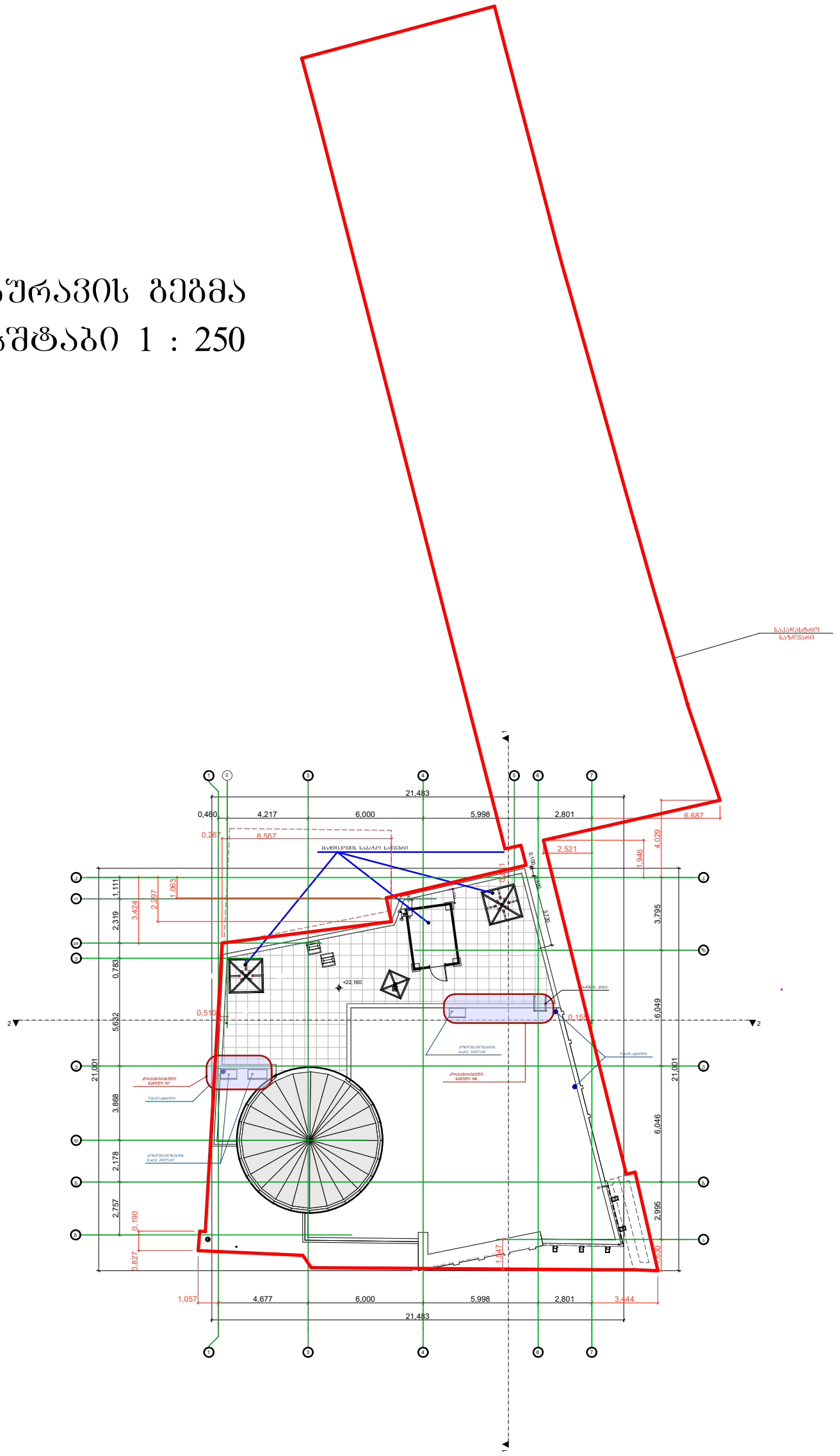


| | | | | | | |
|---|---|---|---|---|---|---|
| შ.პ.ს "შოთა ჩიკვაიძე და კომპანია" 5 79 00 02 72 | | | მის: ქ.თბილისი, გლდანი-ნაძალადევის რაიონი, თ. ერისთავის ქ. №46 | 2024წელი | | |
| დირექტორი | | შ. ჩიკვაიძე | კორექტირებული არქიტექტურული ნაწილი | სტადია | ფურცელი | ფურც.რაო. | მასშტაბი |
| მთ.არქიტექტ. | | შ. ჩიკვაიძე | სახურავის გეგმა | პრ | 18 | 36 | 1:250 |
| შესრულა | | თ. ჩიკვაიძე | | | | | |
| დამკვეთი | | შ.პ.ს. "შ.ბ.ც." | | | | | |