ქალაქ თბილისის მუნიციპალიტეტის საჯარო სამართლის იურიდიული პირი – ქალაქ თბილისის მუნიციპალიტეტის ტრანსპორტისა და ურბანული განვითარების სააგენტო

წერილის ნომერი: **16-01240293212**
თარიღი: **29/01/2024**

ადრესატი: ზაალი შარაშენიძე
პირადი ნომერი: 01023003614
მისამართი: თბილისი ცოდნისკარის ქ. N 1ა

ბატონო ზაალ,

ქალაქ თბილისის მუნიციპალიტეტის სსიპ - ქალაქ თბილისის მუნიციპალიტეტის ტრანსპორტისა და ურბანული განვითარების სააგენტომ განიხილა თქვენი, 2024 წლის 24 იანვრის №01240243633-16 განცხადება, რომელთან დაკავშირებითაც გაცნობებთ შემდეგს:

დაკმაყოფილდეს 2024 წლის 24 იანვარის №01240243633-16 განცხადება და შეთანხმდეს ქალაქ თბილისში, არსენ ოქროჯანაშვილის ქუჩის N 26-ში არსებულ მიწის ნაკვეთებზე (საკადასტრო კოდი: N 01.72.12.102.003; 01.72.12.102.001) საგზაო მოძრაობის ორგანიზების სქემა თანდართულ ბმულზე არსებული დანართის შესაბამისად.

ასევე გაცნობებთ, რომ საჭიროების შემთხვევაში, სსიპ ტრანსპორტისა და ურბანული განვითარების სააგენტო იტოვებს უფლებამოსილებას, მოითხოვოს სამუშაოების პერიოდში არსებული სიტუაციის საგზაო მოძრაობის ორგანიზების სქემის ალტერნატიული ვარიანტის წარმოდგენა.

სამუშაოების მიმდინარეობის პერიოდში, საგზაო მოძრაობის ორგანიზების დროებითი სქემის მიხედვით გათვალისწინებული საგზაო ნიშნები უნდა განთავსდეს მოძრავ დგარზე, რათა არ დაზიანდეს მიმდებარე ტერიტორიაზე არსებული ინფრასტრუქტურა.

იმ შემთხვევაში, თუ სამუშაოებისათვის საჭირო დროებითი და არსებული საგზაო ნიშნები ეწინააღმდეგება/ხელს უშლის ერთმანეთს, საჭიროა უკვე არსებული საგზაო ნიშნები შეიფუთოს, ხოლო სამუშაოს დასრულებისთანავე დემონტაჟი უნდა გაუკეთდეს დროებით დამონტაჟებულ საგზაო მოძრაობის ორგანიზების ტექნიკურ საშუალებებს და ქუჩის სავალი ნაწილი (ყველა შეფუთული ნიშნის ჩათვლით) მოყვანილი იქნას პირვანდელ მდგომარეობაში.

დამატებით გაცნობებთ, რომ თუ მშენებლობის პერიოდში, საპროექტო ტერიტორიის მიმდებარედ, ხორციელდება სხვა სამშენებლო სამუშაოები და დროებითი საგზაო ნიშნები, რომლებიც განთავსებულია სხვა, ნებართვის მქონე, შემსრულებელი კომპანიის მიერ და კვეთს/ეწინააღმდეგება თქვენს მიერ დასამონტაჟებელ საგზაო ნიშნებს, დროებითი საგზაო ნიშნები დაიტანოთ საჭიროებისამებრ და აუცილებლობის შემთხვევაში, სამუშაოები განახორციელოთ უკვე განთავსებული დროებითი საგზაო ნიშნების გამოყენებით. ხოლო, სხვა შემსრულებლის მიერ, სამუშაოების დასრულებისა და ნიშნების დემონტაჟის შემთხვევაში, უზრუნველყოთ თქვენი საგზაო ნიშნების სრულად მონტაჟი, მოცემული პირობების შესაბამისად.

საგზაო მოძრაობის ორგანიზების სქემის ცვლილება საჭიროებს შეთანხმებას სააგენტოსთან.

გადაწყვეტილების გასაჩივრება, დაინტერესებული მხარის მიერ, შესაძლებელია ამ გადაწყვეტილების გაცნობიდან ერთი თვის ვადაში ქალაქ თბილისის მუნიციპალიტეტის მერთან (მისამართი: ჟ. შარტავას ქუჩა N7) კანონმდებლობით დადგენილი წესით.

დანართი: სსიპ - ტრანსპორტისა და ურბანული განვითარების სააგენტოს მიერ შეთანხმებული საგზაო მოძრაობის ორგანიზების სქემები იხილეთ თანდართულ ბმულზე :

https://cloud.tbilisi.gov.ge/index.php/s/tFsnMqx1UZ9dBwE

პატივისცემით,

ვიქტორ წილოსანი

სააგენტოს უფროსი

გამოყენებულია კვალიფიციური
ელექტრონული ხელმოწერა/
ელექტრონული შტამპი

საგზაო მოძრაობის ორგანიზაციის ტექნიკური საშუალებები

2.1- 2ც

2.3- 3ც

7.8.1- 1ც

7.8.2- 1ც

7.8.3- 1ც

5.19.1- 8ც

5.19.2- 8ც

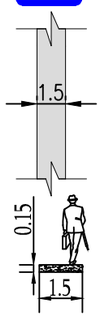

ტიპური ტროტუარი გეგმაში

ტიპური ტროტუარის განივი კვეთი

ქვეითთა მოძრაობის მიმართულება

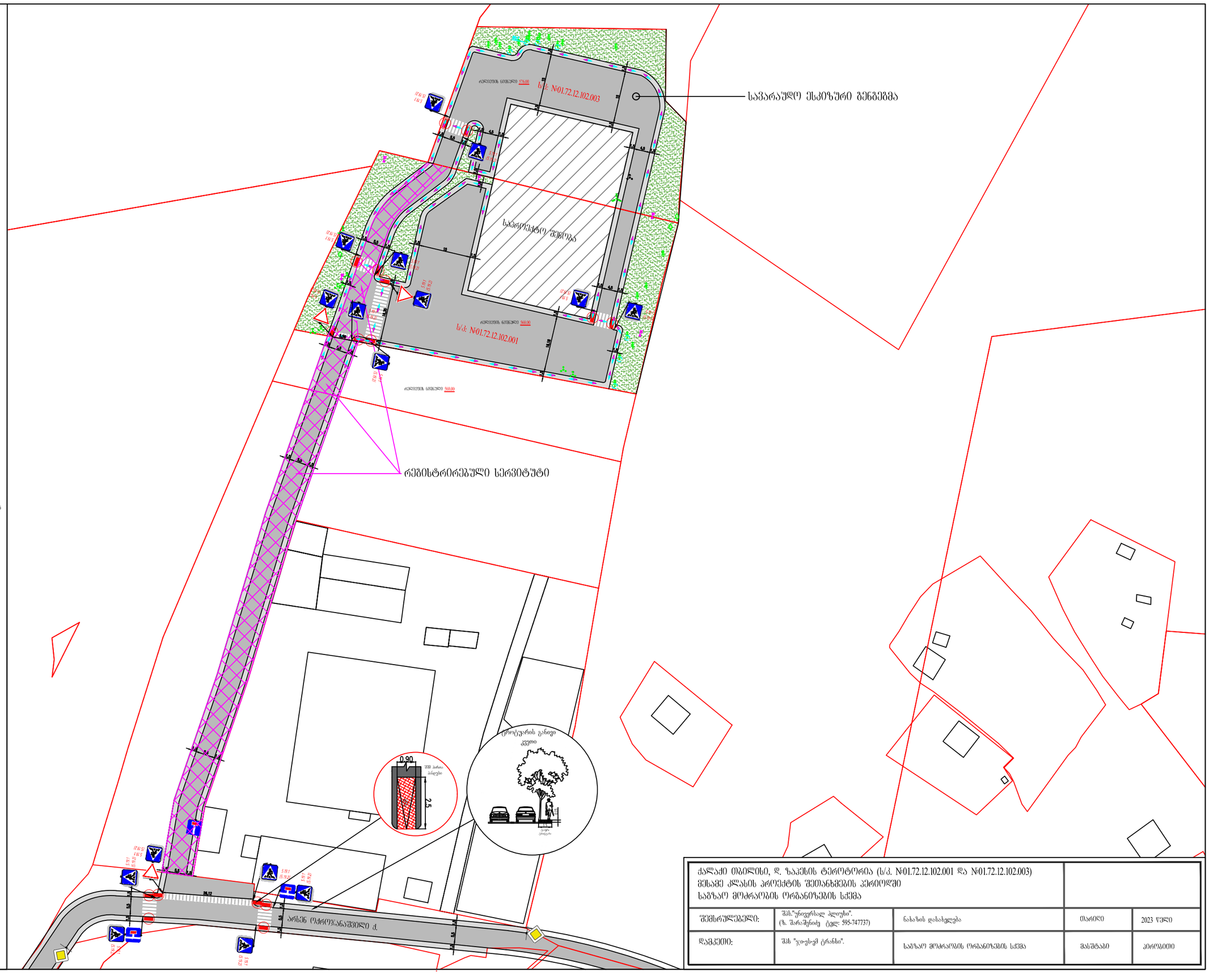

ქალაქი თბილისი, დ. ხაკენის ტერიტორია (ს/კ. N01.72.12.102.001 და N01.72.12.102.003) მესამე კლასის პროექტის შეთანხმების პერიოდში საგზაო მოძრაობის ორგანიზების სქემა				
შემსრულებელი:	შპს."უნივერსალ პლიუსი". (ხ. შარაშენიძე ტელ: 595-747737)	ნახაზის დასახელება	თარიღი	2023 წელი
დამკვეთი:	შპს "ჯი-ეს-ეს ტრანსი".	საგზაო მოძრაობის ორგანიზების სქემა	მასშტაბი	პირობითი

საგზაო მოძრაობის ორგანიზაციის ტექნიკური საშუალებები

შუქ. ტ7- 2ც

მედროშე 1 ადამიანი

ტრანსპორტის მოძრაობის მიმართულება

ქვეითა მოძრაობის მიმართულება

სამშენებლო ტექნიკის მოძრაობის მიმართულება

სამშენებლო ღობე გეგმაში

1 m

შენიშვნა: სამშენებლო ღობე მოქცეულია საკადასტროს შიგნით.

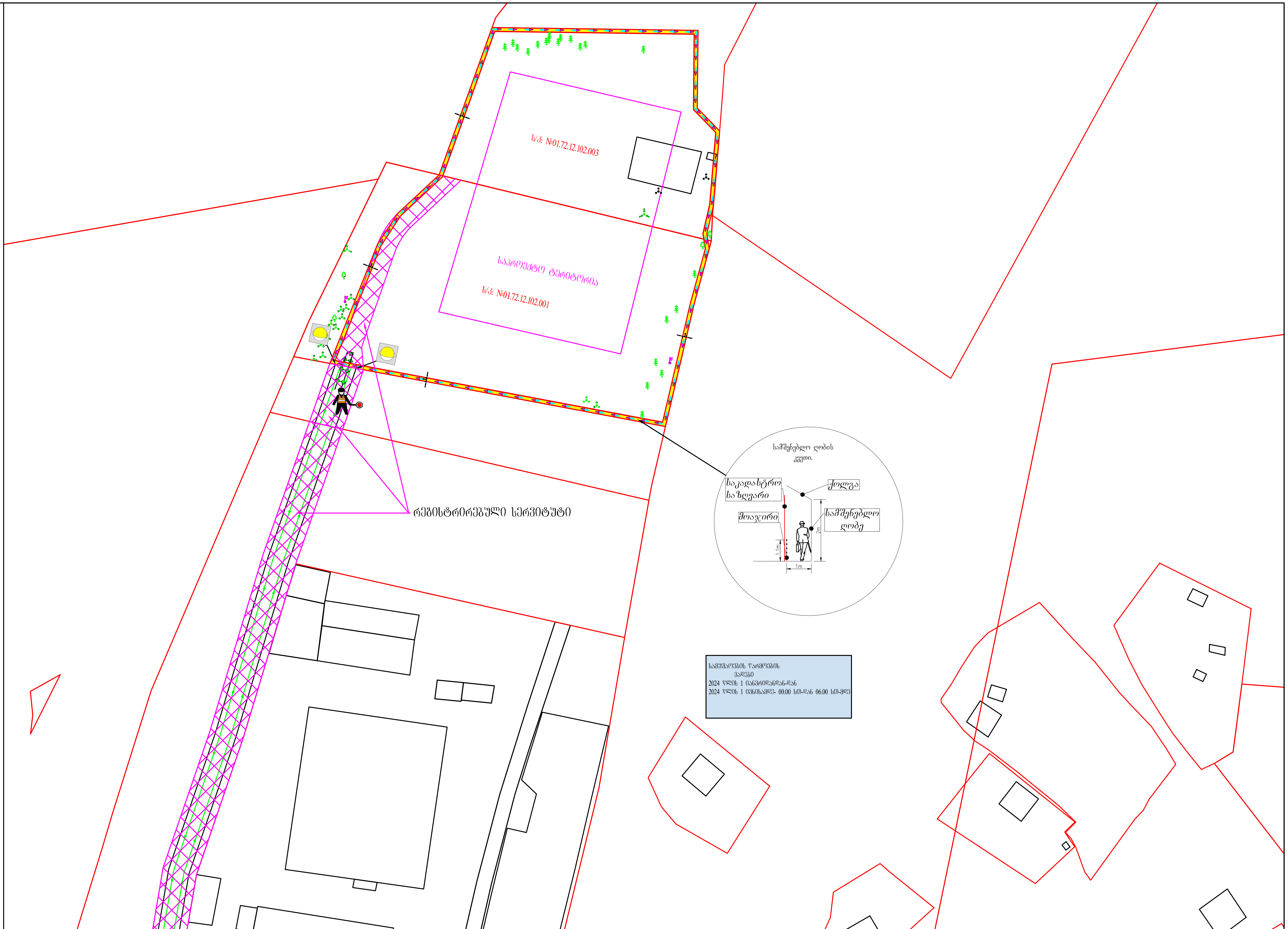

სამუშაოების წარმოების ვადები
2024 წლის 1 იანვრიდანდან-დან
2024 წლის 1 ივნისამდე- 00.00 სთ-დან 06.00 სთ-მდე

ქალაქი თბილისი, დ. ზაჰესის ტერიტორია (ს/კ. №01.72.12.102.001 და №01.72.12.102.003) მშენებლობის პერიოდში საგზაო მოძრაობის ორგანიზების დროებითი სქემა				
შემსრულებელი:	შპს."უნივერსალ პლიუსი". (ზ. შარაშენიძე ტელ: 595-747737)	ნახაზის დასახელება	თარიღი	2023 წელი
დამკეთი:	შპს "ჯი-ეს-ემ ტრანსი".	საგზაო მოძრაობის ორგანიზების დროებითი სქემა	მასშტაბი	პირობითი

საგზაო მოძრაობის ორგანიზაციის ტექნიკური საშუალებები



1.26- 2ც



3.10- 2ც



3.24- 1ც

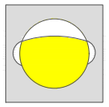

შუქ. ტ7- 2ც



5.19.1- 1ც



5.19.2- 1ც



დროებითი ღობე დამცავი ჭოლვით

დროებითი ჭიშკარი

ქვეითთა მოძრაობის მიმართულება

სამშენებლო ტექნიკის მოძრაობის მიმართულება

მიმართულება ღობურაა

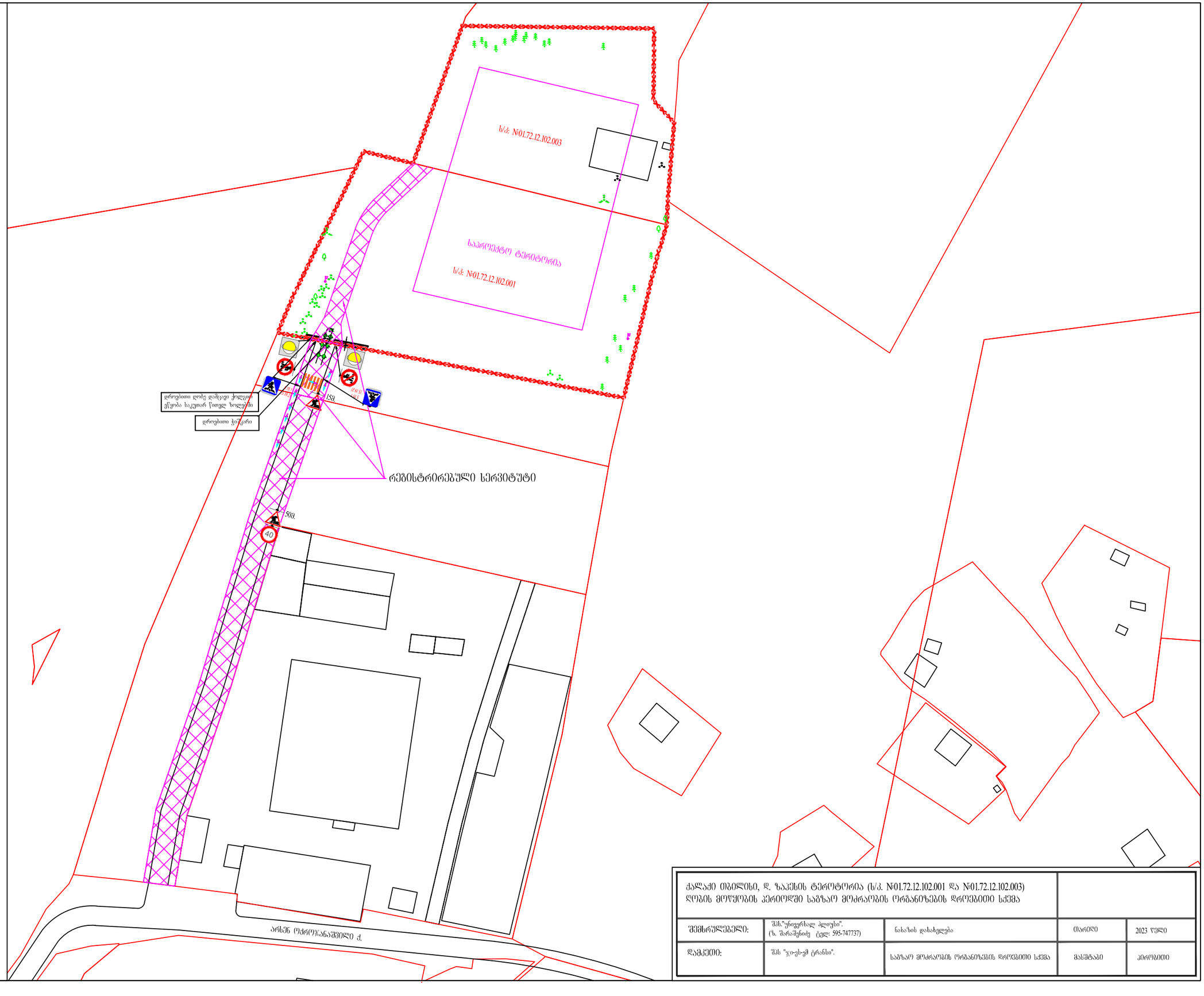

ქალაქი თბილისი, დ. ზაკეოსის ტერიტორია (ს/კ. №01.72.12.102.001 და №01.72.12.102.003) ღობის მოწყობის პერიოდში საგზაო მოძრაობის ორგანიზების დროებითი სქემა				
შემსრულებელი:	შპს."უნივერსალ პლიუსი". (ზ. შარაშენიძე ტელ: 595-747737)	ნახაზის დასახელება	თარიღი	2023 წელი
დამკვეთი:	შპს "ჯი-ეს-ემ ტრანსი".	საგზაო მოძრაობის ორგანიზების დროებითი სქემა	მასშტაბი	პირობითი