A101
1 : 100

# -1 სართული

Author

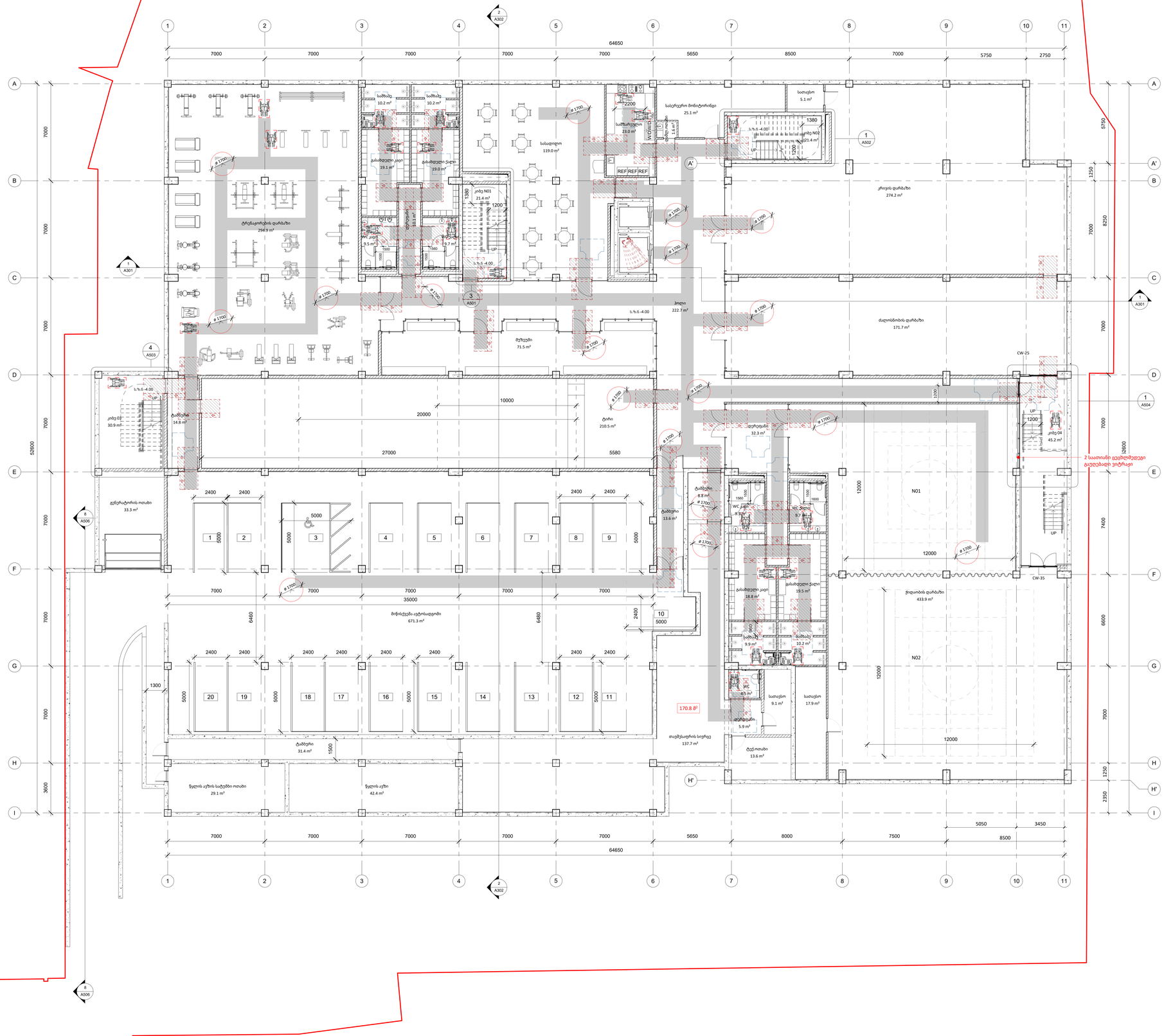


A0

## A101

სათაური

-1 სართული


NS Studio
0179 ბაზალეთის ქუჩა 3
ქ. თბილისი, საქართველო.
Tel: 593 27 88 58
info@nsstudio.ge


პროექტი

ქ. თბილისი, ქავქავაძის გამზირი N49
ს.კ.- 01.14.07.008.187

სპორტის უნივერსიტეტი

ინფორმაცია დამკვეთის შესახებ

-

**სიტუაციური გეგმა**



**სქემატური განლა**

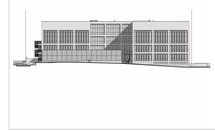

**შენიშვნა**

**ექსპლიკაცია**

# 29/03/2024

Cad Dwg File: **Samgori Residence**


ლუკა ჩაგანავა
ნინო ქანტურია
გიორგი ხეცურიანი
ელენე ედიშერაშვილი


NS Studio

# A102 მიწისპირა სართული

1 : 100

Author

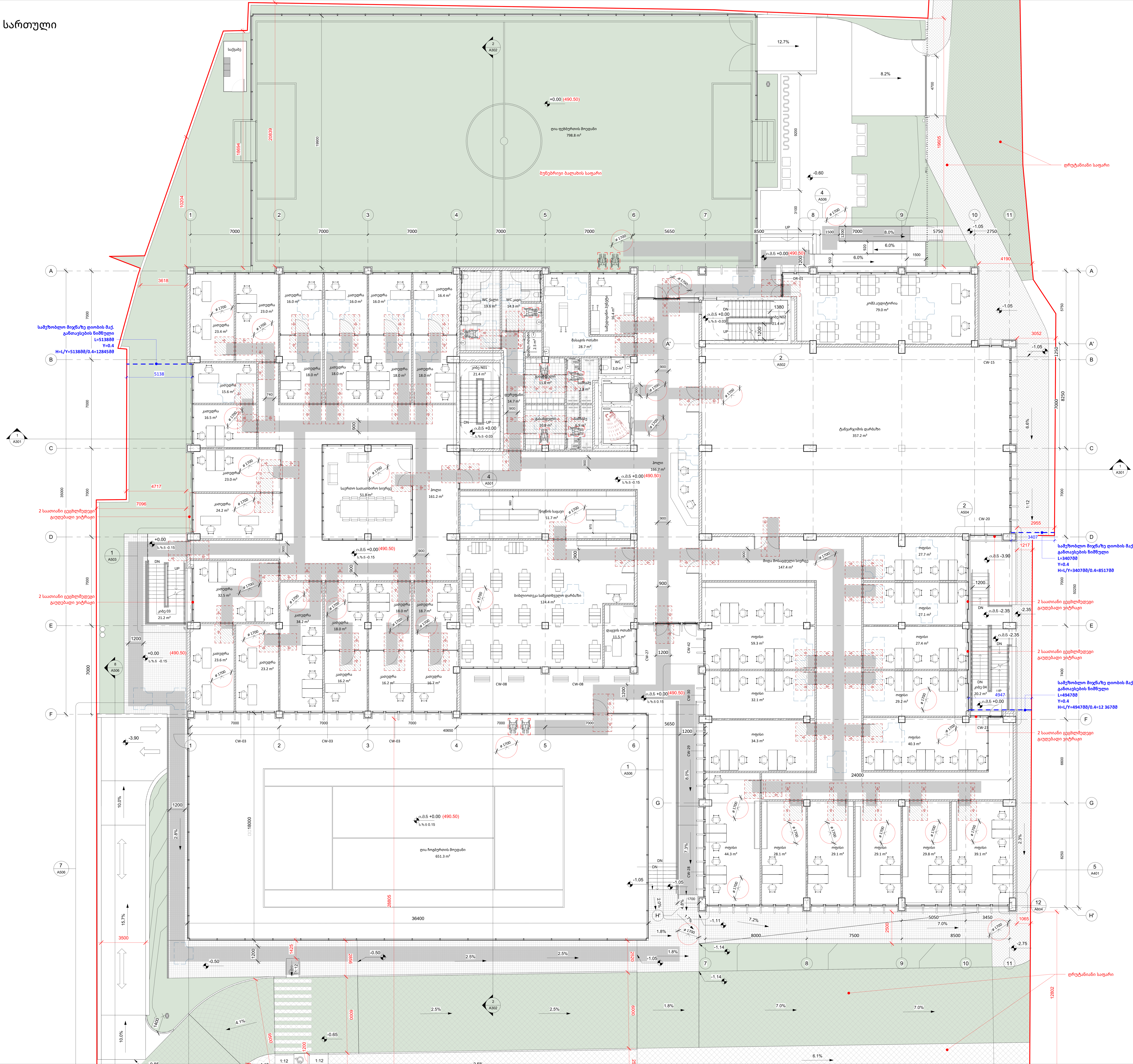


A0

## A102

სათაური

მიწისპირა სართული


NS Studio
0179 ბაზალეთის ქუჩა 3
ქ. თბილისი, საქართველო.
Tel: 593 27 88 58
info@nsstudio.ge


პროექტი

ქ. თბილისი, ჭავჭავაძის გამზირი N49
ს.კ.- 01.14.07.008.187

სპორტის უნივერსიტეტი

ინფორმაცია დამკვეთის შესახებ

-

სიტუაციური გეგმა

სქემატრუი განშლა

შენიშვნა

ექსპლიკაცია

#29/03/2024

Cad Dwg File: **Samgori Residence**

ლუკა ჩაგანავა

ნინო ჭანტურია

გიორგი ხეცურიანი

ელენე ედიშერაშვილი

NS Studio

# A103 სართული 1

1 : 100

Author

A1

## A103

სათაური

სართული 1

Ns studio
0179 ბაზალეთის ქუჩა 3
ქ. თბილისი, საქართველო.
Tel: 593 27 88 58
info@nsstudio.ge

პროექტი

ქ. თბილისი, ჭავჭავაძის გამზირი N49
ს.კ.- 01.14.07.008.187
სპორტის უნივერსიტეტი

სიტუაციური გეგმა



სქემატური განლაგება

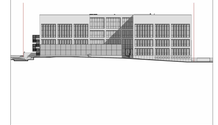

შენიშვნა

#29/03/2024

Cad Dwg File: **Sport University**

ლუკა ჩაგანავა

ნინო ქანტურია

გიორგი ხეცურიანი

ელენე ედიშერაშვილი

Ns studio

2 საათიანი ცეცხლმედეგი გაუღებადი ვიტრაჟი

# A104 სართული 2

1 : 100

Author

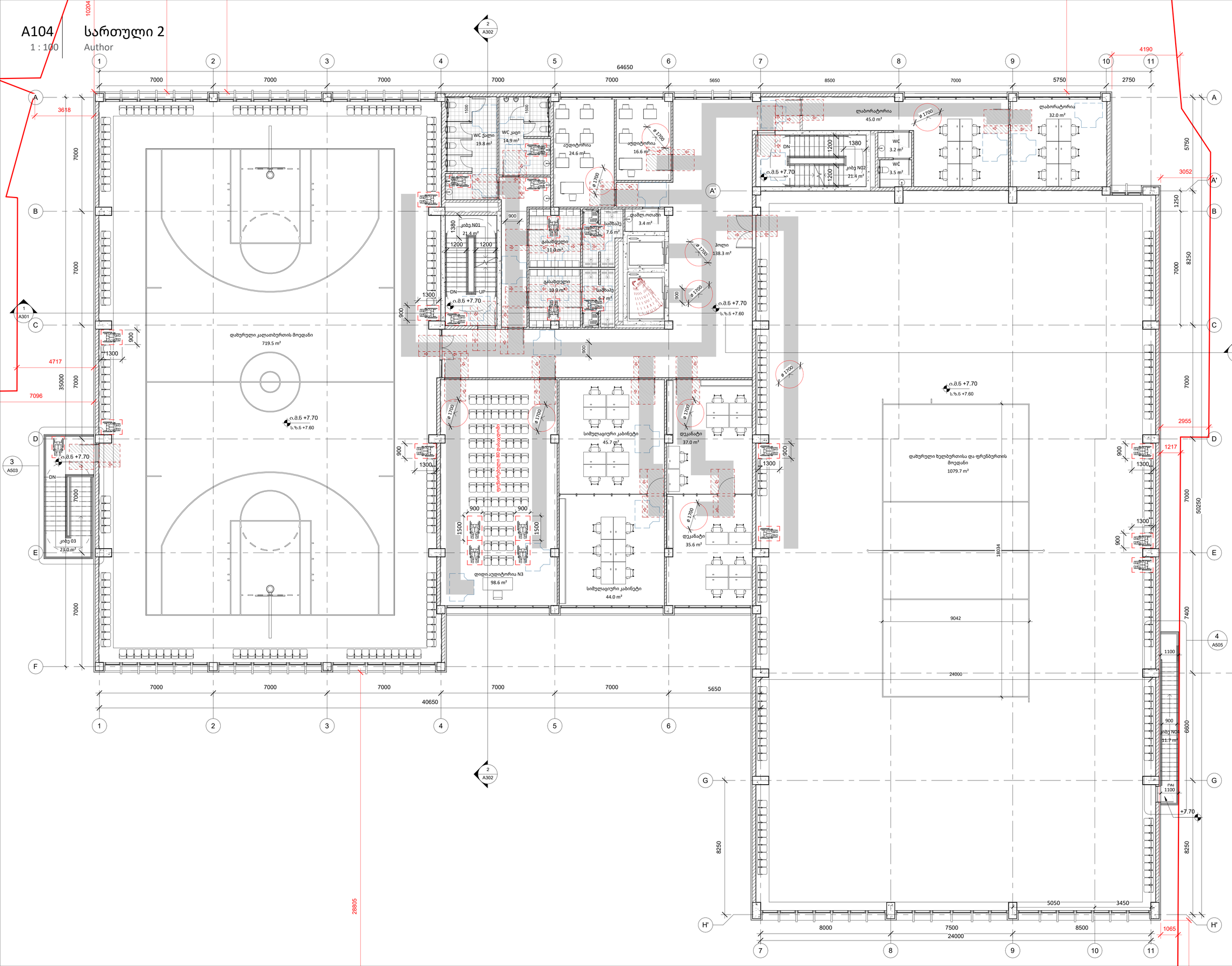


A1

## A104

სათაური

სართული 2


Ns studio
0179 ბაზალეთის ქუჩა 3
ქ. თბილისი, საქართველო.
Tel: 593 27 88 58
info@nsstudio.ge


პროექტი

ქ. თბილისი, ჭავჭავაძის გამზირი N49
ს.კ.- 01.14.07.008.187
სპორტის უნივერსიტეტი

**სიტუაციური გეგმა**



**სქემატური განლა**

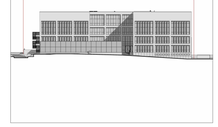

**შენიშვნა**

#29/03/2024

Cad Dwg File: **Sport University**

ლუკა ჩაგანავა

ნინო ჭანტურია

გიორგი ხეცურიანი

ელენე ედიშერაშვილი

Ns studio

A105
1 : 100

# სართული 3

Author

A1

**A105**

სათაური

სართული 3

Ns studio
0179 ბაზალეთის ქუჩა 3
ქ. თბილისი, საქართველო.
Tel: 593 27 88 58
info@nsstudio.ge

პროექტი

ქ. თბილისი, ჭავჭავაძის გამზირი N49
ს.კ.- 01.14.07.008.187
სპორტის უნივერსიტეტი

სიტუაციური გეგმა




ხედმატრუი განშლა

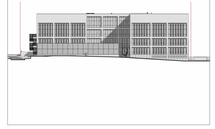

შენიშვნა

#29/03/2024
Cad Dwg File: **Sport University**
ლუკა ჩაგანავა
ნინო ჭანტურია
გიორგი ხეცურიანი
ელენე ედიშერაშვილი

Ns studio

# A106 სახურავი

1 : 100 | Author

A1

**A106**

სათაური

სახურავი

Ns studio
0179 ბაზალეთის ქუჩა 3
ქ. თბილისი, საქართველო.
Tel: 593 27 88 58
info@nsstudio.ge

პროექტი

ქ. თბილისი, ქავქავაძის გამზირი
სპორტის უნივერსიტეტი

**სიტუაციური გეგმა**




**სქემატრული განშლა**

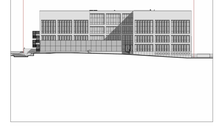

**შენიშვნა**

#29/03/2024
Cad Dwg File: **Sport University**
ლუკა ჩაგანავა
ნინო ქანტურია
გიორგი ხეცურიანი
ეღენე ედიშერაშვილი

Ns studio

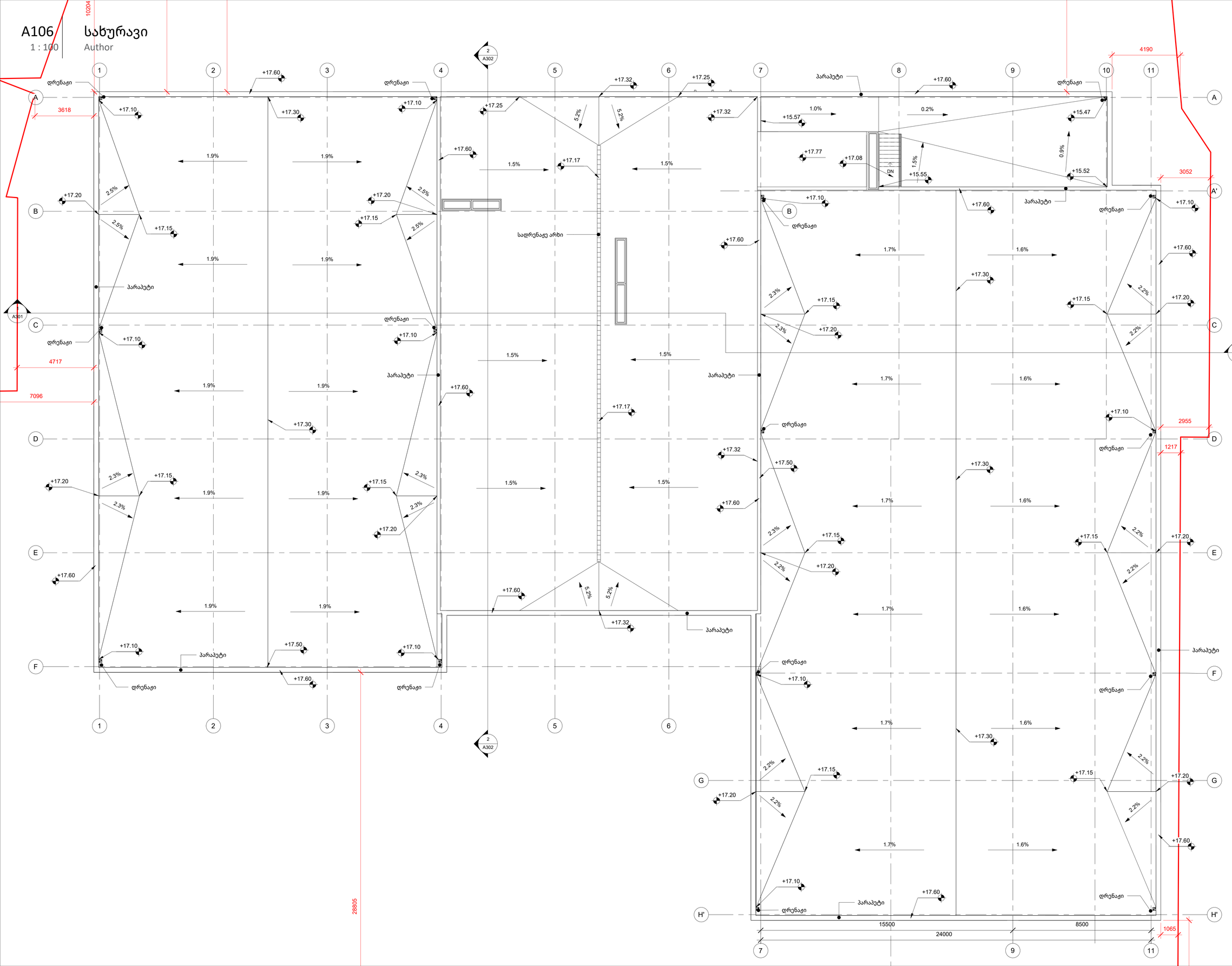

A701
As indicated

# -1 სართულის სველი წერტილების განშლები

Author

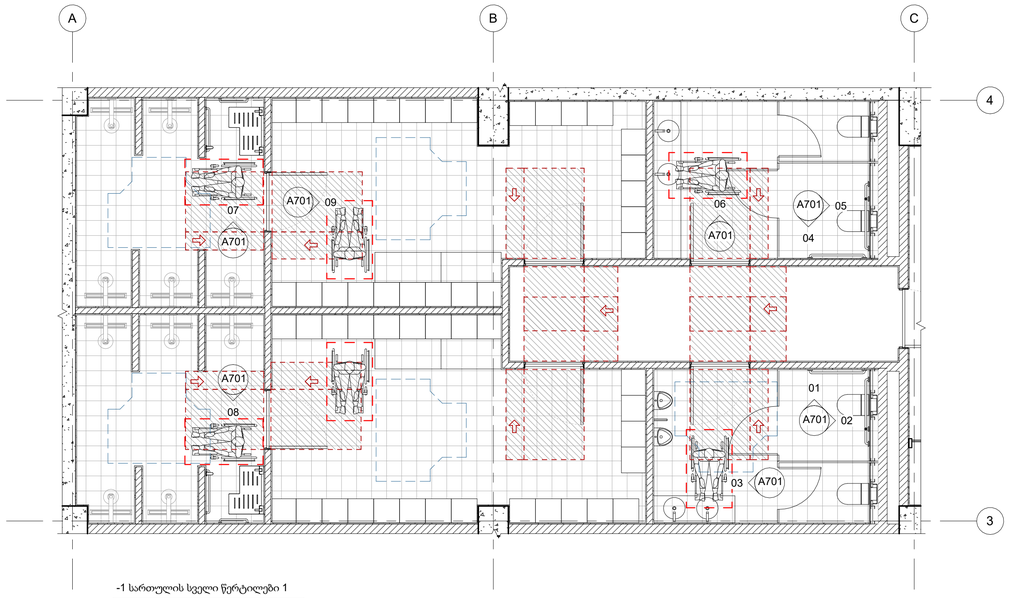


-1 სართულის სველი წერტილები 1

1 : 50

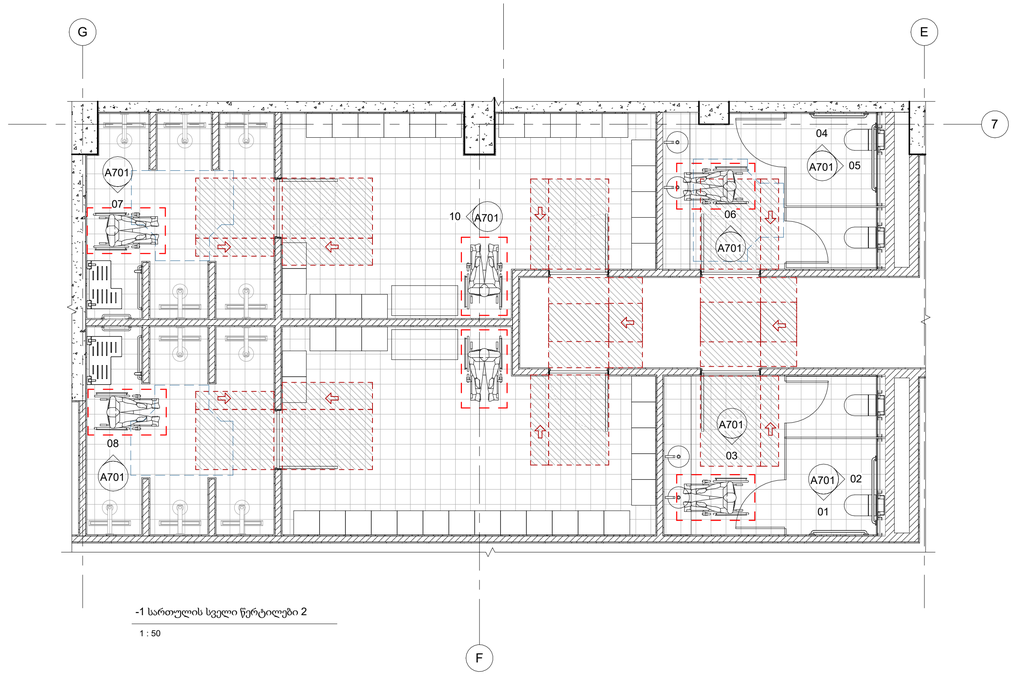


-1 სართულის სველი წერტილები 2

1 : 50

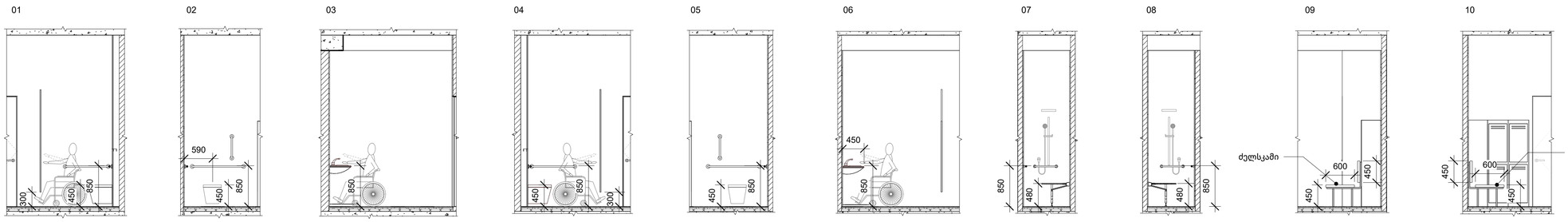


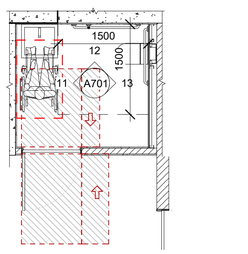


-1 სართული - თავშესაფარის სველი წერტილი

1 : 50

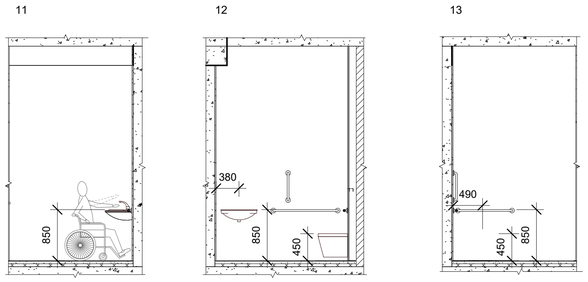


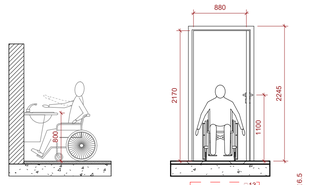


ზღურბლი

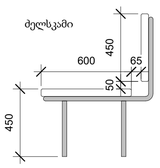


A1

## A701

სათაური

-1 სართულის სველი წერტილების განშლები


Ns studio
0179 ბაზალეთის ქუჩა 3
ქ. თბილისი, საქართველო.
Tel: 593 27 88 58
info@nsstudio.ge


პროექტი

ქ. თბილისი, ქავქავაძის გამზირი
სპორტის უნივერსიტეტი

**სიტუაციური გეგმა**




**სქემატური განშლა**

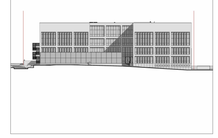

**შენიშვნა**

#20/03/2024

Cad Dwg File: **Sport University**

ლუკა ჩაგანავა

ნინო ქანტურია

გიორგი ხეცურიანი

ელენე ედიშერაშვილი

Ns studio

A702
As indicated

# 0 სართულის სველი წერტილების განშლები

Author

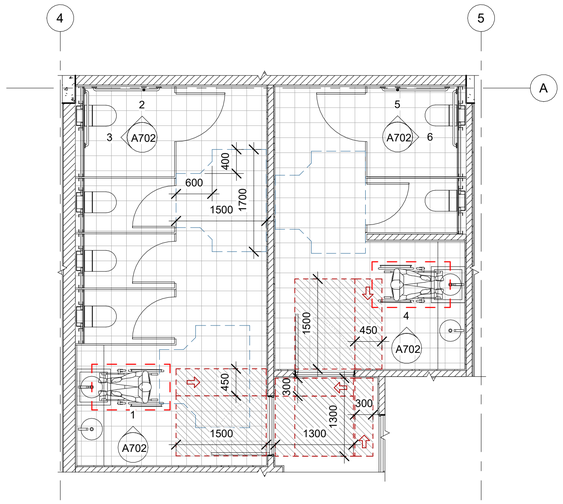


0 სართულის სველი წერტილები 1

1 : 50

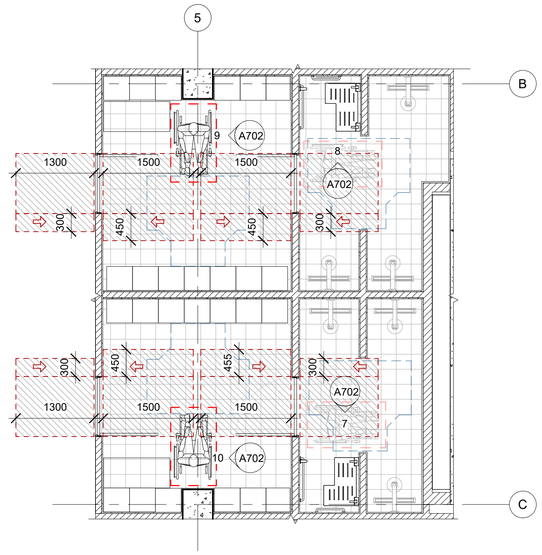


0 სართულის სველი წერტილები 2

1 : 50

1

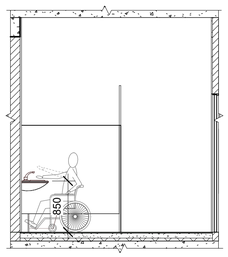


2

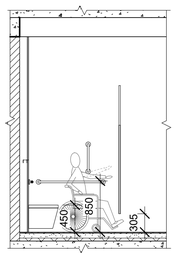


3

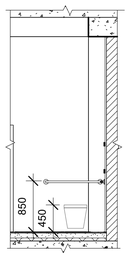


4

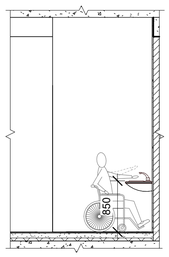


5

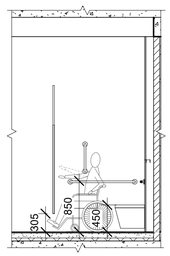


6

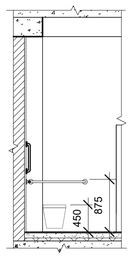


7

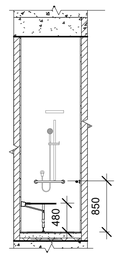


8

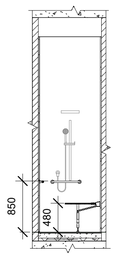


9

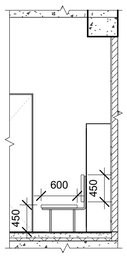


10

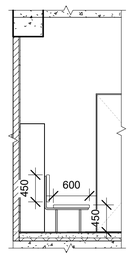


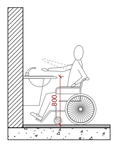


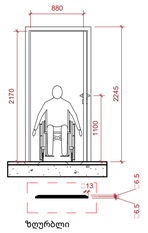


ზღურბლი

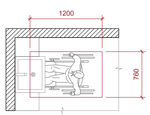


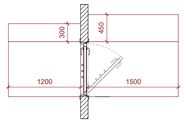


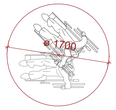


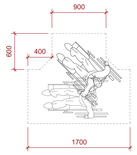


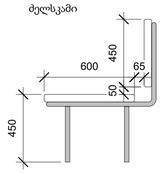


A1

**A702**

სათაური

0 სართულის სველი
წერტილების განშლები

Ns studio
0179 ბაზალეთის ქუჩა 3
ქ. თბილისი, საქართველო.
Tel: 593 27 88 58
info@nsstudio.ge

პროექტი

ქ. თბილისი, ჭავჭავაძის გამზირი
სპორტის უნივერსიტეტი

**სიტუაციური გეგმა**




**სქემატრული განშლა**



**შენიშვნა**

#20/03/2024

Cad Dwg File: **Sport University**

ლუკა ჩაგანავა

ნინო ქანტურია

გიორგი ხეცურიანი

ელენე ედიშერაშვილი

Ns studio

A703
1 : 50

# 1 სართულის სველი წერტილების განშლები

Author

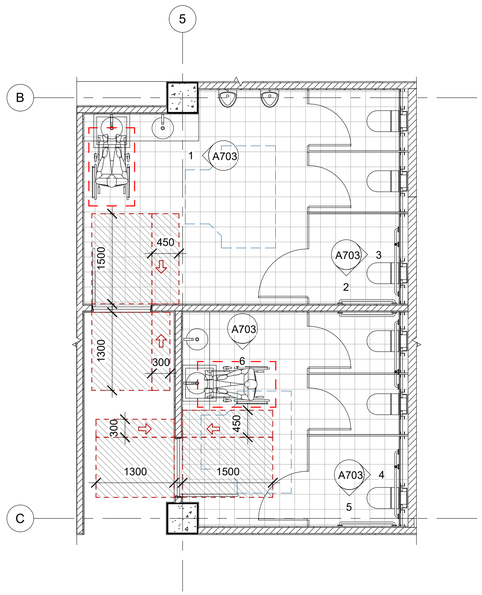


1 სართულის სველი წერტილები 1

1 : 50

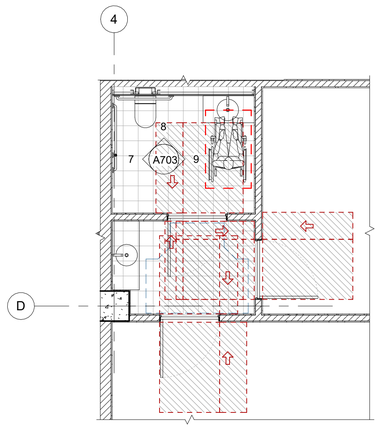


1 სართულის სველი წერტილი 2

1 : 50

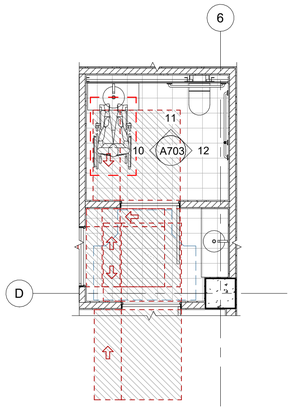


1 სართულის სველი წერტილი 3

1 : 50

1

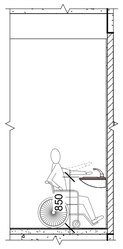


2

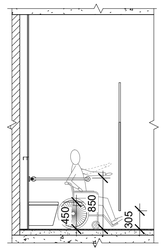


3

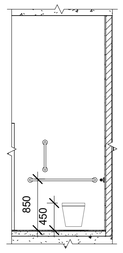


4

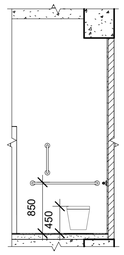


5

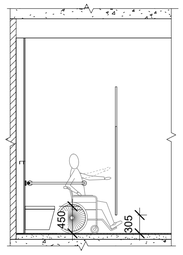


6

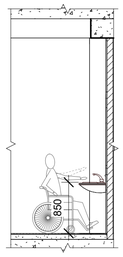


7

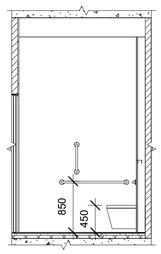


8

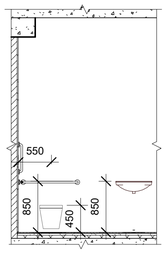


9

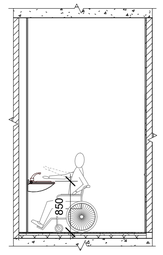


10

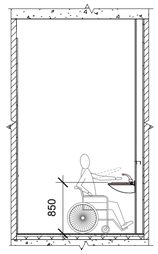


11

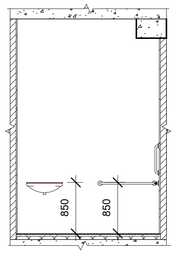


12

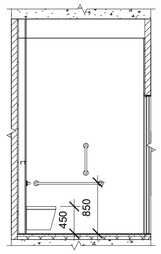


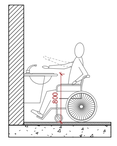


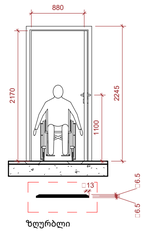


ზღურბლი

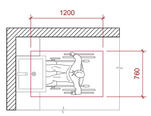


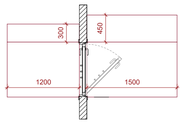


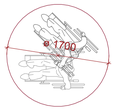


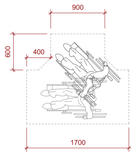


A1

**A703**

სათაური

1 სართულის სველი წერტილების განშლები


Ns studio
0179 ბაზალეთის ქუჩა 3
ქ. თბილისი, საქართველო.
Tel: 593 27 88 58
info@nsstudio.ge


პროექტი

ქ. თბილისი, ჭავჭავაძის გამზირი
სპორტის უნივერსიტეტი

**სიტუაციური გეგმა**




**სქემატური განშლა**



**შენიშვნა**

#20/03/2024

Cad Dwg File: **Sport University**


ლუკა ჩაგანავა
ნინო ქანტურია
გიორგი ხეცურიანი
ელენე ედიშერაშვილი


Ns studio

A704
As indicated

# 2/3 სართულის სველი წერტილების განშლები

Author

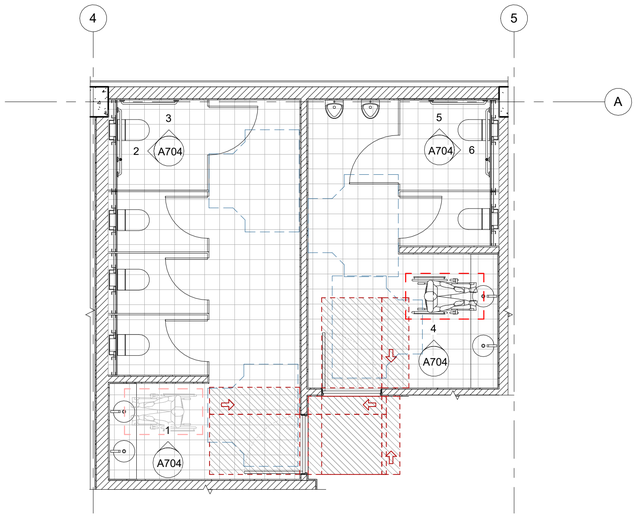


2 სართულის სველი წერტილები 1

1 : 50

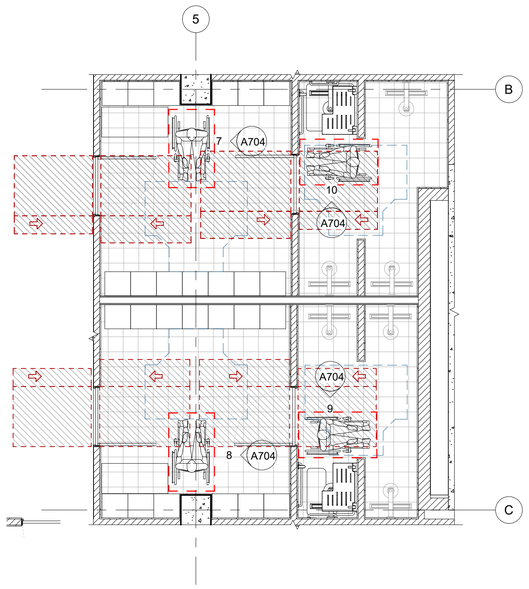


2 სართულის სველი წერტილები 2

1 : 50

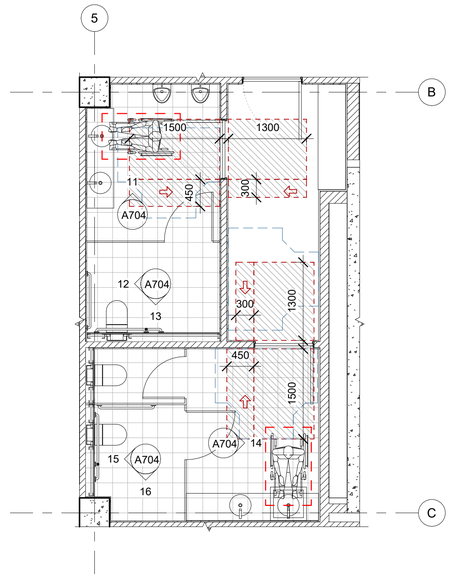


3 სართულის სველი წერტილები

1 : 50

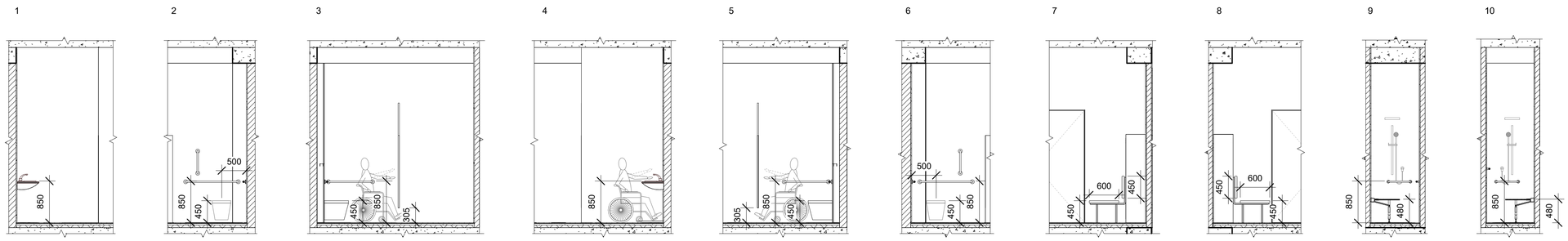


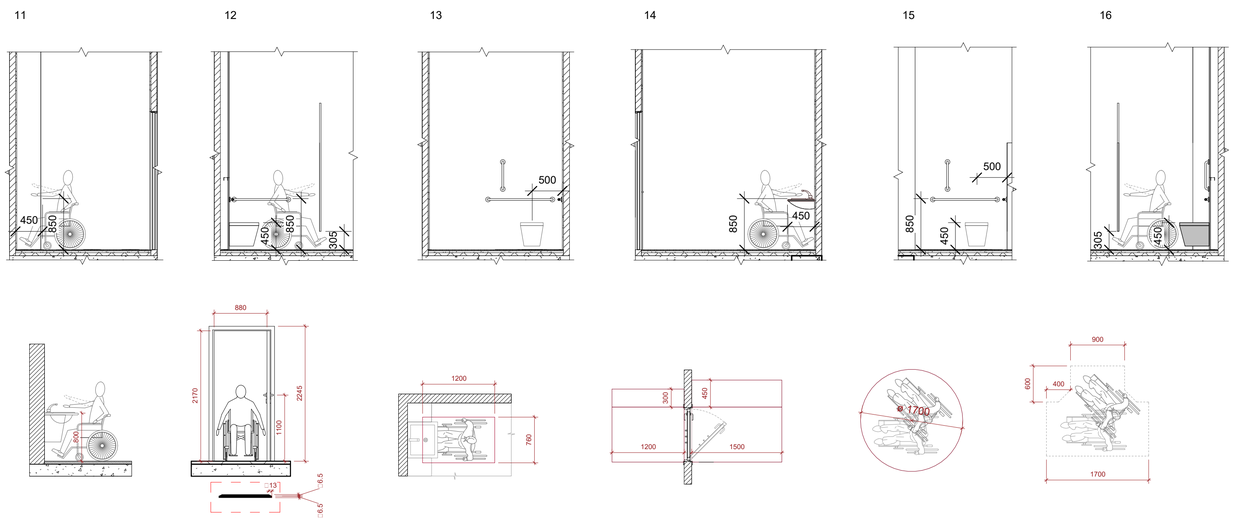


A1

**A704**

სათაური

2/3 სართულის სველი წერტილების განშლები


Ns studio
0179 ბაზალეთის ქუჩა 3
ქ. თბილისი, საქართველო.
Tel: 593 27 88 58
info@nsstudio.ge


პროექტი

ქ. თბილისი, ჭავჭავაძის გამზირი
სპორტის უნივერსიტეტი

**სიტუაციური გეგმა**




**სქემატური განშლა**



**შენიშვნა**

#20/03/2024

Cad Dwg File: **Sport University**

ლუკა ჩაგანავა

ნინო ჭანტურია

გიორგი ხეცურიანი

ელენე ედიშერაშვილი

Ns studio

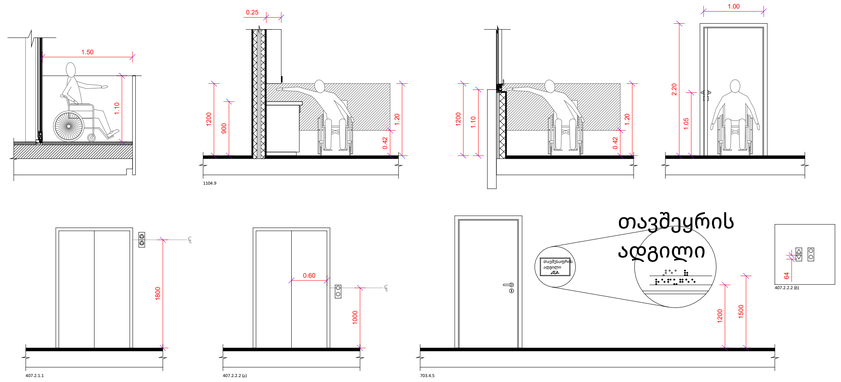


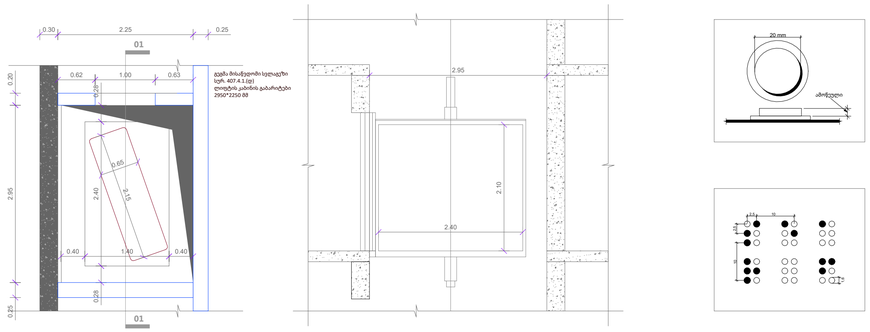







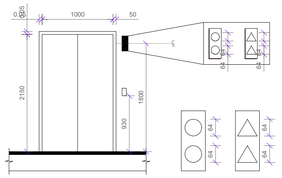


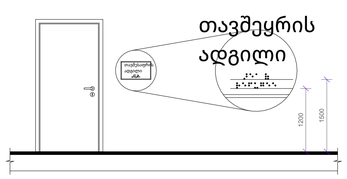


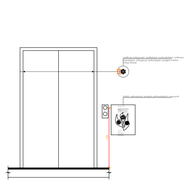

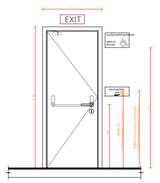


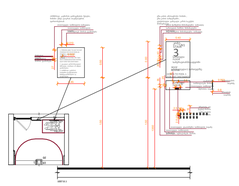

## ბორდიურის პანსუსი

გარე ტერიტორიის მოწყობის დროს, გათვალისწინებული იქნას ბორდიურის პანდუსების სწორად მოწყობის ნორმები

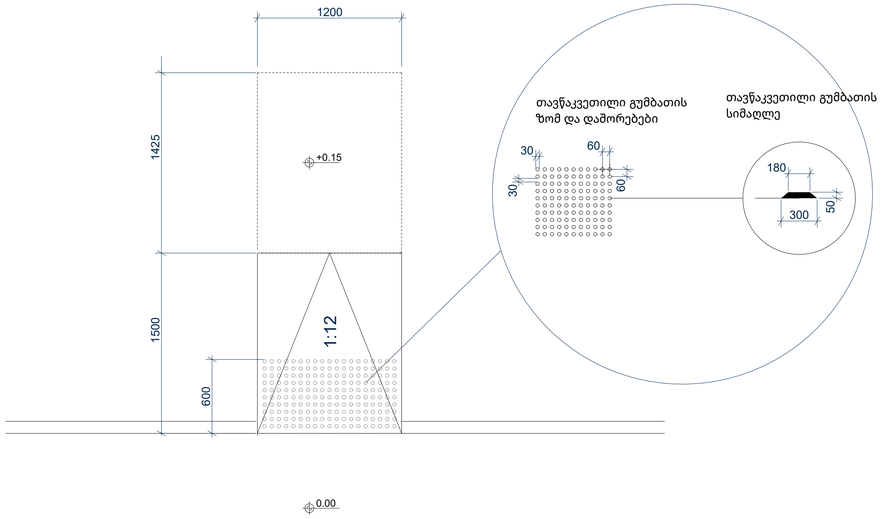


შენიშვნები:

შენობაში გამოყენებულია 407-ე ქვეთავის შესაბამისი ლიფტი
*ლიფტი შესაბამისობაში იქნება ASME A17.1/CSA B44 სტანდარტთან

*ლიფტის გამოსაძახებელი ღილაკები და კლავიშები შესაბამისობაში იქნება 407.2.1 ქვეთავთან

*ფოიეს სიგნალები შესაბამისობაში იქნება 407.2.2 ქვეთავთან

*ლიფტის შახტებთან განთავსებული ნიშნები შესაბამისობაში იქნება 407.2.3 ქვეთავთან

*ლიფტის კაბინის ბალანსირება შესაბამისობაში იქნება 407.4.4 -ე ქვეთავთან

*ლიფტის კაბინის განათება შესაბამისობაში იქნება 407.4.5-ე ქვეთავთან

*ლიფტის კაბინის სამართავები შესაბამისობაში იქნება 407.4.6-ე ქვეთავთან მართვის პანელები განთავსდება გვერდითა კედლის ცენტრში

*კაბინის სამართავების აღნიშვნები და მითითებები შესაბამისობაში იქნება 407.4.7 -ე ქვეთავთან

*კაბინაში მოეწყობა 407.4.10-ე ქვეთავის შესაბამისი საავარიო სიგნალიზაციის მექანიზმები.

A1

**A705**

სათაური

მისაწვდომობის ილუსტრაციები

Ns studio
0179 ბაზალეთის ქუჩა 3
ქ. თბილისი, საქართველო.
Tel: 593 27 88 58
info@nsstudio.ge

პროექტი

ქ. თბილისი, ჭავჭავაძის გამზირი
სპორტის უნივერსიტეტი

**სიტუაციური გეგმა**




**სქემატური განშლა**



**შენიშვნა**

#20/03/2024
Cad Dwg File: **Sport University**
ლუკა ჩაგანავა
ნინო ჭანტურია
გიორგი ხეცურიანი
ელენე ედიშერაშვილი

Ns studio

# შენობა-ნაგებობის უსაფრთხოების წესებთან შესაბამისობის ანალიზი

| |
|---|
| გამოყენებული წესები - **„შენობა-ნაგებობის უსაფრთხოების წესები“** |

| **ჩამოთვალეთ შენობის დაკავებულებები და აღწერეთ თითოეული გამოყენება** |
|---|
| **სასაწყობო ჯგუფი სწ-1** - ინვენტარის შესანახი საწყობები, გასახდელები -3.90, ±0.00, +3.85, +7.70, +11.55 ნიშნულებზე; |
| **სასაწყობო ჯგუფი სწ-2** შემოზღუდული ავტოსადგომი -3.90 ნიშნულზე; |
| **თავშეყრის ჯგუფი თვ-2** კაფეტერია და სამზარეულო -3.90 ნიშნულზე; |
| **თავშეყრის ჯგუფი თვ-3** - მუზეუმი, ტრენაჟორების, კრივის, ძალოსნობის, ჭიდაობის დარბაზები, ტირი, ბიბლიოთეკა წიგნის საცავით, ტანვარჯიშის დარბაზი, კალათბურთის, ხელბურთის და ფრენბურთის მოედნები, სააქტო დარბაზი -3.90, ±0.00, +7.70, +11.55 ნიშნულებზე; |
| **საქმიანი ჯგუფი სქ** - სასერვერო მონიტორინგი, კათედრები, სამედიცინო პუნქტი, აუდიტორიები, საპროფესორო, სამზარეულო, დაცვის ოთახი -3.90, ±0.00, +3.85, +7.70, +11.55 ნიშნულებზე; |
| **დს ჯგუფი** - წყლის ტუმბო, დამლაგებლის ოთახი, სათავსო, გენერატორი -3.90, ±0.00, +3.85, +7.70, +11.55 ნიშნულებზე; |

| | |
|---|---|
| **კონსტრუქციის ტიპი:** | **I B** |

| | |
|---|---|
| დასაშვები სიმაღლე მიწის დონის ზემოთ ცხრილი 503-ის მიხედვით: | 48.80 |
| საპროექტო შენობის სიმაღლე მიწის დონის ზემოთ: | 17.00 |

| სიმაღლის შეზღუდვები<br>ცხრილი 503 -ის მიხედვით | | |
|---|---|---|
| დაკავებულობები | დასაშვები სართულიანობა | შემოთავაზებული სართულიანობა |
| სასაწყობო ჯგუფი სწ-1 | 11 | 1, 2, 3, 4-ე (მიწის დონის ქვედა --1 სართული) |
| სასაწყობო ჯგუფი სწ-2 | 11 | (მიწის დონის ქვედა -1 სართული) |
| თავშეყრის ჯგუფი თვ-3 | 11 | 1, 3, 4-ე (მიწის დონის ქვედა -1 სართული) |
| თავშეყრის ჯგუფი თვ-2 | 11 | მე-2 და მე-3-ე (მიწის დონის ქვედა -1 სართული) |
| საქმიანი ჯგუფი სქ | 11 | 1, 2, 3, 4-ე (მიწის დონის ქვედა --1 სართული) |
| დს ჯგუფი | 5 | 1, 2, 3, 4-ე (მიწის დონის ქვედა --1 სართული) |

| ფართობის შეზღუდვები<br>ცხრილი 503 -ის მიხედვით | | |
|---|---|---|
| დაკავებულობები | დასაშვები ფართობი (სართულზე) | შემოთავაზებული ფართობი (სართულზე მ²) |
| თავშეყრის ჯგუფი თვ-2 | შეუზღუდავი | არ განისაზღვრება მიწის დონის ქვედა-1 სართული |
| თავშეყრის ჯგუფი თვ-3 | შეუზღუდავი | არ იზღუდება (მიწის დონის ქვედა -1 სართული არ განისაზღვრება) |
| საქმიანი ჯგუფი სქ | შეუზღუდავი | არ იზღუდება (მიწის დონის ქვედა -1 სართული არ განისაზღვრება) |
| დს ჯგუფი ±0.00 ნიშნულზე | 3300 | 2.5<br>(არ განისაზღვრება -1დონის ქვედა სართული) |
| სასაწყობო ჯგუფი სწ-1 ±0.00 ნიშნულზე | 4460 | 21.9<br>(არ განისაზღვრება -1დონის ქვედა სართული) |
| დს ჯგუფი +3.85 ნიშნულზე | 3300 | 3.5 |

| | | |
|---|---|---|
| **სასაწყობო ჯგუფი სწ-1** +3.85 ნიშნულზე | **4460** | **95.1** |
| **დს ჯგუფი** +7.70 ნიშნულზე | **3300** | **3.0** |
| **სასაწყობო ჯგუფი სწ-1** +7.70 ნიშნულზე | **4460** | **21.9** |
| **დს ჯგუფი** +11.55 ნიშნულზე | **3300** | **3.0** |
| **სასაწყობო ჯგუფი სწ-1** +11.55 ნიშნულზე | **4460** | **95.0** |
| **სასაწყობო ჯგუფი სწ-2** | **7340** | **არ განისაზღვრება მიწის დონის ქვედა-1 სართული** |

| **გარე კედლის ცეცხლმედეგობისა და ღიობისადმი მოთხოვნები**<br>ცხრილის 705.8 -ის მიხედვით | | | | | | | |
|---|---|---|---|---|---|---|---|
| **გარე კედელი** | **ხანძარსაწინააღმდეგო მანძილი** (მეტრი) | **კედლის ღიობების ფართობი** (კედლის %) | | | | | |
| | | **დასაშვები** | | | **გათვალისწინებული** | | |
| | | **დაცული** | **დაუცველი საშხეფებით** | **დაუცველი** | **დაცული** | **დაუცველი საშხეფებით** | **დაუცველი** |
| „1-7“ | 9< | აუცილებელი არ არის | აუცილებელი არ არის | შეუზღუდავია | | | არ იზღუდება |
| „7-11“ | 8.0 (გზის ღერძულა ხაზამდე) | აუცილებელი არ არის | აუცილებელი არ არის | 70 | | არ იზღუდება | |
| „11-1“ | 9< | აუცილებელი არ არის | აუცილებელი არ არის | შეუზღუდავია | | | არ იზღუდება |
| „H-A“ | 5.24 (გზის ღერძულა ხაზამდე) | 75 | 75 | 25 | | 29 | |
| „A-H“ | 7.0 | აუცილებელი არ არის | აუცილებელი არ არის | 45 | | | 22 |

| **გარე კედლის ცეცხლმედეგობისა და ღიობისადმი მოთხოვნები**<br>ცხრილების 602-ის და 705.8 -ის მიხედვით | | | | |
|---|---|---|---|---|
| **გარე კედელი** | **ხანძარსაწინააღმდეგო მანძილი**<br>(მეტრი) | **ცეცხლმედეგობის ხარისხი** (საათი) | | |
| | | **მოთხოვნილი 602-ით** | **მოთხოვნილი 705.8.5-ით** | **გთვალისწინებული** |
| 11-1 | 9< | 0 სთ. | 0 სთ. | არ იზღუდება |
| „1-7“ | 9< | 0 სთ. | 0 სთ. | არ იზღუდება |
| „7-11“ | 9> | 1 სთ. | 1 სთ. | 1 სთ. |
| „A-H“ | 9> | 1 სთ. | 1 სთ. | 1 სთ. |
| „H-A“ | 9> | 1 სთ. | 1 სთ. | 1 სთ. |

| ხანძრისაგან დაცვის სისტემებისადმი მოთხოვნები | | | | | | | |
|---|---|---|---|---|---|---|---|
| დაკავებულობები/სივრცეები/გასასვლელი საშუალებები | ავტოსაშხეფი სისტემა | ალტერნატიული ავტომატური ცეცხლსაქრობი სისტემები | სახანძრო განგაშისა, კვამლაღმომჩენი და ცეცხლაღმომჩენი სისტემები | სახანძრო მილდგარების სისტემები | კვამლის საკონტროლო სისტემები | ხელის ცეცხლმაქრები | საავარიო განგაშის სისტემები |
| თვ-2 ჯგუფი | კი | | კი<br>(სახანძრო განგაშის ხელით სამართავი სისტემა);<br>(დამკავებელთა შეტყობინების სისტემა);<br>(მხედველობითი განგაშის სისტემა);<br>(კვალაღმომჩენები) | | კი<br>(კვამლ გამწოვი ვენტილაციის სისტემა) | კი | |
| თვ-3 ჯგუფი | კი | | კი<br>(სახანძრო განგაშის ხელით სამართავი სისტემა);<br>(დამკავებელთა შეტყობინების სისტემა);<br>(მხედველობითი განგაშის სისტემა);<br>(კვალაღმომჩენები) | კი | კი<br>(კვამლ გამწოვი ვენტილაციის სისტემა) | კი | |
| სქ ჯგუფი | კი | | კი<br>(სახანძრო განგაშის ხელით სამართავი სისტემა);<br>(დამკავებელთა შეტყობინების სისტემა);<br>(მხედველობითი განგაშის სისტემა);<br>(კვალაღმომჩენები) | კი | | კი | |
| დამხმარე ჯგუფიდს | კი | | კი-ცეცხლის ავტომატური აღმომჩენი(ტუმბო) | | | კი | |
| სწ-1 ჯგუფი | კი | | კი<br>(სახანძრო განგაშის ხელით სამართავი სისტემა);<br>(დამკავებელთა შეტყობინების სისტემა);<br>(მხედველობითი განგაშის სისტემა);<br>(კვალაღმომჩენები) | კი | კი<br>(კვამლგამწოვი ვენტილაციის სისტემა) | კი | |
| სწ-2 ჯგუფი | კი | | კი<br>(სახანძრო განგაშის ხელით სამართავი სისტემა);<br>(დამკავებელთა შეტყობინების სისტემა);<br>(მხედველობითი განგაშის სისტემა);<br>(კვალაღმომჩენები) | კი | | კი | |

| | | | | | | | |
|---|---|---|---|---|---|---|---|
| კიბის უჯრედი | | | კი<br>(სახანძრო განგაშის ხელით სამართავი სისტემის კოლოფები,<br>გასასვლელის გზა-კართან) | - | დაწნევის სისტემა | | |
| ლიფტები | | | კი<br>(კვამლაღმომჩენები თითოეული სართულის დონეზე ლიფტის შესასვლელთან და სამანქანე ოთახში) | | დაწნევის სისტემა | | |
| დერეფანი | | | კი<br>(სახანძრო განგაშის ხელით სამართავი სისტემის კოლოფები,<br>გასასვლელის გზა-კართან) | კი | კი<br>(კვამლ გამწოვი ვენტილაციის სისტემა) | კი | |
| სახანძრო-სამაშველო სამსახურის მიერ გამოსაყენებელი მისაერთებლები | | | | კი | | | |
| სახანძრო ტუმბოები და წყლის რეზერვუარი | | | | კი<br>(განთვსებულია -4.00 ნიშ-ზე) | | | |

| განიავებისადმი მოთხოვნები | | |
|---|---|---|
| დაკავებულობები/სივრცეები/გასასვლელი საშუალებები | ბუნებრივი განიავება | ხელოვნური განიავება |
| სასაწყობო ჯგუფი სწ-1 | | კი |
| სასაწყობო ჯგუფი სწ-2 | | კი |
| თავშეყრის ჯგუფი თვ-2 | კი | კი |
| თავშეყრის ჯგუფი თვ-3 | კი | კი |
| საქმიანი ჯგუფი<br>სქ | კი | კი |
| დს ჯგუფი | კი | კი |
| დერეფანი | კი | კი |
| კიბე | | კი |

| თითოეული სართულიდან გასასვლელი საშუალება | | | | | | | | | |
|---|---|---|---|---|---|---|---|---|---|
| სართულები | დაკავებულობა და დაკავებულობის დატვირთვის ჯამური მაჩვენებელი | მოთხოვნილი გასასვლელების/გასასვლელთან მისადგომის რაოდენობა | გათვალისწინებული გასასვლელების/გასასვლელთან მისადგომის რაოდენობა და ტიპი | გასასვლელი საშუალებების სიგანე(მეტრი) | | | | | |
| | | | | გზა-კიბეები | | დერაფანი, | | გასასვლელის გზა-კარი | |
| | | | | მოთხოვნილი | გათვალისწინებული | მოთხოვნილი | გათვალისწინებული | მოთხოვნილი | გათვალისწინებული |
| -3.90 ნიშ-ზე | თვ-2, თვ-3, სქ, სწ-1, სწ-2, დს<br>ს.დ.დ. 565 | 2 | 4 გზა-კიბე<br>4 გზა-კარი | 4.30<br>(სულ) | 1.40 X4 | 2.92<br>(სულ) | 4.85<br>2.70 | 2.92<br>(სულ) | 0.88X5<br>1.62 |
| ±0.00 ნიშ-ზე | თვ-3, სწ-1, სქ, დს<br>დ.დ. 289 | 2 | 5 გზა-კარი | | | 1.20 | 1.50 | 0.82 | 0.88X3<br>1.48<br>1.68 |
| +3.85 ნიშ-ზე | სქ, სწ-1, დს<br>ს.დ.დ. 262 | 2 | 4 გზა-კიბე | 1.10 | 1.40 X4 | 1.20 | 2.50 | 0.82 | 0.88X4 |
| +7.70 ნიშ-ზე | თვ-3, სწ-1, სქ, დს<br>ს.დ.დ. 525 | 2 | 4 გზა-კიბე | 4.1<br>(სულ) | 1.40 X3<br>1.10 | 2.73<br>(სულ) | 3.00<br>5.00 | 2.76<br>(სულ) | 0.88X4 |
| +11.55 ნიშ-ზე | თვ-3, სწ-1, სქ, ს.დ.დ. 210 | 2 | 2 გზა-კიბე | 1.10 | 1.40<br>1.40 | 1.20 | 3.00 | 0.82 | 0.88X2 |

| წყალსადენი სისტემის ფიქსირებული მოწყობილობების რაოდენობა<br>ცხრილი 1602.1-ის მიხედვით | | | | | | | | | | | | | |
|---|---|---|---|---|---|---|---|---|---|---|---|---|---|
| სართულები | დაკავებულობა და დაკავებულობის დატვირთვის ჯამური მაჩვენებელი | ფიქსირებული მოწყობილობები(ცალი) | | | | | | | | | | | |
| | | უნიტაზი | | ტუალეტის ხელსაბანები | | აბაზანა/შხაპი | | სასმელი წყლის ფანტანი | | სამომსახურეო ნიჟარა | | სამზარეულოს ნიჟარა | |
| | | მოთხოვნილება | გათვალისწინებული | მოთხოვნილება | გათვალისწინებული | მოთხოვნილება | გათვალისწინებული | მოთხოვნილება | გათვალისწინებული | მოთხოვნილება | გათვალისწინებული | მოთხოვნილება | გათვალისწინებული |
| თვ-2, თვ-3<br>-3.90 ნიშ-ზე | ს.დ.დ. 422 | 4 | 8 | 6 | 8 | 3 | 24 | 2 | 6 | 1 | 1 | 1 | 1 |
| სქ ჯგუფი<br>-3.90 ნიშ-ზე | ს.დ.დ. 3 | 1 | 1 | 1 | 1 | | | 1 | 1 | | | | |
| თვ-3<br>0.00 ნიშ-ზე | ს.დ.დ. 108 | 2 | 2 | 1 | 2 | 2 | 6 | 1 | 2 | 1 | 1 | | |
| სქ ჯგუფი<br>0.00 ნიშ-ზე | ს.დ.დ. 155 | 5 | 5 | 3 | 3 | | | 2 | 3 | | | | |
| სქ ჯგუფი<br>+3.85 ნიშ-ზე | ს.დ.დ. 259 | 5 | 6 | 2 | 4 | | | 2 | 3 | 1 | 1 | | |
| თვ-3<br>+7.70 ნიშ-ზე | ს.დ.დ. 463 | 4 | 4 | 5 | 5 | 2 | 4 | 1 | 2 | 1 | 1 | | |
| სქ ჯგუფი<br>+7.70 ნიშ-ზე | ს.დ.დ. 35 | 2 | 2 | 1 | 1 | | | 1 | 1 | | | | |
| თვ-3<br>+11.55 ნიშ-ზე | ს.დ.დ. 198 | 2 | 3 | 2 | 3 | 2 | 8 | 1 | 3 | 1 | 1 | | |
| სქ ჯგუფი<br>+11.55 ნიშ-ზე | ს.დ.დ. 10 | 1 | 1 | 1 | 2 | | | 1 | 1 | | | | |

# პირობითი აღნიშვნები

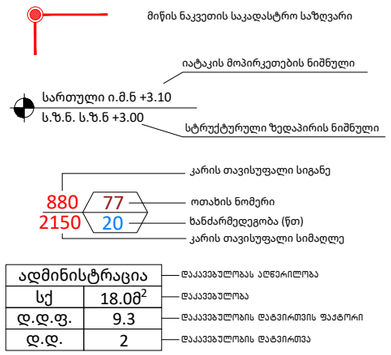


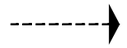
შენობიდან გასასვლელი


სწ დაკავებულობა


დს დაკავებულობა


თვ დაკავებულობა


სქ დაკავებულობა


კედლის ხანძარმედეგობა (ერთსაათიანი)


კედლის ხანძარმედეგობა (ორსაათიანი)



ჭრილის ხაზი



ღერძის ხაზი



ჩრდილოეთის აღმნიშვნელი ნიშანი


ხელის ცეცხლმაქრი



შენობიდან გასასვლელი


შენობიდან გასასვლელის მიმართულების მიმანიშნებელი


სახანძრო სამაშველო სამსახურის მიერ გამოსაყენებელი მისაერთებელი - ჰიდრანტი


მილდგარი


ავტოსაშხეფი სისტემა


კვამლის ავტომატური აღმომჩენი


ცეცხლის ავტომატური აღმომჩენი


ხმოვანი განგაში


საავარიო განათება


სახანძრო განგაშის ხელით სამართავი ღილაკი


ტექსტური შეტყობინება


სახანძრო სიგანილიზაცია


სახანძრო განყოფილებასთან კავშირის სისტემა

A000.1
1 : 200

# გენ.გეგმა

Author



ღრუტანიანი საფარი

ტროტუარი
ქვაფენილი

მისაწვდომი სვლაგეზი



ღრუტანიანი საფარი

გზის ღერძული ხაზი

მისაწვდომი სვლაგეზი

ველოსიპედის გასაჩერებელი

სახანძრო სამაშველო სამსახურის მიერ
გამოსაყენებელი მისაერთებელი - პიდრანტი

ბუნებრივი საფარის
ღია ფეხბურთის მოედანი
798.8 მ²

ღია ჩოგბურთის მოედანი
651.3 მ²

საქვაბე

მისაწვდომი სვლაგეზი

სახანძრო სამაშველო სამსახურის მიერ
გამოსაყენებელი მისაერთებელი - პიდრანტი

ტროტუარი
ქვაფენილი

ღრუტანიანი საფარი

N 4617950000
E 478750000

N 4617944394
E 478818797

N 4617950000
E 478850000

N 4617938525
E 478774685

N 4617900000
E 478850000

N 4617880561
E 478829660

N 4617873682
E 478777512

N 4617850000

A000.1

A1

სათაური

გენ.გეგმა


Ns studio
0179 ბაზალეთის ჭუჭა 3
ქ. თბილისი, საქართველო.
Tel: 593 27 88 58
info@nsstudio.ge


პროექტი

ქ. თბილისი, ჭავჭავაძის გამზირი
სპორტის უნივერსიტეტი

სიტუაციური გეგმა



სქემატური განშლა



შენიშვნა

#29/03/2024

Cad Dwg File: **Sport University**

ლუკა ჩაგანავა

ნინო ქანტურია

გიორგი ხეცურიანი

ელენე ედიშერაშვილი

Ns studio

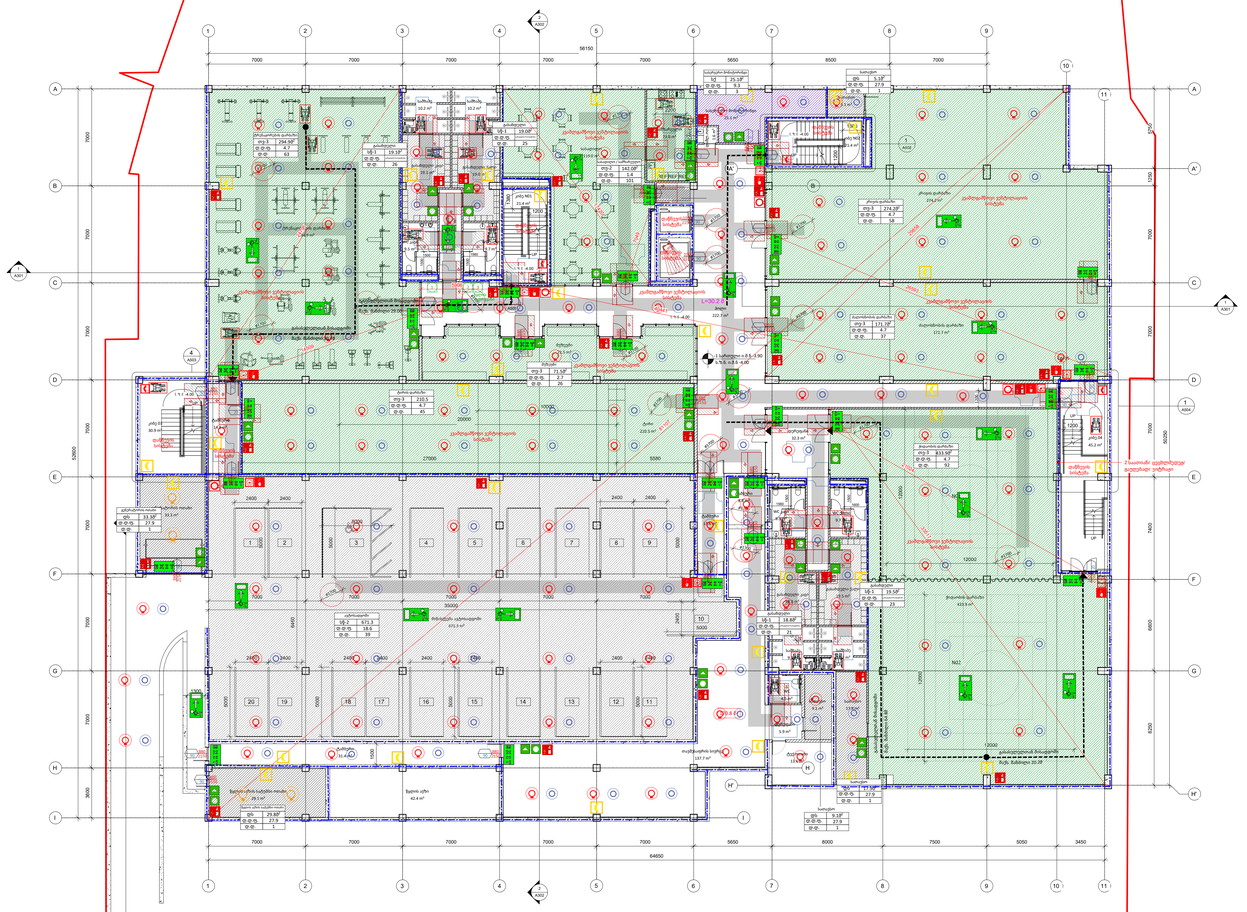
56150
64650
53850
7000
7000
7000
7000
7000
5650
8500
7000
5650
7000
7000
7000
7000
7000

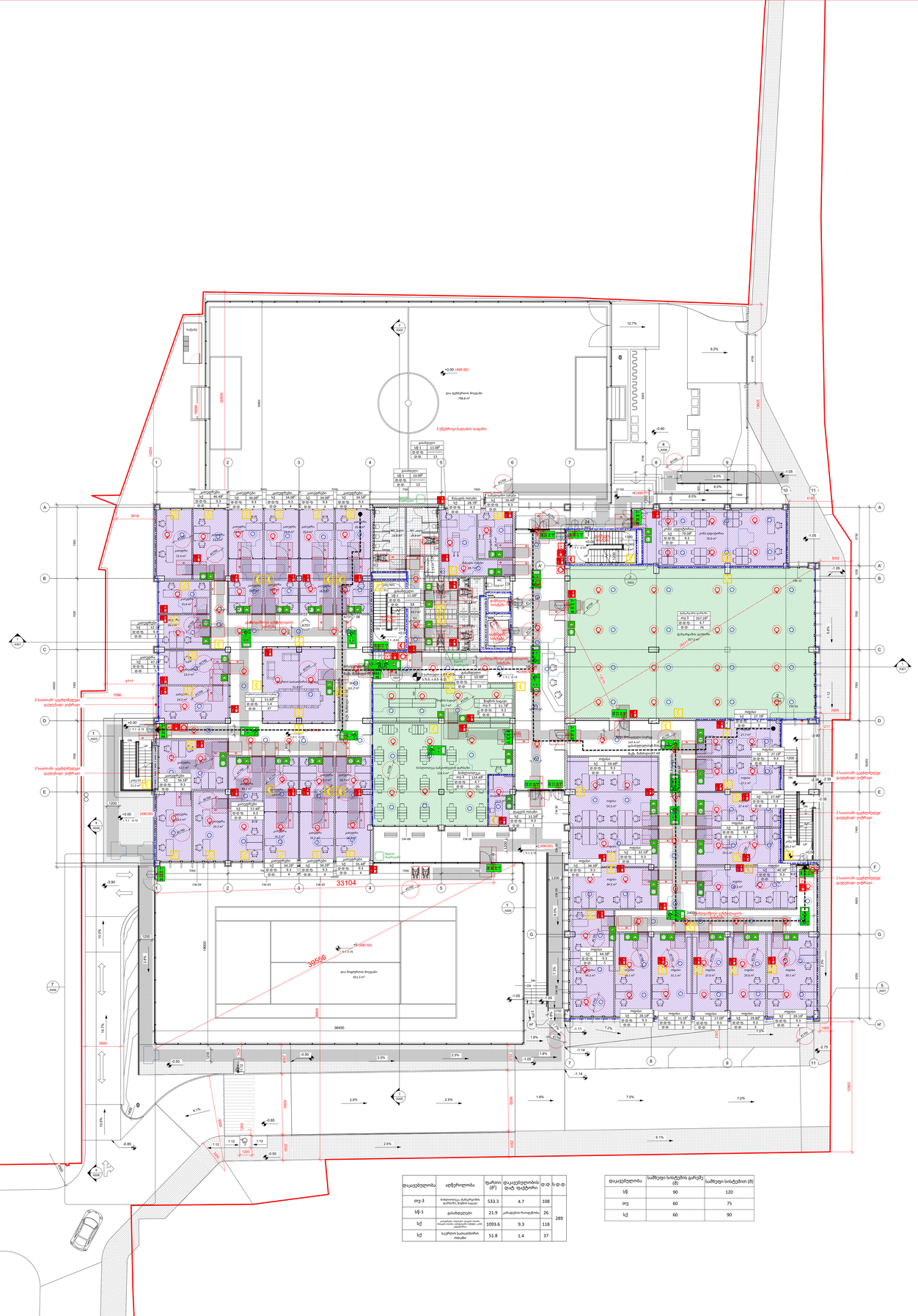
სპორტული მოედანი
საკალათბურთო მოედანი
საფეხბურთო მოედანი
სპორტული დარბაზი
სპორტული დარბაზის ინვენტარის საწყობი
მოედანზე ინვენტარის შესანახი
მოედანზე ინვენტარის შესანახი
მოედანზე ინვენტარის შესანახ

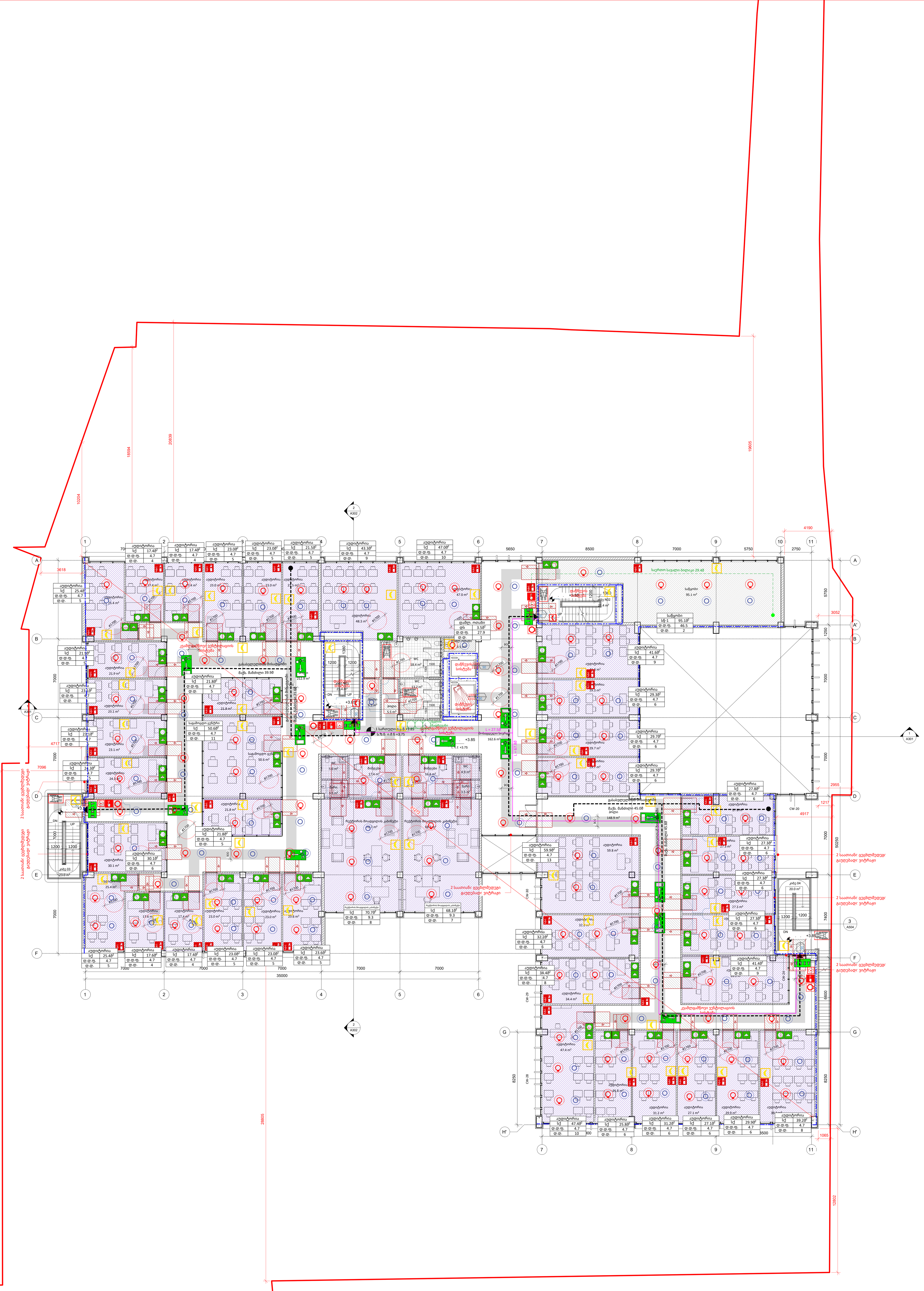


| დაკავებულობა | აღწერილობა | ფართი (მ²) | დაკავებულობის დატ. ფაქტორი | დ.დ. | ს.დ.დ. |
|---|---|---|---|---|---|
| სქ | აუდიტორიები, საგამოცდო ცენტრი | 1146.0 | 4.7 | 244 | 262 |
| სწ-1 | საწყობი | 95.1 | 46.5 | 2 | |
| სქ | რექტორის მოადგილის კაბინეტები | 138.8 | 9.3 | 15 | |
| დს | დამლაგებლის ოთახი | 3.5 | 27.9 | 1 | |

| დაკავებულობა | საშხეფი სისტემის გარეშე (მ) | საშხეფი სისტემით (მ) |
|---|---|---|
| სწ, დს | 90 | 120 |
| სქ | 60 | 90 |

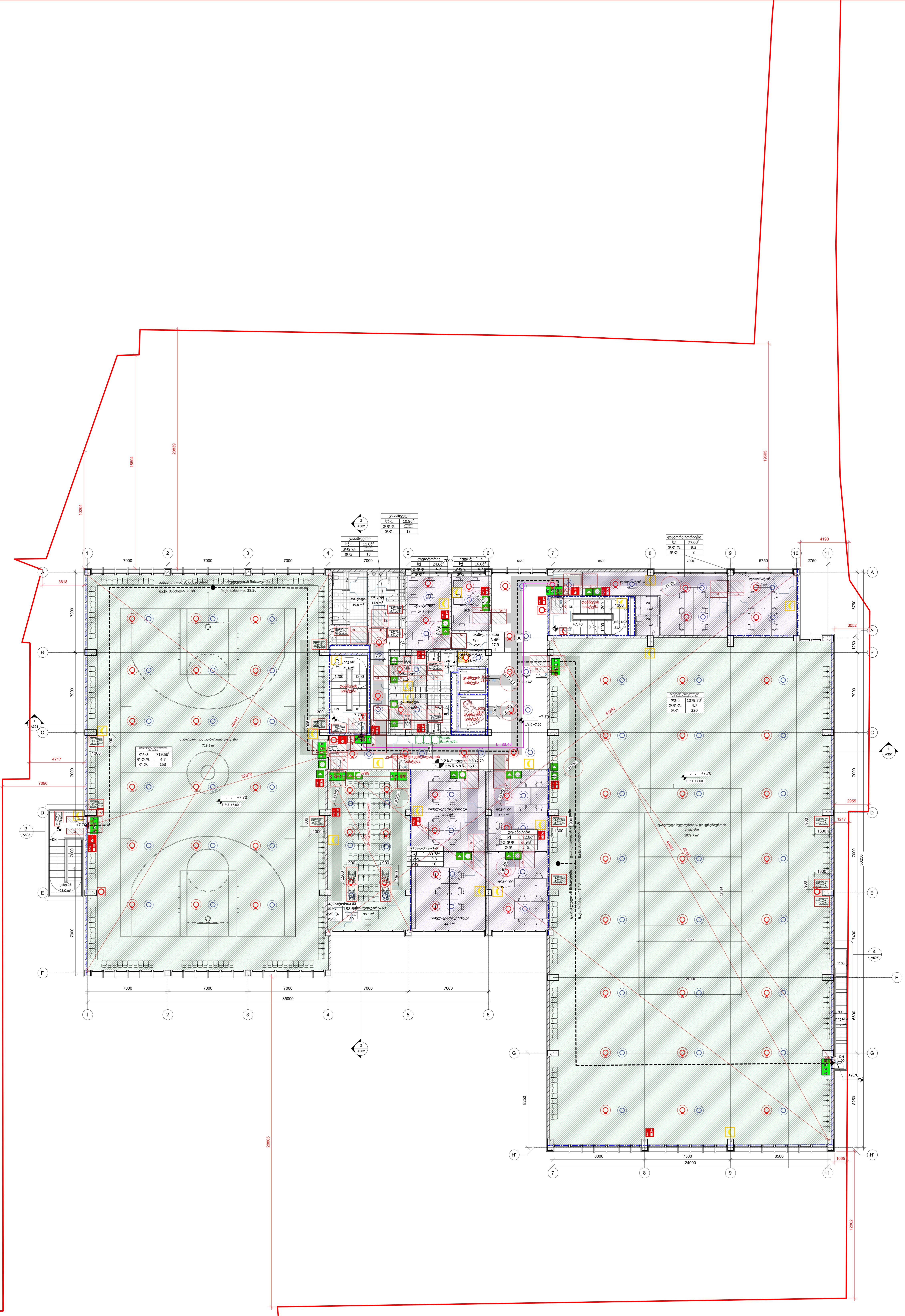


| დაკავებულობა | აღწერილობა | ფართი (მ²) | დაკავებულობის დატ. ფაქტორი | დ.დ. | ს.დ.დ. |
|---|---|---|---|---|---|
| თვ-3 | დახურული კალათბურთის, ხელბურთის და ფრენბურთის მოედნები | 1799.7 | 4.7 | 383 | 525 |
| თვ-3 | აუდიტორია #3 | 98.6 | დასაჯდომების რაოდენობა | 80 | |
| დს | დამლაგებლის ოთახი | 3.4 | 27.9 | 1 | |
| სწ-1 | გასახდელები | 21.9 | კარადების რაოდენობა | 26 | |
| სქ | სიმულაციური კაბინეტები, დეკანატები, ლაბორატორიები | 239.3 | 9.3 | 26 | |
| სქ | აუდიტორიები | 41.2 | 4.7 | 9 | |

| დაკავებულობა | საშხეფი სისტემის გარეშე (მ) | საშხეფი სისტემით (მ) |
|---|---|---|
| სწ, დს | 90 | 120 |
| თვ | 60 | 75 |
| სქ | 60 | 90 |

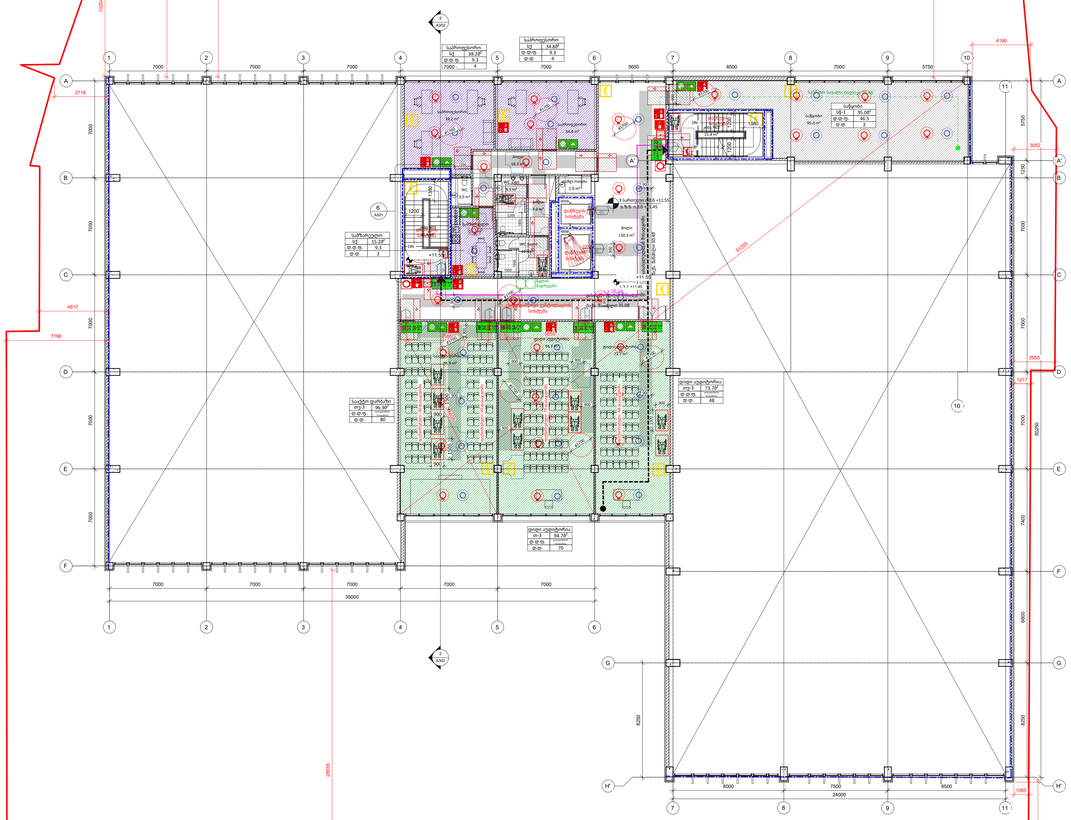
ოთახის ფართობი
ოთ-3 71.19²
ფ-ბ ტიპი
ფ-ბ 48
ოთახის ფართობი
სპ-1 95.00²
ფ-ბ ტიპი
ფ-ბ 7
ოთახის ფართობი
სპ-2 86.5
ფ-ბ ტიპი
ფ-ბ 2
ოთახის ფართობი
სპ 34.08²
ფ-ბ ტიპი
ფ-ბ 4
ოთახის ფართობი
სპ 39.19²
ფ-ბ ტიპი
ფ-ბ 5
ოთახის ფართობი
სპ 15.28²
ფ-ბ ტიპი
ფ-ბ 2
სააბაზანო ფარდული
ოთ-3 59.39²
ფ-ბ ტიპი
ფ-ბ 80
ოთახის ფართობი
ოთ-3 59.39²
ფ-ბ ტიპი
ფ-ბ 70
სველი ჯგუფი
სველი ჯგუფი
სველი ჯგუფი