
N ИРШЭР
Э ИРШЭР
А ИРШЭР
6.00
6.00
6.00
6.00
6.00
6.00
6.00
6.00
6.40
16.35
34.21
21.82
11.91
28.22
35.22
6.00
6.00
6.00
6.00
6.00
6.00
6.00
6.00

შენობა-ნაგებობის უსაფრთხოების წესებთან შესაბამისობის ანალიზი
მრავალბინიანი საცხოვრებელი სახლი N ბლოკი

გამოყენებული წესები - „შენობა-ნაგებობის უსაფრთხოების წესები“

ჩამოთვალეთ შენობის დაკავებულობები და აღწერეთ თითოეული გამოყენება
სასაწყობო ჯგუფი სწ-2 *(სარდაფი და ავტოსადგომი -7.25 და -3.70 ნიშნულზე)*
დამხმარე და სხვადასხვა დანიშნულების ჯგუფი დს *(დამხმარე სათავსოები, ხანძრის მართვის ცენტრი -7.25 და ±0.00 ნიშნულზე)*
საცხოვრებელი ჯგუფი სც-2 *(საცხოვრებელი ბინები +8.50 -დან +104.35 ნიშნულამდე)*
საქმიანი ჯგუფი სქ *(საოფისე ფართი +4.35 ნიშნულზე)*

კონსტრუქციის ტიპი:	
განსაზღვრეთ კონსტრუქციის ტიპი ახალი შენობისთვის:	I-A

სიმაღლის შეზღუდვები *ცხრილი 503 -ის მიხედვით*		
დაკავებულობები	**დასაშვები სართულიანობა**	**შემოთავაზებული**
სასაწყობო ჯგუფი სწ-2	შეუზღუდავი	2 სართული
დამხმარე და სხვადასხვა დანიშნულების ჯგუფი დს	შეუზღუდავი	2 სართული
საცხოვრებელი ჯგუფი სც-2	შეუზღუდავი	28 სართული
საქმიანი ჯგუფი სქ	შეუზღუდავი	1 სართული
	დასაშვები სიმაღლე	**შემოთავაზებული სიმაღლე**
შენობის სიმაღლე =	შეუზღუდავი	110.20 მ
მიწის დონის ზემოთ სართულ(ებ)ის რაოდენობა	შეუზღუდავი	30 სართული

ფართობის შეზღუდვები *ცხრილი 503 -ის*		
დაკავებულობები	დასაშვები ფართობი (სართულზე)	შემოთავაზებული ფართობი (სართულზე) კვ.მ
სასაწყობო ჯგუფი სწ-2	შეუზღუდავი	7834.4
დამხმარე და სხვადასხვა დანიშნულების ჯგუფი დს	შეუზღუდავი	74.0
საცხოვრებელი ჯგუფი სც-2	შეუზღუდავი	17320.8
სავაჭრო ჯგუფი სვ	შეუზღუდავი	298.6
შემოთავაზებული ფართობების ჯამი =	25527.8	
სართულების რაოდენობა =	32 სართული	

გარე კედლის ცეცხლმედეგობისა და ღიობისადმი მოთხოვნები *ცხრილების 602-ის და 705.8 -ის მიხედვით*									
გარე კედელი	ხანძარსაწინააღმდეგო მანძილი (*მეტრი*)	ცეცხლმედეგობის ხარისხი (*საათი*)		კედლის ღიობების ფართობი (*კედლის %*)					
		მოთხოვნილი	გათვალისწინებული	დასაშვები			გათვალისწინებული		
				დაცული	დაუცველი საშხეფებით	დაუცველი	დაცული	დაუცველი საშხეფებით	დაუცველი
E1-E5 (*ღერძებში*)	>9	0	0	აუცილელელი არ არის	აუცილელებელი არ არის	შეუზღუდავია	--	არ იზღუდება	--
E10-E6 (*ღერძებში*)	>9	0	0	აუცილელელი არ არის	აუცილელებელი არ არის	შეუზღუდავია	--	არ იზღუდება	--
E5-E1 (*ღერძებში*)	>9	0	0	აუცილელელი არ არის	აუცილელებელი არ არის	შეუზღუდავია	--	არ იზღუდება	--
E6-E10 (*ღერძებში*)	>9	0	0	აუცილელელი არ არის	აუცილელებელი არ არის	შეუზღუდავია	--	არ იზღუდება	--

ხანძრისაგან დაცვის სისტემებისადმი მოთხოვნები							
დაკავებულობები/ სივრცეები/გასასვლელი საშუალებები	ავტოსაშხეფი სისტემა	ალტერნატიული ავტომატური ცეცხლსაქრობი სისტემები	სახანძრო განგაშისა, კვამლაღმომჩენი და ცეცხლაღმომჩენი სისტემები	სახანძრო მილდგარების სისტემები	კვამლის საკონტროლო სისტემები	ხელის ცეცხლმაქრები	საავარიო განგაშის სისტემები
სასაწყობო ჯგუფი სწ-2	კი	-	კი	კი	კი (მექნიკური განიავების სისტემით)	კი	კი
საცხოვრებელი ჯგუფი სც-2	-	-	კი	-	-	-	-
საქმიანი ჯგუფი სქ	კი	-	კი	კი	კი	კი	კი
კიბის უჯრედი	-	-	-	-	კი (ვესტიბიული მექანიკური განიავების სისტემით)	კი (ვესტიბიული)	კი
ლიფტები	-	-	კი (ლიფტების ფოიე	-	კი (ლიფტების ფოიე მექანიკური განიავების სისტემით)	-	-
დერეფანი	კი (საცხოვრებელ სართულებზე)	-	კი	-	კი (ლიფტების ფოიე მექანიკური განიავების სისტემით)	კი	კი
სახანძრო-სამაშველო სამსახურის მიერ გამოსაყენებელი მისაერთებლები				კი			
სახანძრო ტუმბოები და წყლის რეზერვუარი				კი			

განიავებისადმი მოთხოვნები		
დაკავებულობები/სივრცეები/გასასვლელი საშუალებები	ბუნებრივი განიავება	ხელოვნური განიავება
სასაწყობო ჯგუფი სწ-2	არა	კი
საცხოვრებელი ჯგუფი სც-2 (ბინები)	კი	კი
საქმიანი ჯგუფი სქ	კი	კი
კიბის უჯრედი	არა	კი
ლიფტები	არა	კი
დერეფანი	არა	კი

თითოეული სართულიდან გასასვლელი საშუალება									
სართულები	დაკავებულობა და დაკავებულობის დატვირთვის ჯამური მაჩვენებელ	მოთხოვნილი გასასვლელების/გასასვლელთან მისადგომის რაოდენობა	გათვალისწინებული გასასვლელების/გასასვლელთან მისადგომის რაოდენობა და ტიპი	გასასვლელი საშუალებების სიგანე (მეტრი)					
				გზა-კიბეები		დერაფანი		გასასვლელის გზა-კარი	
				მოთხოვნილი	გათვალისწინებული	მოთხოვნილი	გათვალისწინებული	მოთხოვნილი	გათვალისწინებული
მიწის დონის ქვედა -2 სართული	სწ-2, დ.დ 212	2 (გასასვლელი კიბე/	4 (გასასვლელი კიბე/	1.20	1.20	-	-	0.82	0.90
მიწის დონის ქვედა -1 სართული	სწ-2, დ.დ 214	2 (გასასვლელი კიბე/	4 (გასასვლელი კიბე/	1.20	1.20	-	-	0.82	0.90
მეორე სართული	კომერციული სქ დ.დ 32	2 (შენობიდან გასასვლელი)	6 (შენობიდან გასასვლელი)	1.20	1.20	1.20	1.20	0.82	0.90
+8.50 ნიშნულიდან +104.35 მდე	სც-2	2 (გასასვლელი კიბე/1 გასასვლელთან მისადგომი დერეფანი)	2 (გასასვლელი კიბე/1 გასასვლელთან მისადგომი დერეფანი))	1.20	1.20	1.50	1.50	0.82	0.90

წყალსადენი სისტემის ფიქსირებული მოწყობილობების რაოდენობა-საცხოვრებელი ჯგუფი სც-2 ქვეჯგუფები *ცხრილი* 1602.1-*ის მიხედვით*												
სართულები	საცხოვრებელი ერთეულები	ფიქსირებული მოწყობილობები										
		უნიტაზი (ერთ საცხოვრებე ლ ერთეულზე)		ტუალეტის ხელსაბანები (ერთ საცხოვრებელ ერთეულზე)		აბაზანა/შხაპი (ერთ საცხოვრებელ ერთეულზე)		სამზარეულოს ნიჟარა (ერთ საცხოვრებელ ერთეულზე)		ავტომატური სარეცხი მანქანის მისაერთებელი	
		მოთხოვნილი	*გათვალის წინებული*	*მოთხოვნილი*	*გათვალის წინებული*	*მოთხოვნილი*	*გათვალის წინებული*	*მოთხოვნილი*	*გათვალის წინებული*	*მოთხოვნილი*	*გათვალის წინებული*
+8.50 ნიშნულიდა ნ +104.35 მდე	თითოეული ბინისათვის	1	1	1	1	1	1	1	1	1 (20 *საცხ. ერთეულზე*)	1 (*თითო საცხ. ერთეულზე*)

წყალსადენი სისტემის ფიქსირებული მოწყობილობების რაოდენობა (პირველი სართულისთვის) *ცხრილი* 1602.1-*ის მიხედვით*													
სართულები	დაკავებულობა და დაკავებულობი ს დატვირთვის ჯამური მაჩვენებელი	ფიქსირებული მოწყობილობები (*ცალი*)											
		უნიტაზი		ტუალეტის ხელსაბანები		აბაზანა/შხაპი		სასმელი წყლის ფანტანი		სამომსახურეო ნიჟარა		სამზარეულოს ნიჟარა	
		მოთხოვნილი	*გათვალის წინებული*	*მოთხოვნილი*	*გათვალის წინებული*	*მოთხოვნილი*	*გათვალის წინებული*	*მოთხოვნილი*	*გათვალის წინებული*	*მოთხოვნილი*	*გათვალის წინებული*	*მოთხოვნილი*	*გათვალის წინებული*
II სართული	სწ დ.დ 32	2	2	2	2	-	-	1	1	1	1	-	-



מגרש 2 ומגרש 72 בשטח כולל של 4.8 דונם

מגרש מסחרי ומגורים

מגורים 1 ומגורים 2 בשטח כולל של 4.8 דונם


מפתח סימונים
מתקן חניה אוטומטי
מתקן חניה אוטומטי
מתקן חניה אוטומטי

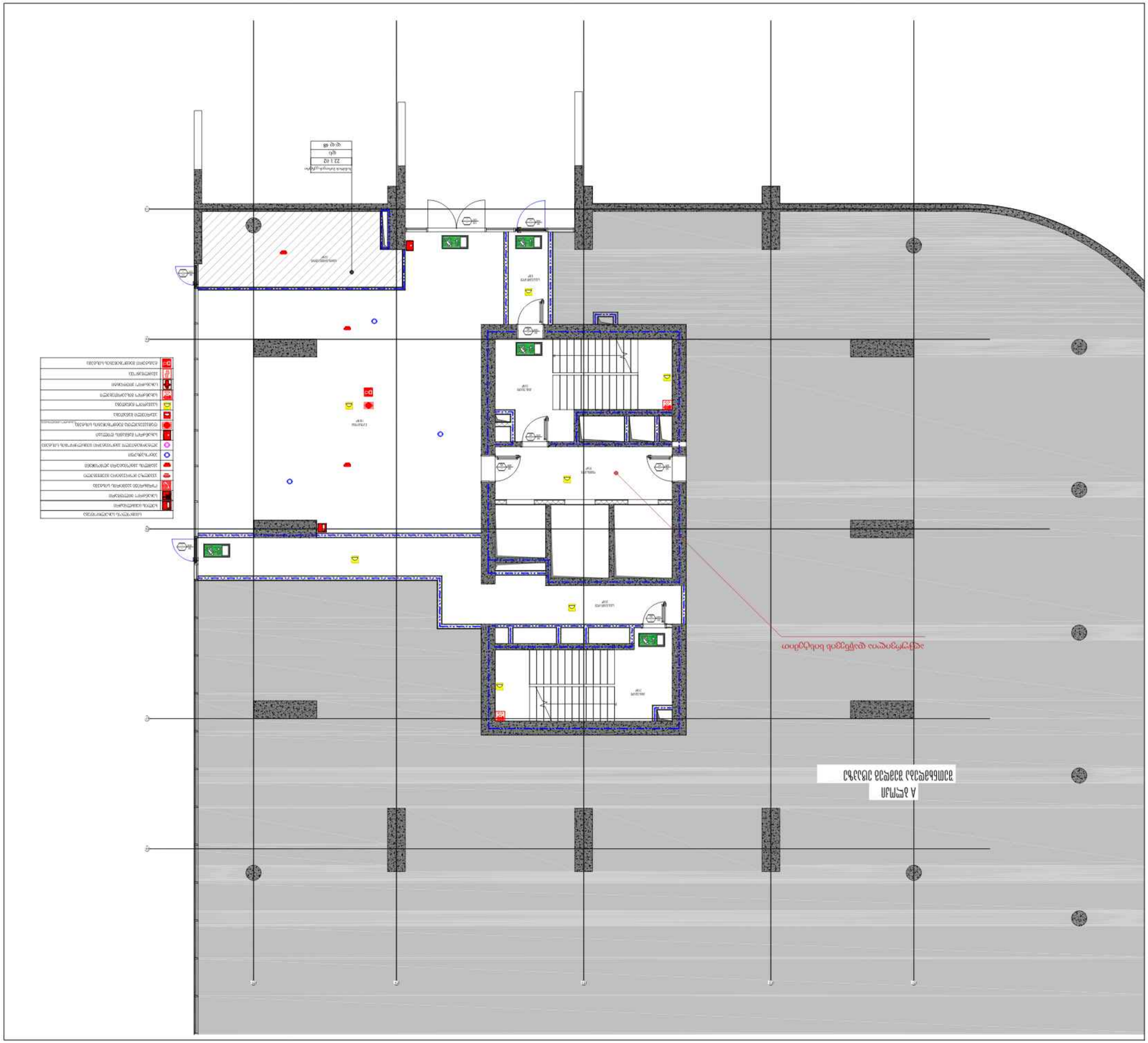

Стадия	Р
Масштаб	1 : 100
Формат	A2
Дата	08-АРР-24 17:17:00

Общий план этажей

План 1 этажа отм. 0.000

Инв. № подл.	Подпись и дата
Взам. инв. №	
Инв. № дубл.	
Подпись и дата	

Обозначение документа: СМС-ОКЖ-ОВиК-ЕХА-АРС-139-RE.V00

Изм.	Кол.уч.
Разраб.	Шарипов
Пров.	Сергеева
Н.контр.	Сергеева
ГИП	Сергеева

ООО «СМС Инжиниринг»
г. Москва, ул. Сущевский Вал, д. 5, стр. 2
Тел./факс (495) 232-00-00
www.sms-eng.ru

Копирование и использование настоящего чертежа (полностью или частично) без разрешения автора запрещено. При нарушении авторских прав автор оставляет за собой право требовать возмещения убытков в соответствии с законодательством.

Формат А3

Многофункциональный комплекс апартаментов с подземной автостоянкой по адресу: г. Москва, ул. Сущевский Вал, вл. 5, стр. 2

Этап 1. Жилой дом 1 (корпус 1) с подземной автостоянкой

Раздел АР

Общие данные

Генеральный план

Планировочная организация земельного участка

Архитектурные решения

Конструктивные решения

Сведения об инженерном оборудовании, о сетях инженерно-технического обеспечения, перечень инженерно-технических мероприятий, содержание технологических решений

Проект организации строительства

Мероприятия по обеспечению доступа инвалидов

Мероприятия по обеспечению соблюдения требований энергетической эффективности и требований оснащенности зданий, строений и сооружений приборами учета используемых энергетических ресурсов

Мероприятия по обеспечению пожарной безопасности

Мероприятия по обеспечению безопасной эксплуатации объекта капитального строительства

Перечень мероприятий по охране окружающей среды

Мероприятия по обеспечению антитеррористической защищенности объекта капитального строительства

Иная документация в случаях, предусмотренных федеральными законами

Примечание

Согласовано

Инв. № подл. | Подпись и дата | Взам. инв. №

Обозначение документа: СМС-ОКЖ-ОВиК-ЕХА-АРС-139-RE.V00

Изм.	Кол.уч.
Разраб.	Шарипов
Пров.	Сергеева
Н.контр.	Сергеева
ГИП	Сергеева

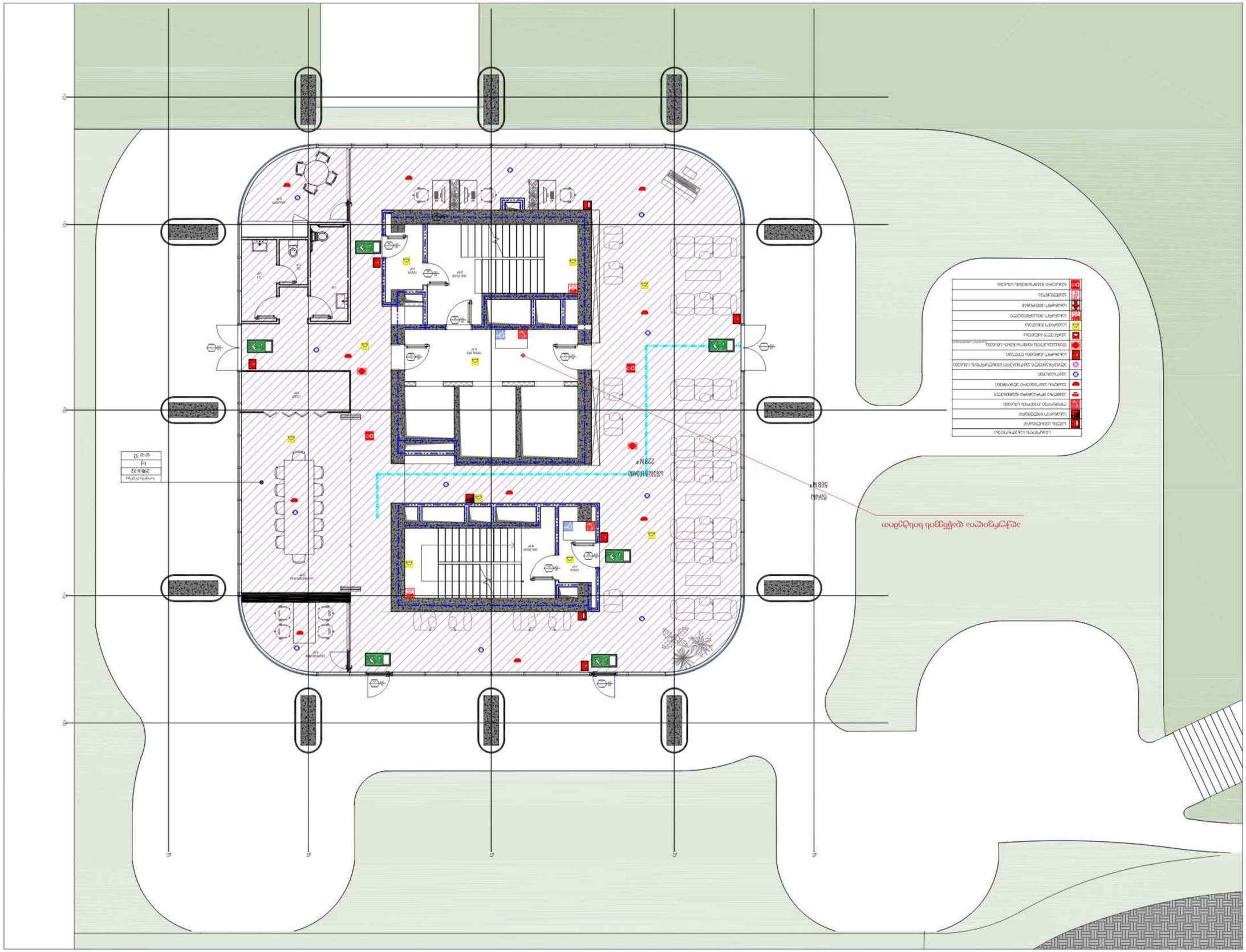

ДЕРЕВЯННЫЙ ДОМ

ДЕРЕВЯННЫЙ ДОМ

ул. Лесная, 12, стр. 1, деревня Заречье, Ленинградская область, 187342

+7 (812) 555-01-47

info@derevyanny-dom.ru

Генеральный подрядчик: ООО «Деревянный дом», лицензия на строительство № 0047-ЛО от 12.03.2019, выдана Комитетом по строительству Ленинградской области.

Проектная документация разработана в соответствии с требованиями Постановления Правительства РФ № 87 «О составе разделов проектной документации и требованиях к их содержанию».

Авторский надзор осуществляется по договору № 12-АН от 15.04.2024.

Технический заказчик: ООО «Деревянный дом».

Ответственность за достоверность исходных данных, предоставленных заказчиком, несёт заказчик.

Копирование, тиражирование или передача третьим лицам без письменного разрешения правообладателя запрещены.

Проект

Дом из клеёного бруса

Объект

Загородный жилой дом, 2 этажа, 299,6 м²

Участок

Земельный участок № 22, д. Заречье

Заказчик

Семья Ивановых

Архитектор

Ю. Н. Соколов

Конструкции

Инженер-конструктор Е. А. Лебедева

Инженерные системы

Главный инженер проекта А. В. Кузнецов

Дата выпуска

08.04.2024

Стадия

Рабочая документация

Номер листа

Лист 2 из 12

План 1-го этажа с размерами

Масштаб

1:100

Формат

A2

Дата печати

08-APR-24 17:17:04

Обозначение

ДП-ЗД-ОВ-2024-1

Изменения

№	Дата	Описание	Кто внёс
1	03.04.2024	Перенесена перегородка между гостиной и кухней	А. В. Кузнецов
2	08.04.2024	Выпуск для согласования	А. В. Кузнецов

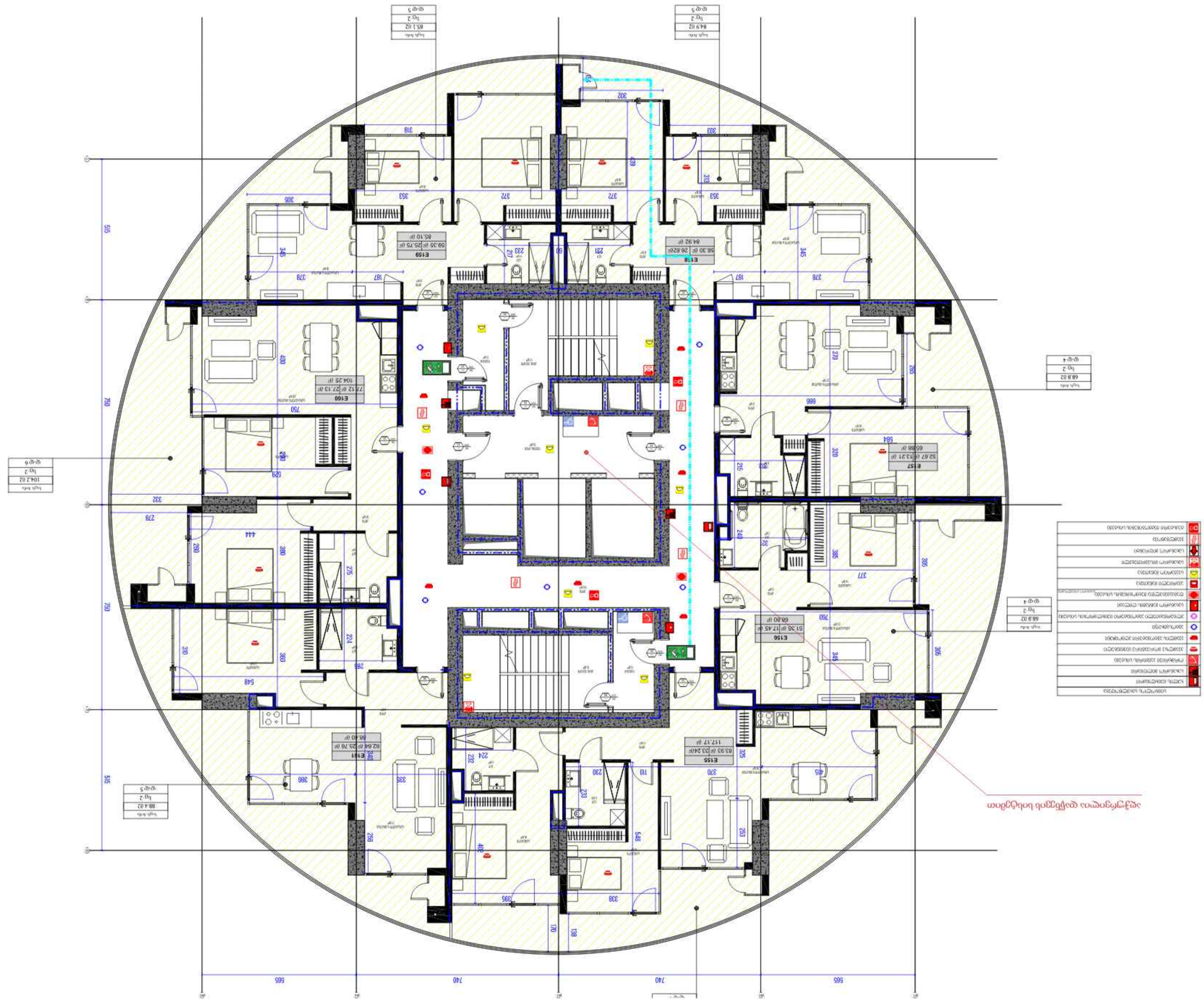

პროექტის ავტორი	ნ.ჩუბაბრია
მასშტაბი	1:100
ფურცლის ზომა	A2
შეცვლის თარიღი	08-APR-24 17:15:30

3 სართულის გეგმა - ე - ს მონაკვეთი

პროექტის ნომერი	CMC-DKN-DWG-GKA-ARC-141-REV01

პროექტის მენეჯერი	ნ.ჩუბაბრია
შესრულების თარიღი	08.04.2024
პროექტის მენეჯერი	ნ.ჩუბაბრია

შპს "ქალაქ დიდუბის ცენტრალური ნაწილის განაშენიანების გეგმა"

ქალაქ თბილისი, დიდუბის რაიონი, ზ. ჭავჭავაძის გამზირი

ობიექტის მისამართი

ქალაქ თბილისი, დიდუბის რაიონი, ზ. ჭავჭავაძის გამზირი

ობიექტის დასახელება

ქალაქ თბილისი, დიდუბის რაიონი, ზ. ჭავჭავაძის გამზირი

ობიექტის ტიპი

მრავალბინიანი საცხოვრებელი სახლი

მშენებლობის ეტაპი

პროექტი

ავტორი

DDNDS NEA

ინჟინერი

ნ.ჩუბაბრია

ინჟინერი

მ.ბერიძე

ინჟინერი

ნ.ჩუბაბრია

ინჟინერი

ნ.ჩუბაბრია

ინჟინერი

ნ.ჩუბაბრია

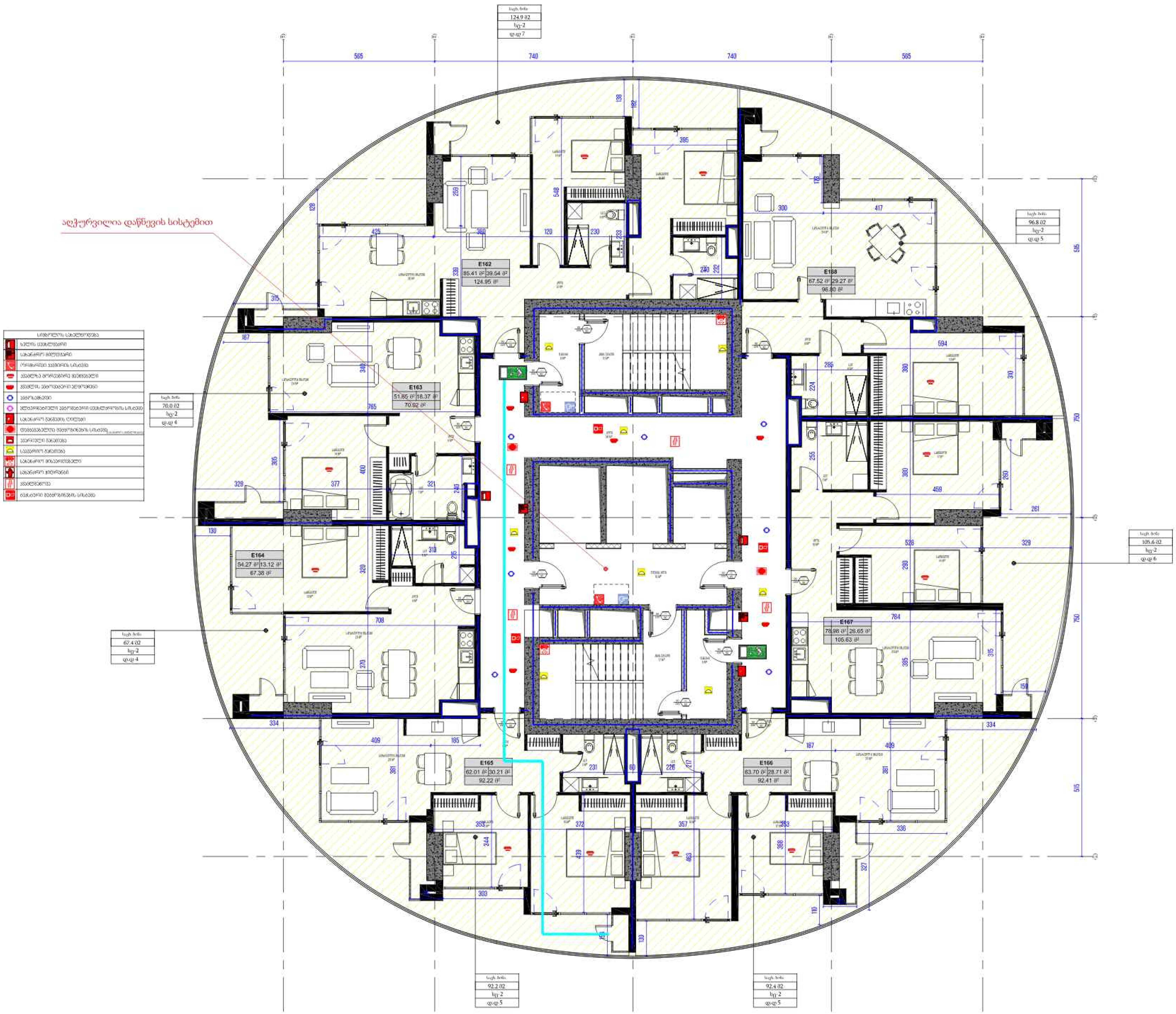

არქიტექტორი

ხმალაძე არქიტექტორები

მეილი: GIORGI@KHMALADZE.GE
მისამართი: სანდრო ეულის 7ა, თბილისი

ზომები უნდა გადამოწმდეს ადგილზე.

არ უნდა მოხდეს ნახაზის მასშტაბის შეცვლა.

პროექტი
DOMUS NEA

მისამართი
ქალაქი თბილისი, N22

შენიშვნა

ტექნიკურ-ეკონომიკური მაჩვენებლები

საცხოვრებელი ფართობი - 463.54 მ²
საზაფხულო ფართობი - 185.86 მ²
კიბის უჯრედისა და სადარბაზოს ფართობი - 116 მ²

სტადია:	პროექტის შეთანხმება
მასშტაბი:	1 : 100
ფორმატი:	A2
თარიღი:	08-APR-24 17:15:42

ფურცლის სახელი

ბლოკი E - სართული 4

ფურცლის ნომერი

CMC-DKN-DWG-GKA-ARC-142-REV01

ავტორი	გიორგი ხმალაძე
შეასრულა	ელენე შელია
შეამოწმა	გიორგი ხმალაძე

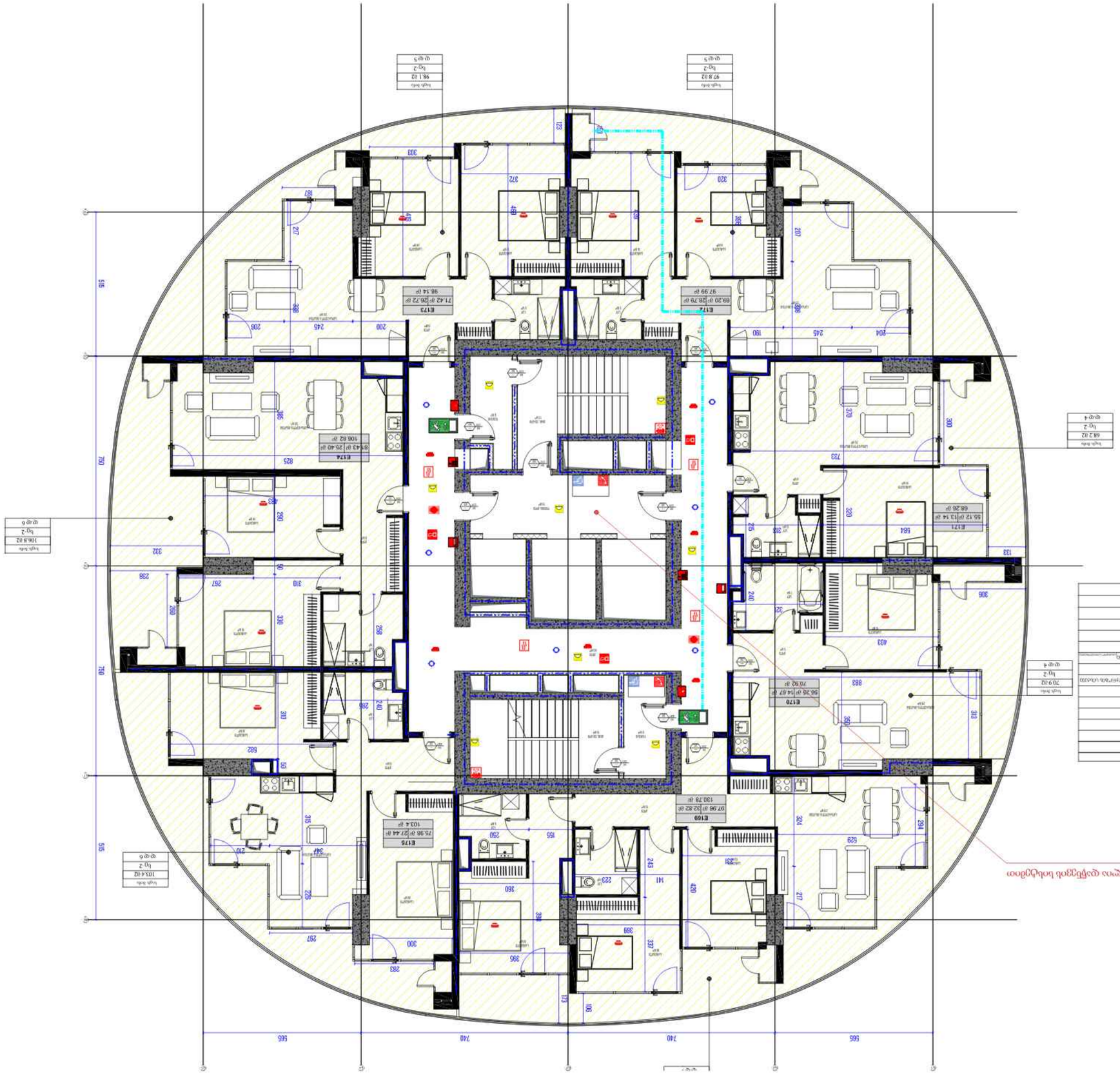

არქიტექტურული ბიურო

ლორენ ლანდი

ქ. თბილისი, ვაჟა-ფშაველას გამზ. №71, 0186

+995 (599) 55 00 00

info@landi.ge

ტექნიკური დავალების საფუძველზე

5 სართულიანი კ - 3 ოჯახიანი

ცხოვრების სახლი

ბინების ნუმერაციით

ნახაზების სია

არქიტექტურული ნაწილი	
CMC-DKN-DWG-GKA-ARC-143-REV01	
ბინების ნუმერაციის გეგმა	
ფასადის ნაწილი 1:100	
ფასადის ნაწილი 1:100	
არქიტექტურული ნაწილი	

ბინების ნუმერაციის გეგმა

CMC-DKN-DWG-GKA-ARC-143-REV01

არქიტექტურული ნაწილი

ფასადის ნაწილი 1:100

ფასადის ნაწილი 1:100

არქიტექტურული ნაწილი

ნახაზის	1:100
ფორმატი	A2
შეიქმნა	08-APR-24 17:15:54

ცხოვრების სახლი

არქიტექტურული ნაწილი

არქიტექტურული ბიურო - ნინო ლანდია

ქ. თბილისი, ვაჟა-ფშაველას გამზ. №71, 0186

+995 (599) 55 00 00

info@landi.ge

პროექტი

ცხოვრების სახლი

მისამართი

ქ. თბილისი, ვაკის რაიონი, ნაკვეთი №22

მშენებელი

შპს „ლანდი“

ტექნიკური ზედამხედველი

არქიტექტორი

ნებისმიერი ტიპის კოპირება, გამრავლება, გავრცელება ან სხვა მსგავსი მოქმედება ავტორის წერილობითი ნებართვის გარეშე აკრძალულია და ისჯება კანონით.

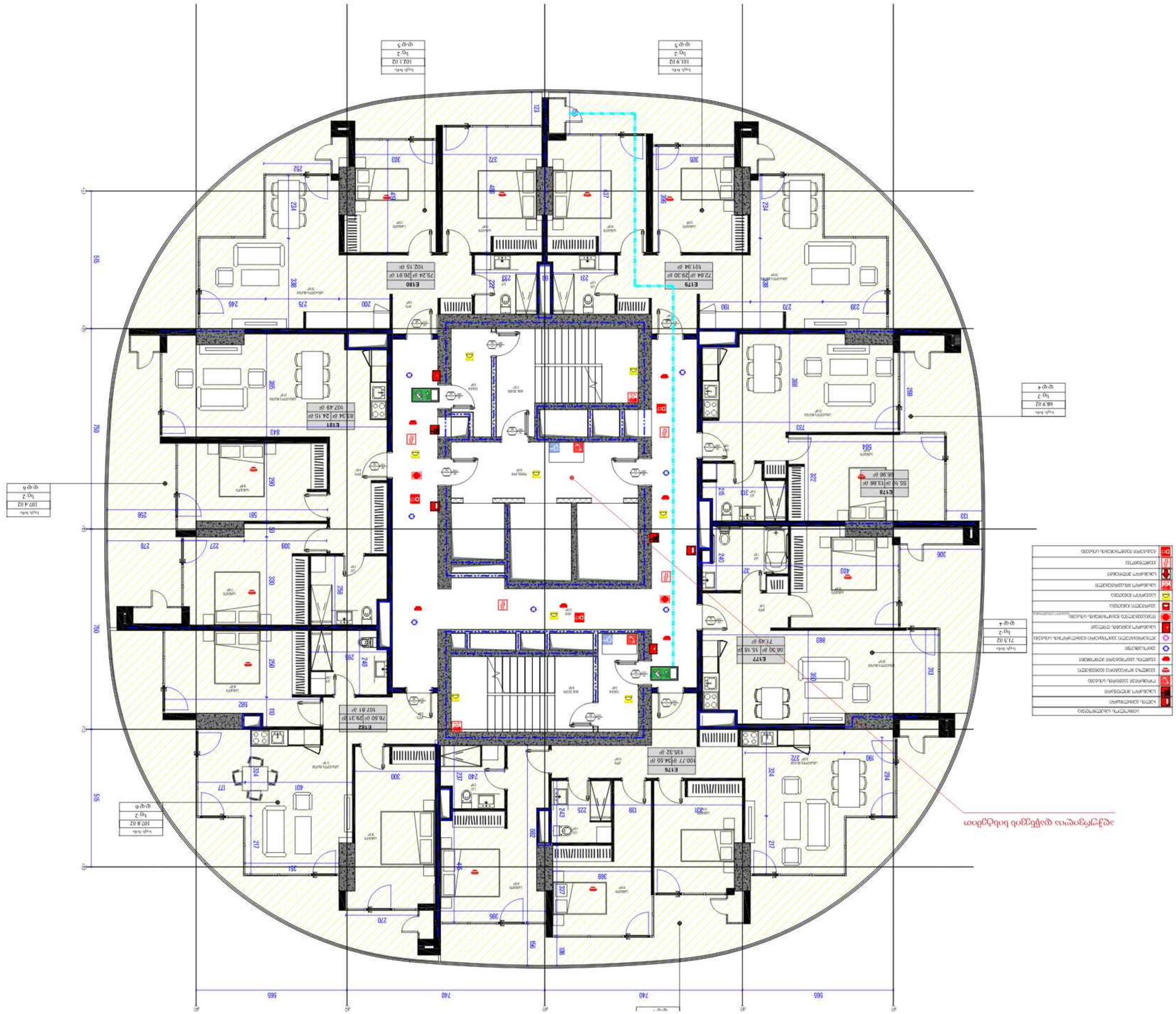

6 სართულის ნაწილი ე - ე მონაკვეთი

სართულის გეგმა

ბინათმშენებლობა

ბინათმშენებლობა ბინა-ბინა-ბინა-

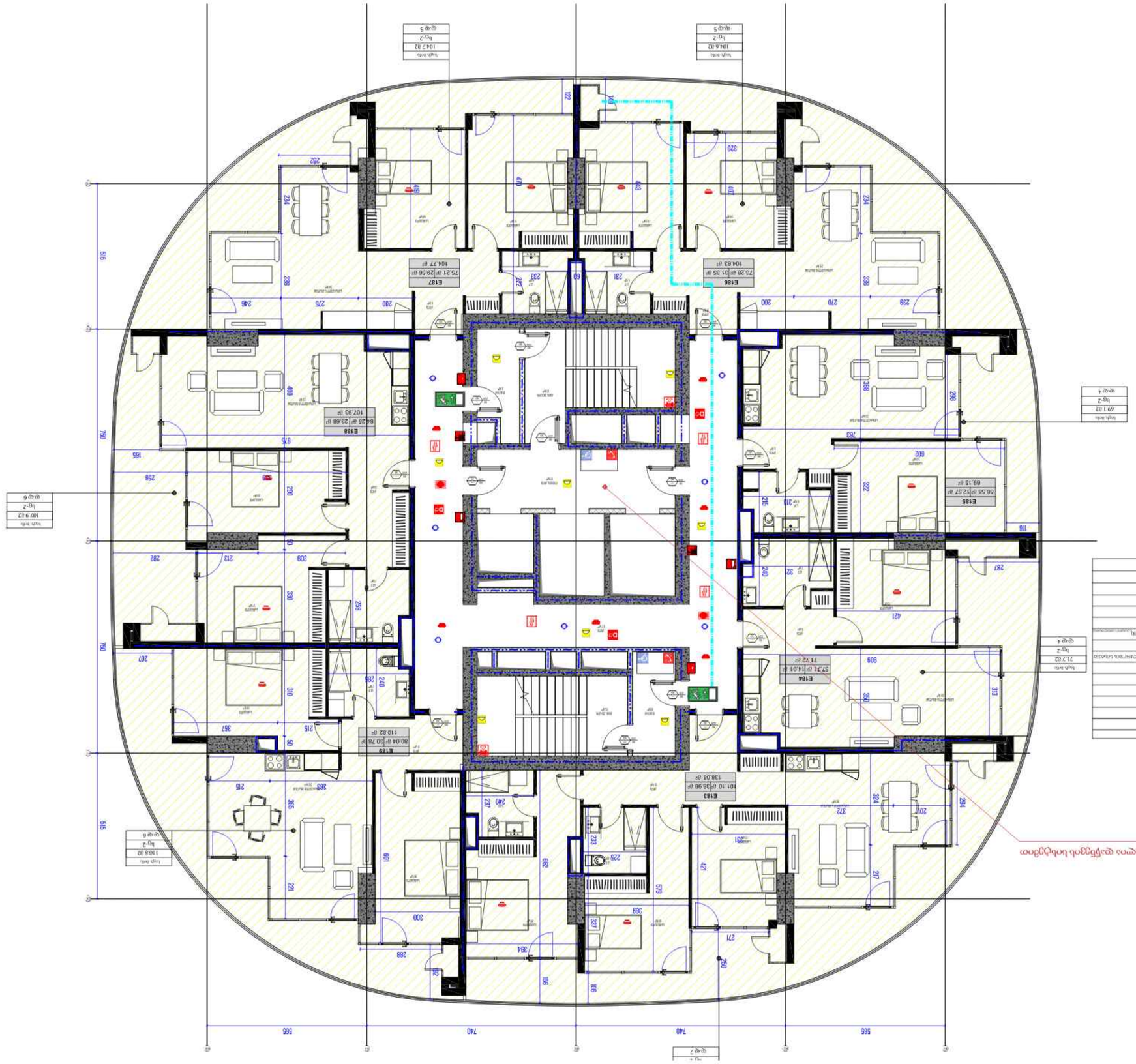
E186
73.28 მ² | 31.35 მ²
104.63 მ²
E187
75.21 მ² | 29.56 მ²
104.77 მ²
E188
64.25 მ² | 23.68 მ²
107.93 მ²
E185
56.56 მ² | 12.57 მ²
69.15 მ²
E184
57.71 მ² | 14.01 მ²
71.72 მ²
E183
101.10 მ² | 36.98 მ²
138.08 მ²
E189
80.04 მ² | 30.78 მ²
110.82 მ²
104.7 m2
სველი წერტილი
5 ფატ.
104.7 m2
სველი წერტილი
5 ფატ.
69.1 m2
სველი წერტილი
4 ფატ.
71.7 m2
სველი წერტილი
2 ფატ.
110.8 m2
სველი წერტილი
6 ფატ.
107.9 m2
სველი წერტილი
2 ფატ.
7 ფატ.
სველი წერტილი
2 ფატ.
ავეჯებული ოთახი
ავეჯებული სამზარეულო
სველი წერტილი
ლიფტი
ხანძარსაწინააღმდეგო ნაკრები
ხანძრის ავტომატური სიგნალიზაციის ხელით ჩამრთველი
ხანძრის ავტომატური სიგნალიზაციის კვამლის დეტექტორი
ხანძრის ავტომატური სიგნალიზაციის ხმის გამაფრთხილებელი
ხანძრის ავტომატური სიგნალიზაციის ინდიკატორული პანელი
ხანძრის ავტომატური სიგნალიზაციის ტემპერატურის დეტექტორი
ხანძრის ავტომატური სიგნალიზაციის ხელით ჩამრთველი
ევაკუაციის მიმართულების მაჩვენებელი
ევაკუაციის განათების ბლოკ

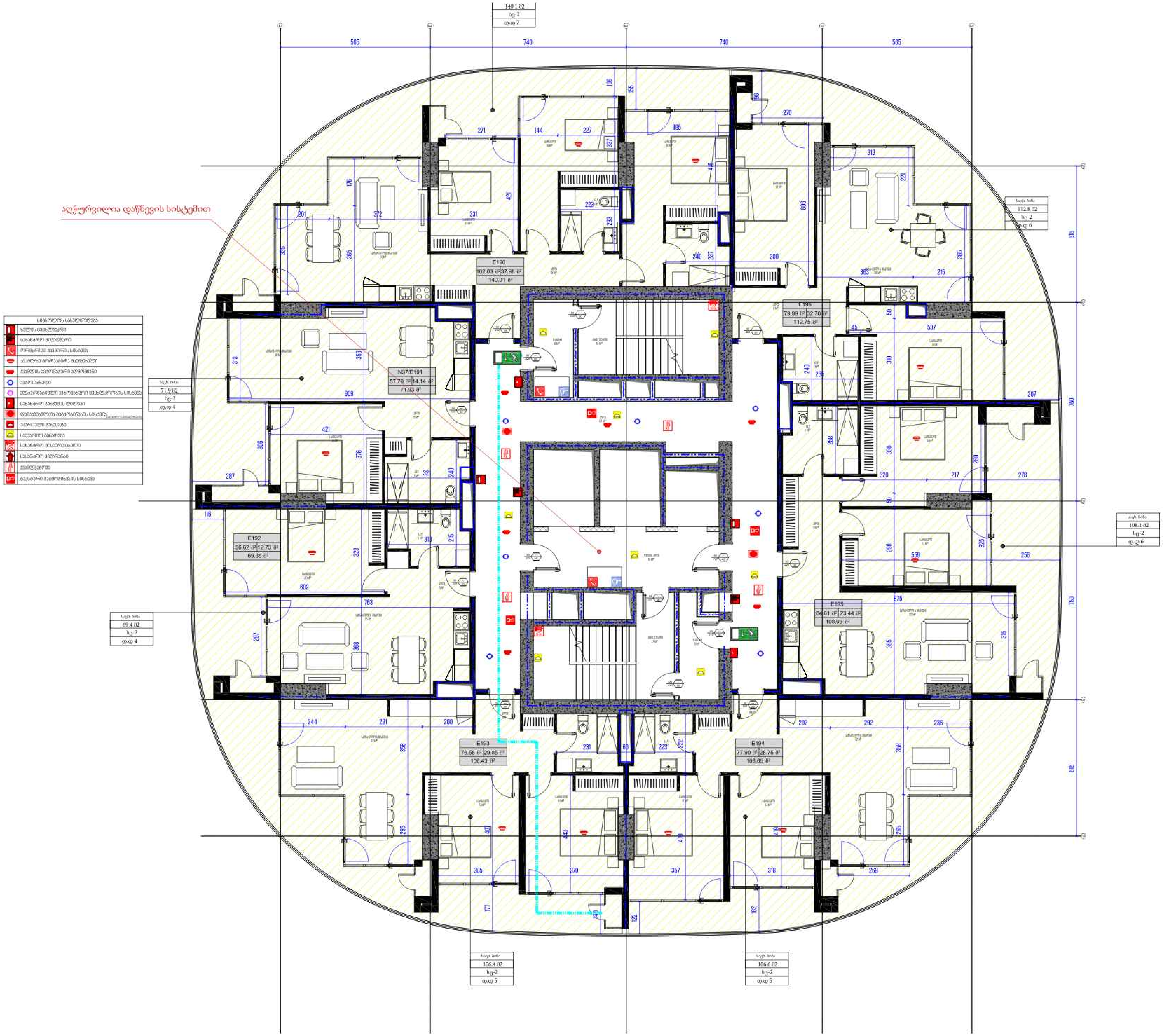

არქიტექტორი

ხმალაძე არქიტექტორები

მეილი: GIORGI@KHMALADZE.GE

მისამართი: სანდრო ეულის 7ა, თბილისი

ზომები უნდა გადამოწმდეს ადგილზე.

არ უნდა მოხდეს ნახაზის მასშტაბის შეცვლა.

საეჭვოს შემთხვევაში, ნებისმიერი შეუსაბამობა უნდა შეატყობინოთ არქიტექტორს.

ეს ნახაზი არის ხმალაძე არქიტექტორების საკუთრება და გაიცემა იმ პირობით, რომ იგი ხმალაძე არქიტექტორების წერილობითი თანხმობის გარეშე, არც მთლიანად და არც ნაწილობრივ არ იქნება გამოყენებული, შეცვლილი ან გამოქვეყნებული ნებისმიერი არაავტორიზებული პირისთვის.

პროექტი
DOMUS NEA

მისამართი
ქალაქი თბილისი,
[illegible] ქუჩ. N22

დამკვეთი
დომუს დეველოპმენტი

შენიშვნა

ტექნიკურ-ეკონომიკური მაჩვენებლები

საცხოვრებელი ფართობი - 535.52 მ2
საზიარო ფართობი - 179.65 მ2
კიბის უჯრედისა და სადარბაზოს ფართობი - 117 მ2

სტადია:	პროექტის შეთანხმება
მასშტაბი:	1 : 100
ფორმატი:	A2
თარიღი:	08-APR-24 17:16:31

ფურცლის სახელი

ბლოკი E - სართული 8

ფურცლის ნომერი

CMC-DKN-DWG-GKA-ARC-146-REV01

ავტორი	გიორგი ხმალაძე
შეასრულა	ელენე შელია
შეამოწმა	გიორგი ხმალაძე

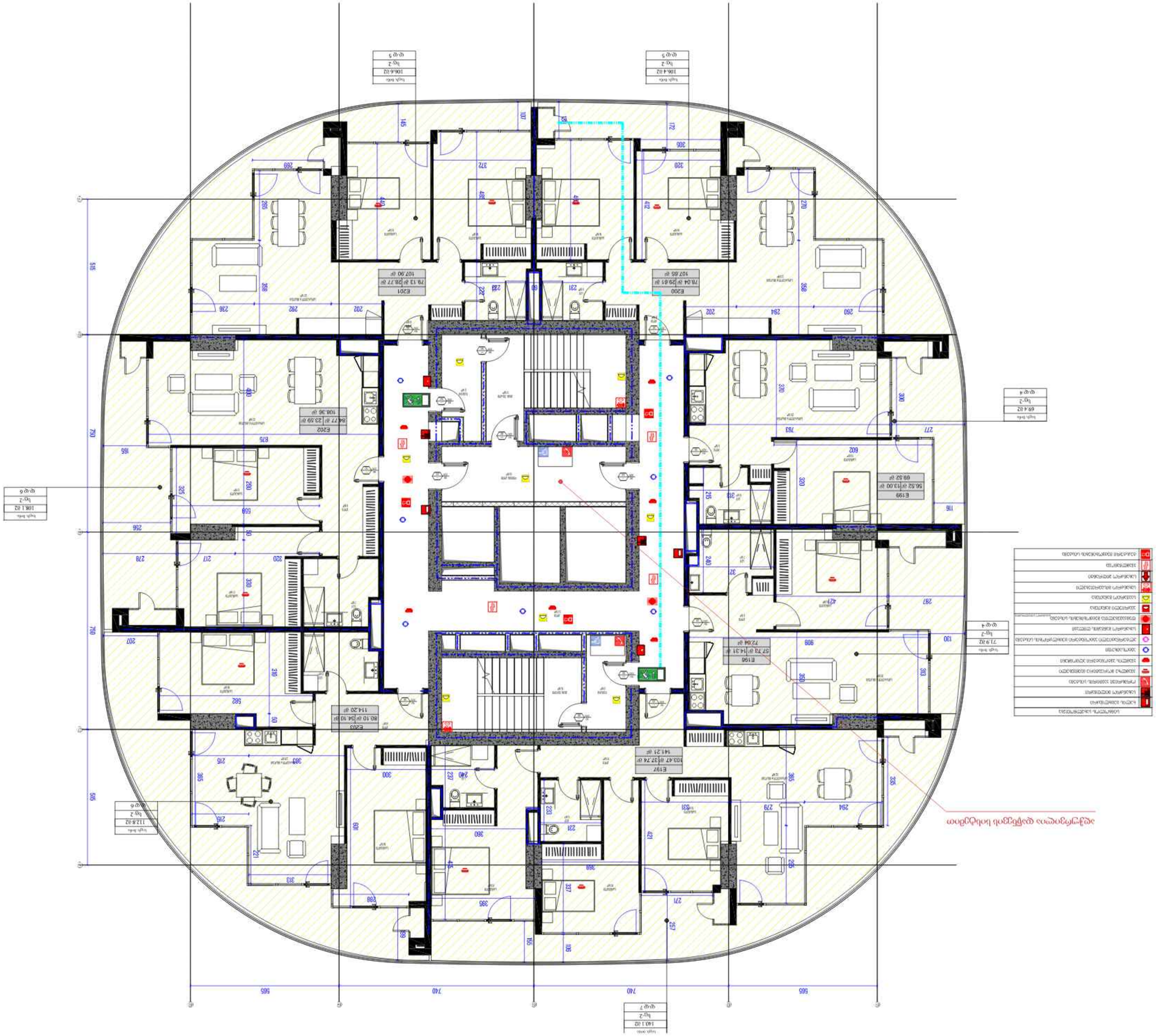
ფილიალის ტერიტორიაზე ელექტრომობილების დამტენი სადგურის მოწყობა
ელექტრომობილების დამტენი სადგურის ტექნიკური მონაცემები

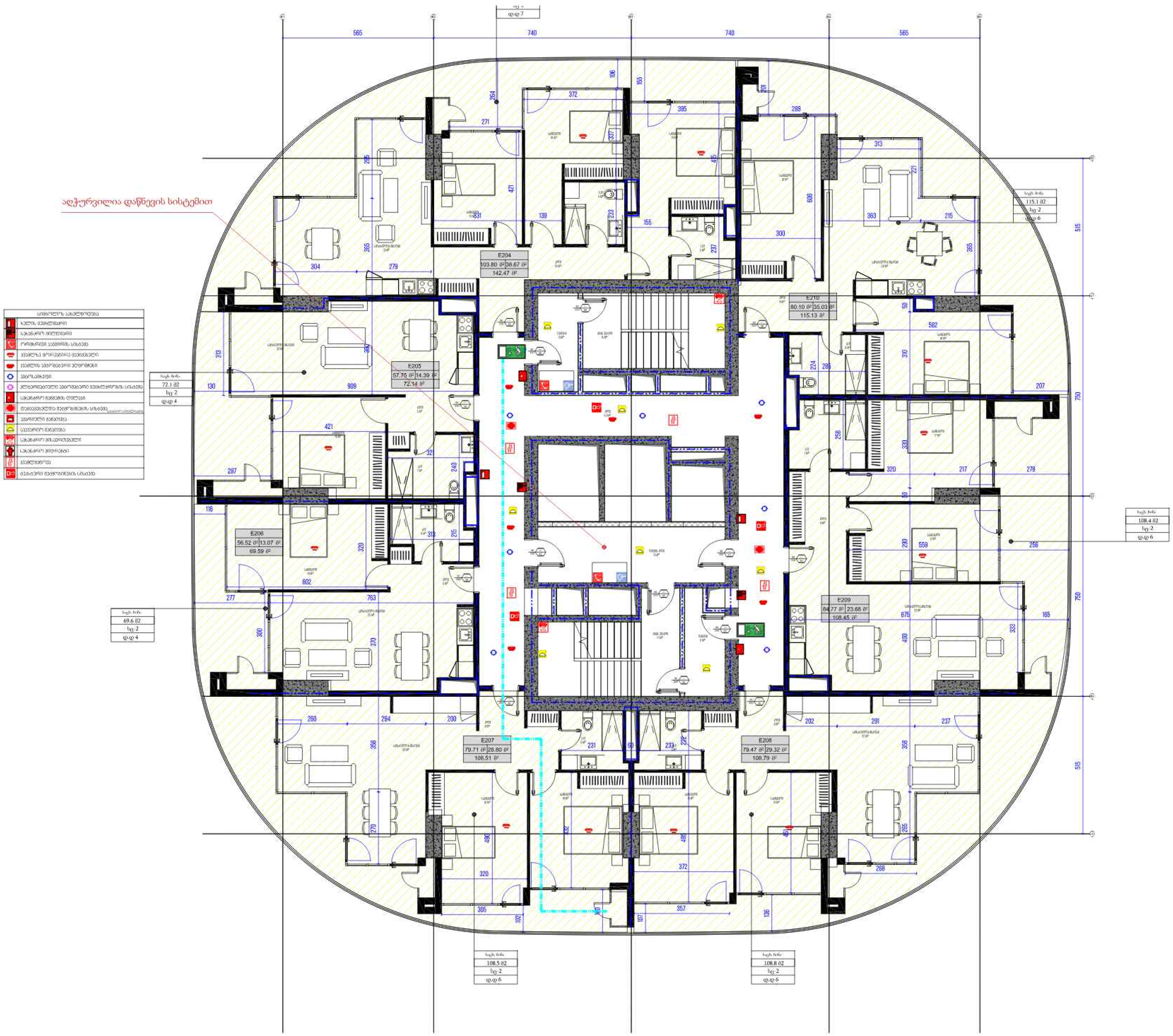

არქიტექტორი

ხმალაძე არქიტექტორები

მეილი: GIORGI@KHMALADZE.GE

მისამართი: სანდრო ეულის 7ა, თბილისი.

ზომები უნდა გადამოწმდეს ადგილზე.

არ უნდა მოხდეს ნახაზის მასშტაბის შეცვლა.

სამუშაოს დაწყებამდე, ნებისმიერი შეუსაბამობა უნდა შეატყობინოთ არქიტექტორს.

ეს ნახაზი არის ხმალაძე არქიტექტორების საკუთრება და გაიცემა იმ პირობით, რომ იგი ხმალაძე არქიტექტორების წერილობითი თანხმობის გარეშე, არც მთლიანად და არც ნაწილობრივ არ იქნება გამრავლებული, მესამე პირს გადაცემული ან გამოყენებული ნებისმიერი არაავტორიზებული მიზნისთვის.

პროექტი

DOMUS NEA

მისამართი

ქალაქი თბილისი,
[illegible] ქუჩა, N22

დამკვეთი

დომუს დეველოპმენტი

შენიშვნები

ტექნიკურ-ეკონომიკური მაჩვენებლები

საცხოვრებელი ფართობი - 542.12 მ2
საზაფხულო ფართობი - 182.96 მ2
კიბის უჯრედისა და სადარბაზოს ფართობი - 117 მ2

სტადია:	პროექტის შეთანხმება
მასშტაბი:	1 : 100
ფორმატი:	A2
თარიღი:	08-APR-24 17:16:54

ფურცლის სახელი

ბლოკი E - სართული 10

ფურცლის ნომერი

CMC-DKN-DWG-GKA-ARC-148-REV01

ავტორი	გიორგი ხმალაძე
შემსრულე	ელენე შელია
შემმოწმე	გიორგი ხმალაძე

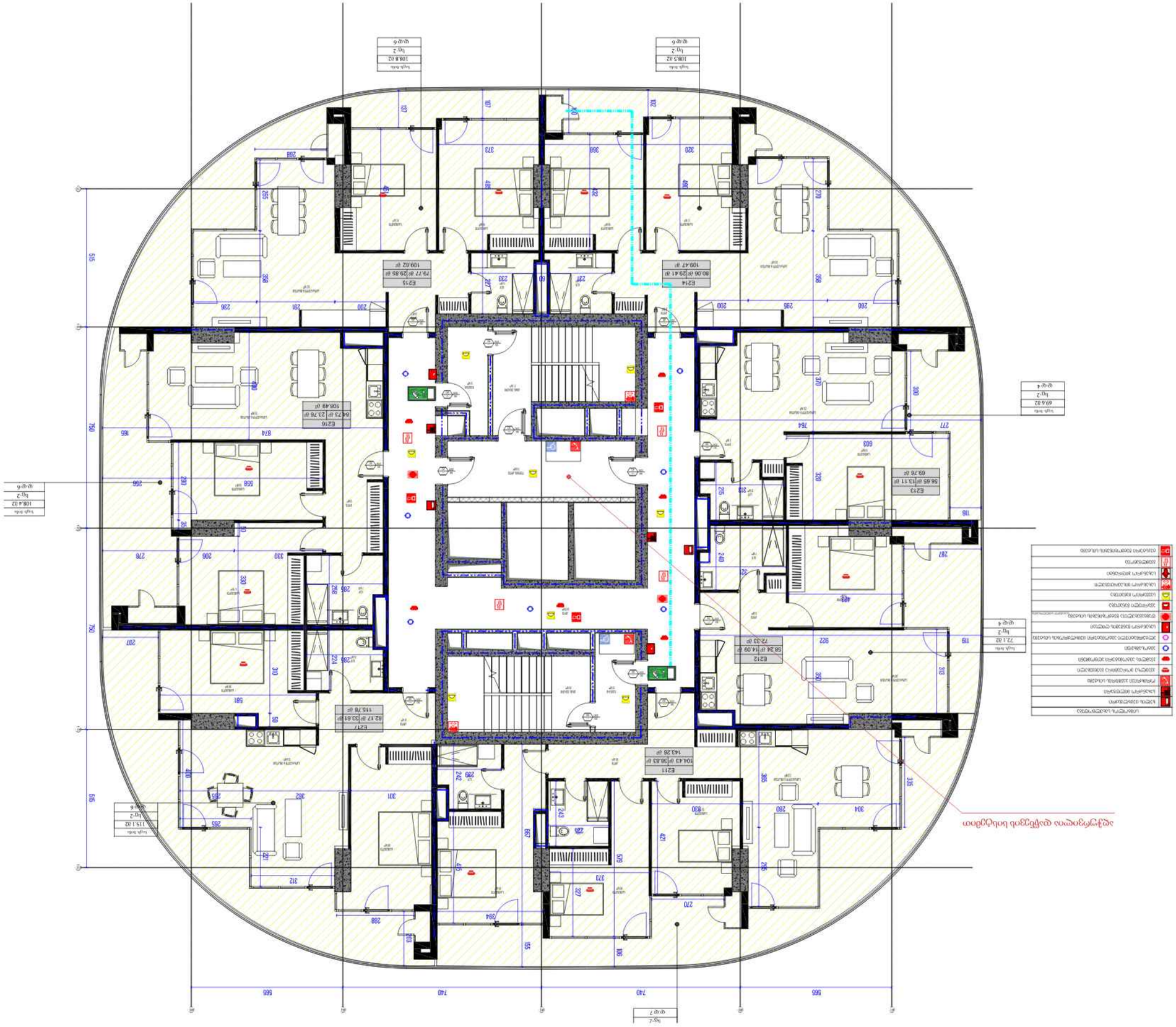
ფილიალის დაგეგმარების ელაბორატი
ხანძარსაწინააღმდეგო ავტომატიკის სისტემის ელემენტების განთავსების სქემა
ხანძრის ავტომატური სიგნალიზაცი

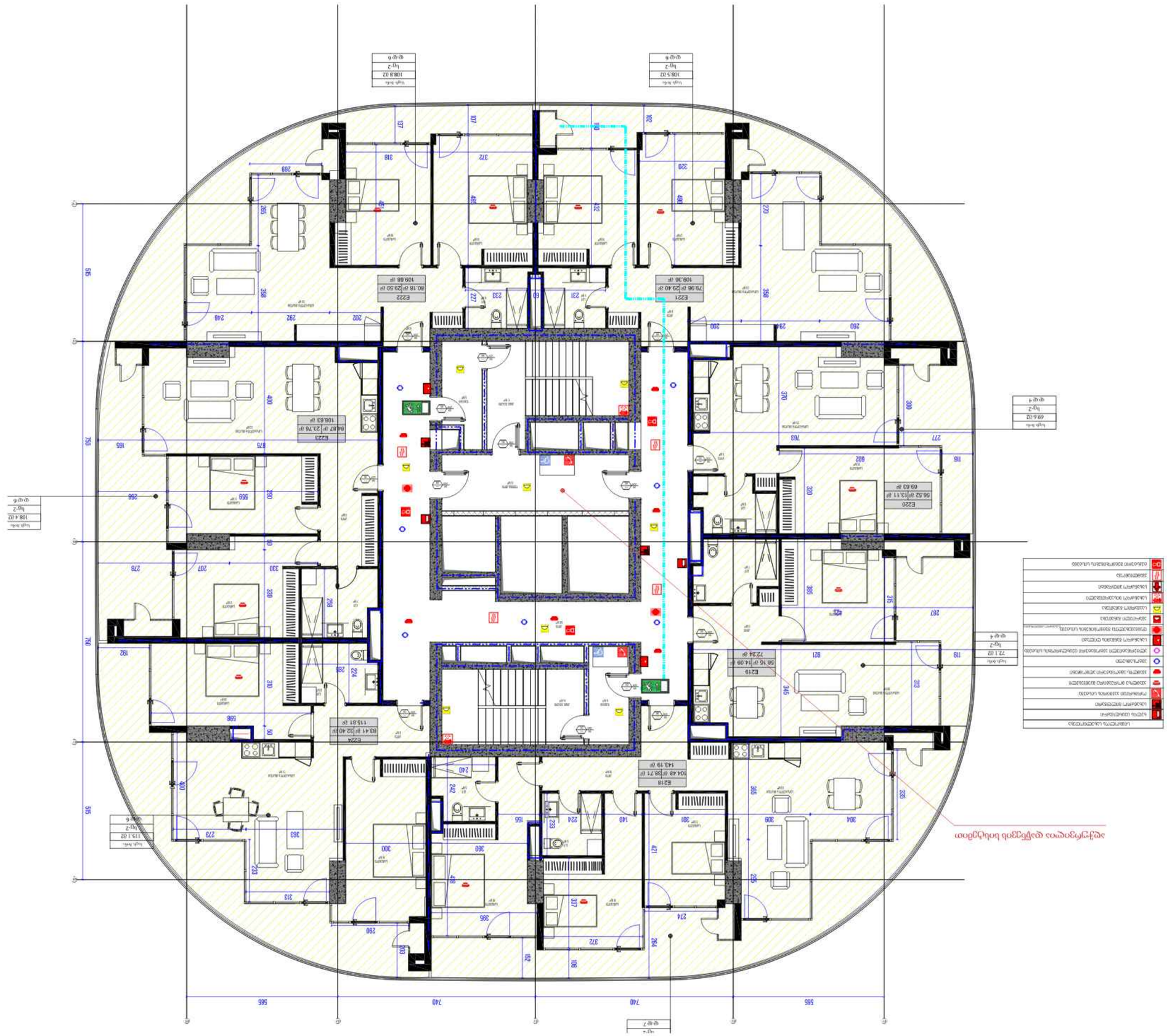

არქიმედესი

არქიტექტურის სკოლა

ქ. თბილისი, ზ. ავალიშვილის ქუჩა №12

+995 32 2 30 30 30

info@archimedes.ge

ავტორის საავტორო უფლებები დაცულია კანონით

12 საცხოვრებელი კორპუსი - 3 სართული

ფასადის ფანჯრების ტიპების ცხრილი

პროექტი:	ავტორების კოლექტივი
მასშტაბი:	1:100
ფორმატი:	A2
შესრულების თარიღი:	08-APR-24 17:27:42

პროექტის ავტორები	ავტორების კოლექტივი
პროექტის ხელმძღვანელი	ხელმძღვანელის სახელი
პროექტის მენეჯერი	მენეჯერის სახელი

CMC-DKN-DWG-GKA-ARC-150-REV01

ფასადის ფანჯრების ტიპების ცხრილი

ფასადის ფანჯრების ტიპების ცხრილი

ავტორი: ავტორების კოლექტივი

ელ.ფოსტა: author@example.ge

ტელეფონი: +995 32 2 30 30 30

პროექტის ავტორების ჯგუფი ვალდებულია დაიცვას საავტორო და მომიჯნავე უფლებების შესახებ საქართველოს კანონმდებლობის ნორმები. ნებისმიერი ნახაზის, პროექტის ან მისი ნაწილის გამოყენება, კოპირება ან გავრცელება მხოლოდ ავტორების წერილობითი ნებართვით არის დასაშვები.

პროექტის ავტორების ჯგუფი ვალდებულია დაიცვას საავტორო და მომიჯნავე უფლებების შესახებ საქართველოს კანონმდებლობის ნორმები. ნებისმიერი ნახაზის, პროექტის ან მისი ნაწილის გამოყენება, კოპირება ან გავრცელება მხოლოდ ავტორების წერილობითი ნებართვით არის დასაშვები.

ორგანიზაცია: შპს „არქიტექტურის სკოლა“

მისამართი: ქ. თბილისი, ზ. ავალიშვილის ქუჩა №12

საიდენტიფიკაციო კოდი: 543757382

საკონტაქტო ტელეფონი: +995 32 2 30 30 30

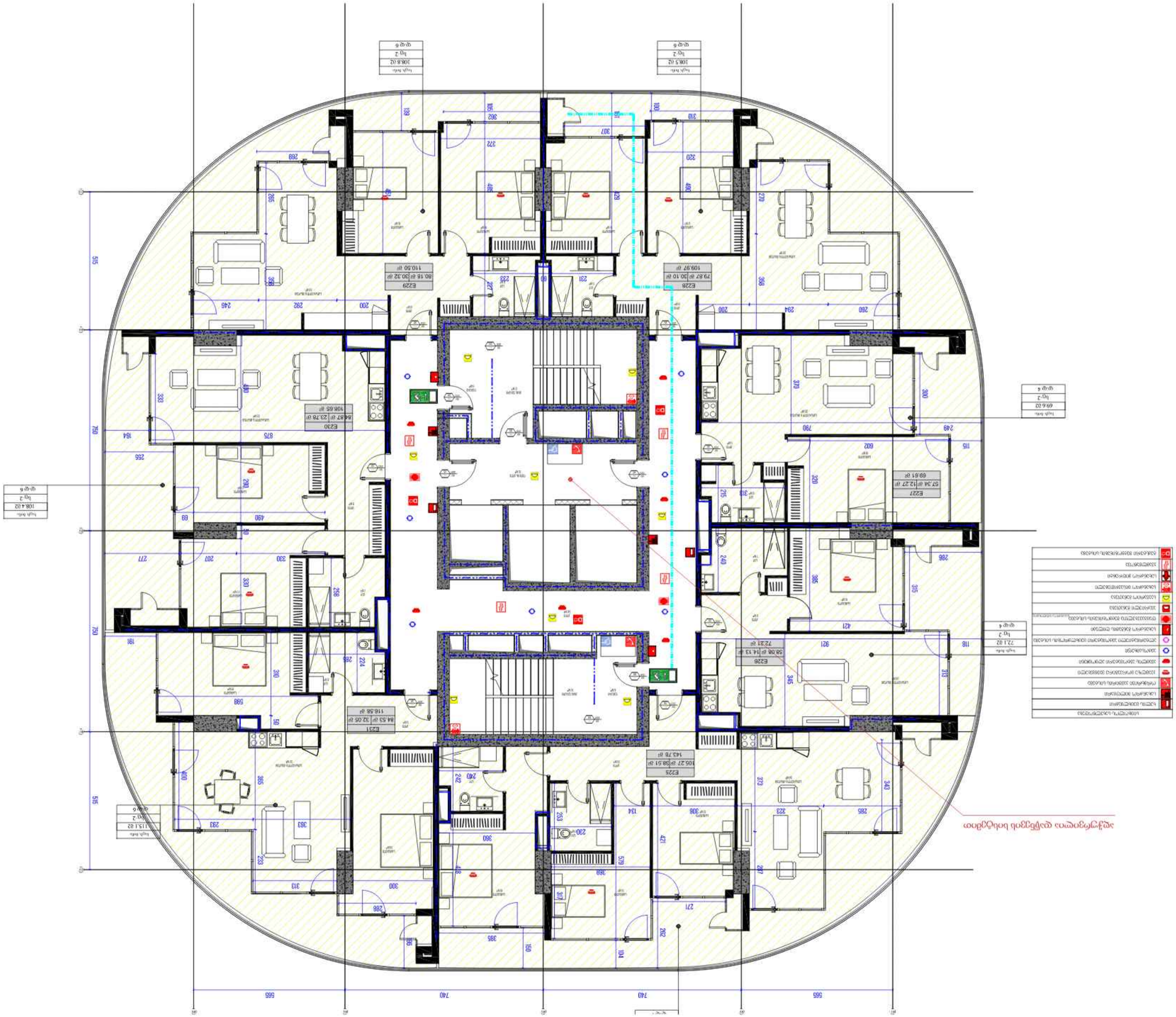

13 תכנית קומת גג - E מפלס

קנה מידה	1:100
גודל גיליון	A2
תאריך	08-APR-24 17:27:54

קומת גג מלאה

מספר גיליון: CMC-DKN-DWG-EKA-ARC-151-REV01

מתכנן	אדריכלים
קנה מידה	1:100
תאריך	08/04/2024

יועץ	אדריכלים
שם הגיליון	קומת גג מלאה
מספר	13

אדריכלים

כרמי קרן

אדריכלים ומתכננים בע"מ

רח' הנשיא 27 ת"א, 6423806 טל' 03-6955555

info@karmi-karen.co.il

מתכנן שלד: אדריכל

מתכנן מערכות: אדריכל

מתכנן חשמל: אדריכל

מתכנן אינסטלציה: אדריכל

מתכנן מיזוג אוויר: אדריכל

מתכנן נגישות: אדריכל

מתכנן כיבוי אש: אדריכל

מתכנן תנועה: אדריכל

מתכנן נוף: אדריכל

מתכנן קונסטרוקציה: אדריכל

מתכנן בטיחות: אדריכל

מתכנן אקוסטיקה: אדריכל

מתכנן אחר: אדריכל

מזמין:
חברת אלמוג בע"מ

יועצים:
מתכנן שלד: אדריכל
מתכנן מערכות: אדריכל
מתכנן חשמל: אדריכל
מתכנן אינסטלציה: אדריכל
מתכנן מיזוג אוויר: אדריכל
מתכנן נגישות: אדריכל
מתכנן כיבוי אש: אדריכל
מתכנן תנועה: אדריכל
מתכנן נוף: אדריכל
מתכנן קונסטרוקציה: אדריכל
מתכנן בטיחות: אדריכל
מתכנן אקוסטיקה: אדריכל
מתכנן אחר: אדריכל

שלב:
היתר בניה

כתובת:
רח' הנשיא 118 ב' - רחובות הנשיא ורח' הרצל 55,14 ב'
רחובות - 1815,8 ב'
גוש 3236 חלקה 118 ב' - רחובות הנשיא ורח' הרצל

מספר תכנית:
CMC-DKN-DWG-EKA-ARC-151-REV01

מספר גיליון:
13

שם הגיליון:
קומת גג מלאה

קנה מידה:
1:100

תאריך:
08-APR-24 17:27:54

גודל גיליון:
A2

מספר גרסה:
01

שם הגרסה:
קומת גג מלאה

מספר גרסה:
01

שם הגרסה:
קומת גג מלאה

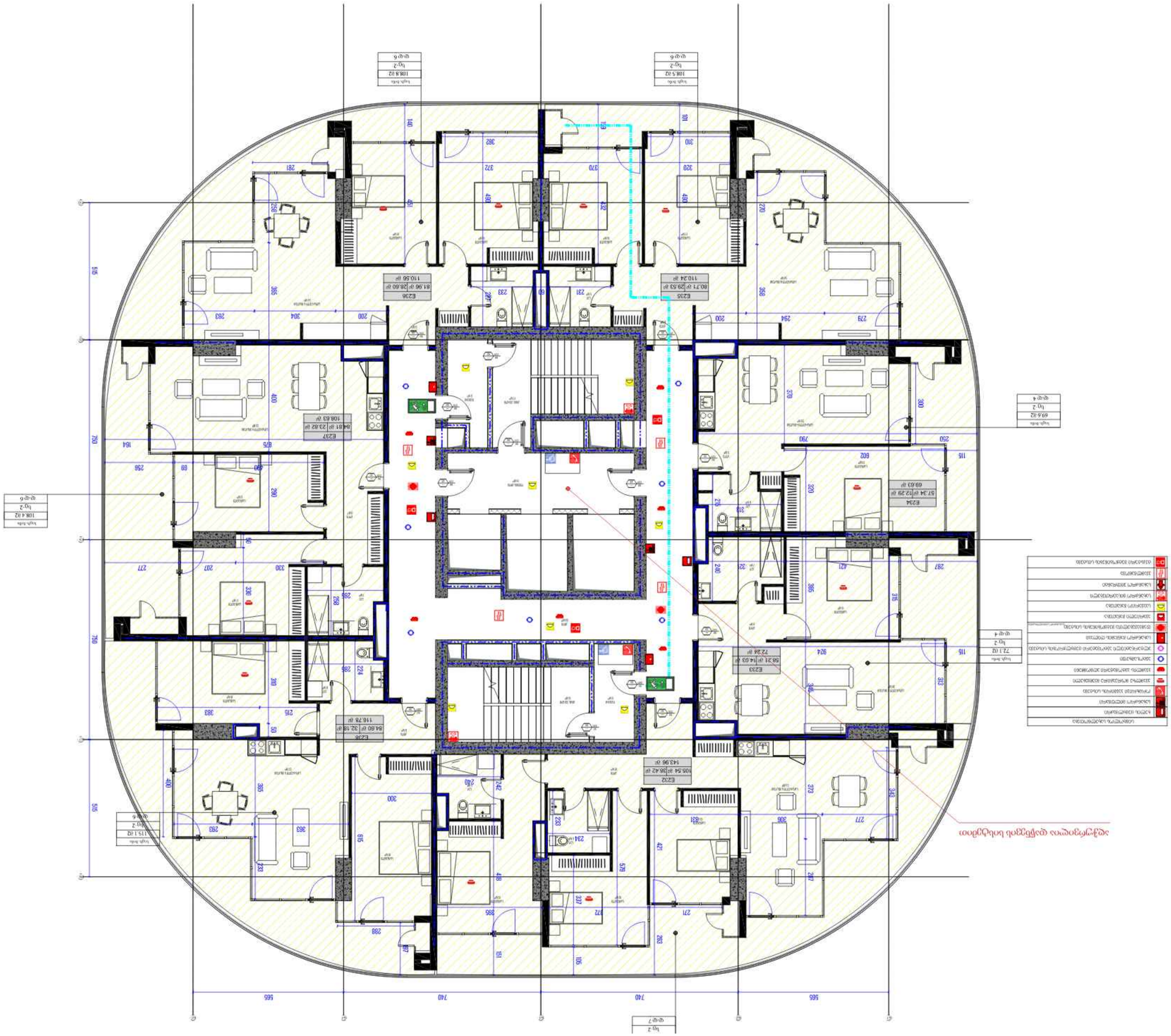

არქიმასტერსტუდიო

ARCHIMASTERSTUDIO

ქ. თბილისი, ზ. ავალიშვილის ქუჩა №10

+995 32 2 20 40 40

info@archmaster.ge

არქიტექტურული პროექტის ავტორის ზედამხედველობა

საკონტაქტო პირი: ნინო ბერიძე

ტელ: +995 599 12 34 56

ელ-ფოსტა: n.beridze@archmaster.ge

ბინათმშენებლობის პროექტის ავტორი

არქიტექტორი: ლევან მელაძე

სერტიფიკატის №: 01001234

პროექტის ავტორის ხელმოწერა

ხელმოწერა: _____

თარიღი: 08.04.2024

ბინათმშენებლობის პროექტის ავტორის ზედამხედველობის ფარგლები

ბინათმშენებლობის პროექტის ავტორის ზედამხედველობა ვრცელდება მხოლოდ იმ სამუშაოებზე, რომლებიც ასახულია წარმოდგენილ პროექტში და შესრულებულია პროექტის შესაბამისად.

ავტორის ზედამხედველობა არ ვრცელდება ისეთ სამუშაოებზე, რომლებიც განხორციელდა პროექტში ცვლილებების შეტანის გარეშე.

ავტორის ზედამხედველობა არ ვრცელდება ისეთ სამუშაოებზე, რომლებიც განხორციელდა პროექტში ცვლილებების შეტანის გარეშე.

ბინათმშენებლობის პროექტის ავტორის ზედამხედველობის ვადა

ბინათმშენებლობის პროექტის ავტორის ზედამხედველობა ვრცელდება მშენებლობის დაწყებიდან ექსპლუატაციაში მიღებამდე.

ბინათმშენებლობის პროექტის ავტორის ზედამხედველობის ანაზღაურება

ბინათმშენებლობის პროექტის ავტორის ზედამხედველობის ანაზღაურება განისაზღვრება ხელშეკრულებით.

ბინათმშენებლობის პროექტის ავტორის ზედამხედველობის ხელშეკრულება

ხელშეკრულების №: 2024/001

ხელშეკრულების თარიღი: 01.04.2024

ბინათმშენებლობის პროექტის ავტორის ზედამხედველობის ხელშეკრულების მოქმედების ვადა

ხელშეკრულების მოქმედების ვადა: 01.04.2024 – 31.12.2025

ბინათმშენებლობის პროექტის ავტორის ზედამხედველობის ხელშეკრულების ანაზღაურება

ხელშეკრულების ანაზღაურება: 5 000 ლარი

ბინათმშენებლობის პროექტის ავტორის ზედამხედველობის ხელშეკრულების ხელმოწერა

ხელმოწერა: _____

თარიღი: 01.04.2024

ბინათმშენებლობის პროექტის ავტორის ზედამხედველობის ხელშეკრულების ხელმოწერის ადგილი

ხელმოწერის ადგილი: თბილისი

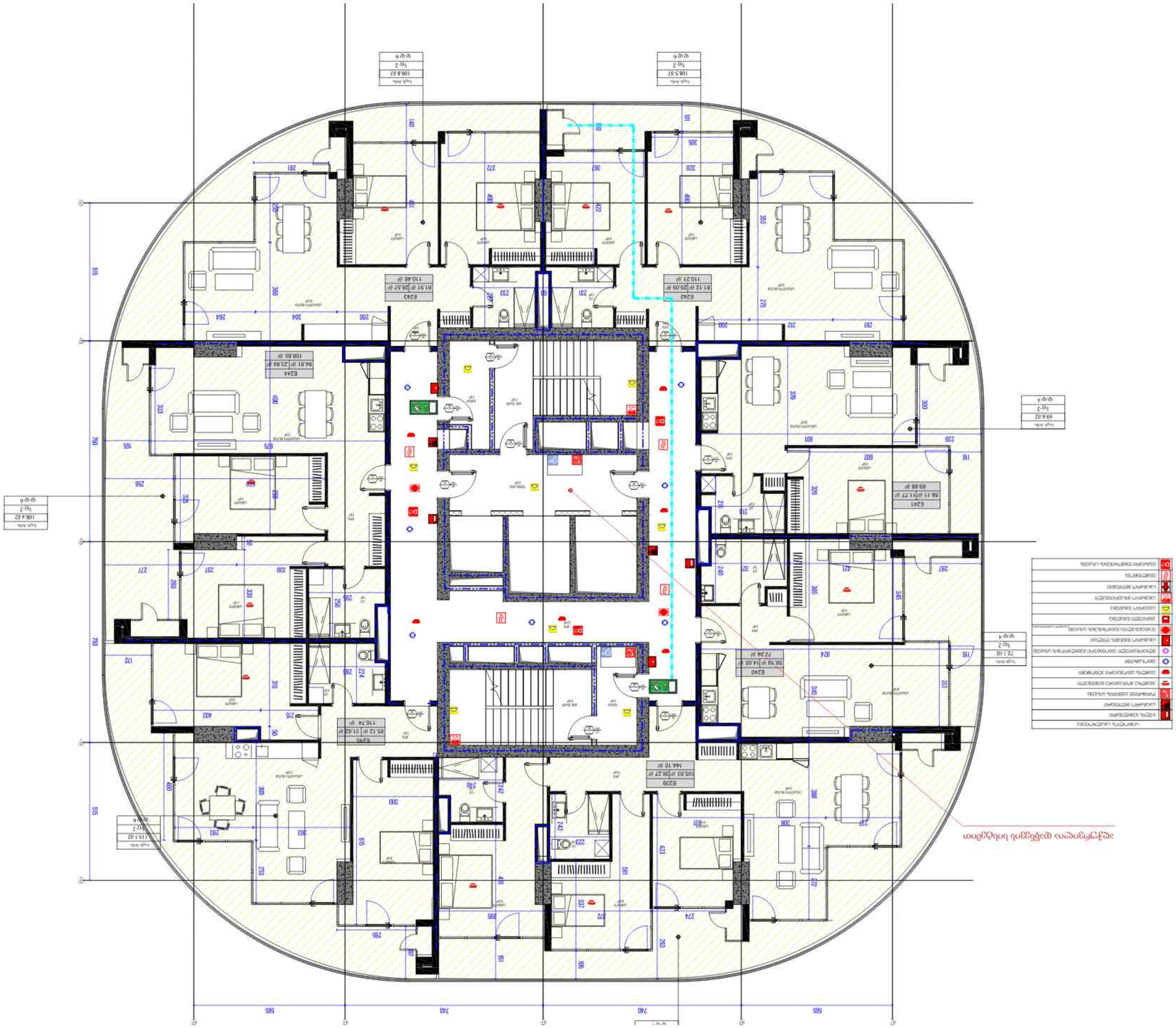

ARCHITECTURE

ARCHITECTURE

ARCHITECTURE@BOND.AZ.GE

ქ.თბილისი, ვაჟა-ფშაველას გამზირი №71

ტელეფონი: (+995 32) 2 00 00 00

პროექტის ავტორი: არქიტექტურის სამსახურის უფროსი არქიტექტორი

მშენებლობის ზედამხედველი: მთავარი ინჟინერ-ტექნოლოგი

მშენებლობის ზედამხედველი: ინჟინერ-ტექნოლოგი

ნებისმიერი ტიპის გადაბეჭდვა, კოპირება, გავრცელება, ტრანსფორმირება, ასევე ელექტრონულ ფორმატში ან ელექტრონულ სისტემაში შეტანა, გამოყენება ან ნებისმიერი სხვა ფორმით გამოყენება მხოლოდ ავტორის წერილობითი ნებართვის საფუძველზე შეიძლება.

სტატუსი
ESKIZI PROJECT

ობიექტი
ბინათმშენებლობა N22

მისამართი
ვაჟა-ფშაველას გამზირი

ნახაზის დასახელება
ფანჯრების დაცვის ელემენტების ტიპები

პროექტის დასახელება
მრავალბინიანი საცხოვრებელი სახლის მშენებლობა ვაჟა-ფშაველას გამზირზე, საკადასტრო კოდი: 05.09.555 - მიწის ნაკვეთის საერთო ფართობი - 1722.1 მ²; მიწის ნაკვეთის ფართობი რეგულირების შემდეგ - 118 მ²

პროექტის ეტაპი	ესკიზური პროექტი
პროექტის ნომერი	2024-03
პროექტის დასრულების თარიღი	08.04.2024

CMC-DKN-DWG-GKA-ARC-153-REV01

ნახაზის ნომერი	A-153
ნახაზის ფორმატი	A2
მასშტაბი	1:100
პროექტის ავტორი	ანა ბერიძე

15 სართულის გეგმა - ე - მრავალბინიანი საცხოვრებელი სახლის მშენებლობა ვაჟა-ფშაველას გამზირზე

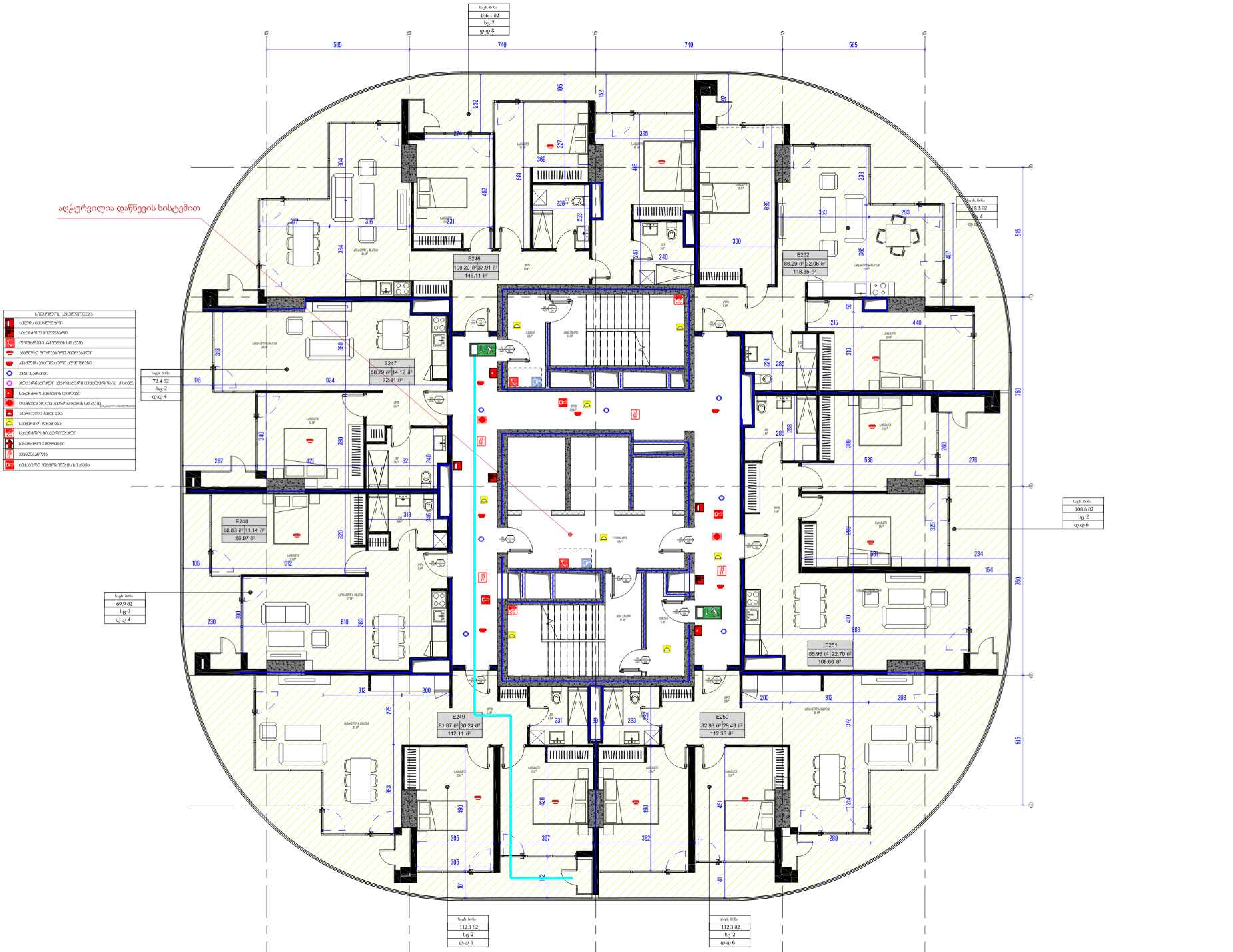

არქიტექტორი

ხმალაძე არქიტექტორები

მეილი: GIORGI@KHMALADZE.GE
მისამართი: სანდრო ეულის 7ა, თბილისი.

ზომები უნდა გადამოწმდეს ადგილზე.

პროექტი
DOMUS NEA

მისამართი
ქალაქი თბილისი,

დამკვეთი

შენიშვნები

ტექნიკურ-ეკონომიკური მაჩვენებლები

საცხოვრებელი ფართობი - 562.36 მ2
საზაფხულო ფართობი - 177.60 მ2
კიბის უჯრედისა და სადარბაზოს ფართობი - 119 მ2

სტადია:	პროექტის შეთანხმება
მასშტაბი:	1 : 100
ფორმატი:	A2
თარიღი:	08-APR-24 17:28:31

ფურცლის სახელი

ბლოკი E - სართული 16

ფურცლის ნომერი

CMC-DKN-DWG-GKA-ARC-154-REV01

ავტორი	გიორგი ხმალაძე
შეასრულა	ელენე შელია
შეამოწმა	გიორგი ხმალაძე

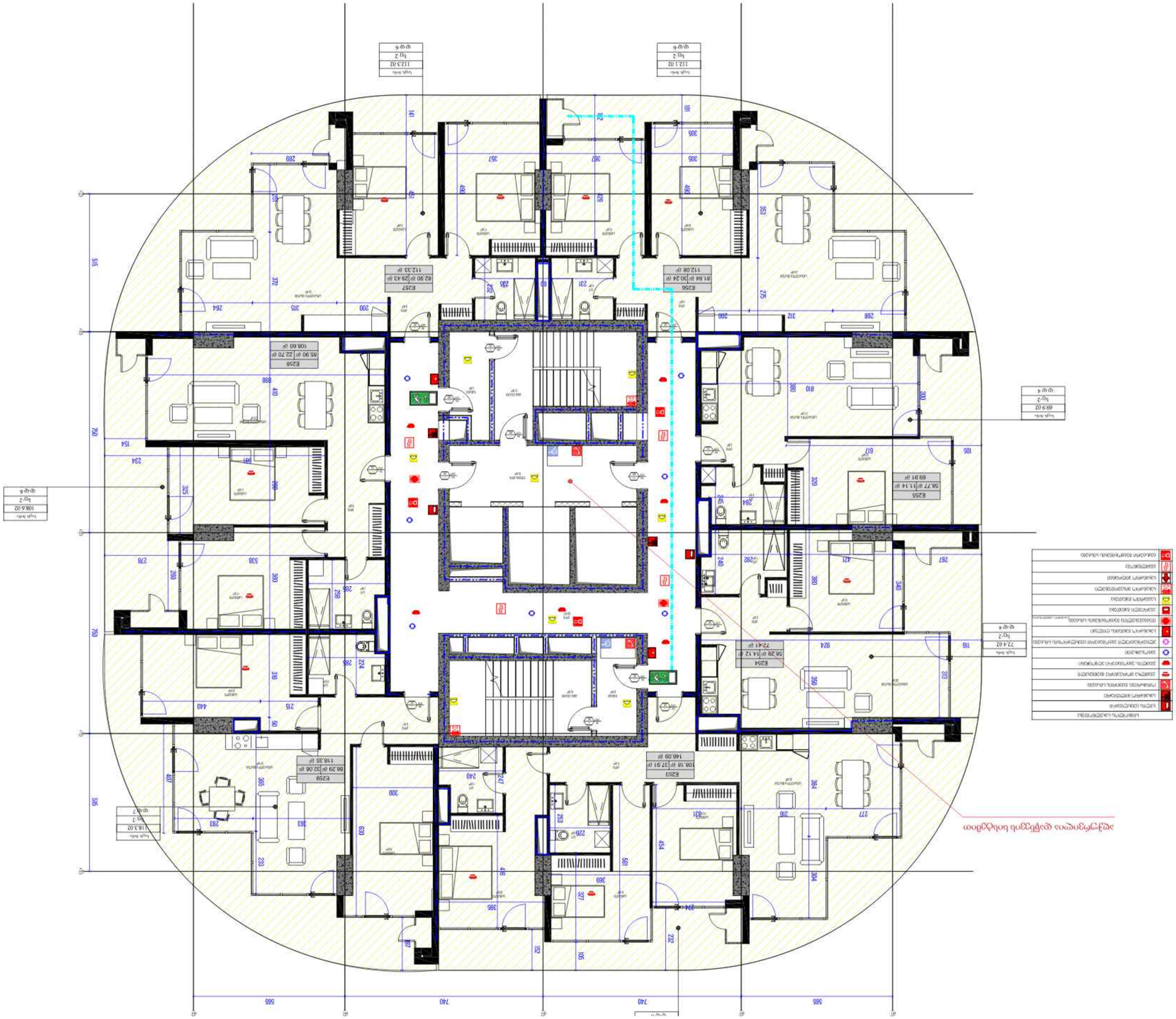
E257
112.33 ք²
E256
81.84 մ² | 30.24 ք²
112.08 ք²
E259
85.90 մ² | 22.70 ք²
108.60 ք²
E255
58.77 մ² | 11.14 ք²
69.91 ք²
E254
56.29 մ² | 14.12 ք²
72.41 ք²
E253
108.18 մ² | 37.91 ք²
146.09 ք²
E258
86.29 մ² | 32.06 ք²
118.35 ք²
E257
112.33 ք²
E256
112.08 ք²
E255
69.91 ք²
E254
72.41 ք²
E253
146.09 ք²
E258
118.35 ք²
E259
108.60 ք²
Կից-2
112.3 Ք2
Կից-2
112.1 Ք2
Կից-2
69.9 Ք2
Կից-2
72.4 Ք2
Կից-2
108.6 Ք2
Կից-2
118.3 Ք2
Կից-2
146.1 Ք2
Կից-2
108.6 Ք2
Կից-2
118.3 Ք2
Կից-2
146.1 Ք2
Կից-2
72.4 Ք2
Կից-2
69.9 Ք2
Կից-2
112.1 Ք2
Կից-2
112.3

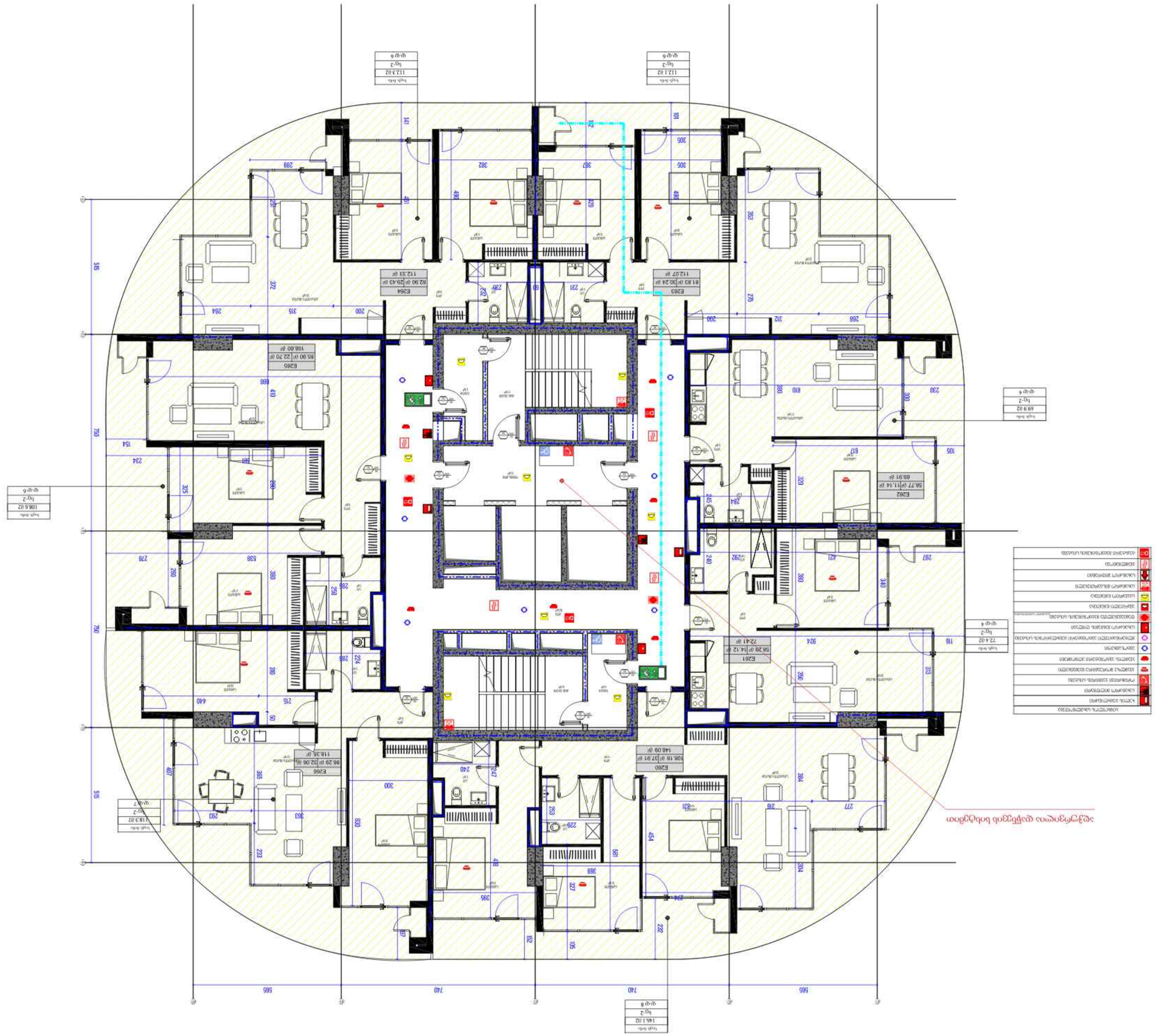
ფილტვიანი ფეხსაცმლის ლითონის ფილა
ხანძრის ავტომატური სიგნალიზაციის ხელით ჩამრთველი
ხანძრის ავტომატური სიგნალიზაციის ავტომატური დეტექტორი
ხანძრის ავტომატური სიგნალიზაციის ხმოვანი გამაფრთხილებელი
ხანძრის ავტომატური სიგნალიზაციის სინათლის გამაფრთხილებელი
ხანძრის ავტომატური სიგნალიზაციის ხმოვანი და სინათლის გამაფრთხილებელი
ხანძრის ავტომატური სიგნალიზაციის ხელით ჩამრთველი
ხანძრის ავტომატური სიგნალიზაციის ავტომატური დეტექტორი
ხანძრის ავტომატური სიგნალიზაციის ხმოვანი გამაფრთხილებელი
ხანძრის ავტომატური სიგნალიზაციის სინათლის გამაფრთხილებელი
ხანძრის ავტომატური სიგნალიზაციის ხმოვანი და სინათლის გამაფრთხილებელი
ევაკუაციის დაწყვილებული ღილაკი
ევაკუაციის ნათურა
ევაკუაციის ნათურა მიმართულების ისრით
ევაკუაციის ნათურა მიმართულების ისრით
ევაკუაციის ნათურა მიმართულების ისრით

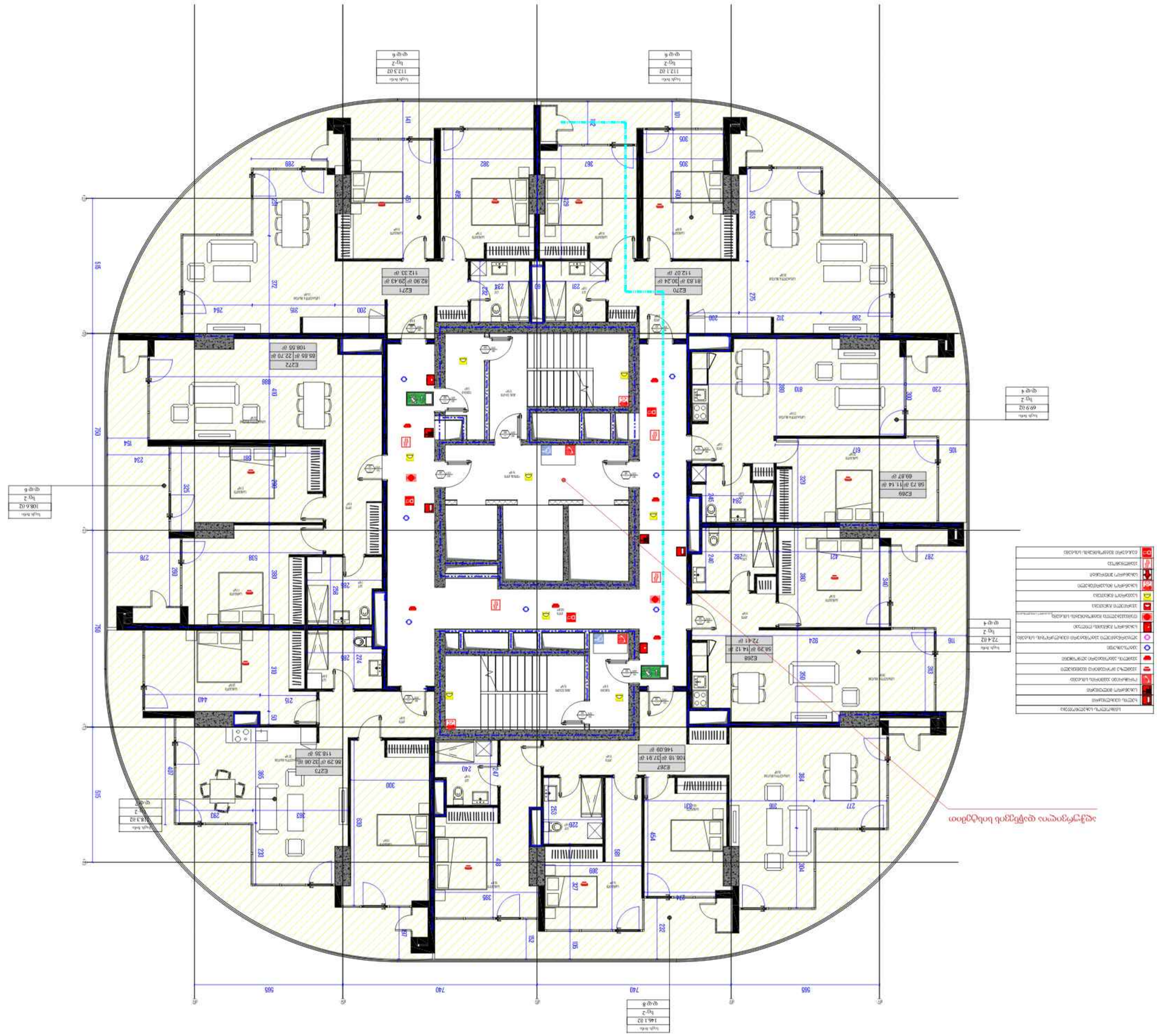
ფილტრის ტიპი
ფ-ფ 4
69.9 მ2
ნაკ-2
ფილტრის ტიპი
ფ-ფ 6
108.6 მ2
ნაკ-2
ფილტრის ტიპი
ფ-ფ 8
146.1 მ2
ნაკ-2
ფილტრის ტიპი
ფ-ფ 1
72.4 მ2
ნაკ-2
E269
58.73 მ² | 11.14 მ²
69.87 მ²
E268
58.29 მ² | 14.13 მ²
72.41 მ²
E267
108.18 მ² | 37.91 მ²
146.09 მ²
E273
66.29 მ² | 12.06 მ²
116.35 მ²
E272
65.85 მ² | 22.70 მ²
108.55 მ²
E271
82.90 მ² | 29.43 მ²
112.33 მ²
E270
81.83 მ² | 30.24 მ²
112.07 მ²
ფილტრის ტიპი
ფ-ფ 6
112.3 მ2
ნაკ-2
ფილტრის ტიპი
ფ-ფ 6
112.1 მ2
ნაკ-2
ხანძრის დაცვის სისტემის ელემენტების განლაგების სქემა
ხანძრის ავტომატური სიგნალიზაციის ცენტრალური საკონტროლო პანელი
ხანძრის ავტომატური სიგნალიზაციის ადგილობრივი

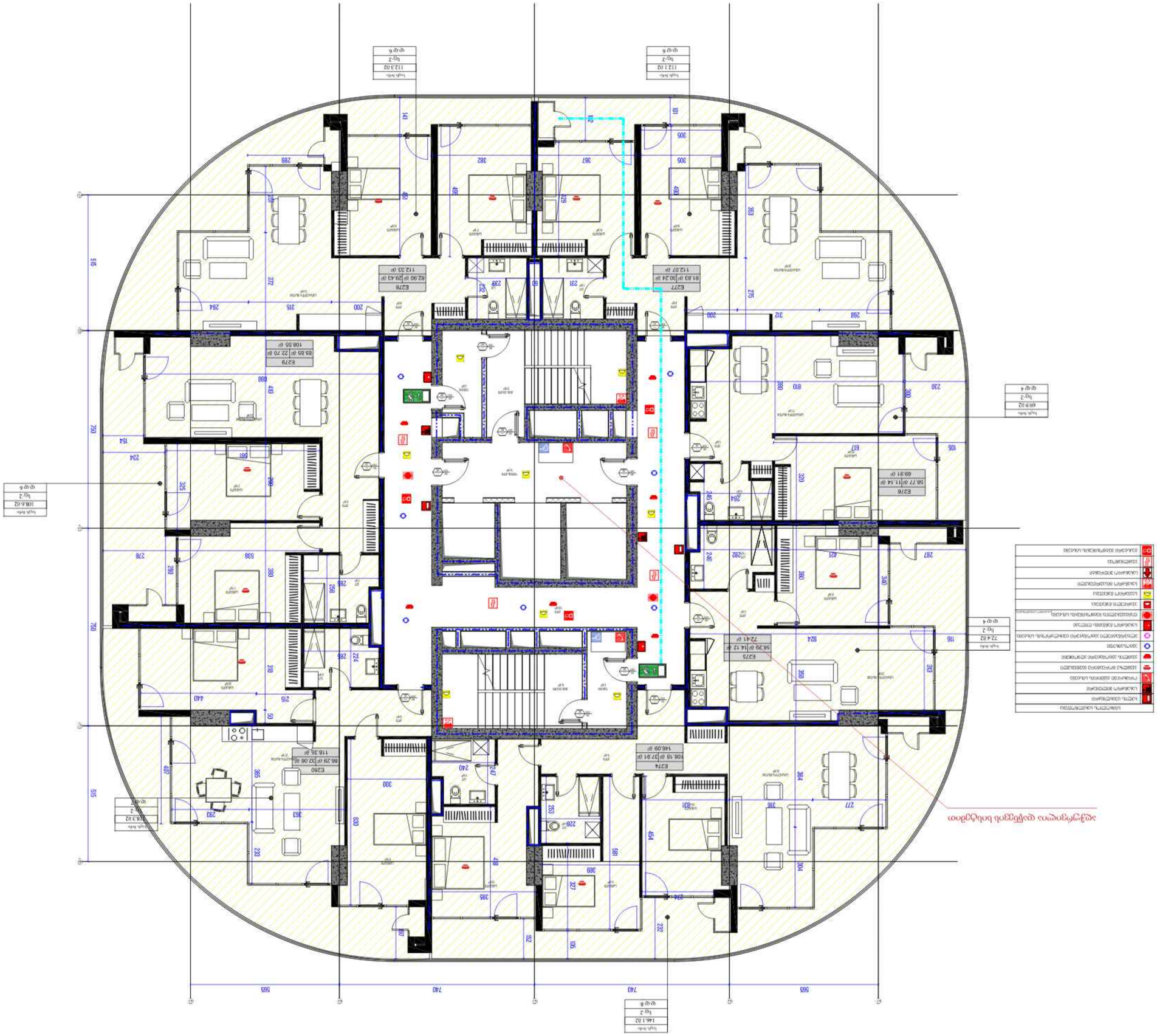
E276
69.9 ք²
կա-2
գ.գ-4
E276
56.77 ք² | 11.14 ք²
69.91 ք²
E276
58.29 ք² | 14.13 ք²
72.41 ք²
կա-2
72.4 ք²
գ.գ-4
E274
108.18 ք² | 37.91 ք²
146.09 ք²
կա-2
146.1 ք²
գ.գ-6
E277
81.83 ք² | 30.24 ք²
112.07 ք²
կա-2
112.1 ք²
գ.գ-6
E276
82.90 ք² | 29.43 ք²
112.33 ք²
կա-2
112.3 ք²
գ.գ-6
E279
58.85 ք² | 22.70 ք²
108.55 ք²
E280
66.29 ք² | 50.06 ք²
116.35 ք²
կա-2
118.3 ք²
գ.գ-2
կա-2
108.6 ք²
գ.գ-6
տուֆիզեղեն գործվածքներ
ներկեր և լաքեր
ներկեր և լաքեր
ներկեր և լաքեր

აღჭურვილია დაწვების სისტემით

სიმბოლური სიმბოლოები
ხანძრის სიგნალიზაცია
სპრინკლერის მილსადენი
ორფენოვანი ელმავალის სისტემა
ავტომატიკა მორიგეობის მეხანძრეები
ავტომატიკა ელექტრონული ელემენტები
ელექტრონული ავტომატიკა სამოტორიზაციო სისტემა
სპრინკლერის გამანაწილებელი ტრუბები
ტრანსფორმატორის მეხანძრეობის სისტემა
ავტომატიკის გამანაწილებელი
სპრინკლერის გამანაწილებელი
სპრინკლერის მოკავშირებელი
სპრინკლერის ელექტრონები
ავტომატიკის
ტუმბოების მეხანძრეობის სისტემა

არქიტექტორი

ხმალაძე
არქიტექტორები

ჯეონ: GEORG@KHMALADZE.GE

მისამართი: საბურთალო ქალაქი 21, თბილისი

ყოველი უფლება დაცულია კანონით.

ამ ნახაზის ან მისი ნაწილის გამოყენება ავტორის წერილობითი ნებართვის გარეშე აკრძალულია.

ნახაზის ზომებისათვის ნაგებობის მშენებლობა უნდა ხელმძღვანელობდეს არქიტექტორი.

ეს ნახაზი არის ხმალაძე არქიტექტორების საკუთრება და წარმოადგენს მათ ინტელექტუალურ საკუთრებას. ნახაზის გამოყენება ან ასლის გადაღება მხოლოდ ავტორის წერილობითი ნებართვით არის დაშვებული. ნახაზის ან მისი ასლის გადაცემა მესამე პირებისთვის აკრძალულია.

არქიტექტორი

DOMUS NEA

მისამართი

ალექსი ჩიქოვანი,
ვერის ამფითეატრის კუთხე, N22

დამკვეთი

ფონდი ჯეკლინ ოჰანეზიან

პროექტის

ტექნიკურ-ეკონომიკური მაჩვენებლები

საცხოვრებელი ფართობი - 562.55 მ²
საზოგადოები ფართობი - 177.60 მ²
ქიმის შეკრებისა და სალაპარაკო ფართობი - 119 მ²

სტადია:	პროექტის შემოწმება
მასშტაბი:	1:100
ფორმატი:	A2
თარიღი:	08-APR-24 17:36:10

ბლოკის სახელი

ბლოკი E - სართული 21

ნახაზის ნომერი

CMC-DKN-DWG-GKA-ARC-159-REV01

ავტორი	მიორგი ხმალაძე
შემსრულე	ელენე შელია
შემოწმება	მიორგი ხმალაძე

აღჭურვილია დაწნევის სისტემით

ხანძარსაწინააღმდეგო საშუალებები
ხანძრის ავტომატური
საბაზოგრო მოძრავები
ოპერატიული კომუნიკაციის სისტემა
ავტომატური წყალმიმღები ავზი(ტუმბოებით)
ავტომატური ხანძარსაწინააღმდეგო სისტემები
ავტომატიკა
ელექტრონულად კონტროლირებადი ავტომატური სისტემა
საბაზოგრო მანიშნებელი ღილაკი
ლითონის ხანძარსაწინააღმდეგო სისტემა
ხანძრის დეტექტორი
საბაზოგრო მანიშნებელი
საბაზოგრო ბიბლიოთეკები
ავტომატური ხანძარსაწინააღმდეგო სისტემა
ტანსაცმლის ხანძარსაწინააღმდეგო სისტემა

არქიტექტორი

ხმალაძე არქიტექტორები

ჯეონე: GEORG@KHMALADZE.GE

მისამართი: საბადო ქუჩა 22, თბილისი

ყურადღება მიაქციეთ პროექტს.

არ უნდა მოხდეს ნახატის გადაღების ხელშეკრულება

საქმიანის შეუსაბამოდ ნებისმიერი ცვლილებები შეიძლება შეიცვალოს არქიტექტორის.

ეს ნახატი არის ხმალაძე არქიტექტორების საკუთრება და წარმოადგენს ის ინფორმაციას, რომ ისინი ხმალაძე არქიტექტორების წერილობითი თანხმობის გარეშე, არც მთლიანად და არც ნაწილობრივ არ უნდა გამოყენებულ. ასევეთ ის ტრანსპორტის ნებისმიერი პრაქტიკორისთვის პირისთის.

არქიტექტი
DAVID NEA

მისამართი
ქალაქი თბილისი,
ვეძის გამზირის კვ.№22

დამკვეთი
ფიზიკა ფიზიკურ პირები

პროექტის

ტექნიკურ-ეკონომიკური მაჩვენებლები

საცხოვრებელი ფართობი - 562.49 მ²
საზოგადო ფართობი - 177.60 მ²
ქონის შეკრებისა და სალარაჯის ფართობი - 119 მ²

სტადია:	პროექტის შეთანხმება
მასშტაბი:	1:100
ფორმატი:	A2
თარიღი:	08-APR-24 17:36:22

პროექტის სახელი

ბლოკი E - სართული 22

პროექტის ნომერი

CMC-DKN-DWG-GKA-ARC-160-REV01

ავტორი	მიორგი ხმალაძე
შეასრულა	ელენე შელია
შეამოწმა	მიორგი ხმალაძე

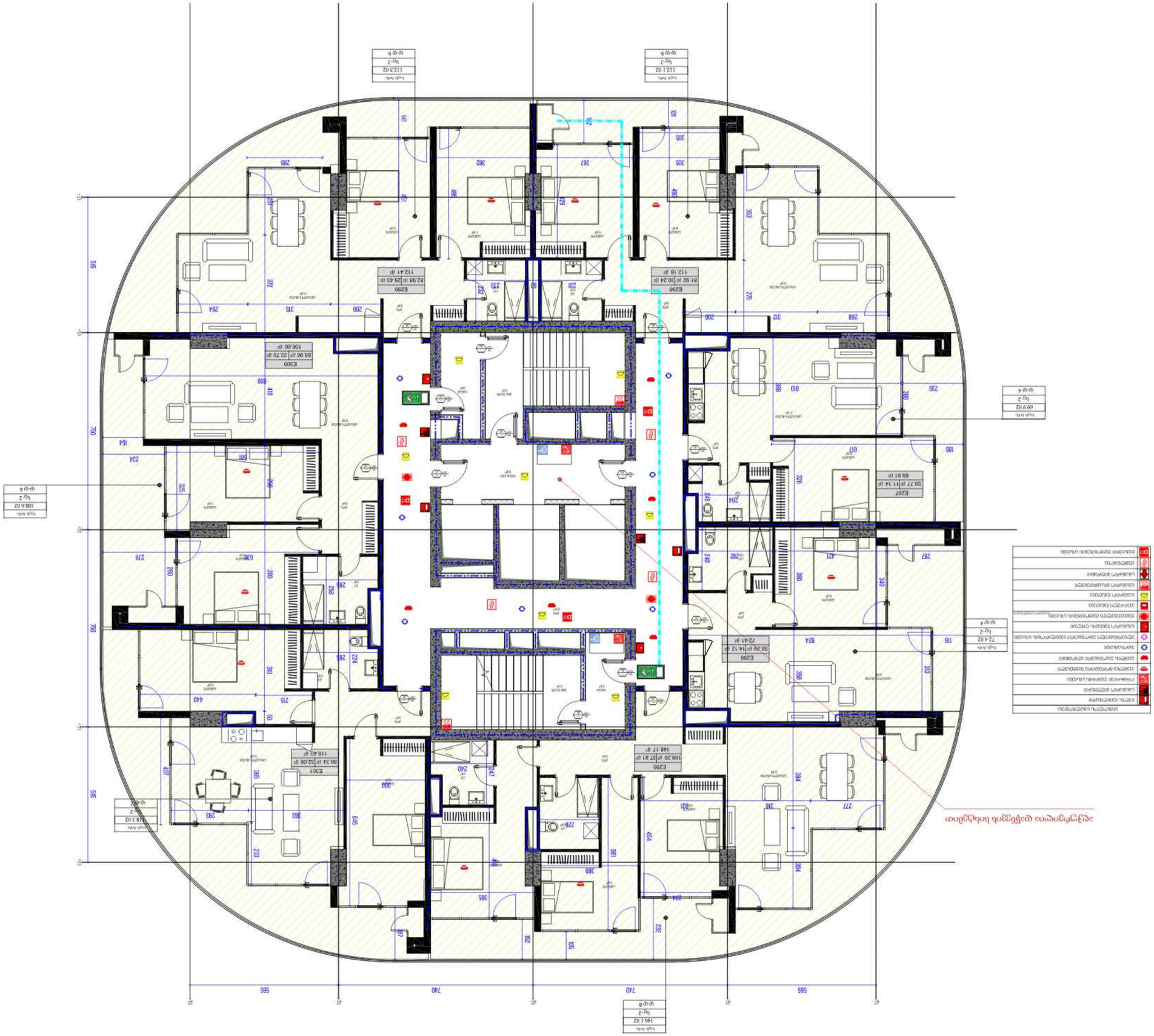
ცეცხლსაწინააღმდეგო დაცვის სისტემის ელემენტების აღნიშვნები
ხანძარსაწინააღმდეგო ავტომატური სისტემის მართვის პანელი
ხანძრის ავტომატური სიგნალიზაციის სისტემის ხანძრის დეტექტორი
ხანძრის ავტომატური სიგნალიზაციის სისტემის ხანძრის ხელით ამომრთველი
ხანძრის ავტომატური სიგნალიზაციის სისტემის ხანძრის ხმოვანი გამაფრთხილებელი
ხანძრის ავტომატური სიგნალიზაციის სისტემის ხანძრის სინათლის გამაფრთხილებელი
ხანძრის ავტომატური სიგნალიზაციის სისტემის ხანძრის ხმოვანი და

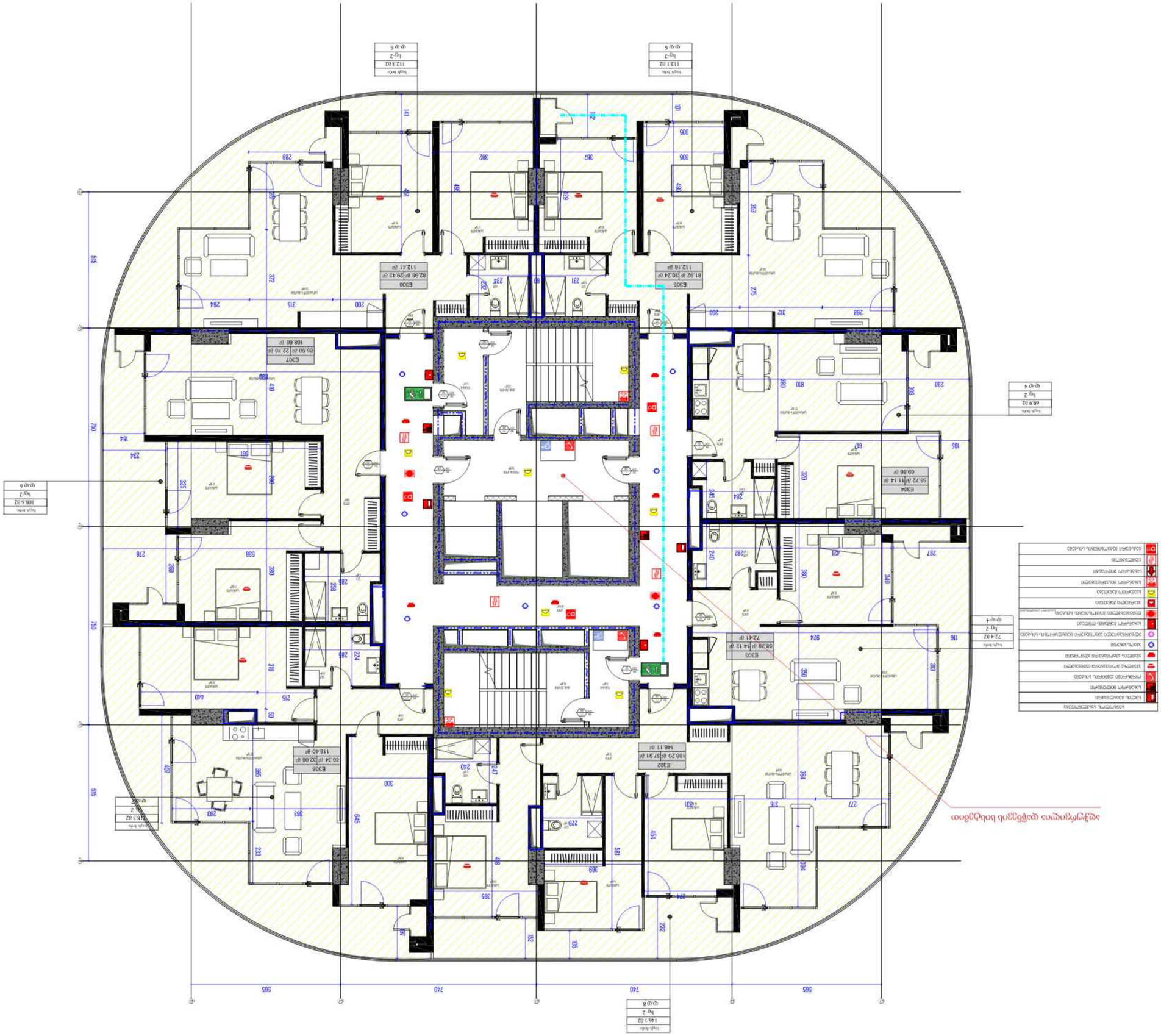
ფილტრით დაბინძურების ინდიკატორი
ხანძრის ავტომატური სიგნალიზაციის ხელით ჩამრთველი
ხანძრის ავტომატური სიგნალიზაციის ავტომატური დეტექტორი
ხანძრის ავტომატური სიგნალიზაციის ხმოვანი გამაფრთხილებელი
ხანძრის ავტომატური სიგნალიზაციის სინათლის გამაფრთხილებელ

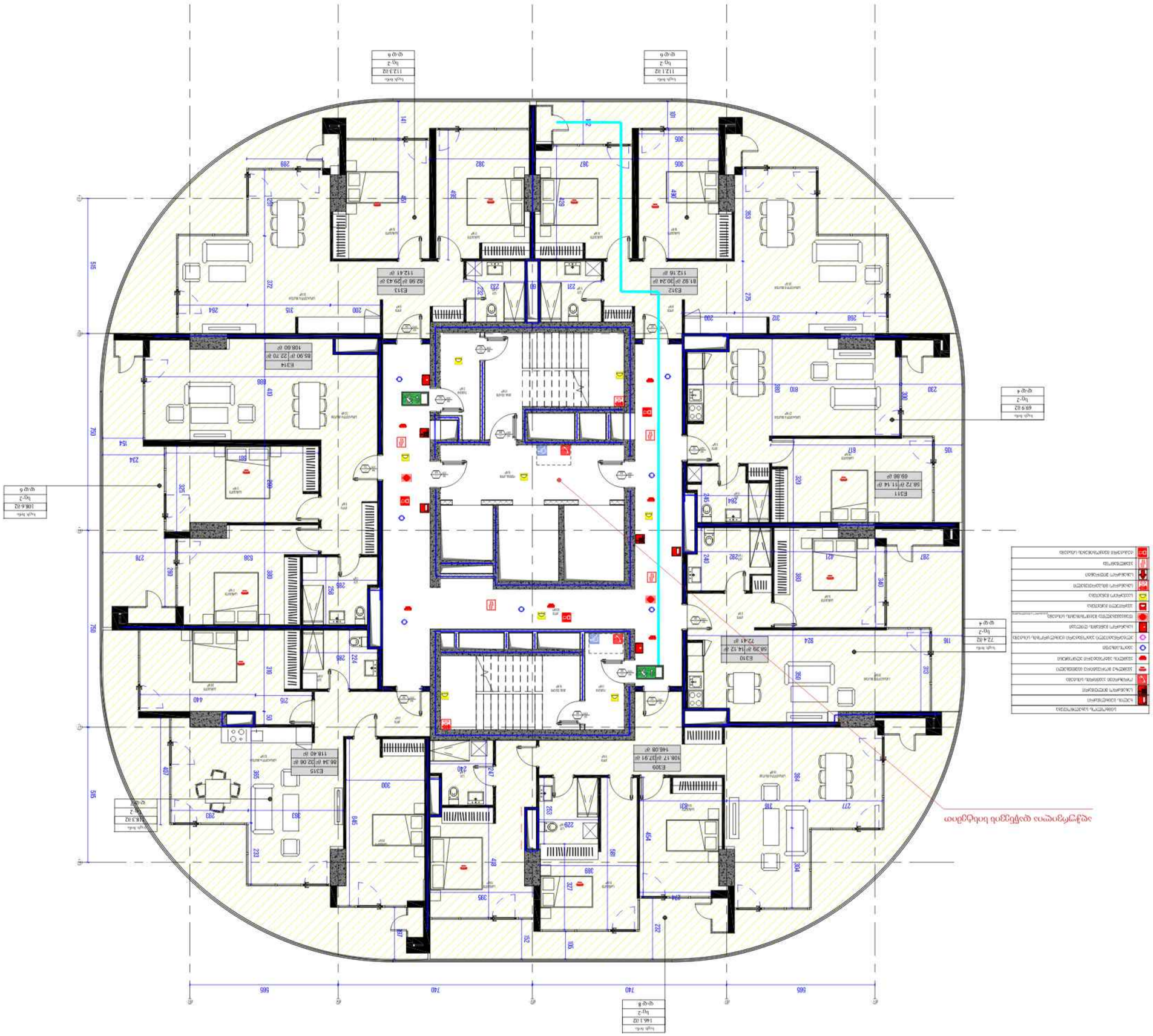
ფილტვის ხანძრის სენსორი
ხანძრის ხმოვანი სიგნალიზატორი
ხანძრის ხელით ჩამრთველი
ხანძრის ავტომატური სიგნალიზაციის ცენტრალური პულტი
ხანძრის ავტომატური სიგნალიზაციის ბლოკი საკონტროლო-მართვის მოწყობილობით

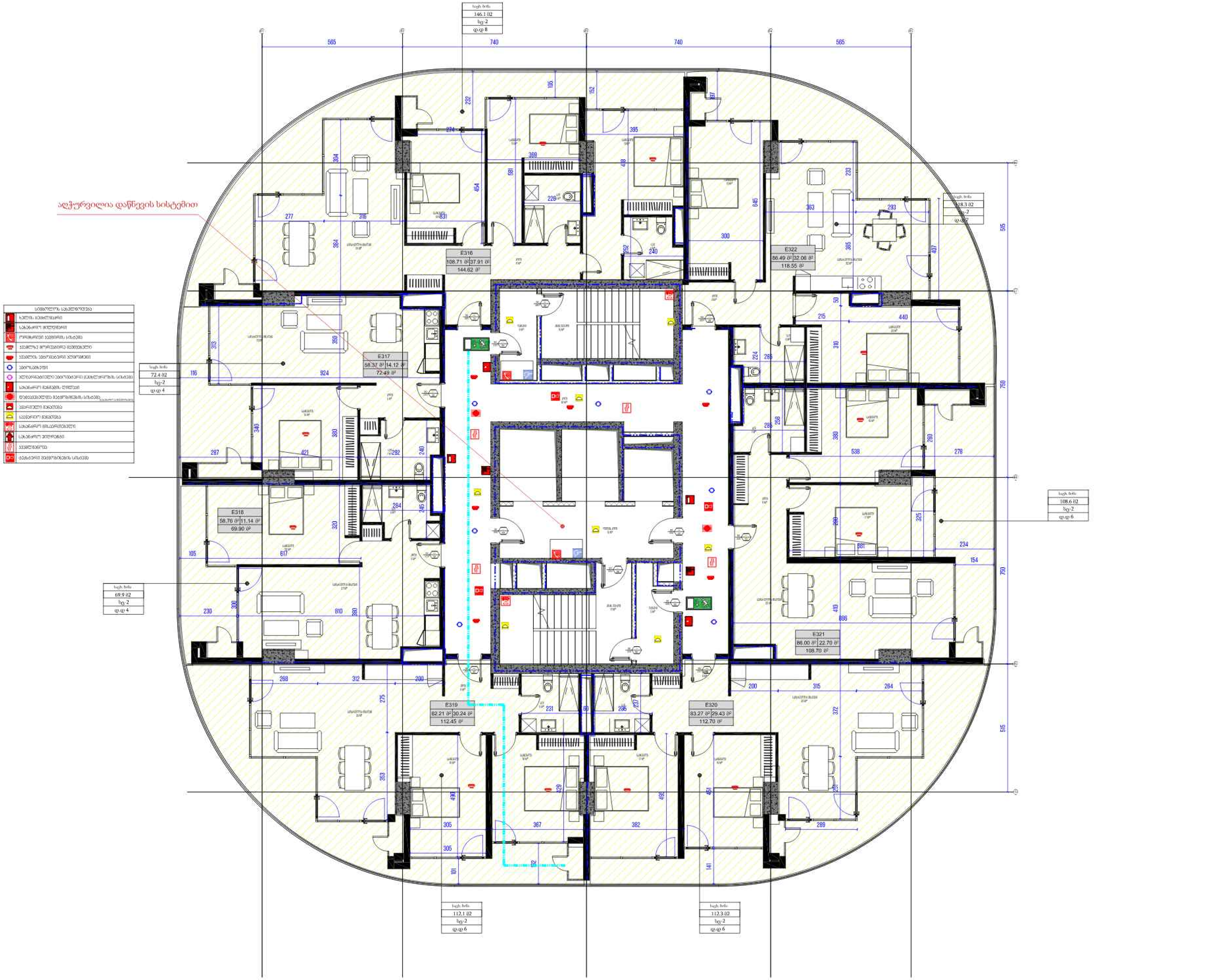

არქიტექტორი

ხმალაძე არქიტექტორები

ფოსტა: GIORGI@KHMALADZE.GE
მისამართი: სანდრო ეულის 7ა, თბილისი

ზომები უნდა გადამოწმდეს ადგილზე.

არ უნდა მოხდეს ნახაზის მასშტაბის შეცვლა.

საეჭვოს შემთხვევაში, ნებისმიერი შეუსაბამობა უნდა შეატყობინოთ არქიტექტორს.

ეს ნახაზი არის ხმალაძე არქიტექტორების საკუთრება და გაიცემა იმ პირობით, რომ იგი ხმალაძე არქიტექტორების წერილობითი თანხმობის გარეშე, არც მთლიანად და არც ნაწილობრივ არ იქნება გამოყენებული, შეცვლილი ან გადაცემული ნებისმიერი პროექტისთვის.

პროექტი
DOMUS NEA

მისამართი
ქალაქი თბილისი,
პეტრე ქავთარაძის ქუჩა N22

დამკვეთი
დომუს დეველოპმენტი

შენიშვნა

ტექნიკურ-ეკონომიკური მაჩვენებლები

საცხოვრებელი ფართობი - 563.81 მ2
საზიარო ფართობი - 177.60 მ2
კიბის უჯრედისა და სადარბაზოს ფართობი - 120 მ2

სტადია:	პროექტის შეთანხმება
მასშტაბი:	1 : 100
ფორმატი:	A2
თარიღი:	08-APR-24 17:36:55

ფურცლის სახელი

ბლოკი E - სართული 26

ფურცლის ნომერი

CMC-DKN-DWG-GKA-ARC-164-REV01

ავტორი	გიორგი ხმალაძე
შეასრულა	ელენე შელია
შეამოწმა	გიორგი ხმალაძე

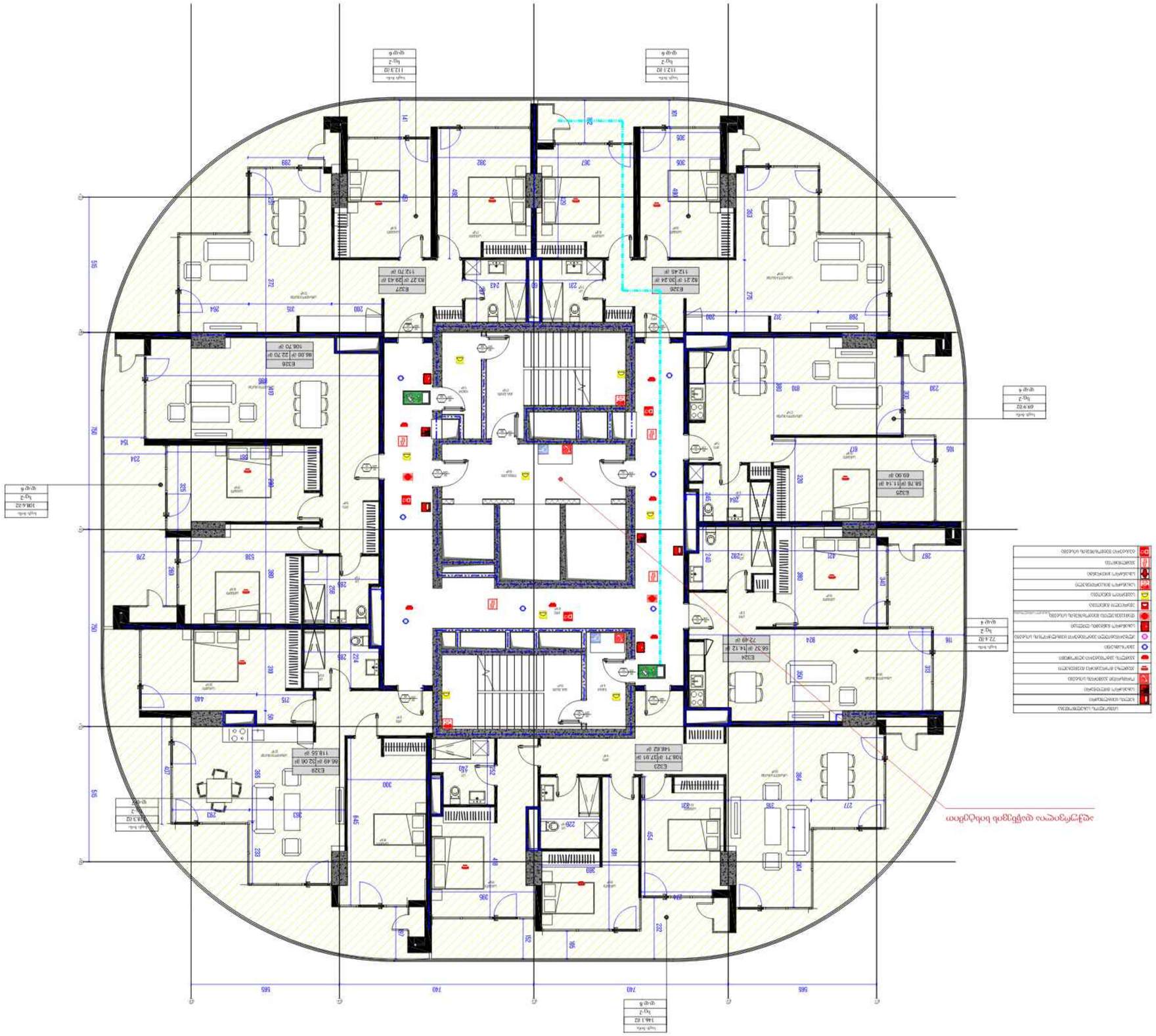

არქიმასტერგრუპი
ARCHIMASTERGROUP
ქ. თბილისი, ზ. ავალიანის ქუჩა 72, 0179
+995 599 72 44 44, info@archimaster.ge
არქიტექტურული სამუშაო პროექტის ავტორი:

ამ დოკუმენტის ნებისმიერი ნაწილის კოპირება ან გავრცელება მხოლოდ ავტორის წერილობითი ნებართვით შეიძლება.
The reproduction or distribution of any part of this document is permitted only with the author's written consent.

პროექტის დასახელება:
საცხოვრებელი კომპლექსის მშენებლობა-ექსპლუატაცია

ობიექტის მისამართი:
ქ. თბილისი, ზ. ავალიანის ქუჩა №22

ნახაზის დასახელება:
ტექნიკური ანგარიში

ნახაზის ავტორი:
ირაკლი ბერიძე

ნახაზის ნომერი:
CMC-DKN-DWG-GKA-ARC-165-REV01

ნახაზის მასშტაბი:
1 : 100

ნახაზის ფორმატი:
A2

ბოლო ცვლილების თარიღი:
08-APR-24 17:37:03

27 სართული E - სართული

ნახაზის დასახელება:
ტექნიკური ანგარიში

ნახაზის ავტორი:
ირაკლი ბერიძე

ნახაზის ნომერი:
CMC-DKN-DWG-GKA-ARC-165-REV01

ნახაზის დასახელება:
ტექნიკური ანგარიში

ნახაზის ფორმატი:
A2

ნახაზის მასშტაბი:
1 : 100

ბოლო ცვლილების თარიღი:
08-APR-24 17:37:03

ნახაზის ნომერი:
27

ნახაზის დასახელება:
27 სართული E - სართული

ავტორის ხელმოწერა:

ავტორის სახელი, გვარი:
ირაკლი ბერიძე

ავტორის სერტიფიკატის ნომერი:
01001

ავტორის ელ. ფოსტა:
IBERIDZE.IRAKLI@GMAIL.COM

ავტორის ტელეფონის ნომერი:
+995 599 72 44 44

პროექტის ავტორის ხელმოწერა:

პროექტის ავტორის სახელი, გვარი:
ირაკლი ბერიძე

პროექტის ავტორის სერტიფიკატის ნომერი:
01001

პროექტის ავტორის ელ. ფოსტა:
IBERIDZE.IRAKLI@GMAIL.COM

პროექტის ავტორის ტელეფონის ნომერი:
+995 599 72 44 44

ინჟინერ-კონსტრუქტორის ხელმოწერა:

ინჟინერ-კონსტრუქტორის სახელი, გვარი:
ირაკლი ბერიძე

ინჟინერ-კონსტრუქტორის სერტიფიკატის ნომერი:
01001

ინჟინერ-კონსტრუქტორის ელ. ფოსტა:
IBERIDZE.IRAKLI@GMAIL.COM

ინჟინერ-კონსტრუქტორის ტელეფონის ნომერი:
+995 599 72 44 44

ინჟინერ-ტექნოლოგის ხელმოწერა:

ინჟინერ-ტექნოლოგის სახელი, გვარი:
ირაკლი ბერიძე

ინჟინერ-ტექნოლოგის სერტიფიკატის ნომერი:
01001

ინჟინერ-ტექნოლოგის ელ. ფოსტა:
IBERIDZE.IRAKLI@GMAIL.COM

ინჟინერ-ტექნოლოგის ტელეფონის ნომერი:
+995 599 72 44 44

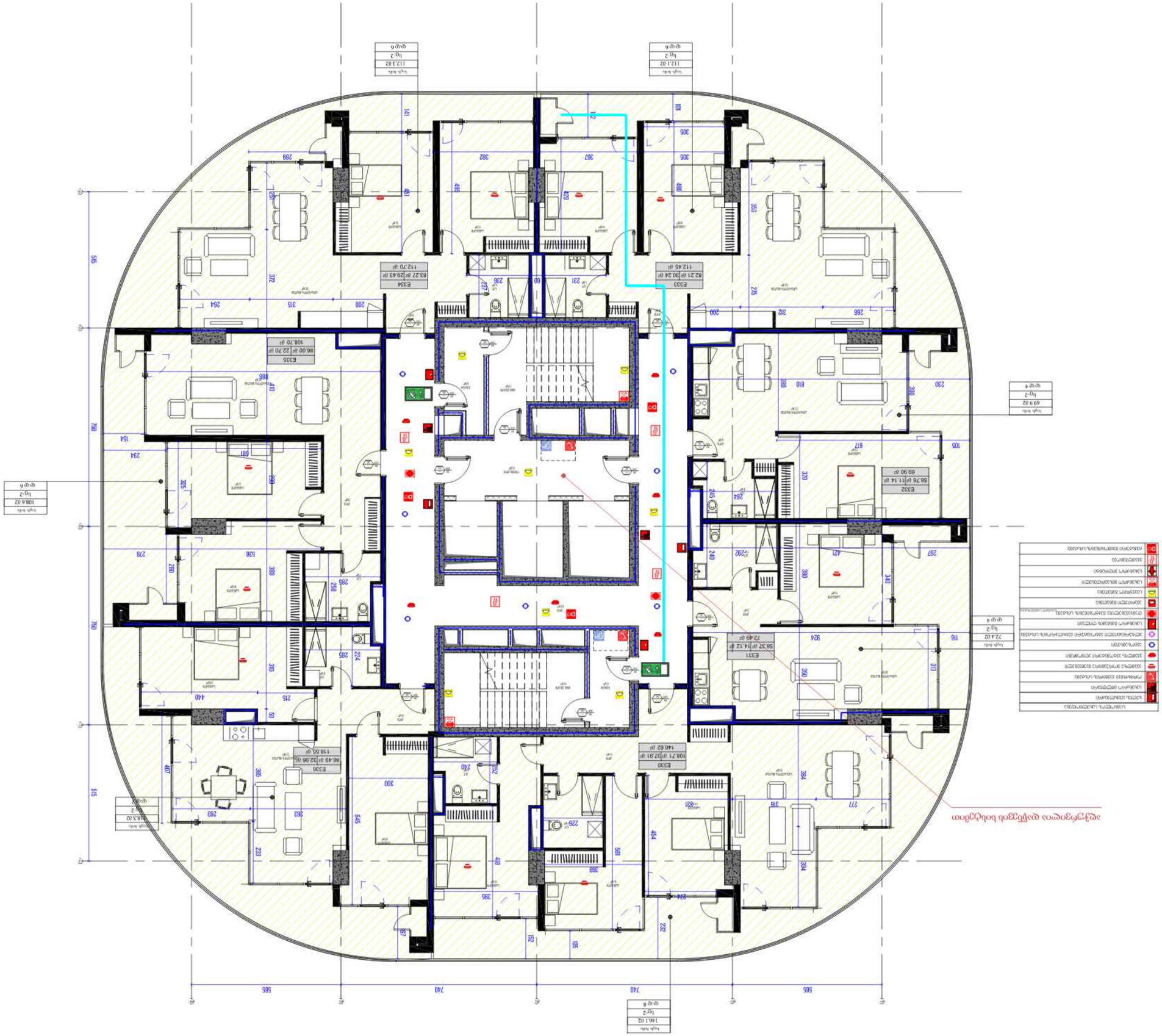
ფილიალის ტერიტორიის ელექტროსადგურის გენერალური გეგმა
ელექტროსადგურის ტერიტორიის ელექტრული ქსელების

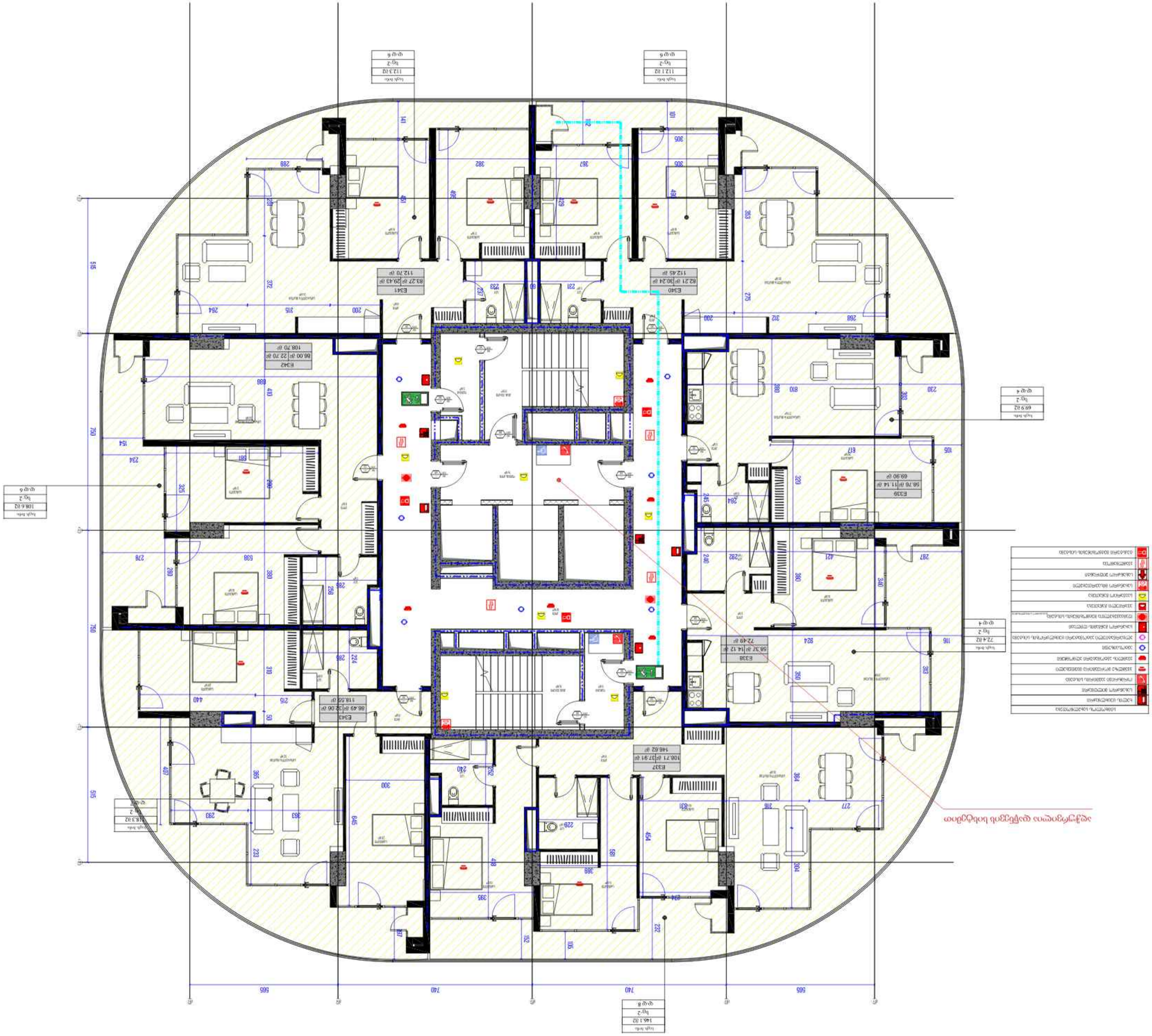

ՄԱՇՏՈՑԱՅԻՆ

ԱՐՇԱՎԻՐԻՆՖՈՐՄ

ՀԱՍՑԵ ԱՐԱՐԱՏ ՀԱՄԱՅՆՔԻ ՄԱՆԿԱՊԱՐՏԵԶ

ՀՀ ՀԱՏՈՒԿ ՊԱՀՊԱՆՎՈՂ ՏԱՐԱԾՔՈՒՄ ԳՏՆՎՈՂ ՀՈՂԱՄԱՍԵՐԻ ՄԱՍՆԱԿԱՆ ՀԱՏԱԿԱՑՄԱՆ ՆՊԱՏԱԿՈՎ ՀՈՂԱՄԱՍԻ ԿԱՌՈՒՑԱՊԱՏՄԱՆ ԵՎ ՇԻՆԱՐԱՐՈՒԹՅԱՆ ՆԱԽԱԳԾԻ ՄԱՍԻՆ

ՀՀ ՏԱՎՈՒՇԻ ՄԱՐԶԻ ՀԱՅԿԱՁՈՐ ՀԱՄԱՅՆՔԻ ՎԱՐՉԱԿԱՆ

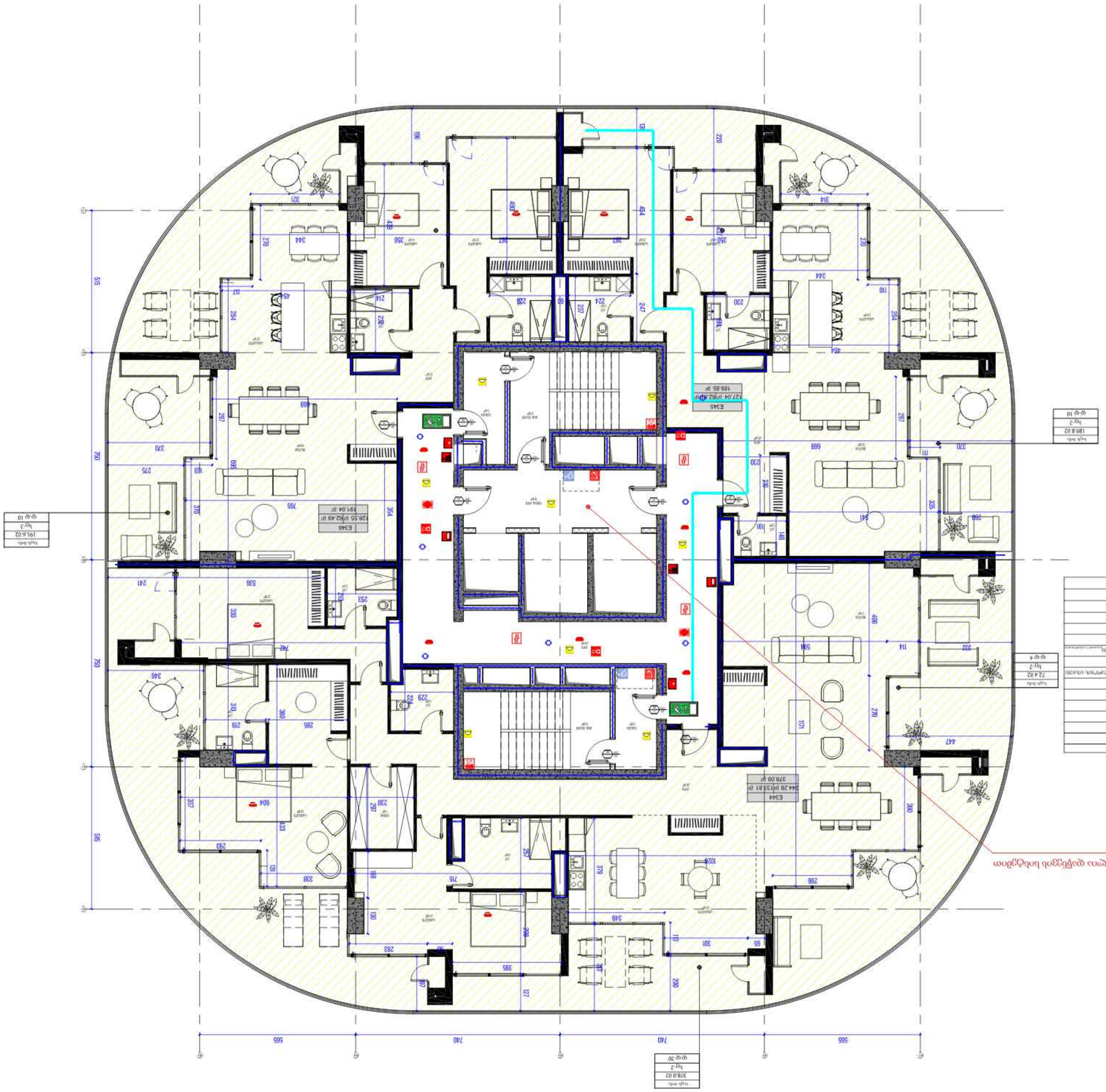
E345
127.04 ი²მ2 49 მ²
189.85 მ²
E346
128.55 ი²მ2 49 მ²
391.04 მ²
E344
244.28 ი²მ33 81 მ²
378.09 მ²
ფანჯრის ღიობის ნომერი და ფართობი
ფანჯრის ნომერი 72.4 მ2
ფანჯრის ნომერი 191.6 მ2
ფანჯრის ნომერი 378.0 მ2
ფანჯრის ნომერი 189.8 მ2
ფანჯრის ნომერი
ფანჯრის ნომერი
ფანჯრის ნომერი

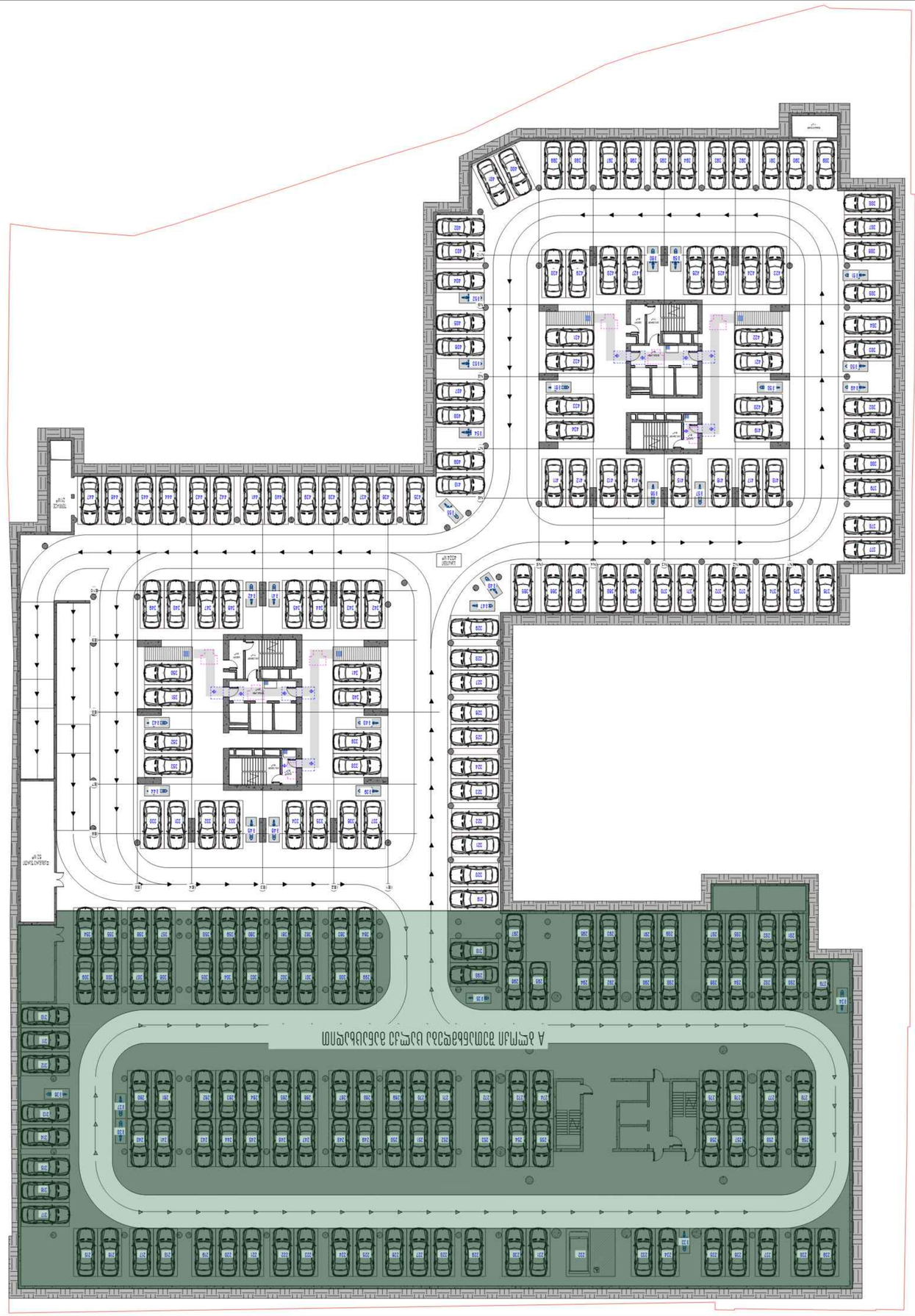

מהנדס השלד
ORDAN NEA
אדריכל
מתכנן השלד
מתכנן שלד מבנה N22
מתכנן השלד
מתכנן אינסטלציה
מתכנן חשמל

שרטוט זה הינו רכושה הבלעדי של משרד האדריכלים ואין להעתיקו או לעשות בו שימוש כלשהו ללא הסכמה בכתב ומראש מאת משרד האדריכלים. כל הזכויות שמורות.

אדריכלים ומתכננים

חניון תת קרקעי

רח' הרב עוזי פוקס 74, ת.ד. 2222 מיקוד 8810502 מודיעין
טל' 08-9744444, פקס' 08-9744445

מגרש חניה תת קרקעי

שטח המגרש - 4038 מ"ר
שטח הבניה - 84 מ"ר
שטח הבניה תת קרקעי - 118 מ"ר

משרד האדריכלים

קנה מידה	1:400
תאריך	10-APR-24 14:04:51
מספר גרסה	-2 גרסה
סטטוס	לביצוע
מספר שרטוט	CMC-DKN-DWG-GKA-ARC-101-REV01
שרטוט	חניון
קנה מידה	1:400
תאריך	10-APR-24 14:04:51
גרסה	-2 גרסה
סטטוס	לביצוע

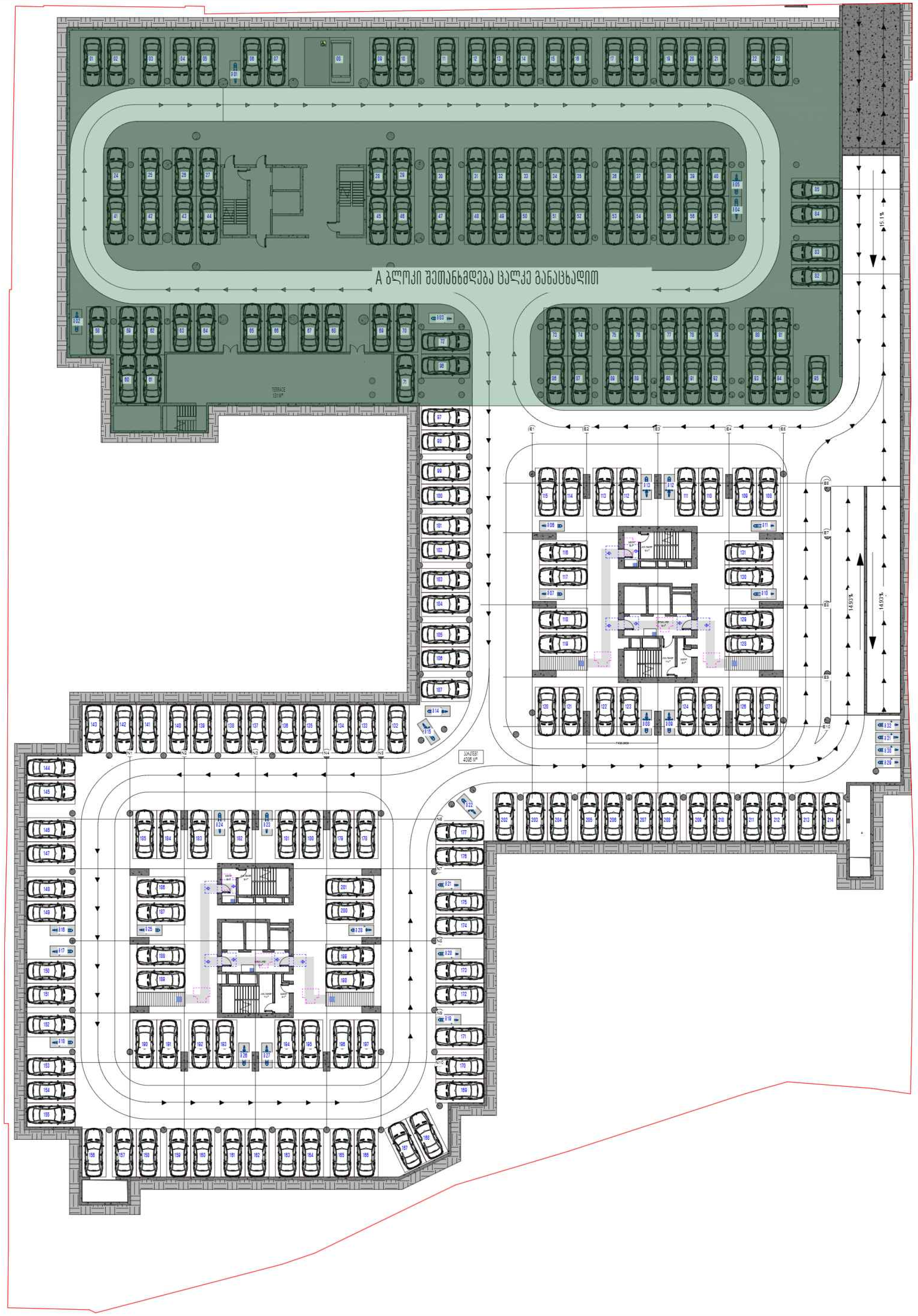

არქიტექტორი

ხმალაძე
არქიტექტორები

მეილი: GIORGI@KHMALADZE.GE
მისამართი: სანდრო ეული 7ა, თბილისი.

ზომები უნდა გადამოწმდეს ადგილზე.

არ უნდა მოხდეს ნახაზის მასშტაბის ცვლილება.

სამუშაოს დაწყებამდე, ნებისმიერი შეუსაბამობა უნდა შეატყობინოთ არქიტექტორს.

ეს ნახაზი არის ხმალაძე არქიტექტორების საკუთრება და გაიცემა იმ პირობით, რომ იგი ხმალაძე არქიტექტორების წერილობითი თანხმობის გარეშე, არც მთლიანად და არც ნაწილობრივ არ იქნება გადაკოპირებული, შენახული ან გაზიარებული ნებისმიერი არაავტორიზებული პირისთვის.

პროექტი
DOMUS NEA

მისამართი
ქალაქი თბილისი,
პეტრე ქავთარაძის ქუჩა, N22

დამკვეთი
დომუს დეველოპმენტი

ექსპლიკაცია

ტექნიკურ-ეკონომიკური მაჩვენებლები

ავტოსადგომის ფართობი - 4038 მ²
დამხმარე ფართობი - 84 მ²
კიბის უჯრედი და სადარბაზო - 116 მ²

სტადია:	პროექტის შეთანხმება
მასშტაბი:	
ფორმატი:	A2
თარიღი:	1 : 400
გვერდის სახელი	10-APR-24 14:04:51
	-2 პარკინგი
გვერდის ნომერი	
	CMC-DKN-DWG-GKA-ARC-101-REV01
ავტორი	გიორგი ხმალაძე
შეასრულა	ელენე შელია
შეამოწმა	გიორგი ხმალაძე

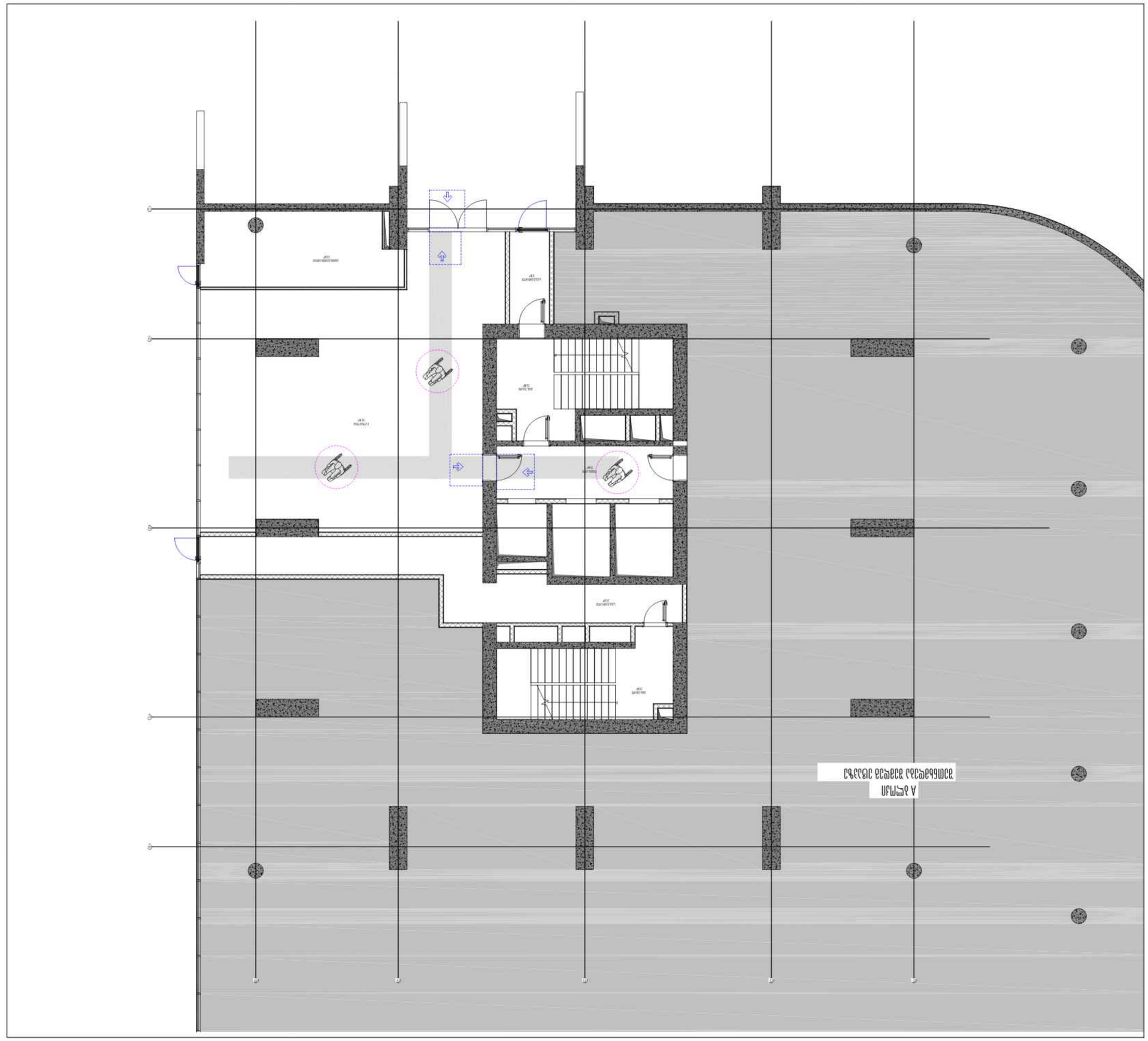

שלב:	היתר בניה
מספר תכנית:	A2
תאריך:	08-APR-24 17:17:00
קנה מידה:	1:100

קומת הקרקע - 1 תכנית

מספר מסמך:	CMC-DKN-DWG-EXA-ARC-139-REV00
שם מסמך:	תכנית קומת הקרקע - 1
מספר שינוי:	00
תאריך שינוי:	22/03/2024
מספר מסמך:	139
שם מסמך:	תכנית קומת הקרקע - 1

מחלקת הנדסה

כרמית בע"מ

מחלקת הנדסה

רח' הגפן 72, מבשרת ציון, 4290000

טל: 03-5353535, פקס: 03-5353536

info@karmit.co.il

יועצים:

אדריכל:
משרד אדריכלים ומתכננים בע"מ
רח' הגפן 72, מבשרת ציון, 4290000
טל: 03-5353535, פקס: 03-5353536

יועץ תנועה:
משרד יועצי תנועה בע"מ
רח' הגפן 72, מבשרת ציון, 4290000
טל: 03-5353535, פקס: 03-5353536

יועץ נגישות:
משרד יועצי נגישות בע"מ
רח' הגפן 72, מבשרת ציון, 4290000
טל: 03-5353535, פקס: 03-5353536

יועץ בטיחות:
משרד יועצי בטיחות בע"מ
רח' הגפן 72, מבשרת ציון, 4290000
טל: 03-5353535, פקס: 03-5353536

יועץ אקוסטיקה:
משרד יועצי אקוסטיקה בע"מ
רח' הגפן 72, מבשרת ציון, 4290000
טל: 03-5353535, פקס: 03-5353536

יועץ אינסטלציה:
משרד יועצי אינסטלציה בע"מ
רח' הגפן 72, מבשרת ציון, 4290000
טל: 03-5353535, פקס: 03-5353536

יועץ חשמל:
משרד יועצי חשמל בע"מ
רח' הגפן 72, מבשרת ציון, 4290000
טל: 03-5353535, פקס: 03-5353536

יועץ מיזוג אוויר:
משרד יועצי מיזוג אוויר בע"מ
רח' הגפן 72, מבשרת ציון, 4290000
טל: 03-5353535, פקס: 03-5353536

יועץ קרקע:
משרד יועצי קרקע בע"מ
רח' הגפן 72, מבשרת ציון, 4290000
טל: 03-5353535, פקס: 03-5353536

יועץ בטון:
משרד יועצי בטון בע"מ
רח' הגפן 72, מבשרת ציון, 4290000
טל: 03-5353535, פקס: 03-5353536

יועץ פלדה:
משרד יועצי פלדה בע"מ
רח' הגפן 72, מבשרת ציון, 4290000
טל: 03-5353535, פקס: 03-5353536

יועץ עץ:
משרד יועצי עץ בע"מ
רח' הגפן 72, מבשרת ציון, 4290000
טל: 03-5353535, פקס: 03-5353536

יועץ אלומיניום:
משרד יועצי אלומיניום בע"מ
רח' הגפן 72, מבשרת ציון, 4290000
טל: 03-5353535, פקס: 03-5353536

יועץ זכוכית:
משרד יועצי זכוכית בע"מ
רח' הגפן 72, מבשרת ציון, 4290000
טל: 03-5353535, פקס: 03-5353536

יועץ אבן:
משרד יועצי אבן בע"מ
רח' הגפן 72, מבשרת ציון, 4290000
טל: 03-5353535, פקס: 03-5353536

יועץ גבס:
משרד יועצי גבס בע"מ
רח' הגפן 72, מבשרת ציון, 4290000
טל: 03-5353535, פקס: 03-5353536

יועץ צבע:
משרד יועצי צבע בע"מ
רח' הגפן 72, מבשרת ציון, 4290000
טל: 03-5353535, פקס: 03-5353536

יועץ ריצוף:
משרד יועצי ריצוף בע"מ
רח' הגפן 72, מבשרת ציון, 4290000
טל: 03-5353535, פקס: 03-5353536

יועץ גינון:
משרד יועצי גינון בע"מ
רח' הגפן 72, מבשרת ציון, 4290000
טל: 03-5353535, פקס: 03-5353536

יועץ תאורה:
משרד יועצי תאורה בע"מ
רח' הגפן 72, מבשרת ציון, 4290000
טל: 03-5353535, פקס: 03-5353536

יועץ מעליות:
משרד יועצי מעליות בע"מ
רח' הגפן 72, מבשרת ציון, 4290000
טל: 03-5353535, פקס: 03-5353536

יועץ מטבחים:
משרד יועצי מטבחים בע"מ
רח' הגפן 72, מבשרת ציון, 4290000
טל: 03-5353535, פקס: 03-5353536

יועץ שילוט:
משרד יועצי שילוט בע"מ
רח' הגפן 72, מבשרת ציון, 4290000
טל: 03-5353535, פקס: 03-5353536

יועץ אחר:
משרד יועצי אחר בע"מ
רח' הגפן 72, מבשרת ציון, 4290000
טל: 03-5353535, פקס: 03-5353536

זכויות יוצרים:
כל הזכויות שמורות. אין להעתיק, לשכפל, להפיץ או לעשות כל שימוש אחר בתכנית זו ללא אישור בכתב ומראש מאת משרד כרמית בע"מ. הפרת זכויות יוצרים תגרור תביעה משפטית.

הערות:
1. כל המידות ברישום בס"מ אלא אם צוין אחרת.
2. יש לבדוק את כל המידות באתר לפני תחילת העבודה.
3. כל שינוי מהתכנית המאושרת יש לאשר מראש עם המתכנן.
4. אין להשתמש בתכנית זו לצורכי בניה אלא אם כן היא מסומנת "להיתר".

מקרא:
קיר בטון
קיר בלוקים
קיר גבס
דלת
חלון
מדרגות
מעלית
פיר
קורה
עמוד
יסוד
רצפה
תקרה
גג
מעקה
שער
גדר
שביל
כביש
חניה
גינון
עץ
שיח
ספסל
פח אשפה
ברז
ניקוז
תאורה
שילוט
מצלמה
אזעקה
כיבוי אש
גז
חשמל
מים
ביוב
אוורור
מיזוג אוויר
חימום
קירור
מים חמים
מים קרים
ביוב
ניקוז
גז
חשמל
תקשורת
אבטחה
כיבוי אש
מעלית
מדרגות נעות
רמפה
שביל נגיש
חניה נגישה
שירותים נגישים
מקלחת נגישה
מטבח נגיש
חדר נגיש
מרפסת נגישה
גינון נגיש
שילוט נגיש
תאורה נגישה
אזעקה נגישה
כיבוי אש נגיש
מעלית נגישה
מדרגות נעות נגישות
רמפה נגיש

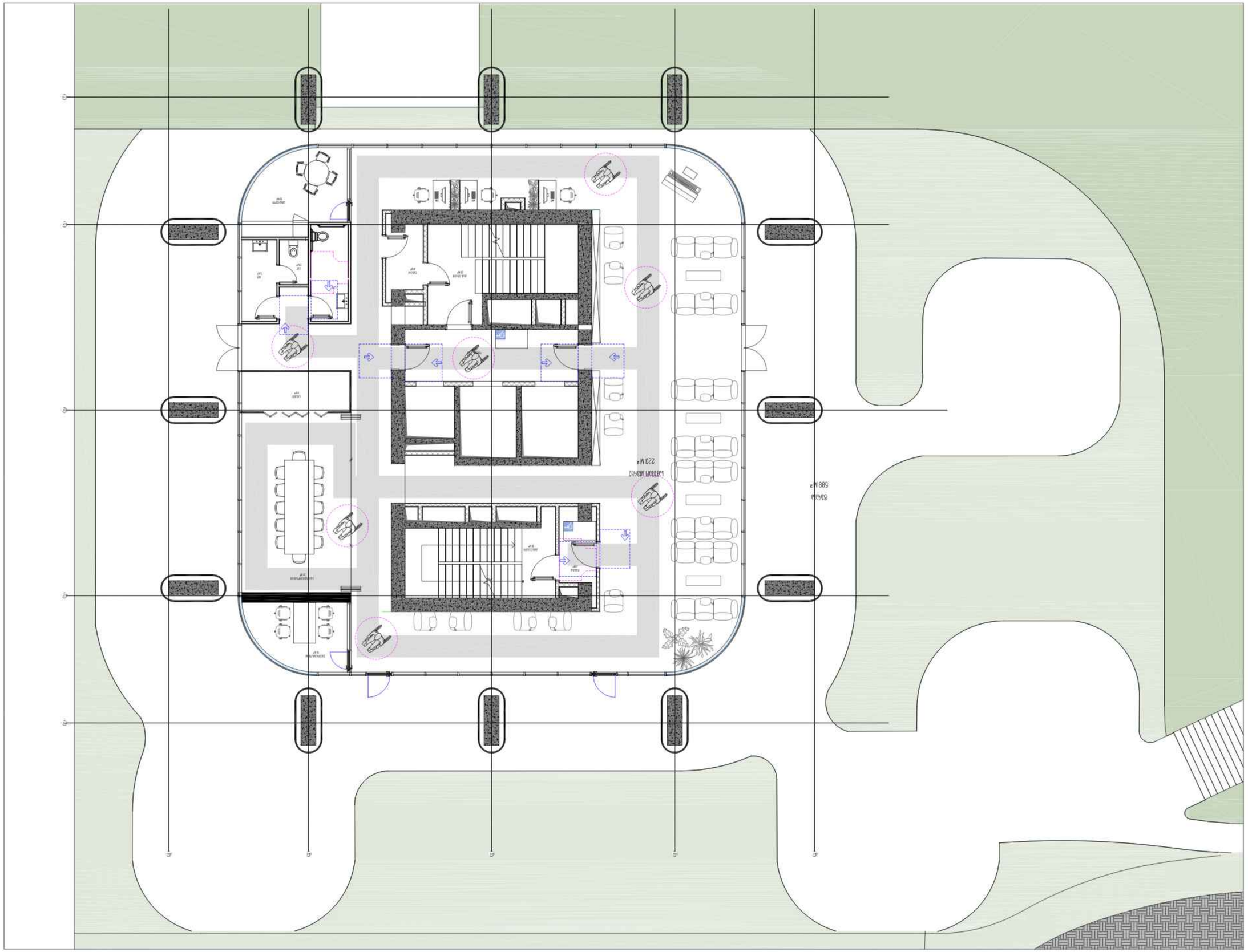

ARCHITECTURE
GRASSER
ARCHITEKTEN BDA
GRASSER ARCHITEKTEN BDA OG
MARIAHILFERSTRASSE 71, 1070 WIEN, AUSTRIA
OFFICE@GRASSER.AT

ALL RIGHTS RESERVED. THIS DRAWING IS THE PROPERTY OF GRASSER ARCHITEKTEN BDA OG AND MAY NOT BE COPIED OR REPRODUCED IN ANY FORM OR MEDIUM WHETHER ELECTRONIC OR MECHANICAL, INCLUDING PHOTOCOPYING, RECORDING OR STORAGE IN ANY INFORMATION RETRIEVAL SYSTEM, NOR MAY IT BE LENT, RESOLD, HIRED OUT OR OTHERWISE DISPOSED OF BY WAY OF TRADE IN ANY FORM OF BINDING OR COVER OTHER THAN THAT IN WHICH IT IS PUBLISHED, WITHOUT THE PRIOR CONSENT OF GRASSER ARCHITEKTEN BDA OG.

ARCHITEKT
DOMUS NEA

PROJEKT
ALTMANNSDORF HAUS N22
ALTMANNSDORF STRASSE
1220 WIEN, AUSTRIA

BAUTEIL
ERDGESCHOSSGRUNDRISS

PROJEKTNUMMER
2023-04

ERDGESCHOSSGRUNDRISS - BEREICH 2

PLANNUMMER	A-140-0002
PLANINDEX	REVOO
PLANTITEL	ERDGESCHOSSGRUNDRISS - BEREICH 2
MASSSTAB	1 : 100
FORMAT	A2
DATUM	08-APR-24 17:17:04
GEZEICHNET	MARKUS
GEPRÜFT	CHRISTOPH

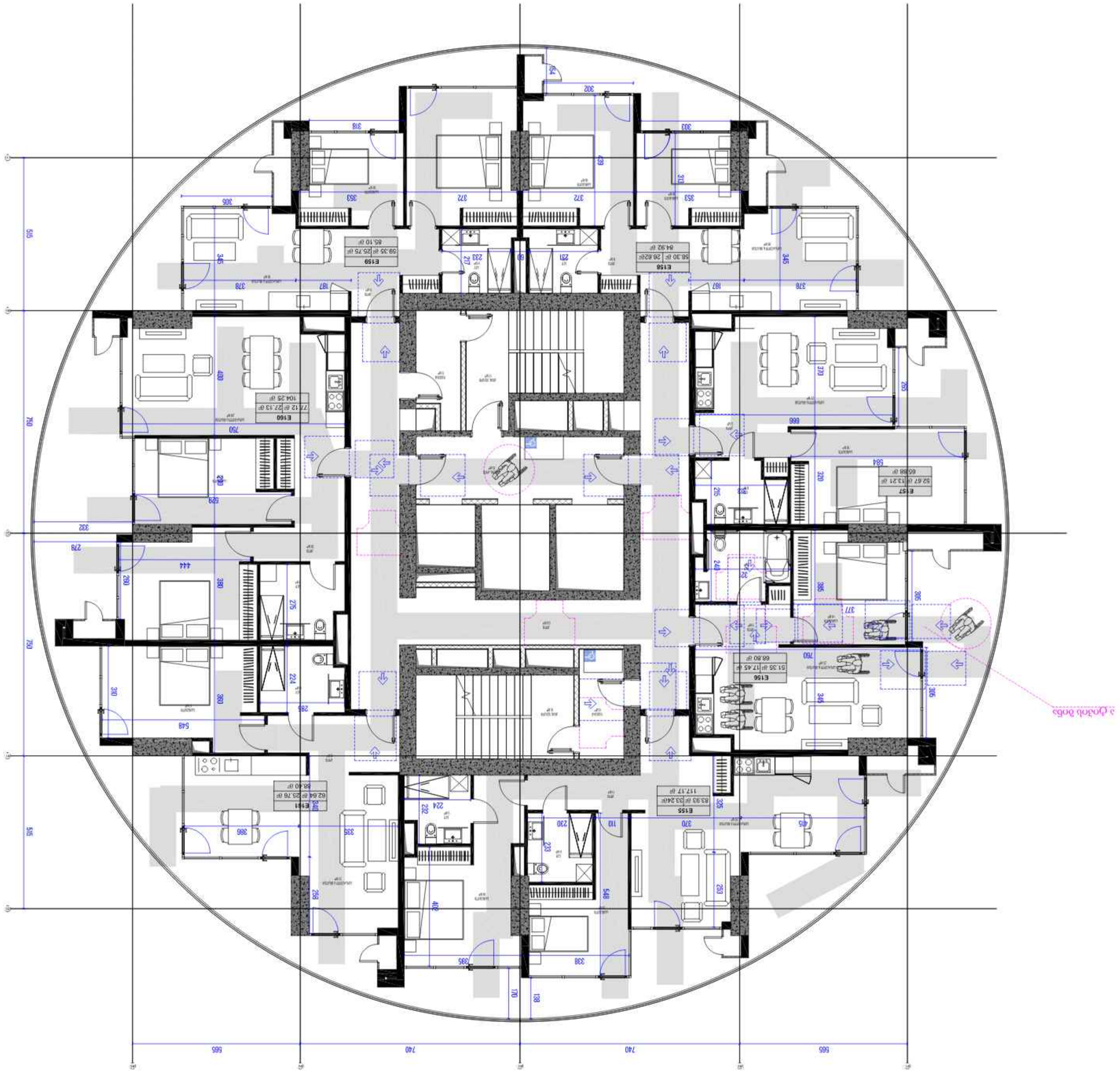
E157
52.67 ք
13.21 ք
66.88 ք
E156
56.30 ք
26.82ք
84.92 ք
E156
51.35 ք
17.45 ք
68.80 ք
E155
83.83 ք
33.24ք
117.17 ք
E158
59.35 ք
25.75 ք
85.10 ք
E160
77.12 ք
27.13 ք
104.25 ք
E161
62.64 ք
25.76 ք
88.40 ք
E159
59.35 ք
25.75 ք
85.10

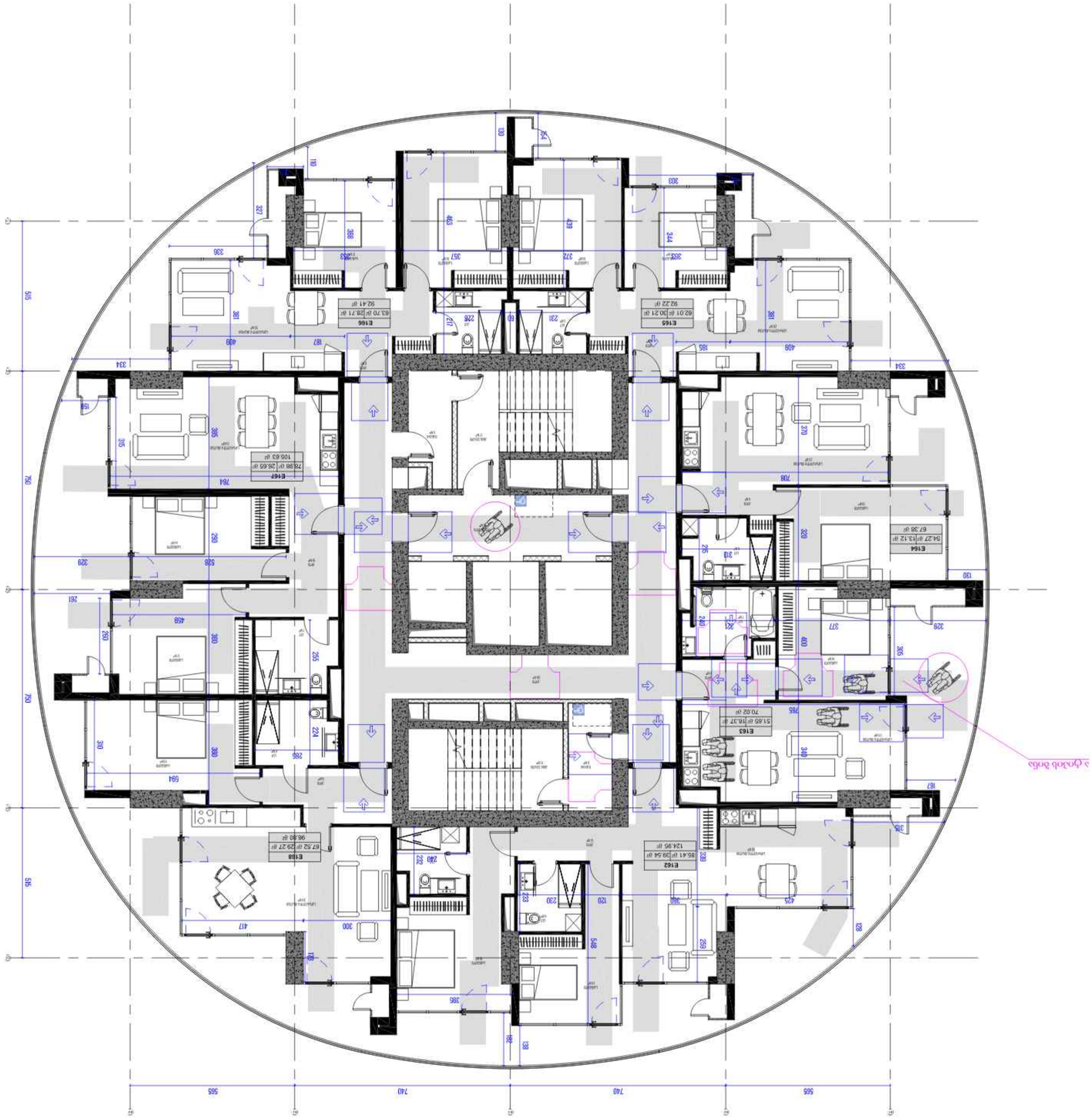

ԱՐՇԱՎԻՐՈՒՆԻՔ

ՀԱՅԱՍՏԱՆ, ԵՐԵՎԱՆ ԱՎԱՆԻ ՇԱՐԱՍՏԱՆ

ՀԵՌ. 60010@YAHOO.COM

ՀԱՄԱՁԱՅՆԱԳՐՈՒԹՅՈՒՆ

ՀԵՂԻՆԱԿԱՅԻՆ ԻՐԱՎՈՒՆՔՆԵՐ ՊԱՀՊԱՆՎՈՒՄ ԵՆ ՕՐԵՆՍԴՐՈՒԹՅԱՄԲ ԵՎ ՄԻՋԱԶԳԱՅԻՆ ԱՅԼ ՊԱՅՄԱՆԱԳՐԵՐՈՎ:
ՆԱԽԱՀԱՅԱՑՎԱԾ ՆԱԽԱԳԾԱՅԻՆ ԼՈՒԾՈՒՄՆԵՐԸ ԿԱՄ ՆԱՅԼ ՆՅՈՒԹԵՐԸ ՄԱՍՆԱՎՈՐ ԿԱՄ ԸՆԴՀԱՆՈՒՐ ՈՉ ԲՆԱՎԱՅՐԵՆ ԱՅԼ ՇԵՆՔԵՐԻ
ՆԱԽԱԳԾԱՅԻՆ ՈՐԵՎԷ ՄԱՍՆԱԳԻՏԱԿԱՆ ԿԱՄ ՏԵԽՆԻԿԱԿԱՆ ՄԱՍԻ ՄԱՍԻՆ ՏՎՅԱԼՆԵՐԸ ԿԱՄ ՆՅՈՒԹԵՐԸ ՉԵՆ ԿԱՐՈՂ ՕԳՏԱԳՈՐԾՎԵԼ
ԱՌԱՆՑ ՀԵՂԻՆԱԿԱՅԻՆ ԻՐԱՎՈՒՆՔՆԵՐԻ ՊԱՀՊԱՆԻ ԳՐԱՎՈՐ ԹՈՒՅԼՏՎՈՒԹՅԱՆ ԵՎ ԱՅԴ ԻՐԱՎՈՒՆՔՆԵՐԻ
ՀԱՄԱՐ ՊԱՏԱՍԽԱՆԱՏՎՈՒԹՅՈՒՆ ԿԿԻՐԻ ՕՐԵՆՔՈՎ ՆԱԽԱՏԵՍՎԱԾ ՊԱՏԺԱՄԲԵՐ:

ՀԱՍԱՐԱԿԱԿԱՆ

ՀԱՄԱՅՆՔԱՅԻՆ

ՀԱՄԱՅՆՔԱՅԻՆ ՇԵՆՔԵՐ

ՀԱՍՑԵՀԱՍԱՐԱԿԱԿԱՆ ՊԱՐՏԱԴԻՐՈՒԹՅՈՒՆ-ԱՐՏԱՖԱՐԵՐ

ՀԱՍՑԵՀԱՍԱՐԱԿԱԿԱՆ ՊԱՐՏԱԴԻՐՈՒԹՅՈՒՆ-ԱՐՏԱՖԱՐԵՐ

ՆԱԽԱԳԾԱՅԻՆ ՄԱԿԵՐԵՍ - 463.54 մ².
ՆԱԽԱԳԾԱՅԻՆ ԱՇԽԱՏԱՆՔԱՅԻՆ - 186.86 մ².
ՆԱԽԱԳԾԱՅԻՆ ԱՌԱՋԱՐԿՎՈՂ ՊԱՏԱՍԽԱՆԱՏՎՈՒ - 116 մ².

ՀԱՄԱՐ ՊԱՏԱՍԽԱՆԱՏՎՈՒ

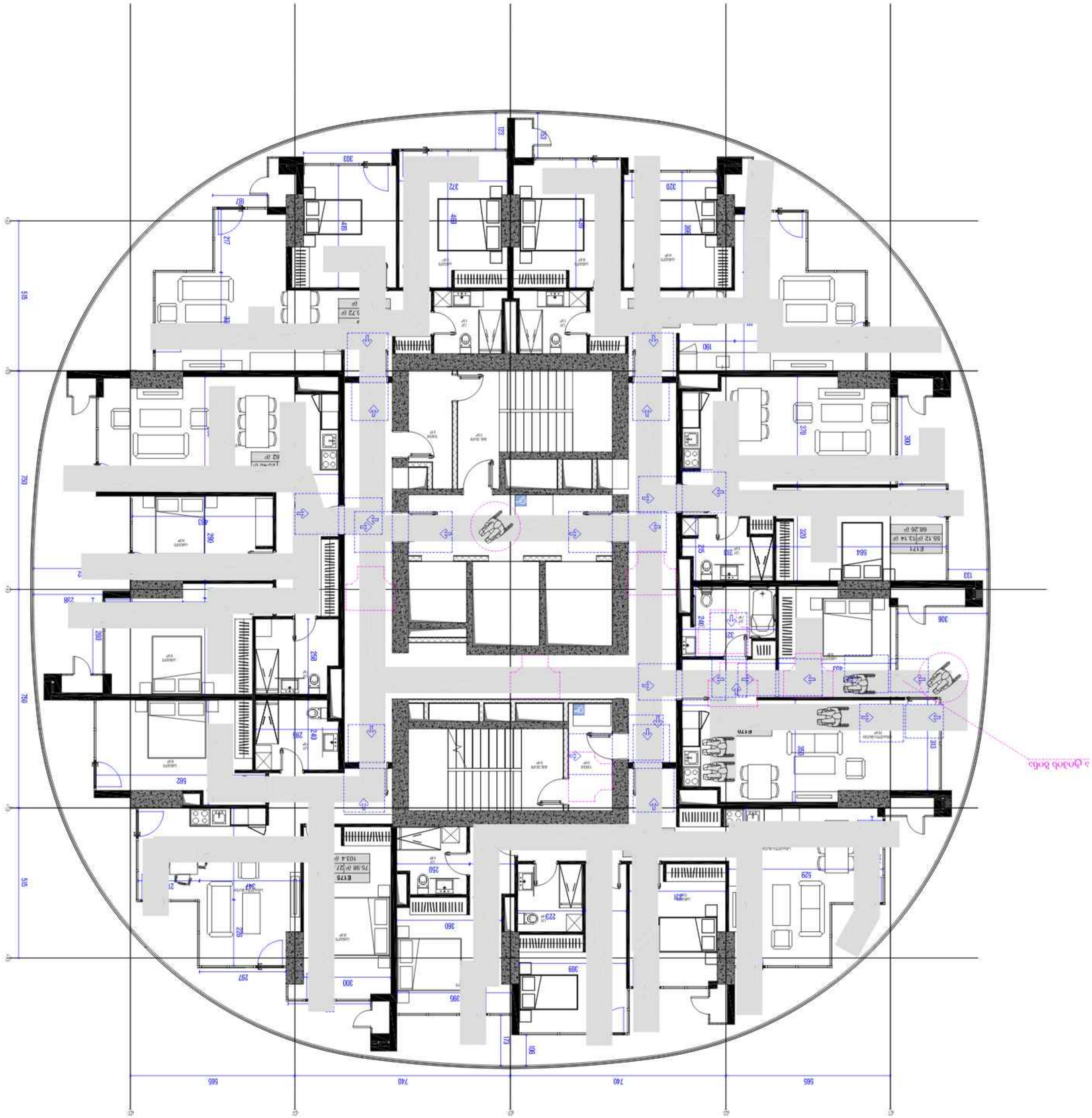

ՄԱՐՄԱՐԱՊԵՏ

ՀԱՍՄԻԿ ՄԱՐՏԻՐՈՍՅԱՆ

ՀԱՍՑԵ ՀԱՅԿԱԿԱՆ ՀԱՆՐԱՊԵՏՈՒԹՅԱՆ ԱՐԱՐԱՏԻ ՄԱՐԶԻ ԱՐԱՐԱՏ ՀԱՄԱՅՆՔԻ ՂԱՐԱԲԱՂԻ ԳՅՈՒՂԻ ՀԱՍՑԵ ԱՐԱՐԱՏ ՀԱՄԱՅՆՔԻ ՂԱՐԱԲԱՂԻ ԳՅՈՒՂԻ

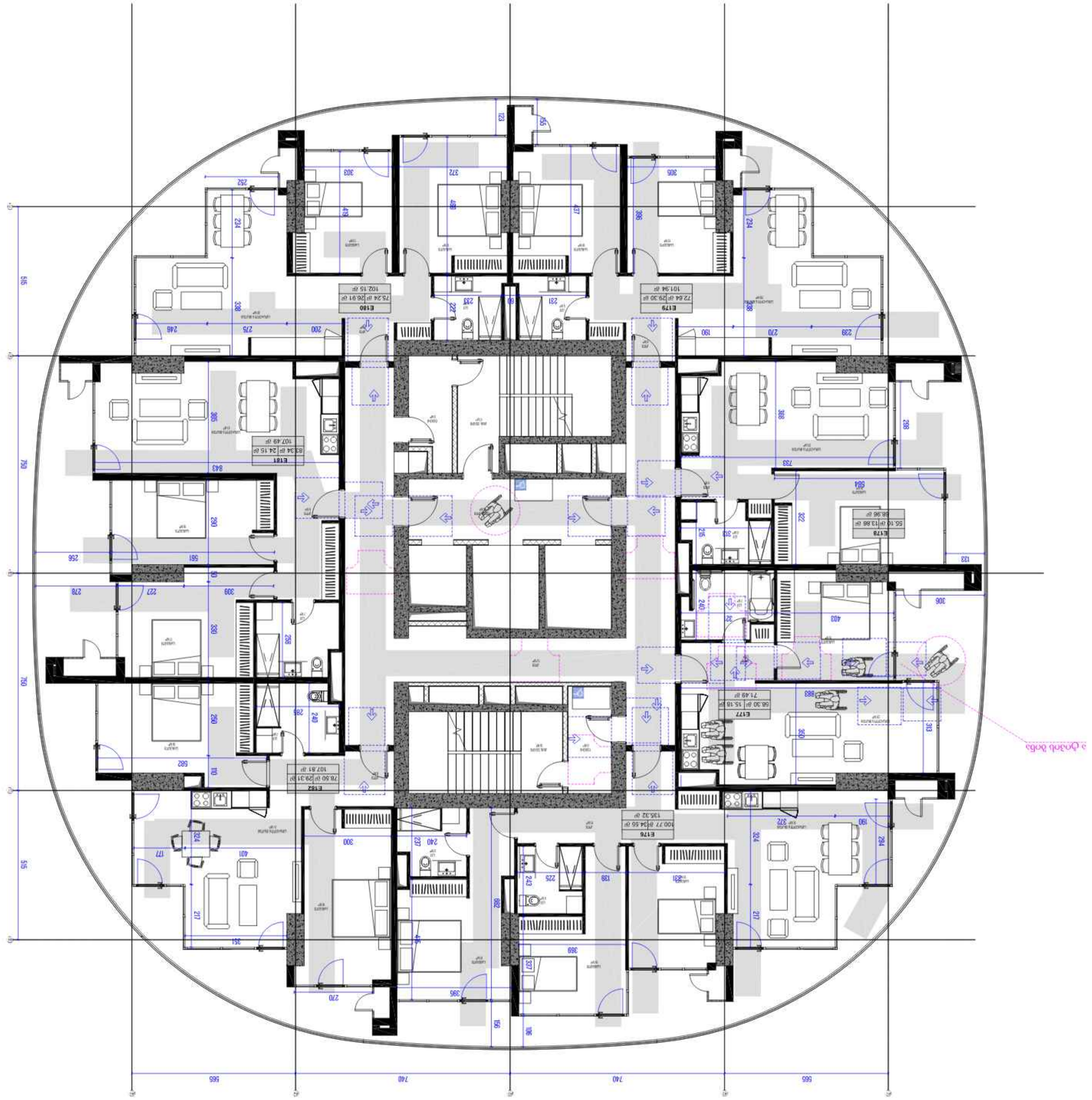

מהנדסים יועצים

ברנשטיין

ברנשטיין מהנדסים בע"מ

רח' הברזל 32, קומה 2, תל אביב-יפו

טל': 03-6444555, פקס: 03-6444556

דוא"ל: office@bernstein.co.il

אין להעתיק או לעשות שימוש בתכנית זו ללא אישור בכתב ומראש מאת ברנשטיין מהנדסים בע"מ. התכנית היא רכושו הבלעדי של המתכנן ואין להשתמש בה לכל מטרה אחרת. כל הזכויות שמורות.

הערות

1. כל המידות בס"מ, אלא אם צוין אחרת.
2. יש לבדוק את המידות באתר לפני ביצוע העבודה.
3. אין למדוד מתכנית זו.
4. תכנית זו מיועדת לשימוש לצורך הגשה לרישוי בלבד.

מקרא

- קו בניין
- גבול מגרש
- קיר בטון מזוין עובי 25 ס"מ
- קיר בלוקים עובי 20 ס"מ
- קיר בלוקים עובי 10 ס"מ
- קיר גבס עובי 10 ס"מ

מהנדס

DANIEL KEA

אדריכלית

מתכנון אדריכלית
רישיון מס' 42022

קונה

[illegible]

מגורים

מרכז מסחרי-מגורים מגדל-ערבה

גוש: 6218 ב'
חלקה: 172 ב'
מגרש: 117 ב'
מגדל ערבה 1, רח' הברזל 32, תל אביב-יפו

שלב

תכנית קומה

קנה מידה

1:100

תאריך

08-APR-24 17:16:06

קומה

קומת גלריה - 6

מספר תוכנית

CMC-DKN-DWG-GKA-ARC-144-REV01

תאריך מהדורה	מהדורה
תאריך 03 בינואר	דיוק מהדורה
תאריך מהדורה	הערות מהדורה

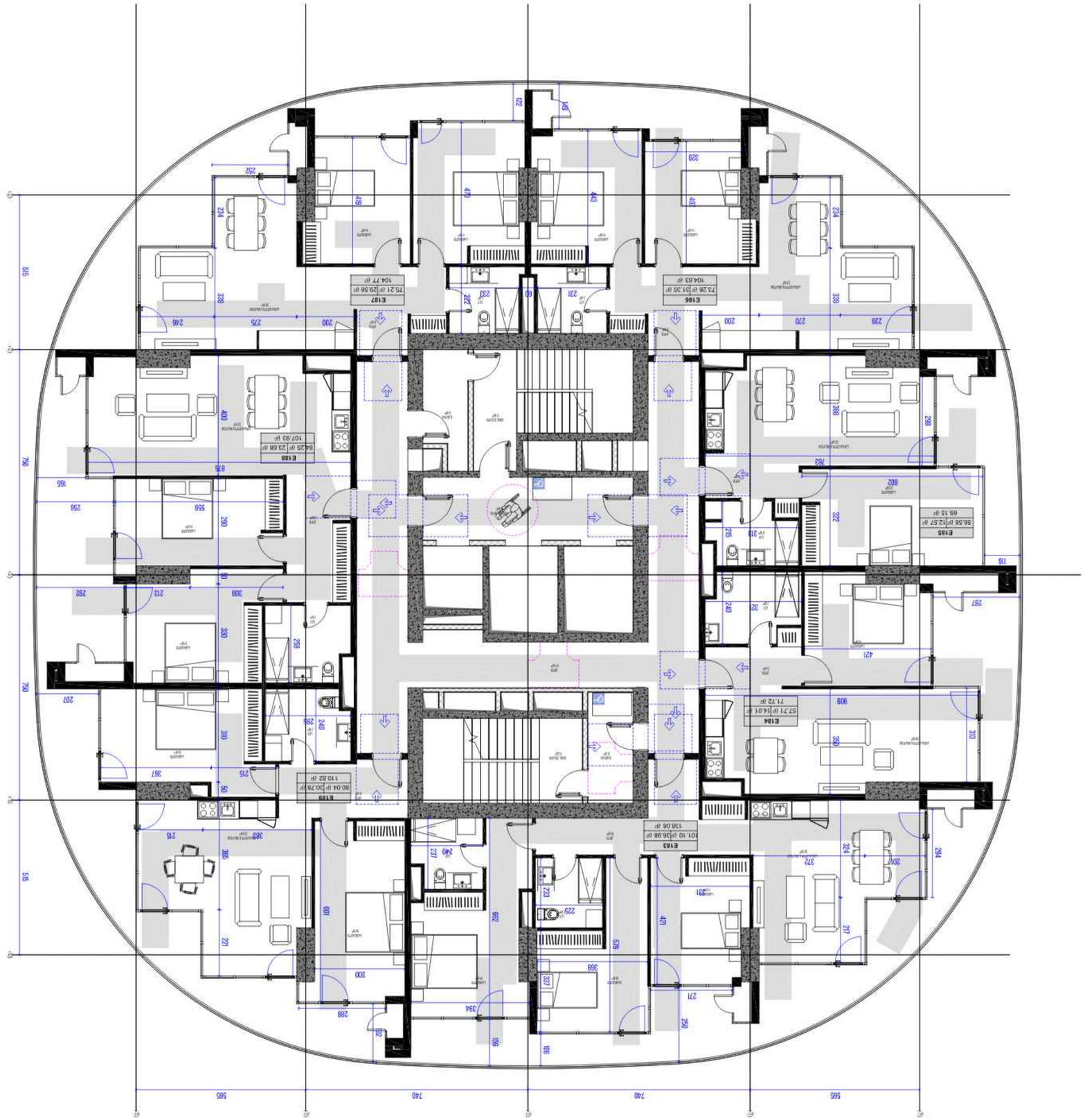

ԱՐՇԱՎԻՐ ՀԱՅԿԱԶՅԱՆ

ՀԱՅԿԱԶՅԱՆ ԱՐՇԱՎԻՐ

ք.Երևան, Կոմիտաս 72, բն.4, հեռ.՝ 010 23 23 23

ARSHAVIR.HAYKAZYAN@YAHOO.COM

ՀԱՄԱՀԵՂԻՆԱԿ ՄԱՍՆԱԳԻՏԱԿԱՆ ԳՈՐԾԱՐԱՆ

ՀՀ ՔԱՂԱՔԱՇԻՆՈՒԹՅԱՆ ԿՈՄԻՏԵԻ ԱՌԱՋԱՏԱՐԻ 21.12.2021թ. N 1-Ն ՈՐՈՇՄԱՄԲ ՀԱՍՏԱՏՎԱԾ ՀԱՄԱՀԵՂԻՆԱԿ ՄԱՍՆԱԳԻՏԱԿԱՆ ԳՈՐԾԱՐԱՆԻ ԱՇԽԱՏԱՆՔՆԵՐԻ ԿԱՏԱՐՄԱՆ ՀԱՄԱՐ ՊԱՏԱՍԽԱՆԱՏՎՈՒԹՅՈՒՆ ԿՐԵԼՈՒ ԻՐԱՎՈՒՆՔ ՈՒՆԵՑՈՂ ՀԱՄԱՀԵՂԻՆԱԿ ՄԱՍՆԱԳԻՏԱԿԱՆ ԳՈՐԾԱՐԱՆՆԵՐԻ ՑԱՆԿԻ ՄԵՋ ԳՐԱՆՑՎԱԾ ՀԵՂԻՆԱԿԱՀԱՍՏԱՏՈՂ ՄԱՍՆԱԳԻՏԱԿԱՆ ԳՈՐԾԱՐԱՆ

ՀԱՅԿԱԶՅԱՆ ԱՐՇԱՎԻՐ

ՀՀՀՀ

ՀՀՀՀ

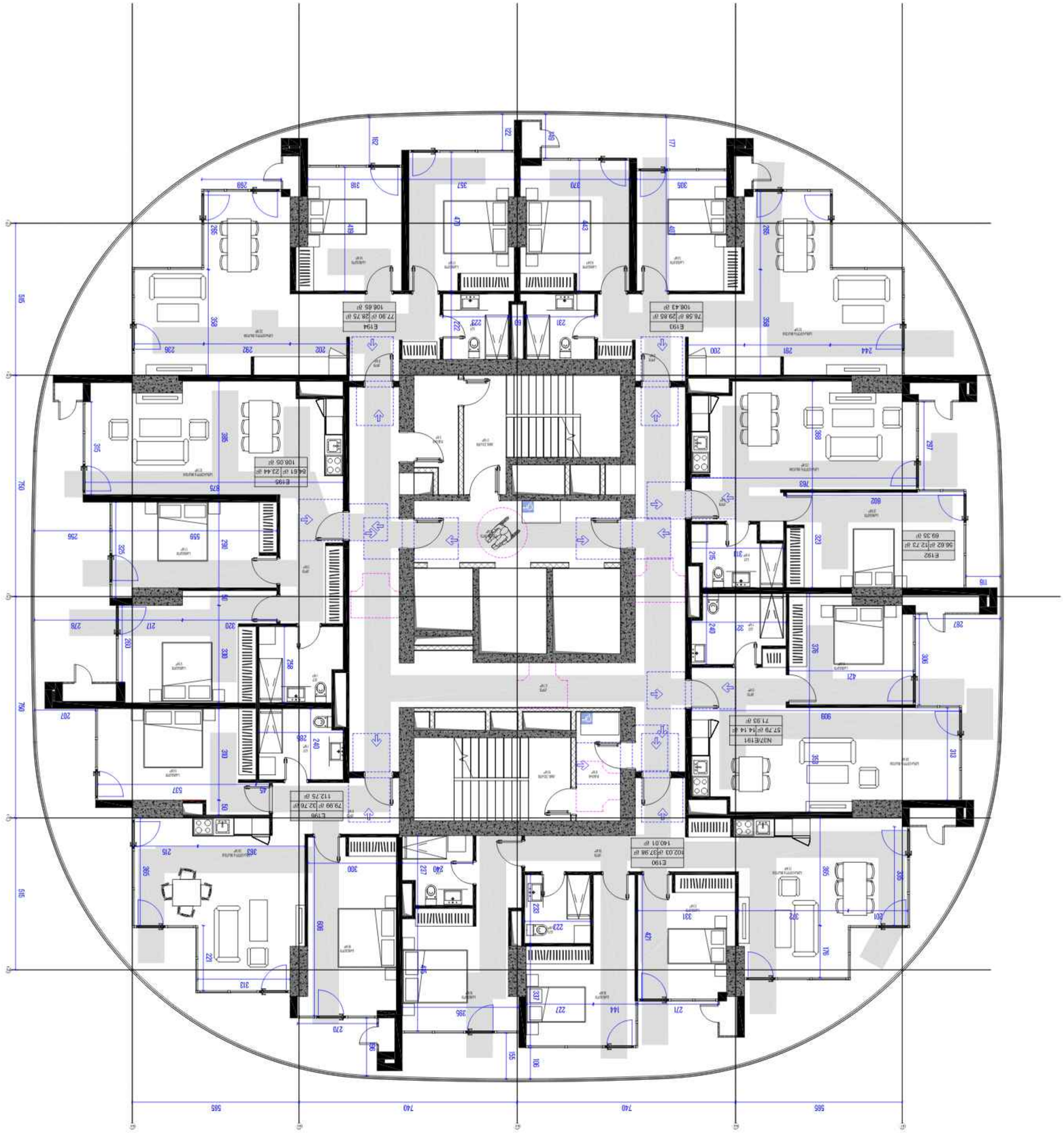

ΑΡΧΙΤΕΚΤΟΝΙΚΗ

ΔΗΜΗΤΡΙΟΣ ΜΑΡΚΟΥΛΗΣ

ΑΡΧΙΤΕΚΤΟΝΑΣ ΜΗΧΑΝΙΚΟΣ

ΑΡΧΙΤΕΚΤΟΝΙΚΗ ΜΕΛΕΤΩΝ ΚΑΙ ΕΠΙΒΛΕΨΕΙΣ ΔΗΜΟΣΙΩΝ ΚΑΙ ΙΔΙΩΤΙΚΩΝ ΕΡΓΩΝ

ΑΘΗΝΑ 72 ΑΝΔΡΕΑ ΚΑΡΚΑΒΙΤΣΑ 117 42

ΤΗΛ.: 210 9238 ΚΙΝΗΤΟ: 6944 ΑΔΕΙΑ ΕΠΑΓΓΕΛΜΑΤΟΣ ΤΕΕ

ΕΠΙΚΟΙΝΩΝΙΑ: ΔΗΜΗΤΡΗΣ ΜΑΡΚΟΥΛΗΣ

ΑΡΧΙΤΕΚΤΟΝΙΚΗ ΜΕΛΕΤΩΝ ΚΑΙ ΕΠΙΒΛΕΨΕΙΣ ΔΗΜΟΣΙΩΝ ΚΑΙ ΙΔΙΩΤΙΚΩΝ ΕΡΓΩΝ

ΑΡΧΙΤΕΚΤΟΝΑΣ ΜΗΧΑΝΙΚΟΣ

ΔΗΜΗΤΡΙΟΣ ΜΑΡΚΟΥΛΗΣ

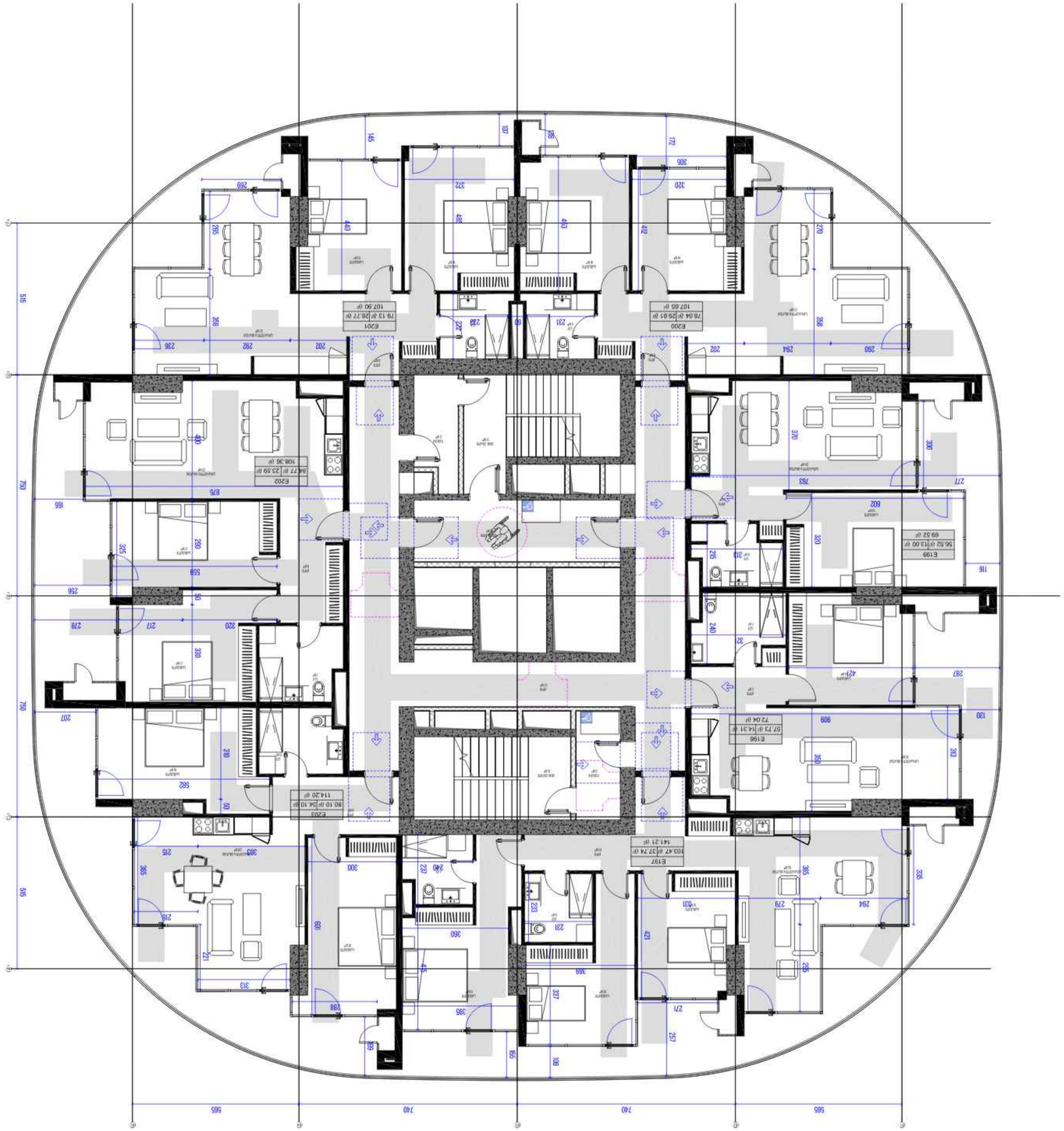

ՄԱՐԱՖԱՐՅԱՆ

ՀԱՐՈՒԹՅՈՒՆ ՄԱՐԱՖԱՐՅԱՆ

ք. ԵՐԵՎԱՆ, ՇԱՀՈՒՄՅԱՆ 72, ԲՆ 23 ԱՎԱԳԱՆՈՒ ՀԱՄԱՅՆՔ

+374 (0) 77 23 45 67

ՊԱՏՎԻՐԱՏՎԱԾ ՃԱՐՏԱՐԱՊԵՏ

ՄԱՐԻԱՄ ՂԱԶԱՐՅԱՆ

ՀԱՄԱՀԵՂԻՆԱԿ ՃԱՐՏԱՐԱՊԵՏ

ԱՐԱՄ ՎԱՀԱՆՅԱՆ

ՀԱՍՏԱՏԱԳԻՐ ՃԱՐՏԱՐԱՊԵՏ

ՆԱՐԵԿ ՄԿՐՏՉՅԱՆ

ՆԱԽԱԳԻԾ ՃԱՐՏԱՐԱՊԵՏ

ԼԻԼԻԹ ՍԱՀԱԿՅԱՆ

ՀԱՍԱՐԱԿԱԿԱՆ ՄԱՐԶԱՓԱՅԼԱՐ-ԱՐՀԱՏԱՇԻՆ

ՀԱՍՑԵ ԹԻՎ 84 Ա.
ՀԱՄԱՅՆՔԱՅԻՆ ՇԻՆԱՐԱՐԱԿԱՆ
ՀԱՄԱՐ 18112 Ա.
ՀԱՄԱՅՆՔԱՅԻՆ ՇԻՆԱՐԱՐԱԿԱՆ ԵՎ ՔԱՂԱՔԱՇԻՆԱԿԱՆ ՀԱՐՑԵՐ
ՀԱՄԱՐ 117 Ա.

ՇԻՆԱՐԱՐԱԿԱՆ ՀԱՄԱԿԱՐԳԱՅԻՆ ՄԱՍ

ՀԱՄԱՐ ՀԱՄԱՁԱՅՆԱԳՐՈՎ ՀԱՍՏԱՏՎԱԾ ՇԻՆԱՐԱՐԱԿԱՆ ԿԱԶՄԱԿԵՐՊՈՒԹՅԱՆ ՀԱՄԱՐ ՊԱՏԱՍԽԱՆԱՏՎՈՒ ՄԱՍՆԱԳԻՏԱԿԱՆ ԿԱԶՄԱԿԵՐՊՈՒԹՅՈՒՆ

ՀԱՄԱՐ ՀԱՄԱՁԱՅՆԱԳՐՈՎ ՀԱՍՏԱՏՎԱԾ ՇԻՆԱՐԱՐԱԿԱՆ ԿԱԶՄԱԿԵՐՊՈՒԹՅԱՆ ՀԱՄԱՐ ՊԱՏԱՍԽԱՆԱՏՎՈՒ ՄԱՍՆԱԳԻՏԱԿԱՆ ԿԱԶՄԱԿԵՐՊՈՒԹՅՈՒՆ

ՇԻՆԱՐԱՐԱԿԱՆ ՀԱՄԱԿԱՐԳԱՅԻՆ ՄԱՍ

ՀԱՍՑԵ ԹԻՎ 84 Ա.

ՀԱՄԱՅՆՔԱՅԻՆ ՇԻՆԱՐԱՐԱԿԱՆ

ՀԱՄԱՐ 18112 Ա.

ՀԱՄԱՅՆՔԱՅԻՆ ՇԻՆԱՐԱՐԱԿԱՆ ԵՎ ՔԱՂԱՔԱՇԻՆԱԿԱՆ ՀԱՐՑԵՐ

ՀԱՄԱՐ 117 Ա.

ՀԱՍԱՐԱԿԱԿԱՆ ՄԱՐԶԱՓԱՅԼԱՐ-ԱՐՀԱՏԱՇԻ

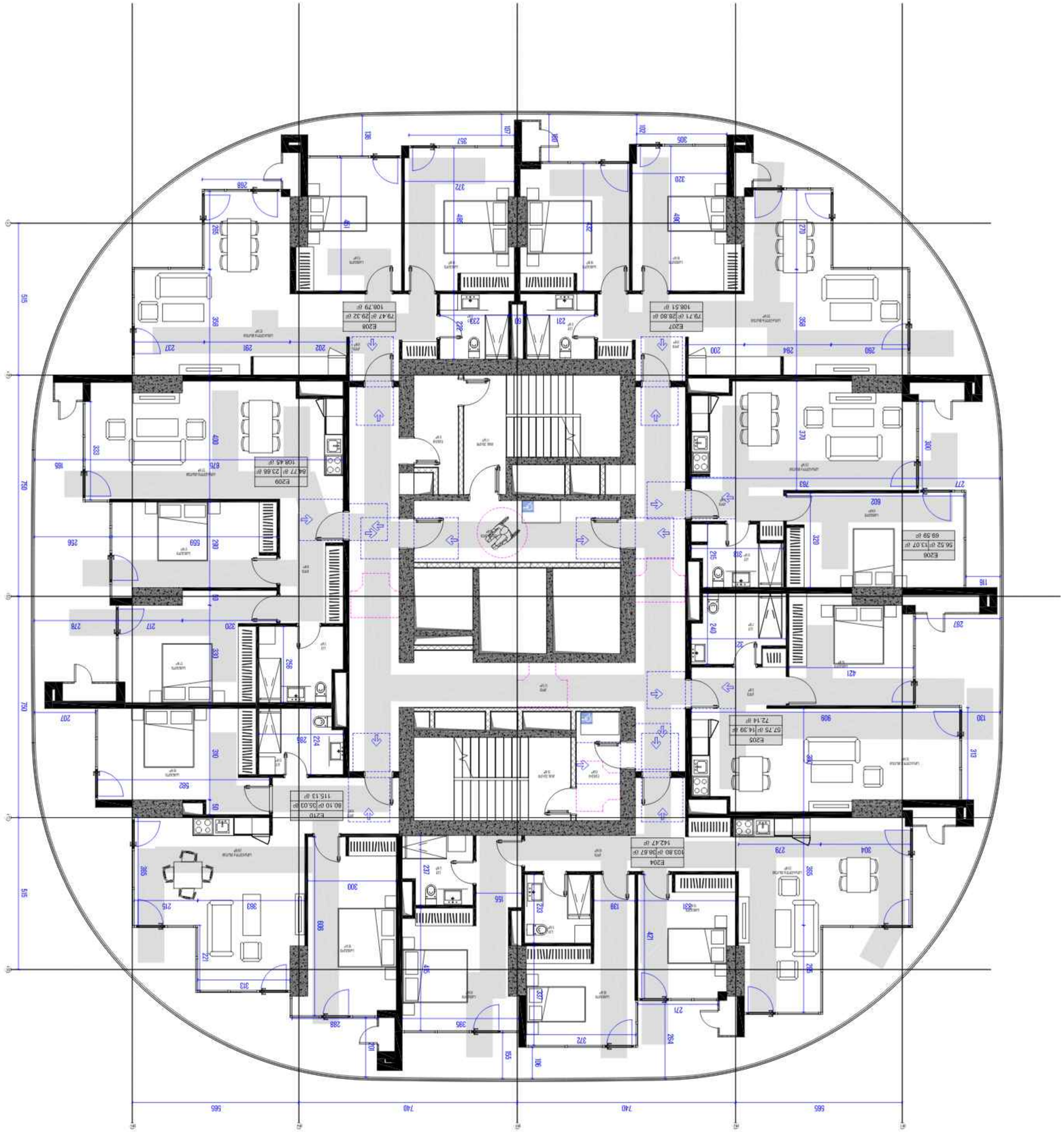

ARCHITECTURE

ARCHITECTURE

ARCHITECTURE

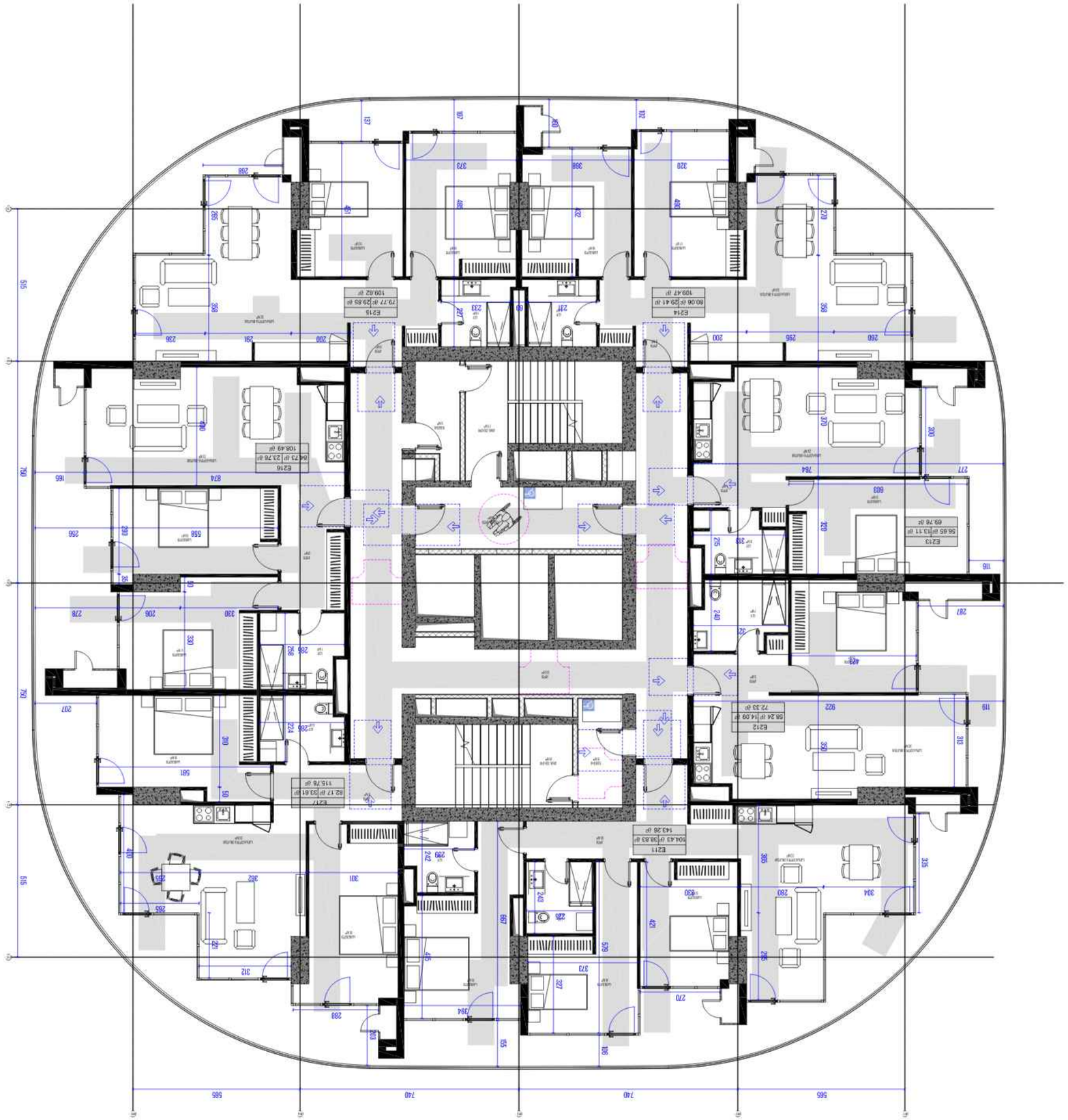

ARCHITECTURE

ARCHITECTURE

ARCHITECTURE

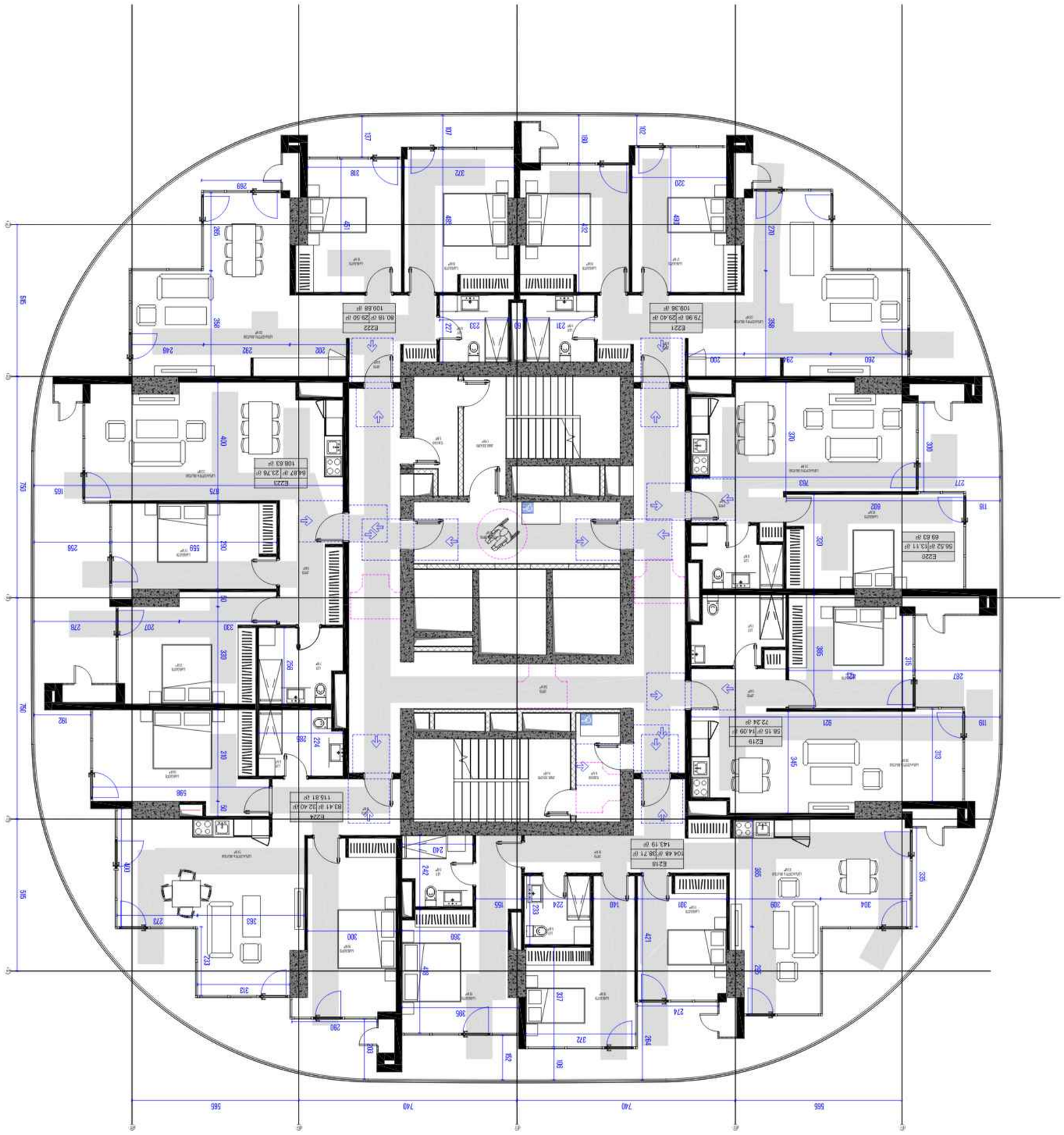

ՄԱՐՄԱՐԱՊԵՏ

ՀԱՅԿԱԶՈՒՆ ՀԱՅԿԱԶՈՒՆՅԱՆ

ՀԱՍՑԵ 8, ԵՐԵՎԱՆ 0010

+374 (10) 23 45 67

ՀԱՅԿԱԶՈՒՆ ՀԱՅԿԱԶՈՒՆՅԱՆ ԵՎ ՄԻՆԱՍՅԱՆ ՆՈՐԱՆ

ՀԱՅԿԱԶՈՒՆ ՀԱՅԿԱԶՈՒՆՅԱՆ

ՀԱՅԿԱԶՈՒՆ ՀԱՅԿԱԶՈՒՆՅԱՆ

ՀԱՅԿԱԶՈՒՆ ՀԱՅԿԱԶՈՒՆՅԱՆ

ՀԱՅԿԱԶՈՒՆ ՀԱՅԿԱԶՈՒՆՅԱՆ ԵՎ ՄԻՆԱՍՅԱՆ ՆՈՐԱՆ ՀԱՅԿԱԶՈՒՆ ՀԱՅԿԱԶՈՒՆՅ

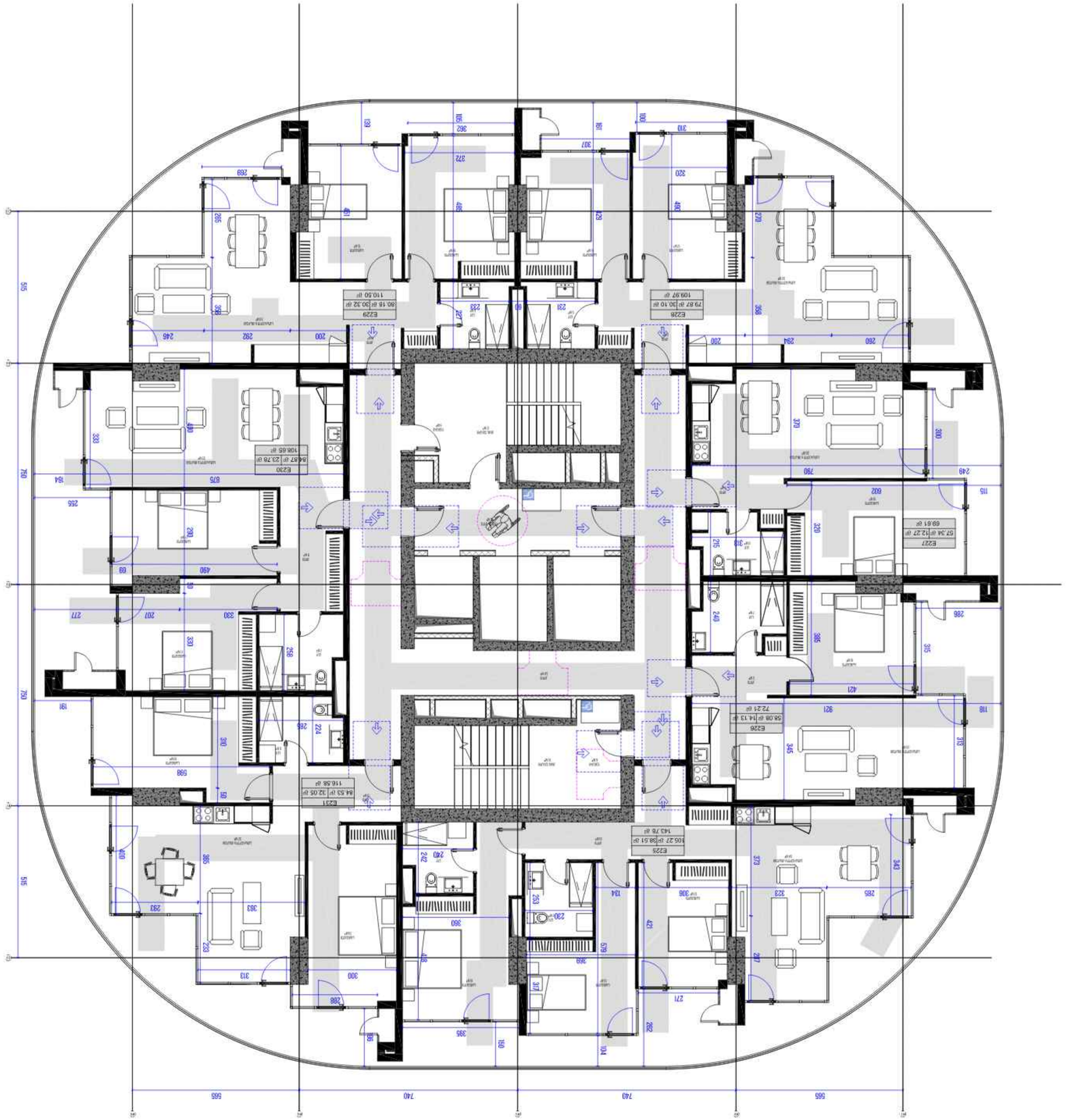

ՄԱՐՏԱԿԱՆ ՀԱՄԱԼԻՐ

ՀԱՅԱՍՏԱՆԻ ՀԱՆՐԱՊԵՏՈՒԹՅԱՆ ԱՐԱՐԱՏԻ ՄԱՐԶԻ ՎԱՂԱՐՇԱՊԱՏ ՀԱՄԱՅՆՔ

ՀԱՍՑԵ ԹԻՎ 71 ԱՐԱՅԻ ՀԱՆՐԱՊԵՏՈՒԹՅԱՆ ՀԱՐԱՎԱՅԻՆ ՀԱՄԱԼԻՐ

(+374) 60 65 65 65

CMC@MAMALADZE.GE

ՀԱՄԱՐԱԿԱՆ ՆՇԱՆԱԿՈՒԹՅՈՒՆ

ՀԱՄԱՐԱԿԱՆ ՀԱՏԱԿԱԳԾԻ ՀԱՄԱՐ ՀԱՅՏՆՎՈՂ ՏԱՐԱԾՔՆԵՐԸ ԵՎ ՄԵԹՈԴՆԵՐԸ ՀԱՄԱՊԱՏԱՍԽԱՆՈՒՄ ԵՆ ՀԱՅԱՍՏԱՆԻ ՀԱՆՐԱՊԵՏՈՒԹՅԱՆ ՕՐԵՆՍԴՐՈՒԹՅԱՆ ՊԱՀԱՆՋՆԵՐԻՆ ԵՎ ՀԱՄԱՊԱՏԱՍԽԱՆՈՒՄ ԵՆ ՀԱՅԱՍՏԱՆԻ ՀԱՆՐԱՊԵՏՈՒԹՅԱՆ ՏԱՐԱԾՔԱՅԻՆ ՊԼԱՆԱՎՈՐՄԱՆ ԵՎ ՇԻՆԱՐԱՐՈՒԹՅԱՆ ՆՈՐՄԵՐԻՆ

ՀԵՂԻՆԱԿ

ՀԱՄԱՐ

ՕՆԱՅԻՆ ՀԵՏ

ՀԱՄԱՀԵՂԻՆԱԿ

ՀԱՄԱՐԻ ՀԱՍՑԵ

ՀԱՄԱՐԻ ՀԱՍՑԵՈՒՄ Ա22 ՀԱՄԱՐԻ ՀԱՏԱԿԱԳԾԻ ԼԱՅՆԱՑՈՒՄ

ՀԱՄԱՐԻ ՀԱՍՑԵՈՒՄ ՊԱՏԿԵՐՎԱԾ ՏԱՐԱԾՔՆԵՐԻ ՑԱՆԿ

ՀԱՄԱՐԱԿԱՆ ՀԱՏԱԿԱԳԾԻ ՀԱՄԱՐ ՀԱՅՏՆՎՈՂ ՏԱՐԱԾՔՆԵՐԸ ԵՎ ՄԵԹՈԴՆԵՐԸ ՀԱՄԱՊԱՏԱՍԽԱՆՈՒՄ ԵՆ ՀԱՅԱՍՏԱՆԻ ՀԱՆՐԱՊԵՏՈՒԹՅԱՆ ՕՐԵՆՍԴՐՈՒԹՅԱՆ ՊԱՀԱՆՋՆԵՐԻՆ ԵՎ ՀԱՄԱՊԱՏԱՍԽԱՆՈՒՄ ԵՆ ՀԱՅԱՍՏԱՆԻ ՀԱՆՐԱՊԵՏՈՒԹՅԱՆ ՏԱՐԱԾՔԱՅԻՆ ՊԼԱՆԱՎՈՐՄԱՆ ԵՎ ՇԻՆԱՐԱՐՈՒԹՅԱՆ ՆՈՐՄԵՐԻՆ

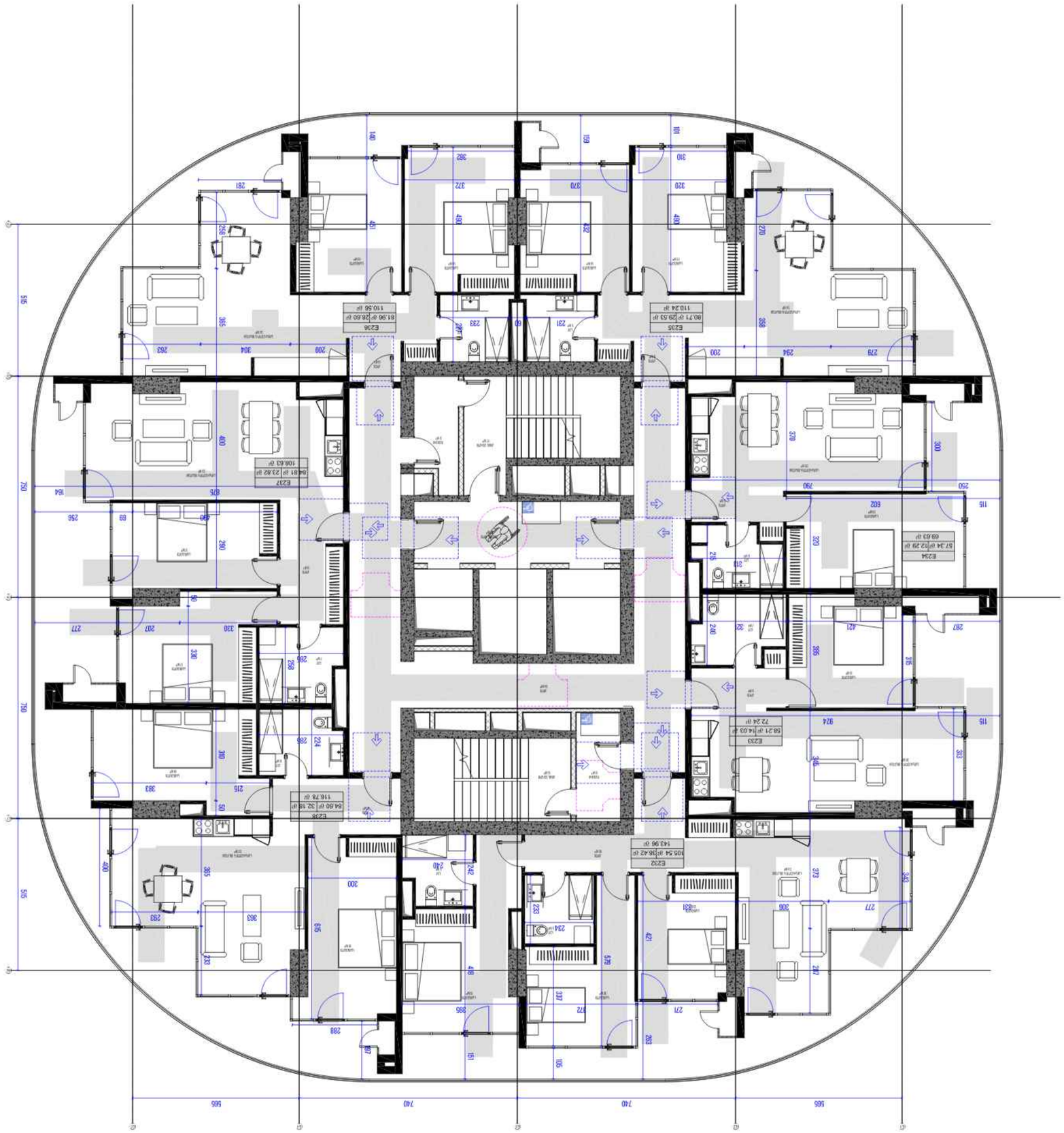

ՀԱՄԱՐՏԱՐԱՊԵՏ

ՀԱՐՈՒԹՅՈՒՆՅԱՆ ԳՈՀԱՐ

ք.ԵՐԵՎԱՆ, ՄԱՇՏՈՑԻ ՊՈՂՈՏԱ ՀԱՆՐԱՊԵՏՈՒԹՅԱՆ 72 ՇԵՆՔ 2 ՄԱՍՆԱՇԵՆՔ

ՀԵՂԱՀՈՍ ԳԵՂԱՐՎԵՍՏԱՀԱՐԹ ՈՒՍԱՆՈՂՈՒԹՅԱՆ ՀԱՄԱՐ

ՊԱՏՎԻՐԱՏՎՈՒԹՅԱՄԲ ՀԱՄԱՐՎՈՒՄ ԵՄ ՀԱՅԱՍՏԱՆԻ ՀԱՆՐԱՊԵՏՈՒԹՅԱՆ ՕՐԵՆՍԴՐՈՒԹՅԱՄԲ ՆԵՐԿԱՅԱՑՎԱԾ ՊԱՀԱՆՋՆԵՐԸ ԵՎ ՊԱՀԱՆՋՈՒՄ ԵՆ ՀԵՂԻՆԱԿԻ ԻՐԱՎՈՒՆՔՆԵՐԻ ՊԱՇՏՊԱՆՈՒԹՅՈՒՆ։ ՆԱԽԱԳԾԻ ՄԱՍԻՆ ՏՐԱՄԱԴՐՈՒԹՅԱՆ ԿԱՄ ՕԳՏԱԳՈՐԾՄԱՆ ԻՐԱՎՈՒՆՔ ՈՉ ՄԻ ՊԱՏՎԻՐԱՏՎՈՒԹՅԱՄԲ ՉԻ ՀԱՄԱՐՎՈՒՄ ՄԱՍՆԱՎՈՐ ԱՆՁԱՆՑ ՀԱՄԱՁԱՅՆԱԳՐԻ ԿԱՄ ՀԵՂԻՆԱԿԻ ԻՐԱՎՈՒՆՔՆԵՐԻ ՊԱՇՏՊԱՆՈՒԹՅԱՆ ՄԱՍԻՆ ՕՐԵՆՔՈՎ ՆԱԽԱՏԵՍՎԱԾ ԴԵՊՔԵՐՈՒՄ։

ՀԵՂԻՆԱԿ

DOMUS NEA

ՀԱՍՑԵ

ՀԱՅԱՍՏԱՆ, ԿՈՏԱՅՔԻ ՄԱՐԶ, ԱՐԻՆՋ ՀԱՄԱՅՆՔ, ՆՈՐ ԱՐԻՆՋ ՔԱՂԱՔԻ ՀՅՈՒՍԻՍԱՅԻՆ ՄԱՍ, 22 ՓՈՂՈՑ, ՇԵՆՔ N22

ՇԻՆԱՐԱՐՈՒԹՅԱՆ ՏԵՍԱԿ

ԱՐՏԱՔԻՆ ՏԱՐԱԾՔՆԵՐԻ ՀԱՄԱԿԱՐԳՉՄԱՆ ՀԱՄԱՐ ՀՈՂԱՄԱՍԻ ՎԱՐՉԱԿԱՆ ՍԱՀՄԱՆՆԵՐԻ ՊԱՀՊԱՆՄԱՆ ԵՎ ՕԳՏԱԳՈՐԾՄԱՆ ՊԱՅՄԱՆՆԵՐ

ՇԻՆՈՒԹՅԱՆ ՀԱՍՑԵՆԵՐԻ ՀԱՄԱՐ ՍԱՀՄԱՆՎՈՂ

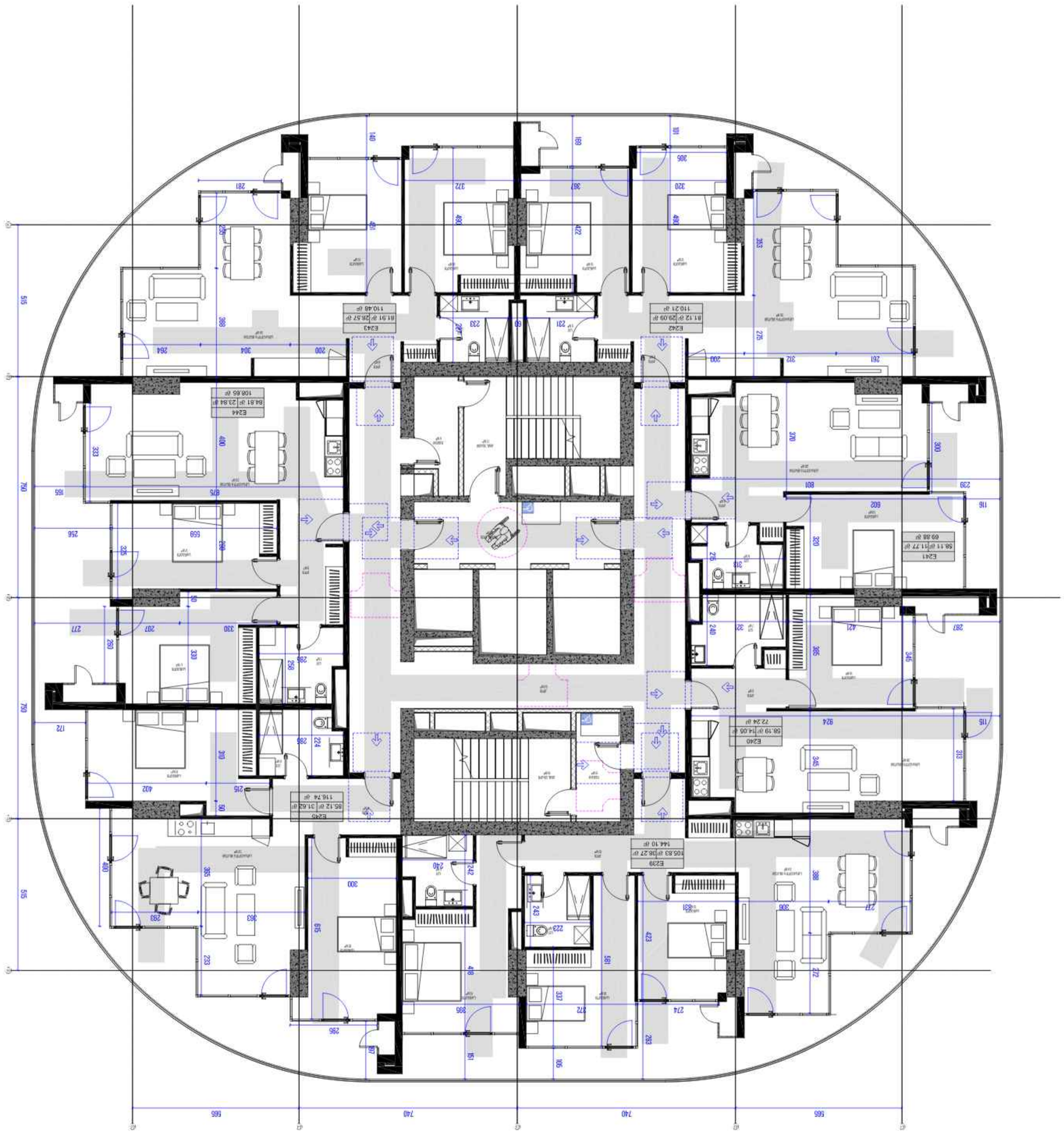

ՄԱՐԱՏԱՐԱՆՈՒԹՅՈՒՆ

ՀԱՅԿԱԶՆ ՇԻՆԱՐԱՐԱԿԱՆ ԱՇԽԱՏԱՆՔՆԵՐ ՍՊԸ

ք. ԵՐԵՎԱՆ, ՇԱՀՈՒՄՅԱՆ 72, ԲՆԱԿԱՐԱՆ 2, ՀԱՐԿ 3

ՀԵՂԱՀԱՍ ՊԱՇՏՈՆԱՏԱՐ ՏԱՐԻ ՊԵՏՈՍՅԱՆ

ՀԱՄԱՁԱՅՆԱԳՐՈՒԹՅՈՒՆ ՏՐԱՄԱԴՐԵԼ ՀԱՍՑԵՆԵՐԻ ՏԵՂԱԿԱՅՈՒԹՅԱՆ ՄԱՍԻՆ

ՀԵՂԻՆԱԿԱՅԻՆ ՄԱՐՄԻՆՆԵՐԻ ՀԱՄԱՁԱՅՆԵՑՎԱԾ ՏԵՂԱԿԱՅՈՒԹՅՈՒՆՆԵՐԸ ՊԱՏԿԱՆՈՒՄ ԵՆ ՀԱՅԿԱԶՆ ՇԻՆԱՐԱՐԱԿԱՆ ԱՇԽԱՏԱՆՔՆԵՐ ՍՊԸ-Ի ՍԵՓԱԿԱՆՈՒԹՅՈՒՆԸ ԵՎ ՉԵՆ ԿԱՐՈՂ ԼԻՆԵԼ ՕԳՏԱԳՈՐԾՎԵԼ ԱՅԼ ՆԱԽԱԳԾԵՐՈՒՄ ԿԱՄ ՀԱՆՁՆԵԼ ԵՐՐՈՐԴ ԱՆՁԱՆՑ

ՀԱՂՈՐԴԱԳՐՈՒԹՅՈՒՆ

ՀԱՅԿԱԶՆ

ՀԱՍՑԵ ԱՇԽ.

ՆԱԽԱԳԻԾ ՀԱՍՑԵՈՒՄ

ՀԱՐԿ 3

ՀԱՐԿԱՅԻՆ ՀԱՄԱԼԻՐ

ՀԱՐԿԱՅԻՆ ՀԱՄԱԼԻՐ ՀԱՍՑԵՈՒՄ

ՀԱՐԿԱՅԻՆ ՀԱՄԱԼԻՐ ՀԱՍՑԵՈՒՄ

ՀԱՐԿԱՅԻՆ ՀԱՄԱԼԻՐ ՀԱՍՑԵՈՒՄ

ՀԱՐԿԱՅԻՆ ՀԱՄԱԼԻՐ ՀԱՍՑԵՈՒՄ

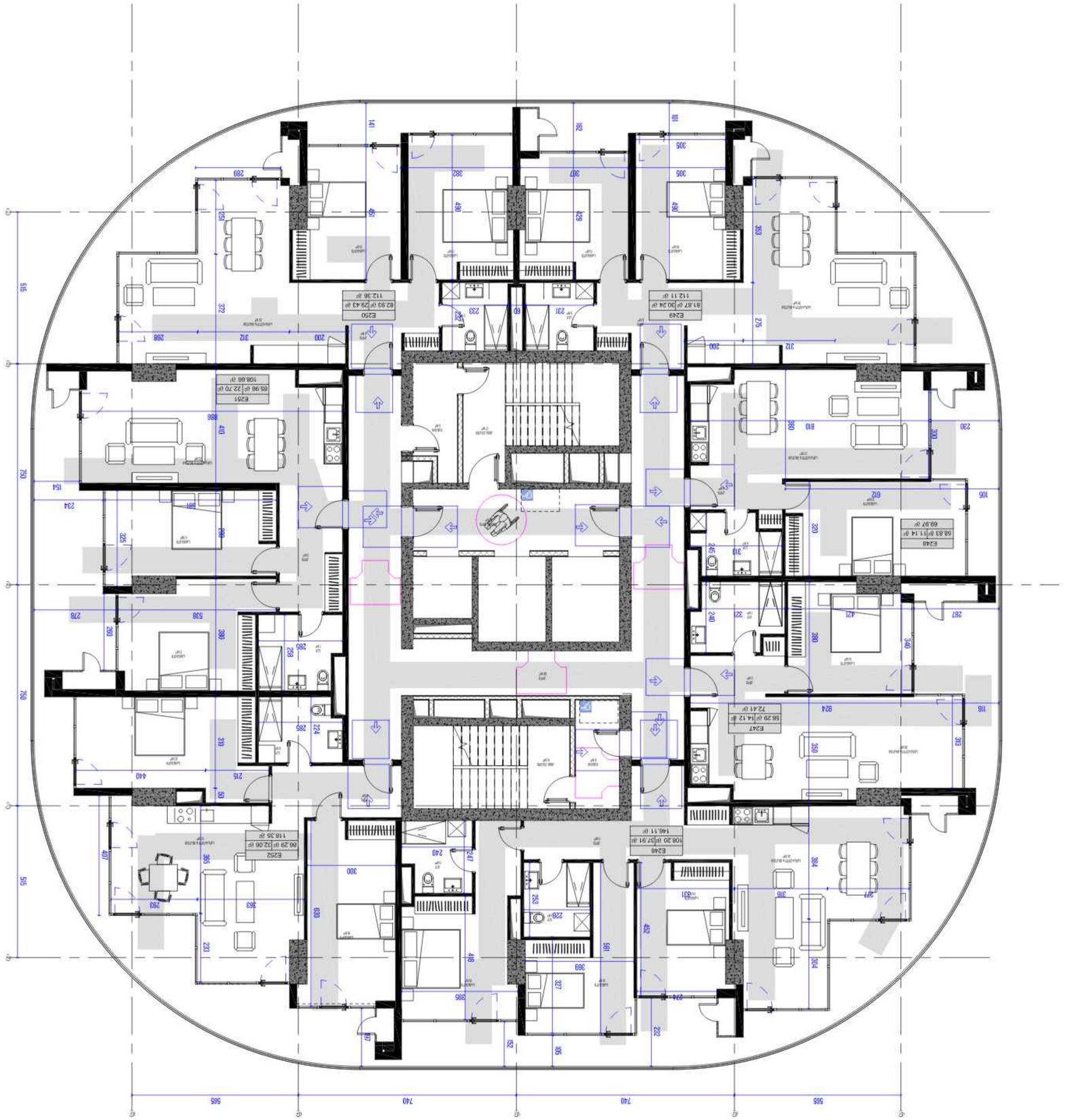

ՀԱՅԱՐԱՏՈՒՆ

ՀԱՅԱՐԱՏ ՀԱՄԱՅՆՔ

ՀԱՅԱՍՏԱՆԻ ՀԱՆՐԱՊԵՏՈՒԹՅԱՆ ԱՐԱՐԱՏԻ ՄԱՐԶԻ ՀԱՄԱՅՆՔԱՊԵՏԱՐԱՆ

ՀԱՍՑԵ ՀԱՍՑԵՆԵՐԻ ՀԱՄԱՐ ՀԱՄԱՅՆՔԱՅԻՆ ՍԵՓԱԿԱՆՈՒԹՅԱՆ ՄԱՍԻՆ

ՀԱՅԱՍՏԱՆԻ ՀԱՆՐԱՊԵՏՈՒԹՅԱՆ ԱՐԱՐԱՏԻ ՄԱՐԶ, ՀԱՅԱՐԱՏ ՀԱՄԱՅՆՔ, ՀԱՅԱՐԱՏ ՔԱՂԱՔ, ՀԱՆՐԱՊԵՏՈՒԹՅԱՆ ՀՐԱՊԱՐԱԿ 1

ՀԱՍՑԵ ՀԱՍՑԵՆԵՐԻ ՀԱՄԱՐ ՀԱՄԱՅՆՔԱՅԻՆ ՍԵՓԱԿԱՆՈՒԹՅԱՆ ՄԱՍԻՆ

ՀԱՅԱՍՏԱՆԻ ՀԱՆՐԱՊԵՏՈՒԹՅԱՆ ԱՐԱՐԱՏԻ ՄԱՐԶԻ ՀԱՄԱՅՆՔԱՊԵՏԱՐԱՆ

ՀԱՅԱՐԱՏ ՀԱՄԱՅՆՔ

CMC-DKN-DWG-GKA-ARC-154-REV01

ՀԱՏԱԿԱՑՄԱՆ ՀԱՄԱՐ

ՀԱՍՑԵ ՀԱՍՑԵՆԵՐԻ ՀԱՄԱՐ ՀԱՄԱՅՆՔԱՅԻՆ ՍԵՓԱԿԱՆՈՒԹՅԱՆ ՄԱՍԻՆ

ՀԱՅԱՍՏԱՆԻ ՀԱՆՐԱՊԵՏՈՒԹՅԱՆ ԱՐԱՐԱՏԻ ՄԱՐԶԻ ՀԱՄԱՅՆՔԱՊԵՏԱՐԱՆ

ՀԱՅԱՐԱՏ ՀԱՄԱՅՆՔ

16 ԱՇՏՈՒՄԱՅՄՈՂ Է - Ց ՄՐՑԱՅԻ

ՎԵՐԱԿԱՑՎՈՂ ՀԱՏԱԿԱԳԾԱՅԻՆ

ՀԱՏԱԿԱԳԾԱՅԻՆ	08-APR-24 17:28:31
ՏՊԱԳՐՈՒԹՅԱՆ ՉԱՓԸ	A2
ՄԱՍՇՏԱԲԱՅԻՆ	1:100
ՀԱՏԱԿԱԳԾԻ ԱՆՎԱՆՈՒՄԸ	ԱՇՏՈՒՄԱՅՄՈՂ Է - Ց ՄՐՑԱՅԻ 16

ՀԱՏԱԿԱՑՄԱՆ ՀԱՄԱՐ

ՀԱՏԱԿԱՑՄԱՆ ՀԱՄԱՐ	ՀԱՅԱՐԱՏ ՀԱՄԱՅՆՔ
ՀԱՍՑԵ ՀԱՍՑԵՆԵՐԻ ՀԱՄԱՐ ՀԱՄԱՅՆՔԱՅԻՆ ՍԵՓԱԿԱՆՈՒԹՅԱՆ ՄԱՍԻՆ	ՀԱՅԱՍՏԱՆԻ ՀԱՆՐԱՊԵՏՈՒԹՅԱՆ ԱՐԱՐԱՏԻ ՄԱՐԶԻ ՀԱՄԱՅՆՔԱՊԵՏԱՐԱՆ
ՀԱՏԱԿԱՑՄԱՆ ՀԱՄԱՐ ՀԱՄԱՅՆՔԱՅԻՆ ՍԵՓԱԿԱՆՈՒԹՅԱՆ ՄԱՍԻՆ	ՀԱՅԱՍՏԱՆԻ ՀԱՆՐԱՊԵՏՈՒԹՅԱՆ ԱՐԱՐԱՏԻ ՄԱՐԶԻ ՀԱՄԱՅՆՔԱՊԵՏԱՐԱՆ

CMC-DKN-DWG-GKA-ARC-154-REV01

ՀԱՏԱԿԱՑՄԱՆ ՀԱՄԱՐ

ՀԱՅԱՐԱՏ ՀԱՄԱՅՆՔ

ՀԱՅԱՍՏԱՆԻ ՀԱՆՐԱՊԵՏՈՒԹՅԱՆ ԱՐԱՐԱՏԻ ՄԱՐԶԻ ՀԱՄԱՅՆՔԱՊԵՏԱՐԱՆ

ՀԱՍՑԵ ՀԱՍՑԵՆԵՐԻ ՀԱՄԱՐ ՀԱՄԱՅՆՔԱՅԻՆ ՍԵՓԱԿԱՆՈՒԹՅԱՆ ՄԱՍԻՆ

ՀԱՅԱՍՏԱՆԻ ՀԱՆՐԱՊԵՏՈՒԹՅԱՆ ԱՐԱՐԱՏԻ ՄԱՐԶԻ ՀԱՄԱՅՆՔԱՊԵՏԱՐԱՆ

ՀԱՅԱՐԱՏ ՀԱՄԱՅՆՔ

ՀԱՏԱԿԱՑՄԱՆ ՀԱՄԱՐ

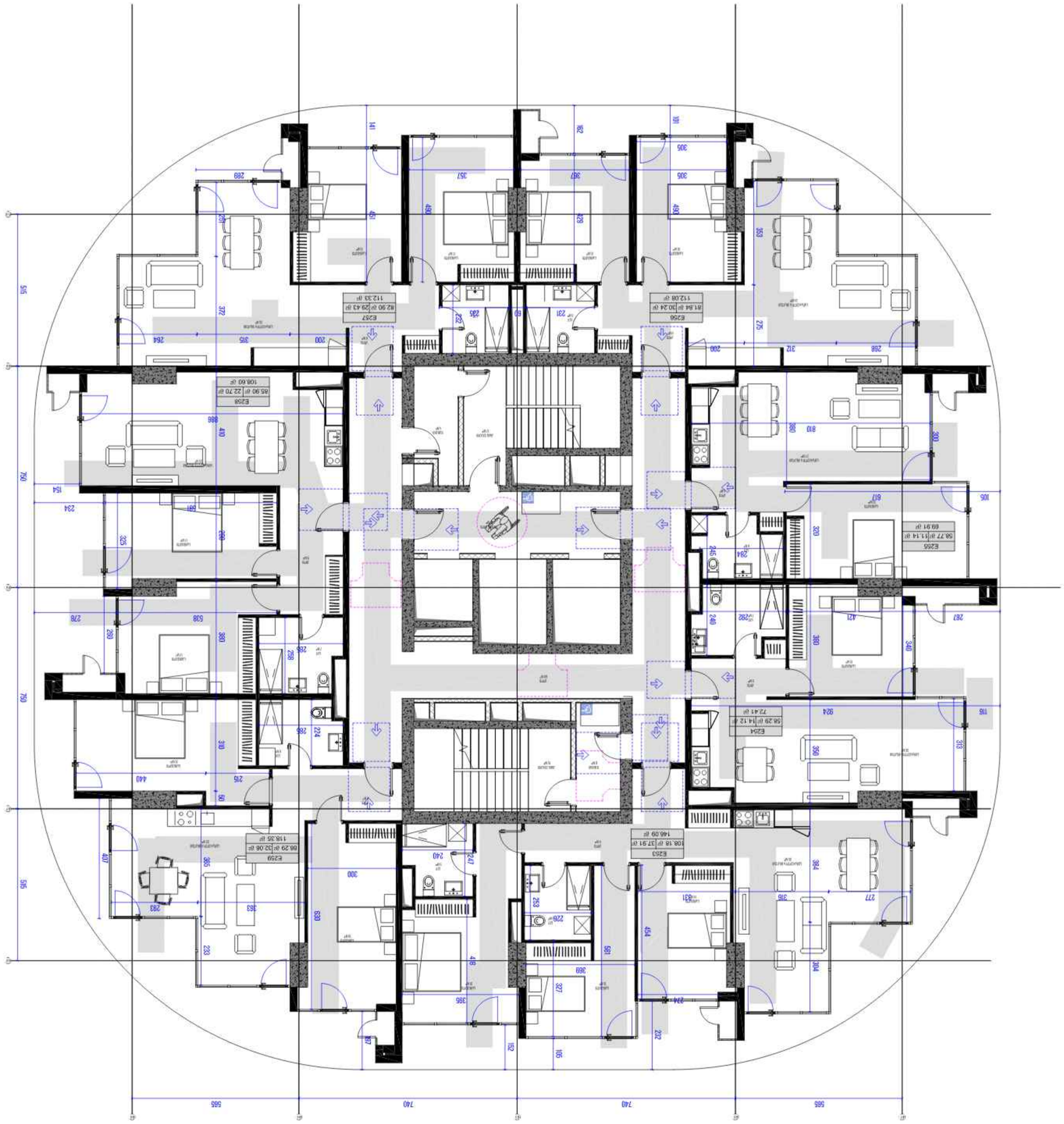

ARCHITECTURE

ARCHITECTURE LLC

Tbilisi, 72, Tsereteli Ave., Block 3

+995 32 2 555 555

info@ARCHITECTURE.GE

Architectural Project Description

Project Information

Project Name	Residential Building
Project Address	Tbilisi, Vake District, Chavchavadze Ave.
Cadastral Code	01.12.34.567.890
Land Area	1,250 m²
Total Built-up Area	3,840 m²
Number of Floors	12 above ground, 2 underground
Number of Apartments	48
Number of Parking Spaces	60

Design Concept

The building is designed as a modern residential complex with a harmonious integration into the existing urban environment. The facade is characterized by a combination of glass and concrete surfaces, creating a dynamic play of light and shadow throughout the day.

Structural System

The load-bearing structure is a monolithic reinforced concrete frame with shear walls. The foundation is a reinforced concrete slab on piles, designed to withstand seismic activity of up to 9 points on the MSK-64 scale.

Engineering Systems

- Heating: Individual gas boilers with underfloor heating
- Ventilation: Mechanical supply and exhaust with heat recovery
- Water supply: Connection to the municipal network with a pressure booster station
- Sewerage: Separate systems for domestic and storm water
- Electrical: Three-phase power supply, 220/380 V
- Fire safety: Automatic sprinkler system, smoke detectors, and evacuation lighting

Materials

Facade: ventilated facade with ceramic granite panels and aluminum composite cladding

Windows: double-glazed aluminum frames with low-emissivity coating

Interior finishes: cement plaster, ceramic tiles, and laminate flooring

Energy Efficiency

The building envelope meets the requirements for energy class B. Thermal insulation of external walls is 150 mm mineral wool, and roof insulation is 200 mm. Solar panels are installed on the roof to provide hot water for the common areas.

Sustainability

Rainwater is collected for irrigation of the landscaped areas. Low-flow fixtures are specified throughout the apartments. Waste management includes separate collection of recyclables.

Schedule

Design: 12 months

Construction: 24 months

Commissioning: 3 months

Author	Nino Kvaratskhelia
Scale	1:100
Paper Size	A2
Date	08-APR-24 17:28:43

17 სართული E - 3 ოთახიანი

CMC-DKN-DWG-GKA-ARC-155-REV01

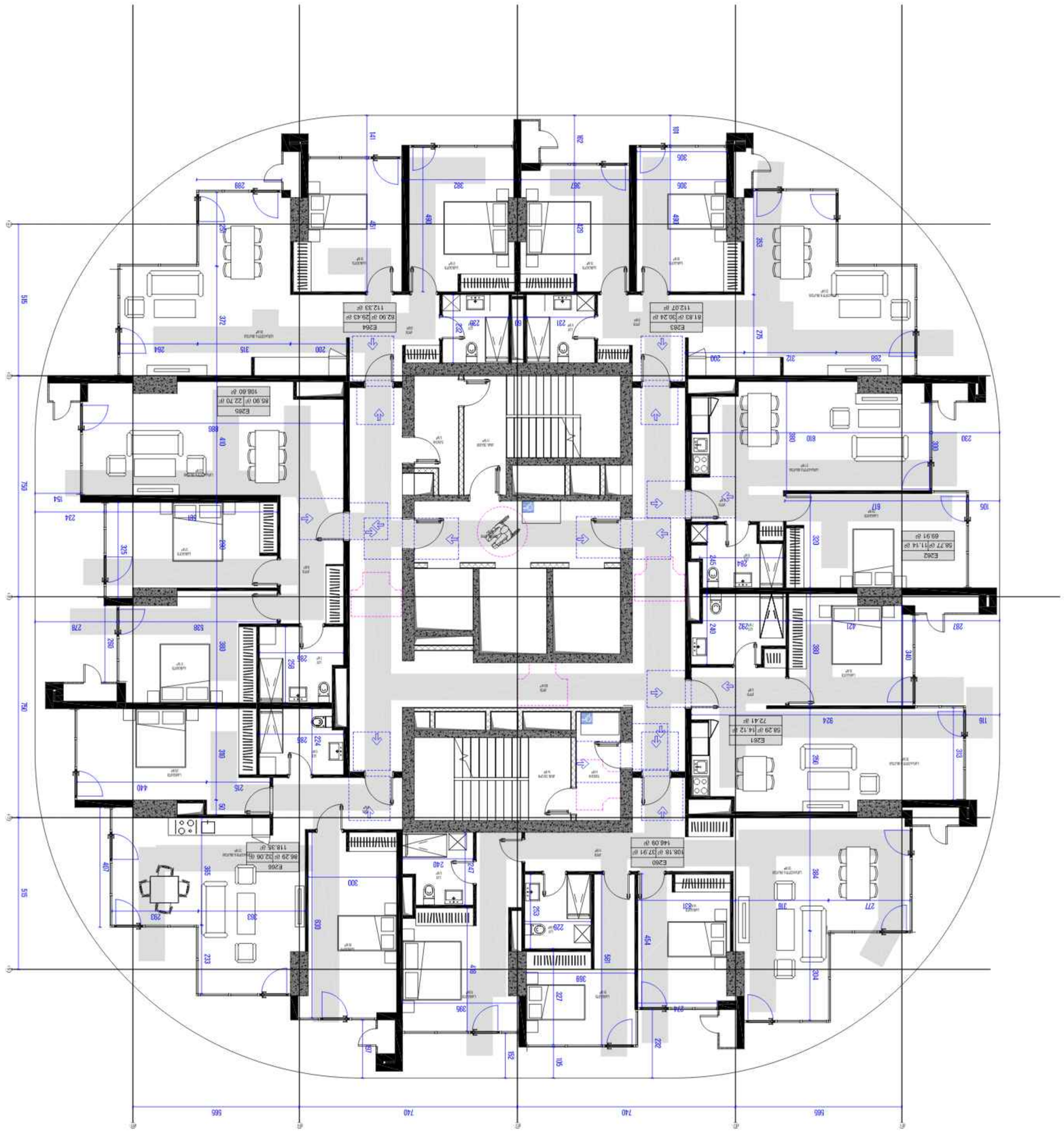

ՄԱՍՆԱՎՈՐ ՃԱՐՏԱՐԱՊԵՏ

ՀԱՅԿԱԶՆ ՀՈՎՀԱՆՆԻՍՅԱՆ

ք. ԵՐԵՎԱՆ, ՀԱՅՐԻԿ ՆԱԼԲԱՆԴՅԱՆ 72, ՇԵՆՔ 2

ՀԱՄԱՁԱՅՆԱԳՐԵԼ ՀԱՄԱՐ ՊԱՏԱՍԽԱՆԱՏՎՈՒ Է ՄԻԱՅՆ ՀԵՂԻՆԱԿԻ ԿՈՂՄԻՑ

ՊԱՏՎԻՐԱՏՎՈՒԹՅԱՄԲ ՊԱՀՊԱՆՎՈՒՄ Է ՀԵՂԻՆԱԿԻ ԻՐԱՎՈՒՆՔԸ ՕՐԵՆՍԴՐՈՒԹՅԱՄԲ ԿԱՄ ՊԱՅՄԱՆԱԳՐԻ ՀԻՄԱՆ ՎՐԱ

ՀԵՂԻՆԱԿԻ ՆԱԽՆԱԿԱՆ ԹՈՒՅԼՏՎՈՒԹՅԱՄԲ ՕԳՏԱԳՈՐԾՎԱԾ ՏԵՂԱՆՔՆԵՐԻ ԿԱՄ ԱՅԼ ՄԱՍԻ ՎԵՐԱԲԵՐՅԱԼ

ՊԱՏՎԻՐԱՏՎՈՒԹՅԱՄԲ ՊԱՀՊԱՆՎՈՒՄ Է ՀԵՂԻՆԱԿԻ ԻՐԱՎՈՒՆՔԸ ՕՐԵՆՍԴՐՈՒԹՅԱՄԲ ԿԱՄ ՊԱՅՄԱՆԱԳՐԻ ՀԻՄԱՆ ՎՐԱ

ՀԵՂԻՆԱԿԻ ՆԱԽՆԱԿԱՆ ԹՈՒՅԼՏՎՈՒԹՅԱՄԲ ՕԳՏԱԳՈՐԾՎԱԾ ՏԵՂԱՆՔՆԵՐԻ ԿԱՄ ԱՅԼ ՄԱՍԻ ՎԵՐԱԲԵՐՅԱԼ

ՀԵՂԻՆԱԿ

DOMUS NEA

ՀԱՃԱԽՈՂ

ՀԱՅԱՍՏԱՆԻ ՀԱՆՐԱՊԵՏՈՒԹՅՈՒՆ
ԵՐԵՎԱՆ ՔԱՂԱՔԱՊԵՏԱՐԱՆ
ՇԵՆՔ N22 ՀԱՍՑԵ ԱՌԱՆՁՆԱՑՎԱԾ ԲՆԱԿԱՐԱՆ

ՇԻՆԱՐԱՐԱԿԱՆ ՄԱՍԸ

ՇԻՆԱՐԱՐԱԿԱՆ ԱՇԽԱՏԱՆՔՆԵՐ

ՇԻՆՈՒԹՅԱՆ ՀԱՍՑԵՈՒՄ ՇԻՆԱՐԱՐԱԿԱՆ ԱՇԽԱՏԱՆՔՆԵՐԻ ԿԱՏԱՐՄԱՆ ԺԱՄԱՆԱԿԱՑՈՒՅՑ

ՀԱՏԱԿԱԳԾԱՅԻՆ ՀԱՄԱՐ	1:100
ՁԵՎԱՉԱՓ	A2
ՏՊԱԳՐՄԱՆ ԱՄՍԱԹԻՎ	08-APR-24 17:28:55

ՀԱՐԿԱՅԻՆ ՄԱՍՆԱՇԵՆՔ

18 ՍԵՆՅԱԿԱՅԻՆ Է - 3 ՍԵՓԱԿԱՆ

ՇԵՆՔԻ ՄԱՍՆԱՇԵՆՔ

ՍԱՀՄԱՆԱՓԱԿՈՒՄ ԱՎԱՐՏԱՅԻՆ-ԱՐՀՈՒՍՏԱՑԻՆ

CMC-DKN-DWG-GKA-ARC-156-REV01

ՀԱՄԱՐԱԿԱՆ ՀԱՄԱՐ	ՍԱՀՄԱՆԱՓԱԿՈՒՄ
ՊԱՏՎԵՐԻ ՀԱՄԱՐ	ԿԱՆԽԱՏՎԱԾ
ՀԱՄԱԿԱՐԳԱՅԻՆ ՀԱՄԱՐ	ՉԵՂԱՐԿՎԱԾ

ԱՅՍ ՀԱՏԱԿԱԳԾԱՅԻՆ ՀԱՄԱՐԸ ՊԱՏԿԱՆՈՒՄ Է ՀԵՂԻՆԱԿԻ ԻՐԱՎՈՒՆՔՆԵՐԻ ՊԱՇՏՊԱՆՈՒԹՅԱՆ ՕԲՅԵԿՏ

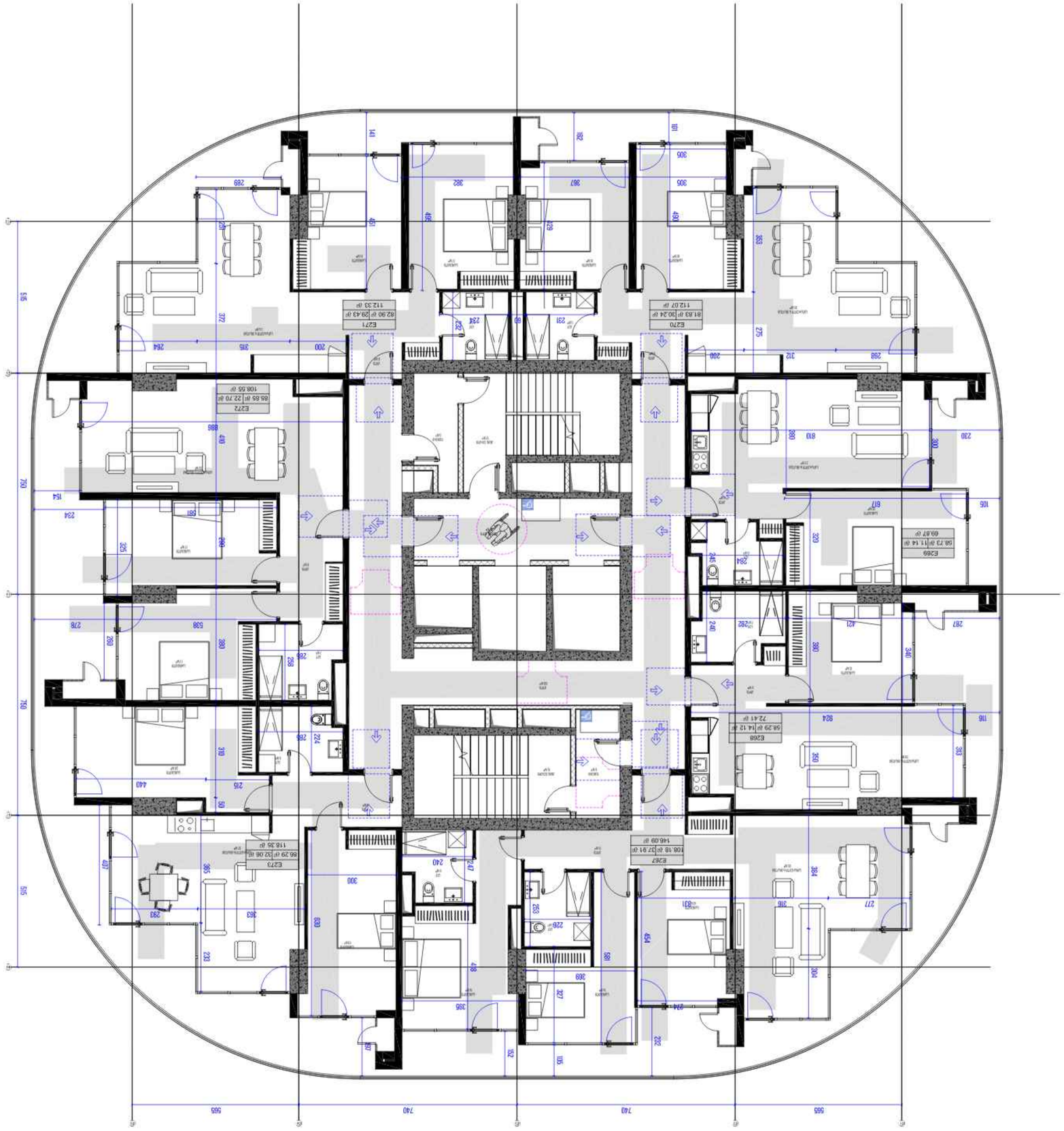

19 սարքավորում - 3 մրցույթ

ՇԻՆԱՐԱՐԱԿԱՆ ԱՇԽԱՏԱՆՔՆԵՐ

CMC-DKN-DWG-GKA-ARC-157-REVO1

ՀԱՏԱԿԱՑՄԱՆ ՀԱՄԱՐ

ՀԱՄԱՁԱՅՆ	ՀԱՏԱԿԱՑՄԱՆ ՀԱՄԱՐ
ԳՐԱՖԻԿԱՅԻ ՉԱՓ	ՊԱՏՎԻՐԱՏՎՈՂ ՀԱՏԱԿ
ԳՐԱՖԻԿԱՅԻ ՀԱՄԱՐ	ՀԱՏԱԿԱՑՄԱՆ ՀԱՄԱՐ

ՀԱՍՏԱՏՎԱԾ ՉՈՒՆԻ ՀԱՏԱԿ

ՀՂԱՊՏԱՎՈՐ	ՀԱՍՏԱՏՎԱԾ ՉՈՒՆԻ ՀԱՏԱԿ
ՄԱՍՇՏԱԲ	1 : 100
ՁԵՎԱՉԱՓ	A2
ԱՄՍԱԹԻՎ	08-APR-24 17:29:07

ՀԱՏԱԿԱՑՄԱՆ ՀԱՄԱՐ

ՀԱՏԱԿԱՑՄԱՆ ՀԱՄԱՐ

ՀԱՍՏԱՏՎԱԾ ՉՈՒՆԻ ՀԱՏԱԿ

ՀԱՏԱԿԱՑՄԱՆ ՀԱՄԱՐ

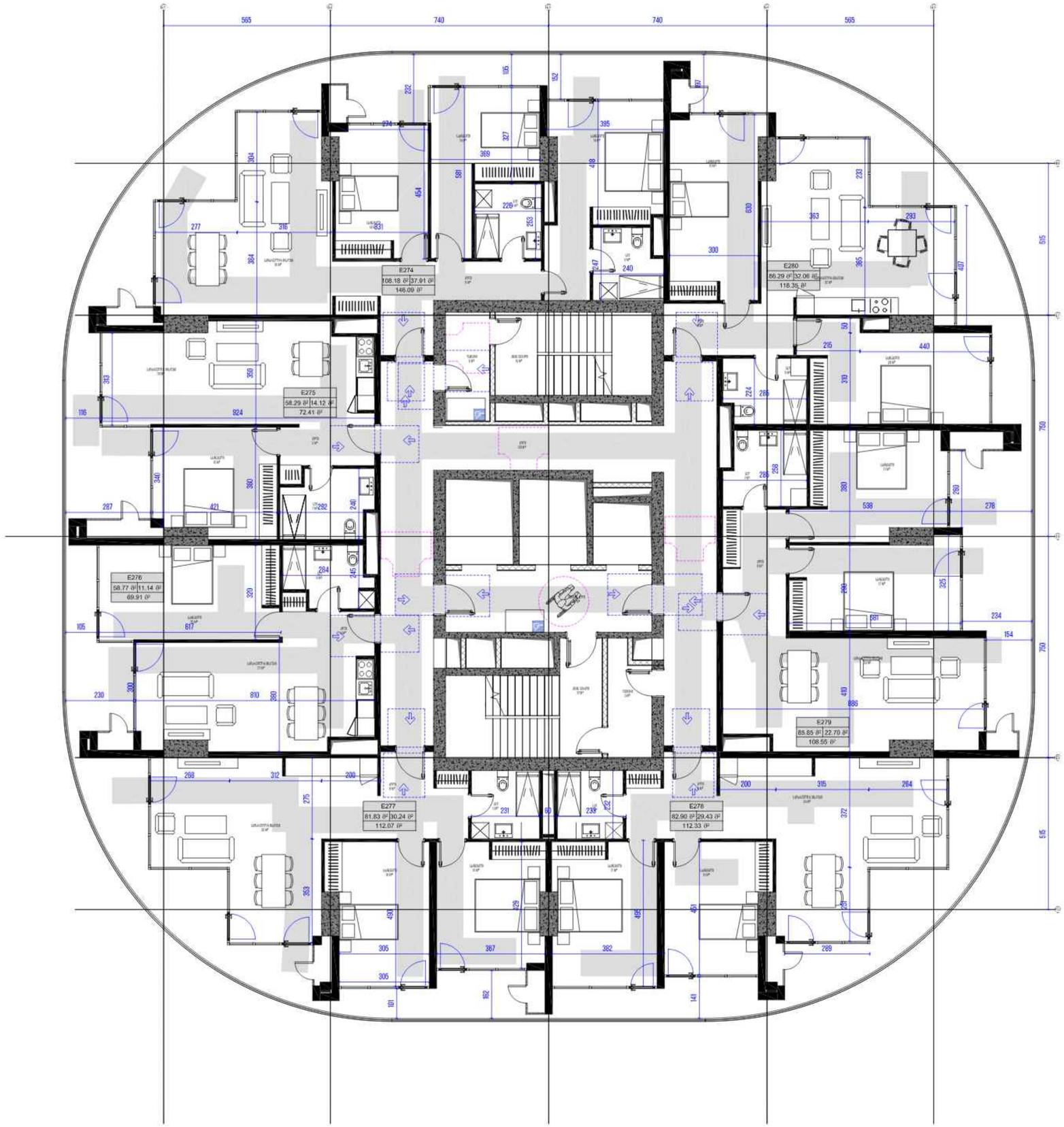

არქიტექტორი

ხმალაძე
არქიტექტორები

ჯეირან ხმალაძე

მისამართი: საბადურის ქუჩა 72, ფოთი, საქართველო

ტელეფონი: +995 599 20 20 72

ელ. ფოსტა: info@khmaladze.ge

ეს ნახაზი არის ხმალაძე არქიტექტორების საკუთრება და წარმოდგენილია მხოლოდ ამ ნივთიერი ფორმით. ნახაზის ნებისმიერი ასლის გადაღება ან გამოყენება ავტორის წერილობითი ნებართვის გარეშე აკრძალულია და ავტორის უფლებების დარღვევად ითვლება.

პროექტი
DOMUS NEA

მისამართი
ალეკო მაჭარაშვილი
ქუჩის ჩამონათვალში ქუჩა №22

დამკვეთი
ფიზიკა ფიზიკოსებისთვის

პროექტის ეტაპი

ტექნიკურ-ეკონომიკური მაჩვენებლები

საცხოვრებელი ფართობი - 562.11 მ²
საზოგადო ფართობი - 177.60 მ²
ავზის შენობისა და სადარაჯოს ფართობი - 119 მ²

სტადია:	პროექტის შემოწმებაა
მასშტაბი:	1:100
ფორმატი:	A2
თარიღი:	08-APR-24 17:29:20

ფურცლის სახელი

ბლოკი E - სართული 20

ფურცლის ნომერი

CMC-DKN-DWG-GKA-ARC-158-REV01

პასუხისმგებელი	მიორგი ხმალაძე
შემსრულებელი	ელენე შელია
შემოწმება	მიორგი ხმალაძე

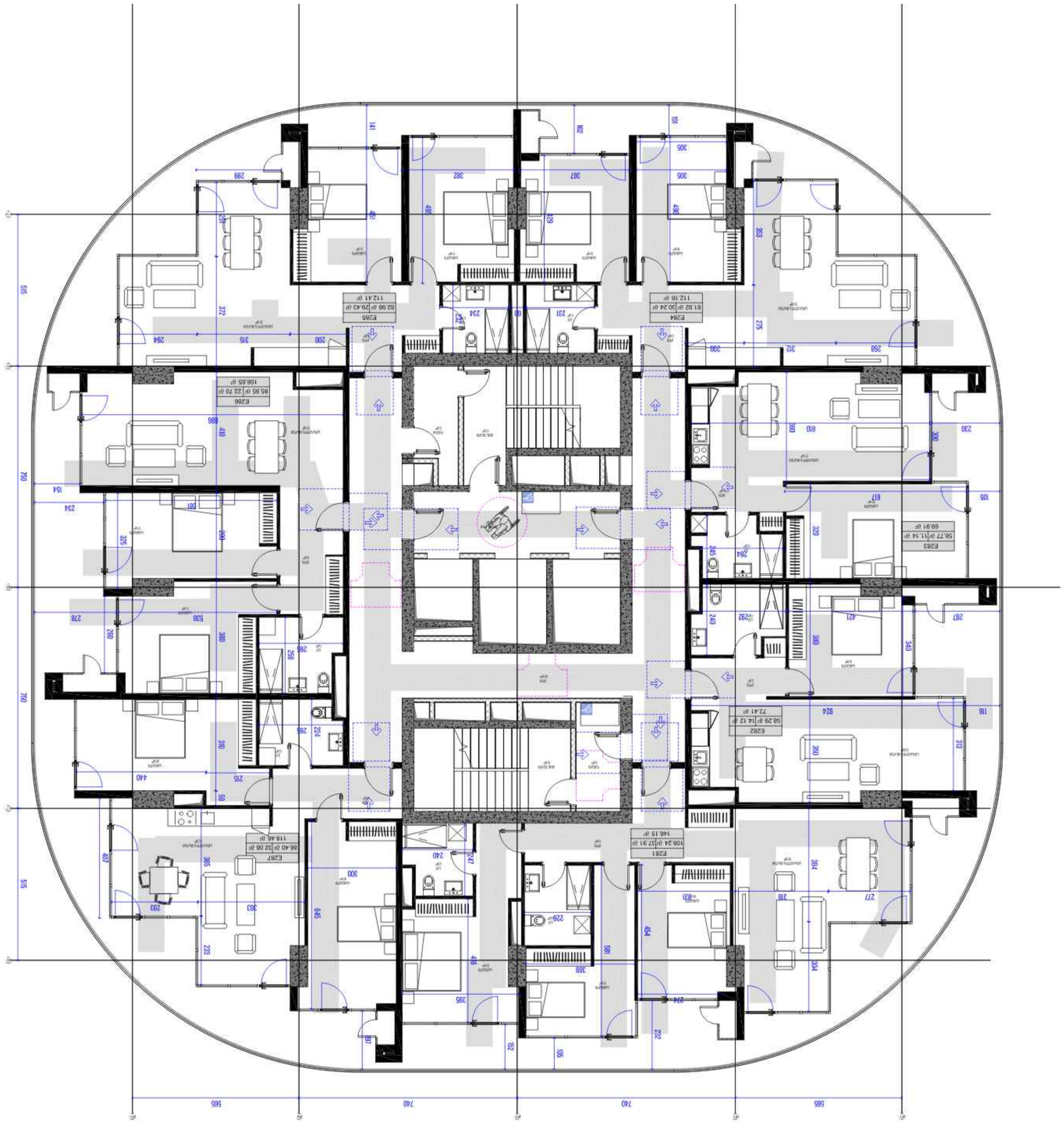

ՀԱՅԱՐԱՏՈՒՆ

ՀԱՐԿԱՅԻՆ ՍԱՀՄԱՆԱՓԱԿՈՒՄՆԵՐ-ԱՐՏԱՔԻՆ

ՍԵՓԱԿԱՆ ՄԱՍՆԱԿՑՈՒԹՅԱՆ ՄԱՍԻՆ

ՀԱՏԱԿԱՑՈՒՄ

ՀԵՂԻՆԱԿ

ՀԱՍՑԵ

ՀԱՍՑԵԻ ՀԱՍՑԵ

ՀԱՍՑԵԻ ՀԱՍՑԵ

ՀԱՍՑԵԻ

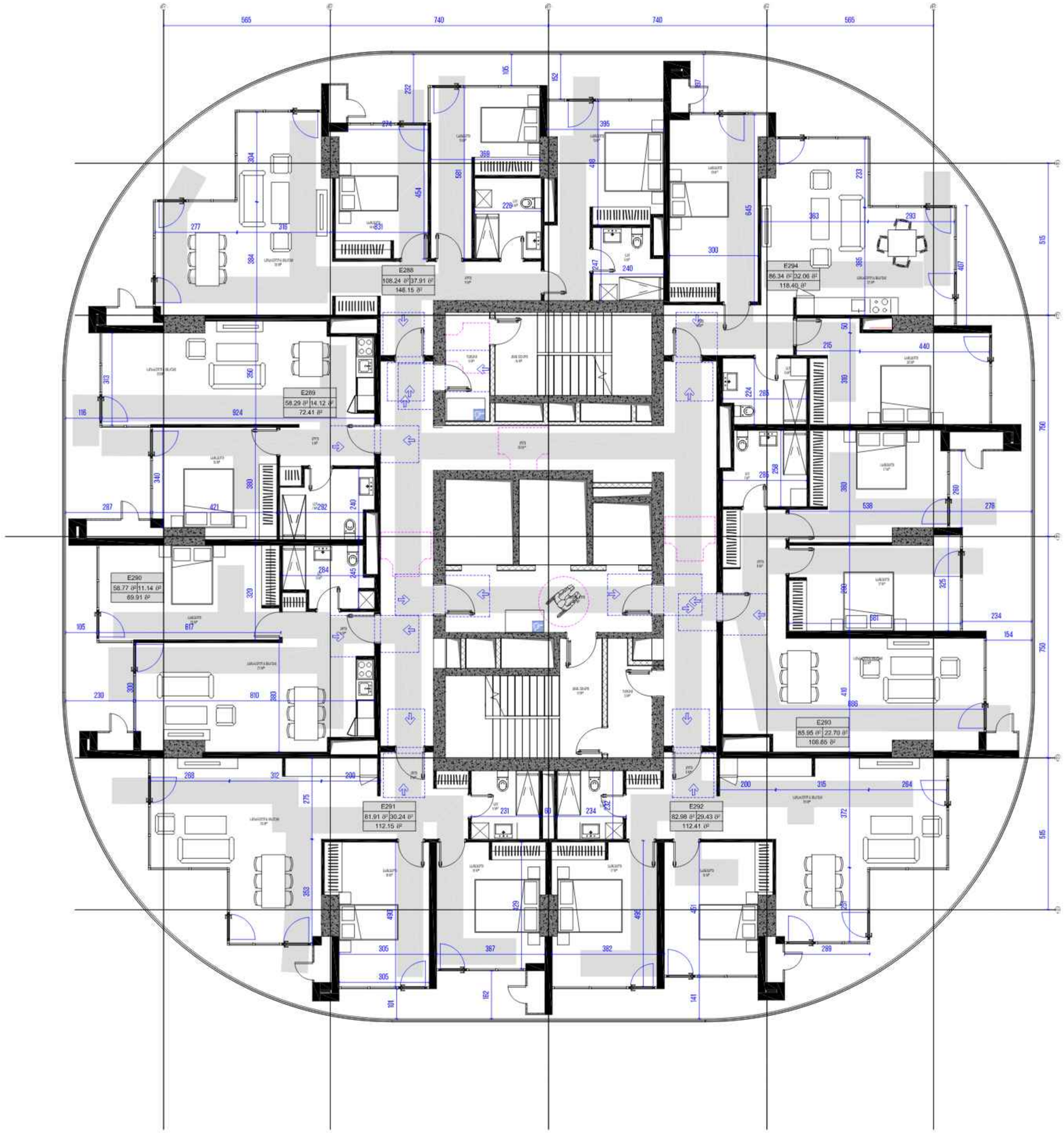

არქიტექტორი

ხმალაძე
არქიტექტორები

ჯეორჯ: GEORG@KHMALADZE.GE

მისამართი: საბადო ქუჩა 72, თბილისი

ყოველი უფლება დაცულია კანონით.

ამ ნახაზის რომელიმე ნაწილის გამოყენება უფლებამოსილი არქიტექტორის ნებართვის გარეშე აკრძალულია.

ეს ნახაზი არის ხმალაძე არქიტექტორების საკუთრება და წარმოადგენს მათ ინტელექტუალურ საკუთრებას. ნახაზის ნებისმიერი სახით გამოყენება, კოპირება, გადაბეჭდვა ან გავრცელება ავტორების წერილობითი ნებართვის გარეშე აკრძალულია და გამოიწვევს კანონმდებლობით გათვალისწინებულ პასუხისმგებლობას.

არქიტექტორი
DAVID NEA

მისამართი
ალექსი ჩხეიძის
ქუჩა 3 პროექტის კუთ. N22

დამკვეთი
ფირმა დეველოპმენტი

პროექტის

ტექნიკურ-ეკონომიკური მაჩვენებლები

საცხოვრებელი ფართობი - 562.49 მ²
საზოგადო ფართობი - 177.60 მ²
ტიპის შეკრებისა და სადგომის ფართობი - 119 მ²

სტადია:	პროექტის შეთანხმება
მასშტაბი:	1:100
ფორმატი:	A2
თარიღი:	08-APR-24 17:36:22

ბლოკის სახელი

ბლოკი E - სართული 22

ნახაზის ნომერი

CMC-DKN-DWG-GKA-ARC-160-REV01

ავტორი	მიორგი ხმალაძე
შესრულა	ელენე შელია
შეამოწმა	მიორგი ხმალაძე

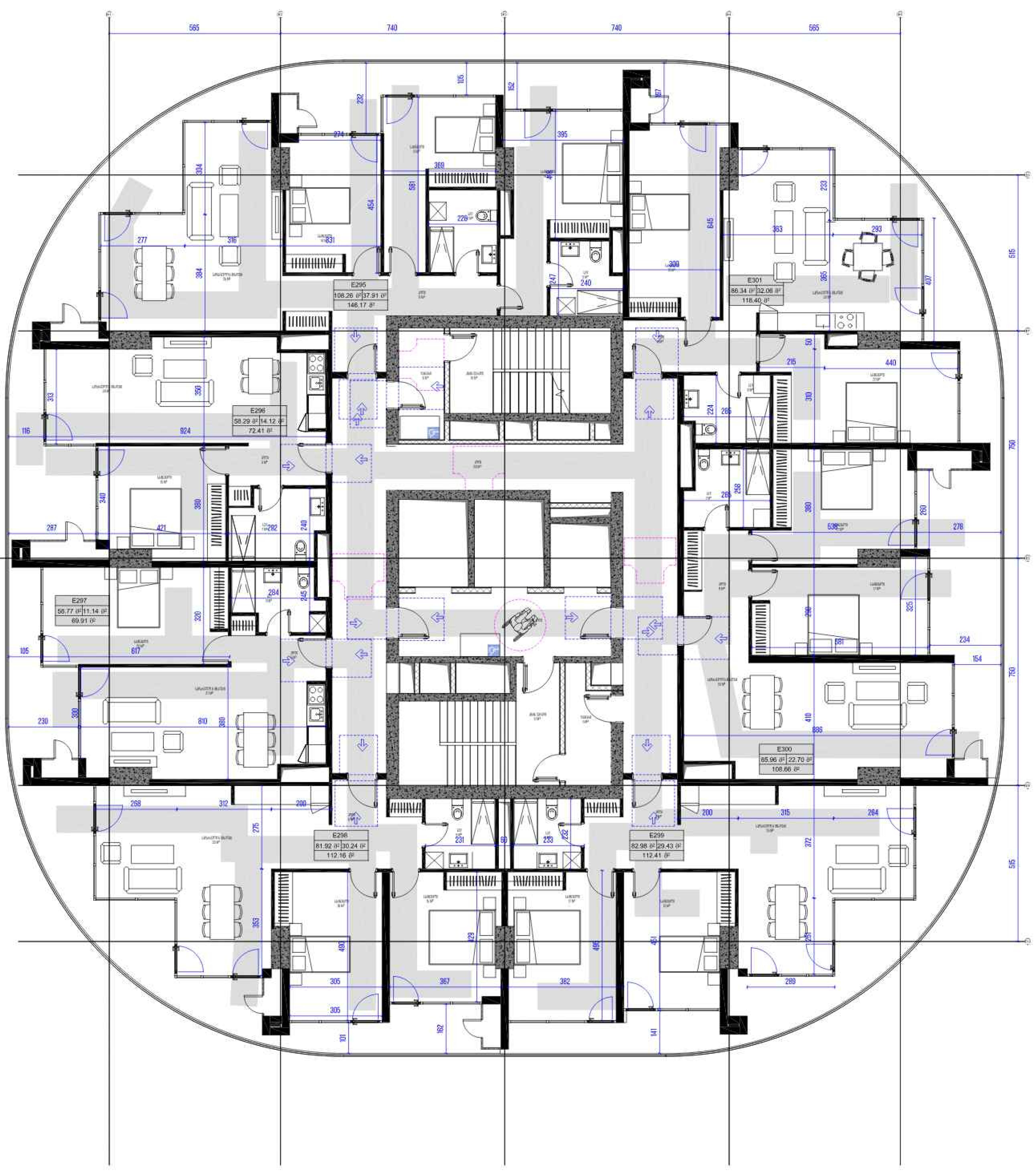

არქიტექტორი

ხმალაძე არქიტექტორები

ფოსტა: GIORGI@KHMALADZE.GE
მისამართი: სანდრო ეულის 7ა, თბილისი

ზომები უნდა გადამოწმდეს ადგილზე.

არ უნდა მოხდეს ნახაზის გაზომვის გამოყენება.

საეჭვოს შემთხვევაში, წინასწარი შეთანხმება უნდა შედგეს არქიტექტორთან.

ეს ნახაზი არის ხმალაძე არქიტექტორების საკუთრება და გაიცემა იმ პირობით, რომ იგი ხმალაძე არქიტექტორების წერილობითი თანხმობის გარეშე, არც მთლიანად და არც ნაწილობრივ არ იქნება გამოყენებული, შეცვლილი ან გადაცემული ნებისმიერი პროფესიონალური პირისთვის.

პროექტი
DOMUS NEA

მისამართი
ქალაქი თბილისი,
ავჭალა გამსახურდიას ქუჩა N22

დამკვეთი
დომუს დეველოპმენტი

შენიშვნა

ტექნიკურ-ეკონომიკური მაჩვენებლები

საცხოვრებელი ფართობი - 562.52 მ2
საზაფხულო ფართობი - 177.60 მ2
კიბის უჯრედისა და სადერეფნო ფართობი - 119 მ2

სტადია:	პროექტის შეთანხმება
მასშტაბი:	1 : 100
ფორმატი:	A2
თარიღი:	08-APR-24 17:36:30

ფურცლის სახელი

ბლოკი E - სართული 23

ფურცლის ნომერი

CMC-DKN-DWG-GKA-ARC-161-REV01

ავტორი	გიორგი ხმალაძე
შემსრულე	ელენე შელია
შემმოწმე	გიორგი ხმალაძე

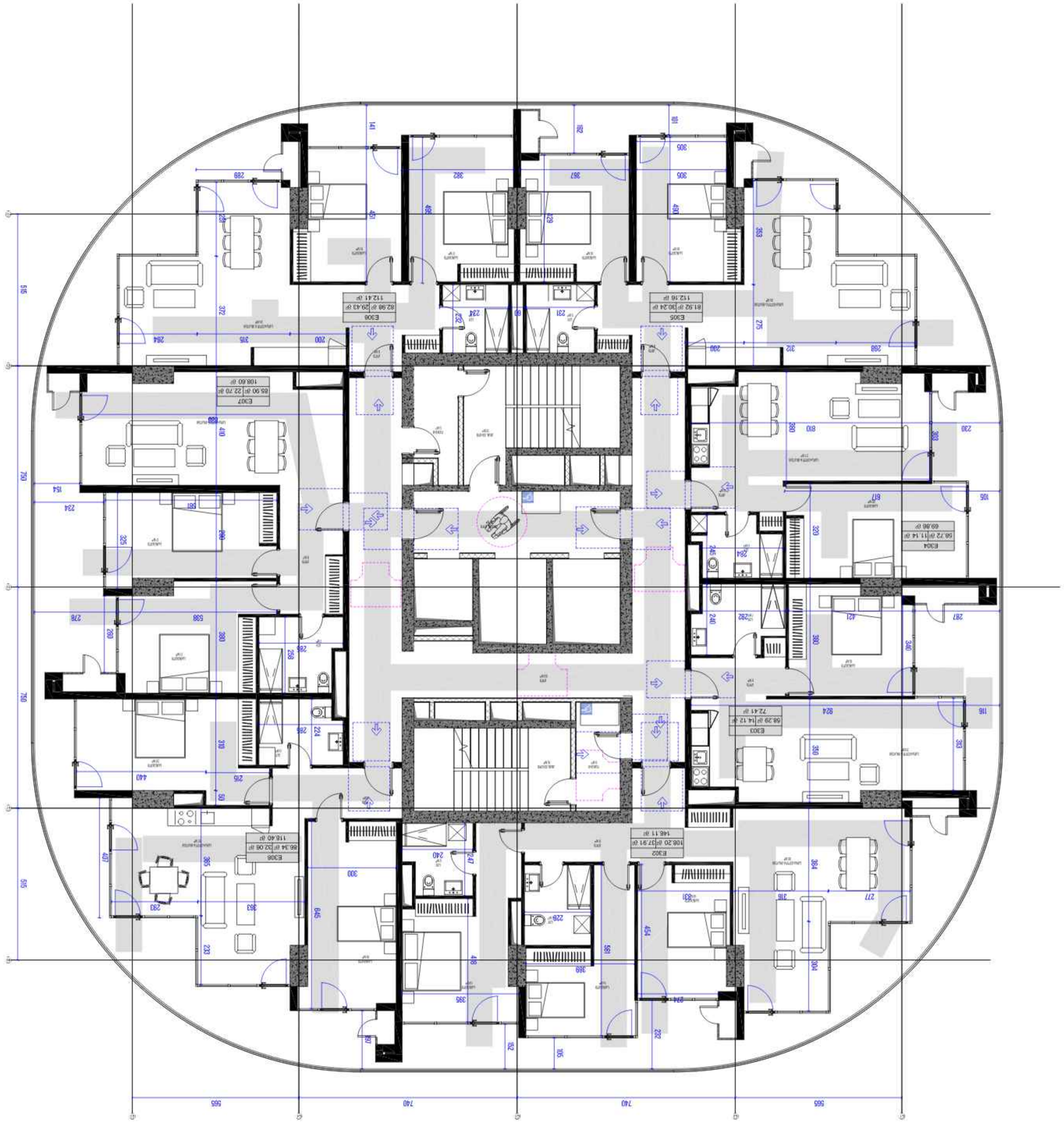

ՀԱՅԱՐԱՏՈՒՆ

ՀԱՐԿԱՅԻՆ ՀԱՄԱԼԻՐ

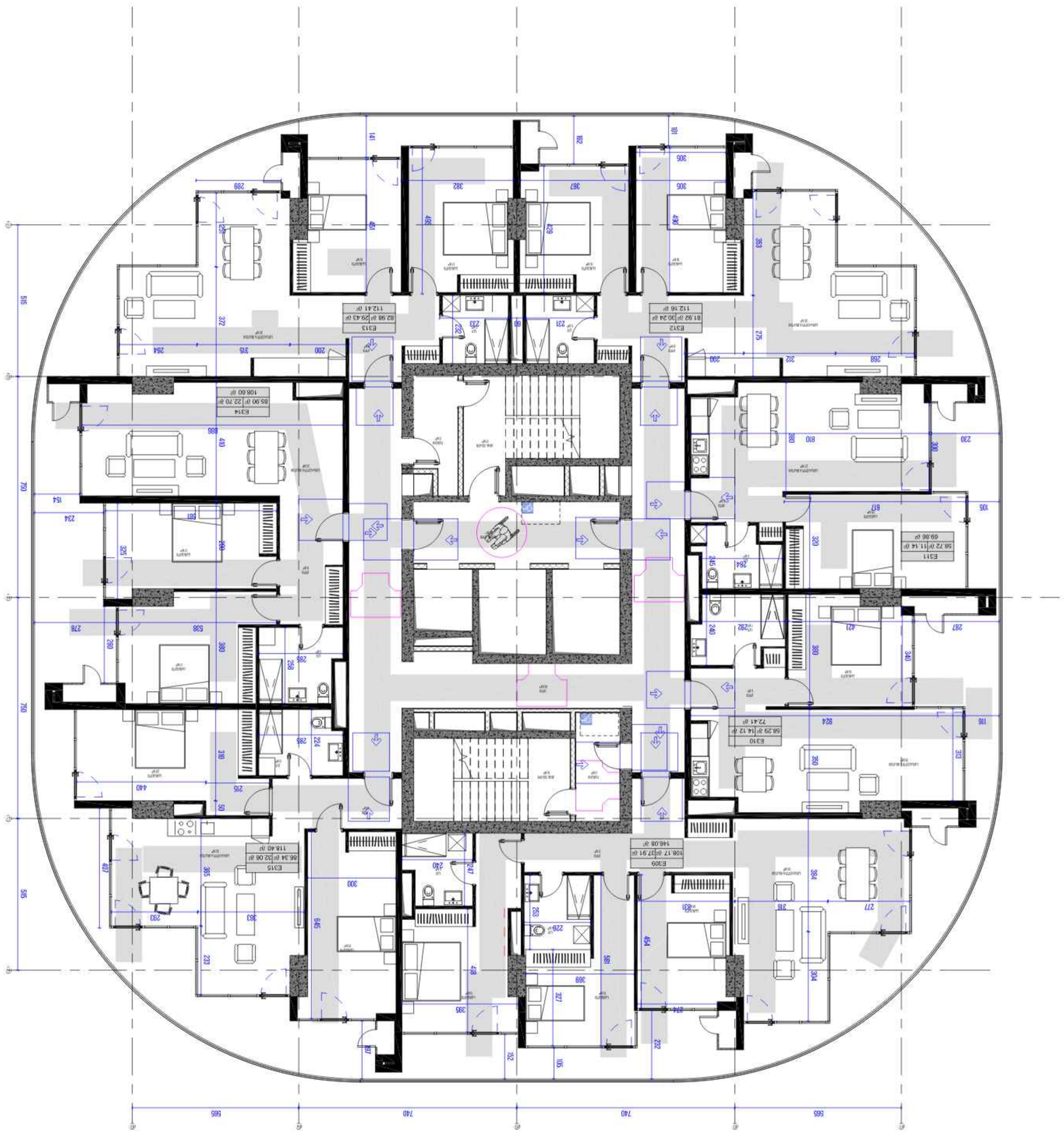

ՄԱՐՄԱՐԱՊԱՏ

ԱՐՇԱՎԻՐ ՔԱՂԱՔ

ՀԱՍՑԵ ԹՎԱՄԱՆՈՎ ՓՈՂՈՑ ԹԻՎ 25

ՀԵՌ. 010 56 23 81, 077 17 60 81

ՀԱՍՑԵՈՒՄ ՄԱՐՄԱՐԱՊԱՏ ԵՎ ՄԻԱՑՅԱԼ ՆՈՒՅՆ Է ՊԱՀՊԱՆՎՈՒՄ ՕՐԵՆՍԴՐՈՒԹՅԱՄԲ

ՀԵՂԻՆԱԿԱՅԻՆ ԻՐԱՎՈՒՆՔՆԵՐԸ ՊԱՀՊԱՆՎՈՒՄ ԵՆ ՕՐԵՆՍԴՐՈՒԹՅԱՄԲ։ ՆԱԽԱԳԾԻ ՄԱՍԻՆ ԱՄԲՈՂՋԱԿԱՆ ՏԵՂԵԿԱՏՎՈՒԹՅՈՒՆԸ ԿԱՄ ՆԱԽԱԳԾԻ ՄԻ ՄԱՍԸ ՉԻ ԿԱՐՈՂ ԼԻՆԵԼ ՀԱՏԿԱՑՎԱԾ ՈՉ ՄԻ ԱՆՁԻ ԿՈՂՄԻՑ ՈՉ ՄԻ ՆՊԱՏԱԿՈՎ ՕԳՏԱԳՈՐԾՎԵԼ ԱՅԼ ՆՊԱՏԱԿՈՎ ԵՎ ՉԻ ԿԱՐՈՂ ՀԱՆՁՆԱԿԱՆ ԿԱՄ ՕՐԻՆԱԿԱՆ ՆՊԱՏԱԿՈՎ ՕԳՏԱԳՈՐԾՎԵԼ ՀԵՂԻՆԱԿԱՅԻՆ ԻՐԱՎՈՒՆՔՆԵՐԻ ՀԱՄԱՅՆ ՕՐԵՆՍԴՐՈՒԹՅԱՄԲ ՆԱԽԱՏԵՍՎԱԾ ՊԱՏԱՍԽԱՆԱՏՎՈՒԹՅՈՒՆ ԿԱՄ ՊԱՏԺ ՀԵՏԱՄՈՒՏ ՄԻՋՈՑՆԵՐԻ ԿԻՐԱՌՈՒՄ։

ՀԱՍՑԵՈՒՄ ՄԱՐՄԱՐԱՊԱՏ ԵՎ ՄԻԱՑՅԱԼ ՆՈՒՅՆ Է ՊԱՀՊԱՆՎՈՒՄ ՕՐԵՆՍԴՐՈՒԹՅԱՄԲ

ՀԵՂԻՆԱԿԱՅԻՆ ԻՐԱՎՈՒՆՔՆԵՐԸ ՊԱՀՊԱՆՎՈՒՄ ԵՆ ՕՐԵՆՍԴՐՈՒԹՅԱՄԲ։

ՀԱՏԱԿ	ՄԱՍՆԱՎՈՐ
ՄԱՍՇՏԱԲ	1:100
ՁԵՎԱՉԱՓ	A2
ԱՄՍԱԹԻՎ	08-APR-24 17:36:47

ԱՐՁԱՆԱԳՐՈՒԹՅՈՒՆ

25 ԱՍՏՂԱՁՈՐԿ - 3 ՈՒՐԱՑ

ՀԱՏԱԿԱԳԾԻ ԱՆՎԱՆՈՒՄ

CMC-DKN-DWG-GKA-ARC-163-REV01

ՄԱՍՆԱՎՈՐ	ՀԱՏԱԿԱԳԾԻ ՄԱՍՆԱՎՈՐ
ՏԵԽՆԻԿԱԿԱՆ	ՏԵԽՆԻԿԱԿԱՆ ՀՍԿՈՂՈՒԹՅՈՒՆ
ՀԵՂԱՓՈՓՈՒՄ	ՀԱՏԱԿԱԳԾԻ ՀԵՂԱՓՈՓՈՒՄ

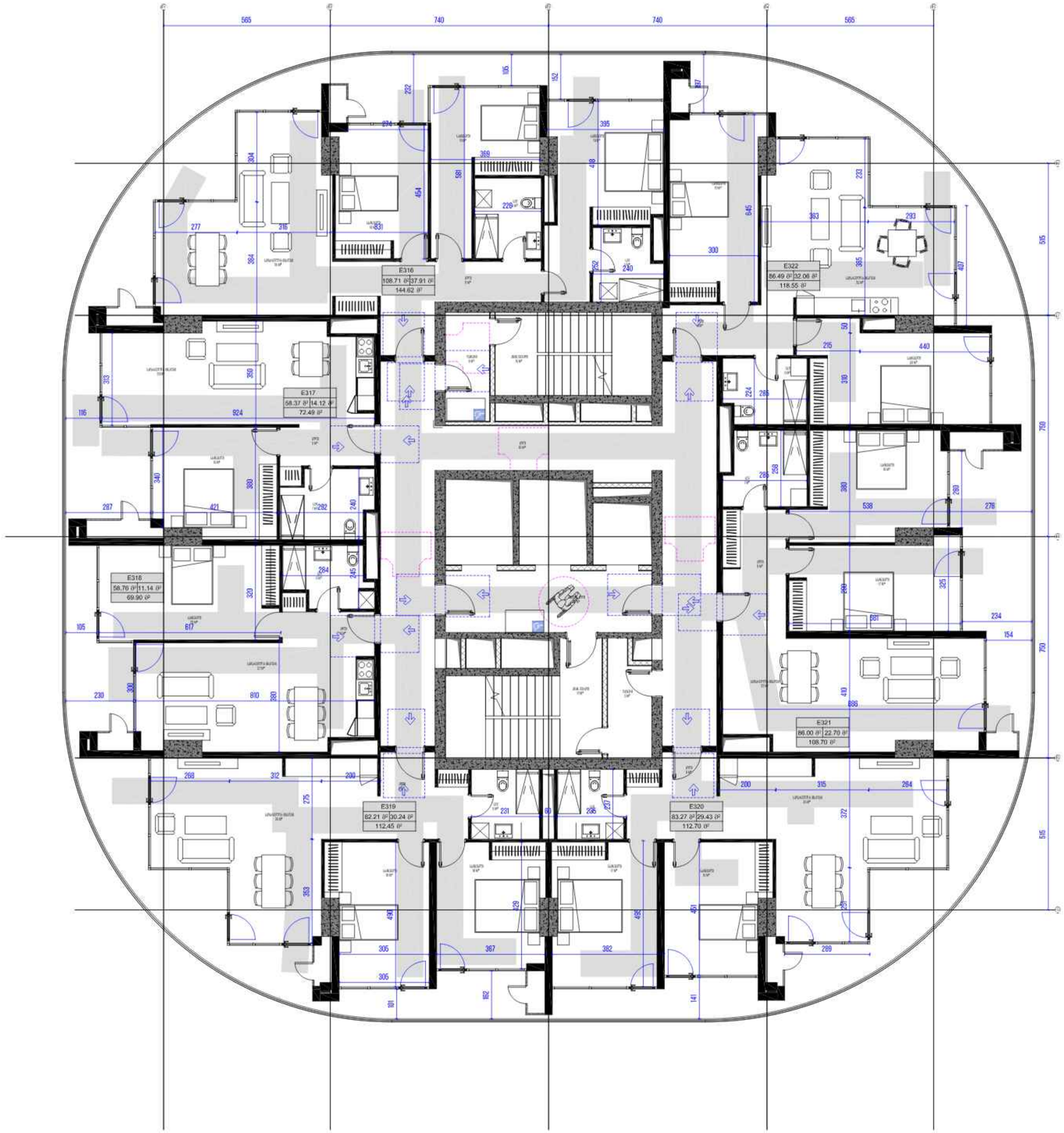

არქიტექტორი

ხმალაძე
არქიტექტორები

ჯეორჯ: GEORG@KHMALADZE.GE

მისამართი: საბადო ქუჩა 72, თბილისი

ყოველგვარი უფლება დაცულია კანონით.

ამ ნახაზის გამოყენება ნებადართულია მხოლოდ ხელშეკრულების არსებობის შემთხვევაში.

ეს ნახაზი არის ხმალაძე არქიტექტორების საკუთრება და წარმოადგენს მათ ინტელექტუალურ საკუთრებას. ნახაზის გამოყენება, კოპირება ან გადაცემა მესამე პირებისთვის ავტორების წერილობითი ნებართვის გარეშე აკრძალულია და გამოიწვევს სამოქალაქო პასუხისმგებლობას.

არქიტექტორი

DOMUS NEA

მისამართი

ალექსი მელიქიშვილი
ქუჩის ნომერი/ბინის ნომერი

დამკვეთი

ფიზიკა ფიზიკოსებისთვის

პროექტის

სტუდენტურ-პაკონომიკური მაგვენებლები

საცხოვრებელი ფართობი - 563.81 მ²
საზოგადო ფართობი - 177.60 მ²
ავზის შენობისა და სადარაჯოს ფართობი - 120 მ²

ეტაპი:	არქიტექტ. შემუშავება
მასშტაბი:	1:100
ფორმატი:	A2
თარიღი:	08-APR-24 17:36:55

ბლოკის სახელი

ბლოკი E - სართული 26

ნახაზის ნომერი

CMC-DKN-DWG-GKA-ARC-164-REV01

პასუხი	მიორგი ხმალაძე
შეასრულა	ელენე ჯელია
შეამოწმა	მიორგი ხმალაძე

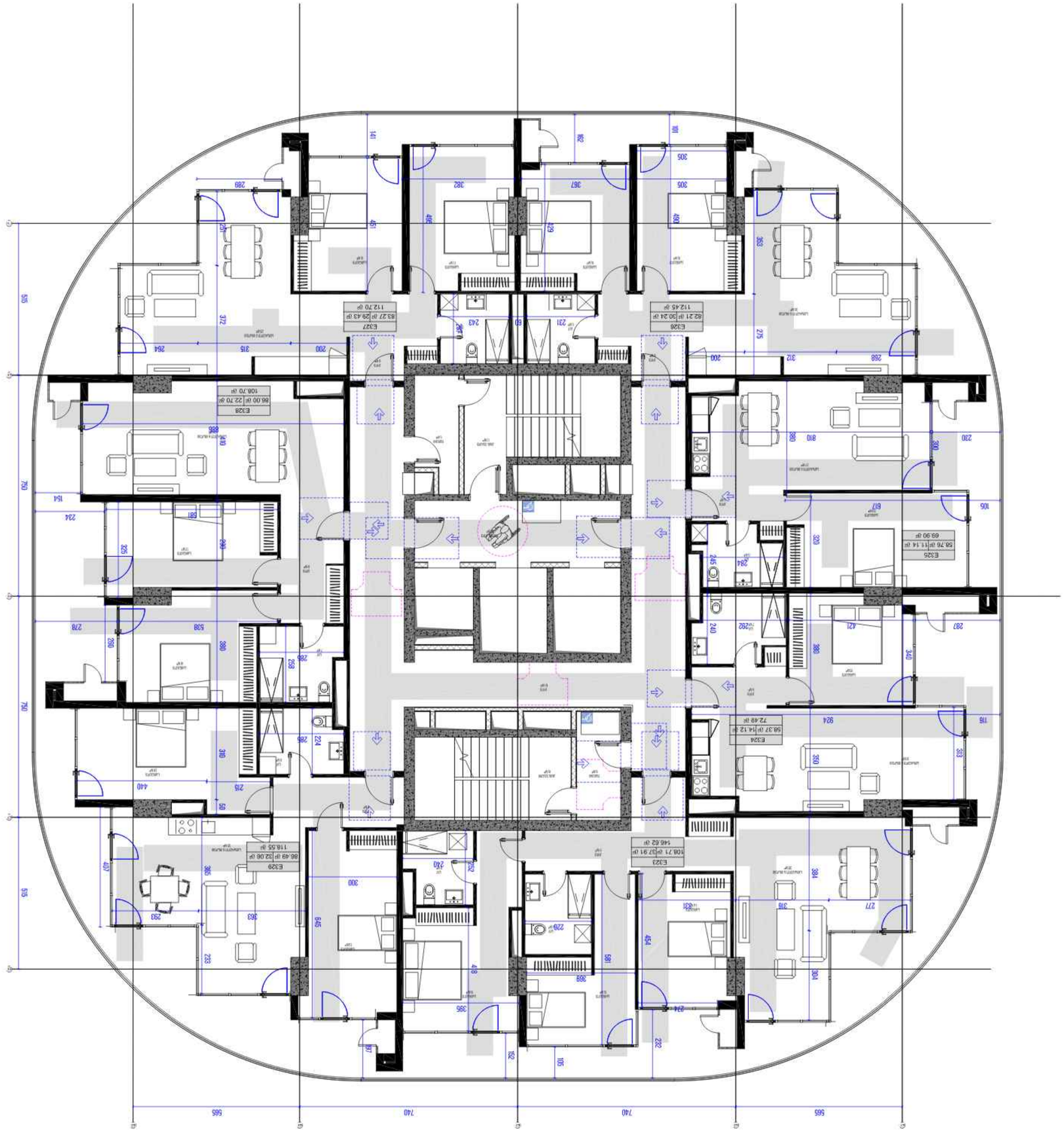

ԱՐՄԱՎԻՐՔԱՂԱՔԱՇԻՆ

ՀԱՄԱՅՆՔԱՅԻՆ ԾԱՌԱՅՈՒԹՅՈՒՆ

ք. ԱՐՄԱՎԻՐ, ՀԱՆՐԱՊԵՏՈՒԹՅԱՆ 72 ՇԵՆՔ, ԱՐՄԱՎԻՐ ՀԱՄԱՅՆՔԱՊԵՏԱՐԱՆ

ՀԵՌ. 60810-24, 60810-25, ԷԼ. ՓՈՍՏԱՐԿԿ ARMAVIR@MAIL.RU

ՀԱՄԱՅՆՔԱՊԵՏ
ԱՐՄԱՆ ՍԱՐԳՍՅԱՆ

ՀԱՍՑԵՆԵՐԻ ԱՂԱՔԱՇԻՆԱԿԱՆ ՆԱԽԱԳԻԾ

ՀԱՍՑԵՆԵՐԻ ԱՂԱՔԱՇԻՆԱԿԱՆ ՆԱԽԱԳԻԾ

ՀԱՍՑԵՆԵՐԻ ՀԱՍՑԵՆԵՐԻ ՀԱՍՑԵՆԵՐԻ

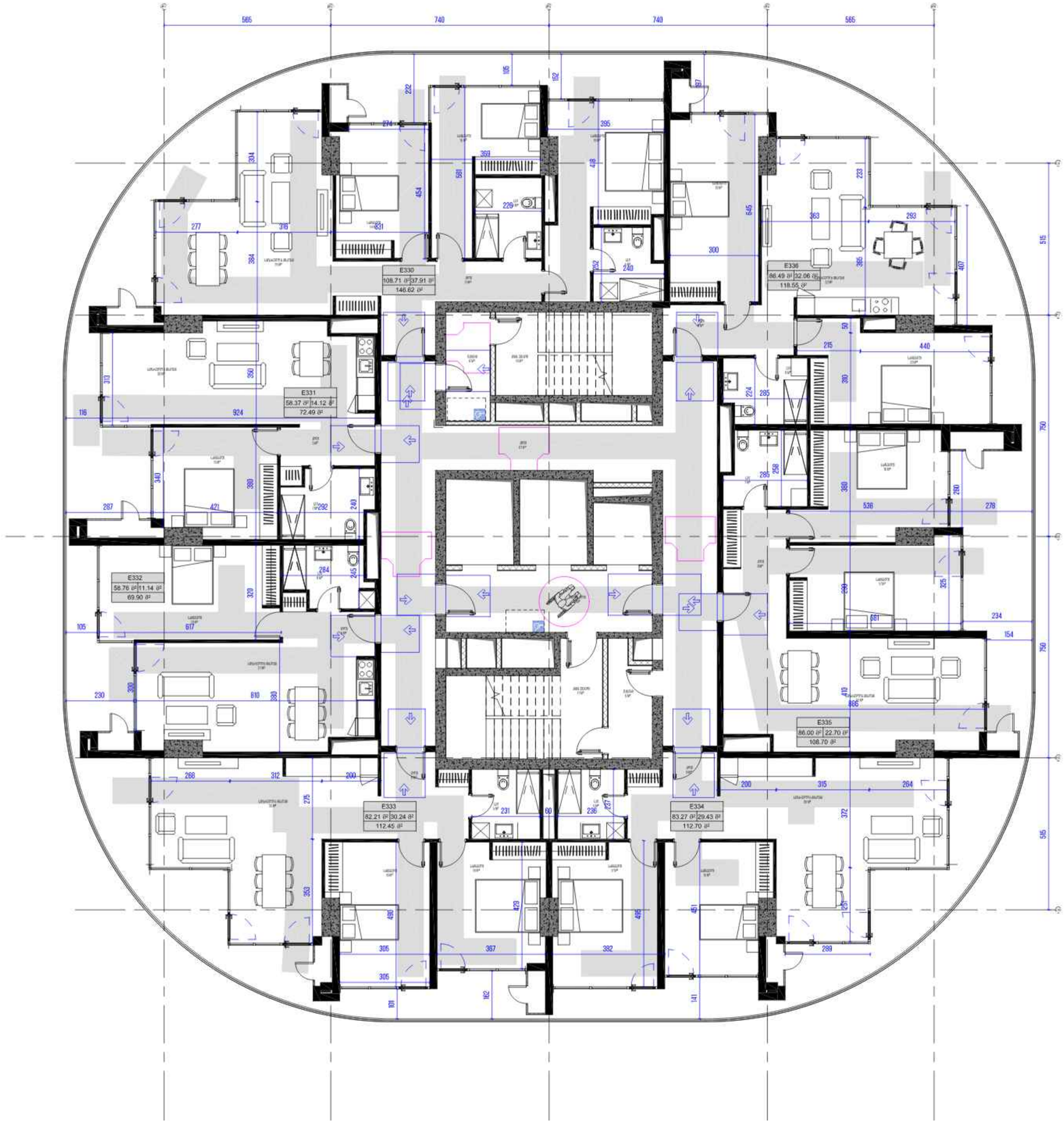

არქიტექტორი

ხმალაძე
არქიტექტორები

ჯეონე: GEORG@KHMALADZE.GE

მისამართი: საბადო ქუჩა 72, თბილისი

ყოველი უფლება დაცულია კანონით.

ამ ნახაზის არც ნაწილის გამოყენება არ შეიძლება უფლებამოსილი არქიტექტორის წერილობითი თანხმობის გარეშე. ასევე აიკრძალება და არ ნებადართება ამ ნახაზის გამოსახულების შესახებ ან გარემოცული ნებისმიერი ინფორმაციის გამოყენება.

არქიტექტორი

DAVID NEA

მისამართი

ალექსი მელიქიშვილი,
ვეფხვ ჭანტურიას ქუჩა, N22

დამკვეთი

ფიზიკა ფაუნდეიშენი

პროექტის

ტექნიკურ-ეკონომიკური მაჩვენებლები

საცხოვრებელი ფართობი - 563.82 მ²
საზოგადო ფართობი - 177.60 მ²
ქინძის ვერტიკალის და სადარბაზოს ფართობი - 120 მ²

სტადია:	პროექტის შემუშავება
მასშტაბი:	1:100
ფორმატი:	A2
თარიღი:	08-APR-24 17:37:12

ბლოკი E - სართული 28

ნახაზის ნომერი

CMC-DKN-DWG-GKA-ARC-166-REV01

ავტორი	ვიორგი ხმალაძე
შემოწმება	ლილე ჯელია
შეამოწმა	ვიორგი ხმალაძე

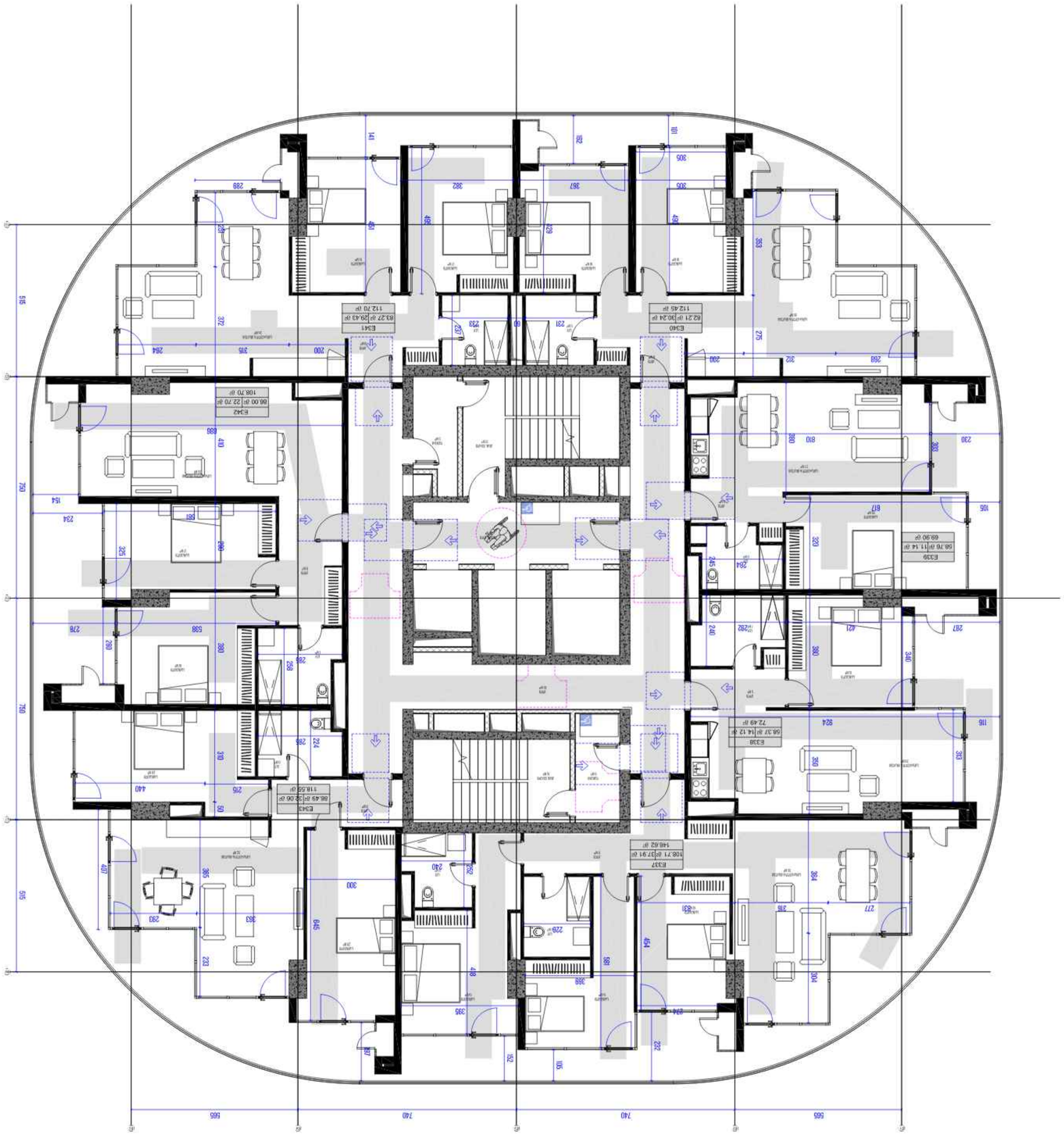

ԱՐՇԱՎԻՐ ՀՈՎՀԱՆՆԻՍՅԱՆ

ՀԱՅԿԱԿԱՆ ՀԱՄԱԼՍԱՐԱՆ

ք. ԵՐԵՎԱՆ, ՇԱՀՈՒՄՅԱՆ 72, ԲՆԱԿ. 29

+374 (77) 123 456

ՀԱՅԿԱԿԱՆ ՀԱՆՐԱՊԵՏՈՒԹՅՈՒՆ

ՀԱՅԱՍՏԱՆԻ ՀԱՆՐԱՊԵՏՈՒԹՅԱՆ ՏԱՐԱԾՔԱՅԻՆ ՊԼԱՆԱՎՈՐՄԱՆ ԵՎ ԿԱՌԱՎԱՐՄԱՆ ՄԱՐՄԻՆ

ՀԱՅԱՍՏԱՆԻ ՀԱՆՐԱՊԵՏՈՒԹՅԱՆ ԿԱՊԱՆ ՔԱՂԱՔԻ ՀԱՄԱՅՆՔԱՊԵՏԱՐԱՆ

ՀԱՅԱՍՏԱՆԻ ՀԱՆՐԱՊԵՏՈՒԹՅԱՆ ԿԱՊԱՆ ՔԱՂԱՔԻ ՀԱՄԱՅՆՔԱՊԵՏԱՐԱՆ

ՀԵՂԻՆԱԿԱՅԻՆ ԻՐԱՎՈՒՆՔՆԵՐ

ՍՏԵՂԾՎԱԾ ԱՇԽԱՏԱՆՔԸ ՀԵՂԻՆԱԿԱՅԻՆ ԻՐԱՎՈՒՆՔՈՎ ՊԱՇՏՊԱՆՎՈՒՄ Է ՕՐԵՆՔՈՎ։ ՆԱԽԱԳԾԻ ՄԱՍԻՆ ՏԱՐԱԾՎՈՂ ՕՐԻՆԱԿԱՆ ԻՐԱՎՈՒՆՔՆԵՐԸ ՊԱՏԿԱՆՈՒՄ ԵՆ ՀԵՂԻՆԱԿԻՆ ԵՎ ՆՐԱ ՀԱՄԱՁԱՅՆ ՈՉ ՄԻԱՅՆ ՀԵՂԻՆԱԿԻ ԱՆՀԱՏԱԿԱՆ ԻՐԱՎՈՒՆՔՆԵՐԸ։ ՆԱԽԱԳԾԻ ՄԱՍԻՆ ՏԱՐԱԾՎՈՂ ՕՐԻՆԱԿԱՆ ԻՐԱՎՈՒՆՔՆԵՐԸ ՊԱՏԿԱՆՈՒՄ ԵՆ ՀԵՂԻՆԱԿԻՆ ԵՎ ՆՐԱ ՀԱՄԱՁԱՅՆ ՈՉ ՄԻԱՅՆ ՀԵՂԻՆԱԿԻ ԱՆՀԱՏԱԿԱՆ ԻՐԱՎՈՒՆՔՆԵՐԸ։

ՊԱՏՎԻՐԱՏՎՈՒԹՅՈՒՆ

ՆԱԽԱԳԻԾԸ ՊԱՏՐԱՍՏՎԱԾ Է ՄԻԱՅՆ ՍՏՈՐԵ ԳՐՎԱԾ ՊԱՅՄԱՆԱԳՐԻ ՀԻՄԱՆ ՎՐԱ ԵՎ ՉԻ ԿԱՐՈՂ ՕԳՏԱԳՈՐԾՎԵԼ ԱՅԼ ՆԱԽԱԳԾԵՐԻ ՀԱՄԱՐ։

ՆԱԽԱԳԻԾ

ՀՈՎՀԱՆՆԻՍՅԱՆ ԱՐՇԱՎԻՐ

ՀԱՍՑԵ

ՀԱՍՑԵ ՄԱՐԶԱՅԻՆ ՎԱՐՉԱՊԵՏԱՐԱՆ

ՀԱՍՑԵՈՒՄ

ՀԱՍՑԵՈՒՄ ՀԱՍՑԵՈՒՄ N22

ՀԱՍՑԵՈՒՄ

ՀԱՍՑԵՈՒՄ ՀԱՍՑԵՈՒՄ

ՀԱՍՑԵՈՒՄ

ՀԱՍՑԵՈՒՄ ՀԱՍՑԵՈՒՄ

ՀԱՍՑԵՈՒՄ ՀԱՍՑԵՈՒՄ - Ե ՀԱՐԿ 29

ՀԱՍՑԵՈՒՄ ՀԱՍՑԵՈՒՄ

CMC-DKN-DWG-GKA-ARC-167-REVO1

ՀԱՍՑԵՈՒՄ ՀԱՍՑԵՈՒՄ	ՀԱՍՑԵՈՒՄ
ՀԱՍՑԵՈՒՄ ՀԱՍՑԵՈՒՄ	ՀԱՍՑԵՈՒՄ
ՀԱՍՑԵՈՒՄ ՀԱՍՑԵՈՒՄ	ՀԱՍՑԵՈՒՄ

ՀԱՍՑԵՈՒՄ ՀԱՍՑԵՈՒՄ

ՀԱՍՑԵՈՒՄ	1:100
ՀԱՍՑԵՈՒՄ	A2
ՀԱՍՑԵՈՒՄ	08-APR-24 17:37:20

ՀԱՍՑԵՈՒՄ ՀԱՍՑԵՈՒՄ

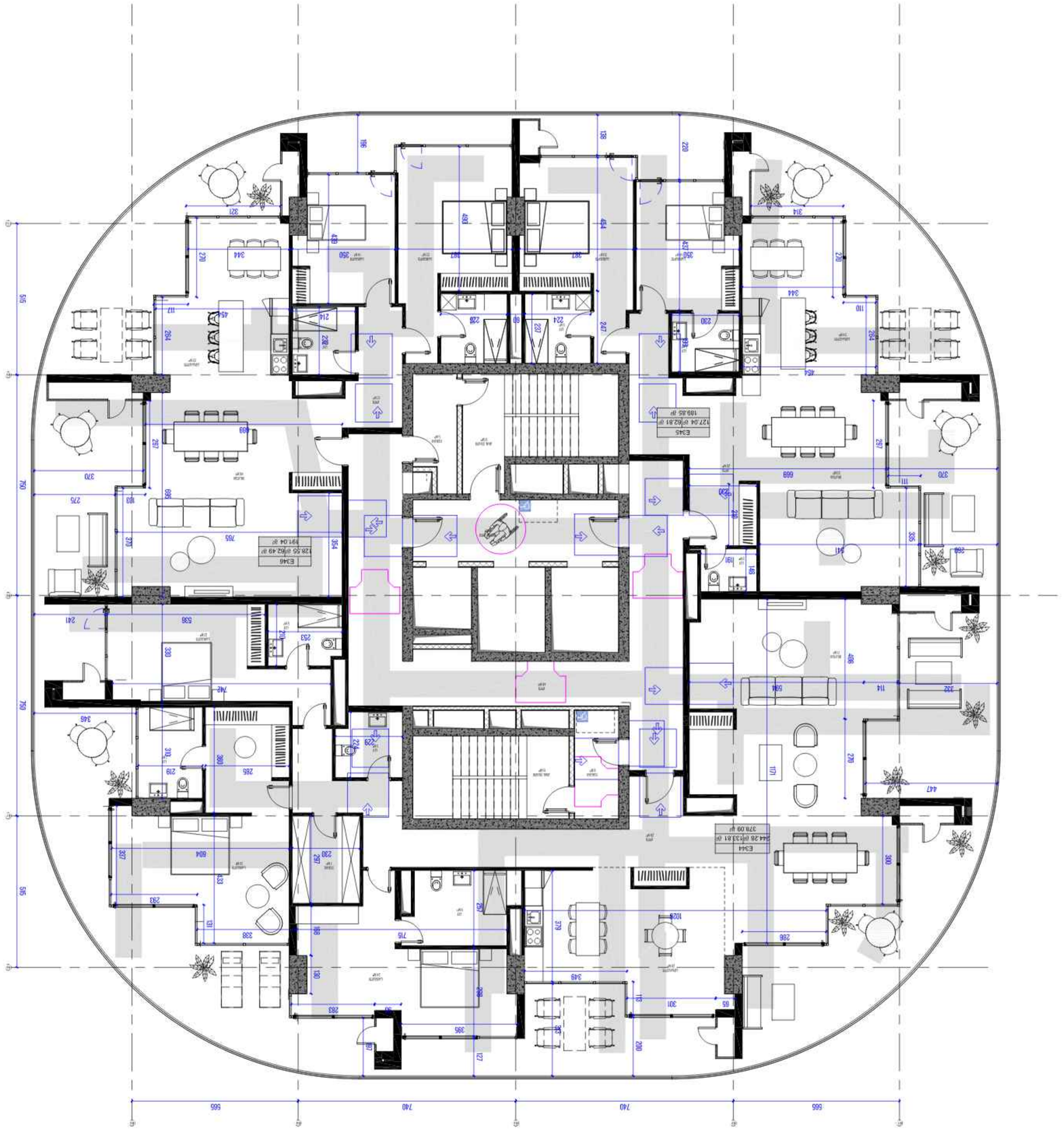

ՀԱՅԱՐԱՏՈՒՆ

ԱՐՏԱՇԵՍԻ ԱՐՎԵՍՏԱՅԻՆ-ԱՐՀԱՐԱՏԱՅԻՆ ԿԵՆՏՐՈՆ

ՀԱՍՑԵ 1, ԱՐՄԱՎԻՐԻ ՄԱՐԶ, ՀՀ

ՀԵՌ.՝ (+374 99) 49 98 78

ՀԱՍՑԵ 2, ՇԻՐԱԿԻ ՄԱՐԶ, ԳՅՈՒՄՐԻ ՔԱՂԱՔ

ՀԵՌ.՝ (+374 41) 25 93 11

ՀԱՍՑԵ 3, ԿՈՏԱՅՔԻ ՄԱՐԶ, ԱԲՈՎՅԱՆ ՔԱՂԱՔ

ՀԵՌ.՝ (+374 10) 23 72 00

ԷԼ. ՓՈՍՏԱ՝ BOARD@YEREVAN.AM.GE

ՀԱՍՑԵ 4, ԿՈՏԱՅՔԻ ՄԱՐԶ, ԱԲՈՎՅԱՆ ՔԱՂԱՔ

ՀԵՌ.՝ (+374 10) 23 72 00

ԷԼ. ՓՈՍՏԱ՝ BOARD@YEREVAN.AM.GE

ՀԱՍՑԵ 5, ՎԱՅՈՑ ՁՈՐԻ ՄԱՐԶ, ՋԱԿՈՒՅՔ ՀԱՄԱՅՆՔ

ՀԵՌ.՝ (+374 26) 85 00 00

ԷԼ. ՓՈՍՏԱ՝ BOARD@YEREVAN.AM.GE

ՀԱՍՑԵ 6, ՍՅՈՒՆԻՔԻ ՄԱՐԶ, ԳՈՐԻՍ ՔԱՂԱՔ

ՀԵՌ.՝ (+374 28) 42 22 22

ԷԼ. ՓՈՍՏԱ՝ BOARD@YEREVAN.AM.GE

ՀԱՍՑԵ 7, ԼՈՌՈՒ ՄԱՐԶ, ՎԱՆԱՁՈՐ ՔԱՂԱՔ

ՀԵՌ.՝ (+374 52) 22 45 67

ԷԼ. ՓՈՍՏԱ՝ BOARD@YEREVAN.AM.GE

ՀԱՍՑԵ 8, ՏԱՎՈՒՇԻ ՄԱՐԶ, ԴԻԼԻՋԱՆ ՔԱՂԱՔ

ՀԵՌ.՝ (+374 26) 24 68 10

ԷԼ. ՓՈՍՏԱ՝ BOARD@YEREVAN.AM.GE

ՀԱՍՑԵ 9, ԳԵՂԱՐՔՈՒՆԻՔԻ ՄԱՐԶ, ԳԱՎԱՌ ՔԱՂԱՔ

ՀԵՌ.՝ (+374 64) 42 00 00

ԷԼ. ՓՈՍՏԱ՝ BOARD@YEREVAN.AM.GE

ՀԱՍՑԵ 10, ԱՐԱՐԱՏԻ ՄԱՐԶ, ՎԱՂԱՐՇԱՊԱՏ ՔԱՂԱՔ

ՀԵՌ.՝ (+374 33) 22 11 00

ԷԼ. ՓՈՍՏԱ՝ BOARD@YEREVAN.AM.GE

ՀԱՍՑԵ 11, ԱՐԱԳԱԾՈՏՆԻ ՄԱՐԶ, ԱՇՏԱՐԱԿ ՔԱՂԱՔ

ՀԵՌ.՝ (+374 23) 24 56 78

ԷԼ. ՓՈՍՏԱ՝ BOARD@YEREVAN.AM.GE

ՀԱՍՑԵ 12, ԿՈՏԱՅՔԻ ՄԱՐԶ, ՉԱՐԵՆՑԱՎԱՆ ՔԱՂԱՔ

ՀԵՌ.՝ (+374 10) 23 72 00

ԷԼ. ՓՈՍՏԱ՝ BOARD@YEREVAN.AM.GE

ՀԱՍՑԵ 13, ԱՐԱՐԱՏԻ ՄԱՐԶ, ՄԱՍԻՍ ՔԱՂԱՔ

ՀԵՌ.՝ (+374 37) 28 14 50

ԷԼ. ՓՈՍՏԱ՝ BOARD@YEREVAN.AM.GE

ՀԱՍՑԵ 14, ՍՅՈՒՆԻՔԻ ՄԱՐԶ, ՍԻՍԻԱՆ ՔԱՂԱՔ

ՀԵՌ.՝ (+374 28) 52 33 44

ԷԼ. ՓՈՍՏԱ՝ BOARD@YEREVAN.AM.GE

ՀԱՍՑԵ 15, ԼՈՌՈՒ ՄԱՐԶ, ՍՊԻՏԱԿ ՔԱՂԱՔ

ՀԵՌ.՝ (+374 22) 42 51 00

ԷԼ. ՓՈՍՏԱ՝ BOARD@YEREVAN.AM.GE

ՀԱՍՑԵ 16, ՇԻՐԱԿԻ ՄԱՐԶ, ԱԼԱՎԵՐԴԻ ՔԱՂԱՔ

ՀԵՌ.՝ (+374 52) 24 00 00

ԷԼ. ՓՈՍՏԱ՝ BOARD@YEREVAN.AM.GE

ՀԱՍՑԵ 17, ԳԵՂԱՐՔՈՒՆԻՔԻ ՄԱՐԶ, ՄԱՐՏՈՒՆԻ ՔԱՂԱՔ

ՀԵՌ.՝ (+374 26) 62 00 00

ԷԼ. ՓՈՍՏԱ՝ BOARD@YEREVAN.AM.GE

ՀԱՍՑԵ 18, ՎԱՅՈՑ ՁՈՐԻ ՄԱՐԶ, ՅԵՂԵԳՆԱՁՈՐ ՔԱՂԱՔ

ՀԵՌ.՝ (+374 28) 22 00 00

ԷԼ. ՓՈՍՏԱ՝ BOARD@YEREVAN.AM.GE

ՀԱՍՑԵ 19, ՏԱՎՈՒՇԻ ՄԱՐԶ, ԲԵՐԴ ՔԱՂԱՔ

ՀԵՌ.՝ (+374 26) 52 00 00

ԷԼ. ՓՈՍՏԱ՝ BOARD@YEREVAN.AM.GE

ՀԱՍՑԵ 20, ԳԵՂԱՐՔՈՒՆԻՔԻ ՄԱՐԶ, ԳԱՎԱՌ ՔԱՂԱՔ

ՀԵՌ.՝ (+374 64) 42 00 00

ԷԼ. ՓՈՍՏԱ՝ BOARD@YEREVAN.AM.GE

ՀԱՍՑԵ 21, ԱՐԱՐԱՏԻ ՄԱՐԶ, ՎԱՂԱՐՇԱՊԱՏ ՔԱՂԱՔ

ՀԵՌ.՝ (+374 33) 22 11 00

ԷԼ. ՓՈՍՏԱ՝ BOARD@YEREVAN.AM.GE

ՀԱՍՑԵ 22, ԱՐԱԳԱԾՈՏՆԻ ՄԱՐԶ, ԱՇՏԱՐԱԿ ՔԱՂԱՔ

ՀԵՌ.՝ (+374 23) 24 56 78

ԷԼ. ՓՈՍՏԱ՝ BOARD@YEREVAN.AM.GE

ՀԱՍՑԵ 23, ԿՈՏԱՅՔԻ ՄԱՐԶ, ՉԱՐԵՆՑԱՎԱՆ ՔԱՂԱՔ

ՀԵՌ.՝ (+374 10) 23 72 00

ԷԼ. ՓՈՍՏԱ՝ BOARD@YEREVAN.AM.GE

ՀԱՍՑԵ 24, ԱՐԱՐԱՏԻ ՄԱՐԶ, ՄԱՍԻՍ ՔԱՂԱՔ

ՀԵՌ.՝ (+374 37) 28 14 50

ԷԼ. ՓՈՍՏԱ՝ BOARD@YEREVAN.AM.GE

ՀԱՍՑԵ 25, ՍՅՈՒՆԻՔԻ ՄԱՐԶ, ՍԻՍԻԱՆ ՔԱՂԱՔ

ՀԵՌ.՝ (+374 28) 52 33 44

ԷԼ. ՓՈՍՏԱ՝ BOARD@YEREVAN.AM.GE

ՀԱՍՑԵ 26, ԼՈՌՈՒ ՄԱՐԶ, ՍՊԻՏԱԿ ՔԱՂԱՔ

ՀԵՌ.՝ (+374 22) 42 51 00

ԷԼ. ՓՈՍՏԱ՝ BOARD@YEREVAN.AM.GE

ՀԱՍՑԵ 27, ՇԻՐԱԿԻ ՄԱՐԶ, ԱԼԱՎԵՐԴԻ ՔԱՂԱՔ

ՀԵՌ.՝ (+374 52) 24 00 00

ԷԼ. ՓՈՍՏԱ՝ BOARD@YEREVAN.AM.GE

ՀԱՍՑԵ 28, ԳԵՂԱՐՔՈՒՆԻՔԻ ՄԱՐԶ, ՄԱՐՏՈՒՆԻ ՔԱՂԱՔ

ՀԵՌ.՝ (+374 26) 62 00 00

ԷԼ. ՓՈՍՏԱ՝ BOARD@YEREVAN.AM.GE

ՀԱՍՑԵ 29, ՎԱՅՈՑ ՁՈՐԻ ՄԱՐԶ, ՅԵՂԵԳՆԱՁՈՐ ՔԱՂԱՔ

ՀԵՌ.՝ (+374 28) 22 00 00

ԷԼ. ՓՈՍՏԱ՝ BOARD@YEREVAN.AM.GE

ՀԱՍՑԵ 30, ՏԱՎՈՒՇԻ ՄԱՐԶ, ԲԵՐԴ ՔԱՂԱՔ

ՀԵՌ.՝ (+374 26) 52 00 00

ԷԼ. ՓՈՍՏԱ՝ BOARD@YEREVAN.AM.GE

ՀԱՍՑԵ 31, ԳԵՂԱՐՔՈՒՆԻՔԻ ՄԱՐԶ, ԳԱՎԱՌ ՔԱՂԱՔ

ՀԵՌ.՝ (+374 64) 42 00 00

ԷԼ. ՓՈՍՏԱ՝ BOARD@YEREVAN.AM.GE

ՀԱՍՑԵ 32, ԱՐԱՐԱՏԻ ՄԱՐԶ, ՎԱՂԱՐՇԱՊԱՏ ՔԱՂԱՔ

ՀԵՌ.՝ (+374 33) 22 11 00

ԷԼ. ՓՈՍՏԱ՝ BOARD@YEREVAN.AM.GE

ՀԱՍՑԵ 33, ԱՐԱԳԱԾՈՏՆԻ ՄԱՐԶ, ԱՇՏԱՐԱԿ ՔԱՂԱՔ

ՀԵՌ.՝ (+374 23) 24 56 78

ԷԼ. ՓՈՍՏԱ՝ BOARD@YEREVAN.AM.GE

ՀԱՍՑԵ 34, ԿՈՏԱՅՔԻ ՄԱՐԶ, ՉԱՐԵՆՑԱՎԱՆ ՔԱՂԱՔ

ՀԵՌ.՝ (+374 10) 23 72 00

ԷԼ. ՓՈՍՏԱ՝ BOARD@YEREVAN.AM.GE

ՀԱՍՑԵ 35, ԱՐԱՐԱՏԻ ՄԱՐԶ, ՄԱՍԻՍ ՔԱՂԱՔ

ՀԵՌ.՝ (+374 37) 28 14 50

ԷԼ. ՓՈՍՏԱ՝ BOARD@YEREVAN.AM.GE

ՀԱՍՑԵ 36, ՍՅՈՒՆԻՔԻ ՄԱՐԶ, ՍԻՍԻԱՆ ՔԱՂԱՔ

ՀԵՌ.՝ (+374 28) 52 33 44

ԷԼ. ՓՈՍՏԱ՝ BOARD@YEREVAN.AM.GE

ՀԱՍՑԵ 37, ԼՈՌՈՒ ՄԱՐԶ, ՍՊԻՏԱԿ ՔԱՂԱՔ

ՀԵՌ.՝ (+374 22) 42 51 00

ԷԼ. ՓՈՍՏԱ՝ BOARD@YEREVAN.AM.GE

ՀԱՍՑԵ 38, ՇԻՐԱԿԻ ՄԱՐԶ, ԱԼԱՎԵՐԴԻ ՔԱՂԱՔ

ՀԵՌ.՝ (+374 52) 24 00 00

ԷԼ. ՓՈՍՏԱ՝ BOARD@YEREVAN.AM.GE

ՀԱՍՑԵ 39, ԳԵՂԱՐՔՈՒՆԻՔԻ ՄԱՐԶ, ՄԱՐՏՈՒՆԻ ՔԱՂԱՔ

ՀԵՌ.՝ (+374 26) 62 00 00

ԷԼ. ՓՈՍՏԱ՝ BOARD@YEREVAN.AM.GE

ՀԱՍՑԵ 40, ՎԱՅՈՑ ՁՈՐԻ ՄԱՐԶ, ՅԵՂԵԳՆԱՁՈՐ ՔԱՂԱՔ

ՀԵՌ.՝ (+374 28) 22 00 00

ԷԼ. ՓՈՍՏԱ՝ BOARD@YEREVAN.AM.GE

ՀԱՍՑԵ 41, ՏԱՎՈՒՇԻ ՄԱՐԶ, ԲԵՐԴ ՔԱՂԱՔ

ՀԵՌ.՝ (+374 26) 52 00 00

ԷԼ. ՓՈՍՏԱ՝ BOARD@YEREVAN.AM.GE

ՀԱՍՑԵ 42, ԳԵՂԱՐՔՈՒՆԻՔԻ ՄԱՐԶ, ԳԱՎԱՌ ՔԱՂԱՔ

ՀԵՌ.՝ (+374 64) 42 00 00

ԷԼ. ՓՈՍՏԱ՝ BOARD@YEREVAN.AM.GE

ՀԱՍՑԵ 43, ԱՐԱՐԱՏԻ ՄԱՐԶ, ՎԱՂԱՐՇԱՊԱՏ ՔԱՂԱՔ

ՀԵՌ.՝ (+374 33) 22 11 00

ԷԼ. ՓՈՍՏԱ՝ BOARD@YEREVAN.AM.GE

ՀԱՍՑԵ 44, ԱՐԱԳԱԾՈՏՆԻ ՄԱՐԶ, ԱՇՏԱՐԱԿ ՔԱՂԱՔ

ՀԵՌ.՝ (+374 23) 24 56 78

ԷԼ. ՓՈՍՏԱ՝ BOARD@YEREVAN.AM.GE

ՀԱՍՑԵ 45, ԿՈՏԱՅՔԻ ՄԱՐԶ, ՉԱՐԵՆՑԱՎԱՆ ՔԱՂԱՔ

ՀԵՌ.՝ (+374 10) 23 72 00

ԷԼ. ՓՈՍՏԱ՝ BOARD@YEREVAN.AM.GE

ՀԱՍՑԵ 46, ԱՐԱՐԱՏԻ ՄԱՐԶ, ՄԱՍԻՍ ՔԱՂԱՔ

ՀԵՌ.՝ (+374 37) 28 14 50

ԷԼ. ՓՈՍՏԱ՝ BOARD@YEREVAN.AM.GE

ՀԱՍՑԵ 47, ՍՅՈՒՆԻՔԻ ՄԱՐԶ, ՍԻՍԻԱՆ ՔԱՂԱՔ

ՀԵՌ.՝ (+374 28) 52 33 44

ԷԼ. ՓՈՍՏԱ՝ BOARD@YEREVAN.AM.GE

ՀԱՍՑԵ 48, ԼՈՌՈՒ ՄԱՐԶ, ՍՊԻՏԱԿ ՔԱՂԱՔ

ՀԵՌ.՝ (+374 22) 42 51 00

ԷԼ. ՓՈՍՏԱ՝ BOARD@YEREVAN.AM.GE

ՀԱՍՑԵ 49, ՇԻՐԱԿԻ ՄԱՐԶ, ԱԼԱՎԵՐԴԻ ՔԱՂԱՔ

ՀԵՌ.՝ (+374 52) 24 00 00

ԷԼ. ՓՈՍՏԱ՝ BOARD@YEREVAN.AM.GE

ՀԱՍՑԵ 50, ԳԵՂԱՐՔՈՒՆԻՔԻ ՄԱՐԶ, ՄԱՐՏՈՒՆԻ ՔԱՂԱՔ

ՀԵՌ.՝ (+374 26) 62 00 00

ԷԼ. ՓՈՍՏԱ՝ BOARD@YEREVAN.AM.GE

ՀԱՍՑԵ 51, ՎԱՅՈՑ ՁՈՐԻ ՄԱՐԶ, ՅԵՂԵԳՆԱՁՈՐ ՔԱՂԱՔ

ՀԵՌ.՝ (+374 28) 22 00 00

ԷԼ. ՓՈՍՏԱ՝ BOARD@YEREVAN.AM.GE

ՀԱՍՑԵ 52, ՏԱՎՈՒՇԻ ՄԱՐԶ, ԲԵՐԴ ՔԱՂԱՔ

ՀԵՌ.՝ (+374 26) 52 00 00

ԷԼ. ՓՈՍՏԱ՝ BOARD@YEREVAN.AM.GE

ՀԱՍՑԵ 53, ԳԵՂԱՐՔՈՒՆԻՔԻ ՄԱՐԶ, ԳԱՎԱՌ ՔԱՂԱՔ

ՀԵՌ.՝ (+374 64) 42 00 00

ԷԼ. ՓՈՍՏԱ՝ BOARD@YEREVAN.AM.GE

ՀԱՍՑԵ 54, ԱՐԱՐԱՏԻ ՄԱՐԶ, ՎԱՂԱՐՇԱՊԱՏ ՔԱՂԱՔ

ՀԵՌ.՝ (+374 33) 22 11 00

ԷԼ. ՓՈՍՏԱ՝ BOARD@YEREVAN.AM.GE

ՀԱՍՑԵ 55, ԱՐԱԳԱԾՈՏՆԻ ՄԱՐԶ, ԱՇՏԱՐԱԿ ՔԱՂԱՔ

ՀԵՌ.՝ (+374 23) 24 56 78

ԷԼ. ՓՈՍՏԱ՝ BOARD@YEREVAN.AM.GE

ՀԱՍՑԵ 56, ԿՈՏԱՅՔԻ ՄԱՐԶ, ՉԱՐԵՆՑԱՎԱՆ ՔԱՂԱՔ

ՀԵՌ.՝ (+374 10) 23 72 00

ԷԼ. ՓՈՍՏԱ՝ BOARD@YEREVAN.AM.GE

ՀԱՍՑԵ 57, ԱՐԱՐԱՏԻ ՄԱՐԶ, ՄԱՍԻՍ ՔԱՂԱՔ

ՀԵՌ.՝ (+374 37) 28 14 50

ԷԼ. ՓՈՍՏԱ՝ BOARD@YEREVAN.AM.GE

ՀԱՍՑԵ 58, ՍՅՈՒՆԻՔԻ ՄԱՐԶ, ՍԻՍԻԱՆ ՔԱՂԱՔ

ՀԵՌ.՝ (+374 28) 52 33 44

ԷԼ. ՓՈՍՏԱ՝ BOARD@YEREVAN.AM.GE

ՀԱՍՑԵ 59, ԼՈՌՈՒ ՄԱՐԶ, ՍՊԻՏԱԿ ՔԱՂԱՔ

ՀԵՌ.՝ (+374 22) 42 51 00

ԷԼ. ՓՈՍՏԱ՝ BOARD@YEREVAN.AM.GE

ՀԱՍՑԵ 60, ՇԻՐԱԿԻ ՄԱՐԶ, ԱԼԱՎԵՐԴԻ ՔԱՂԱՔ

ՀԵՌ.՝ (+374 52) 24 00 00

ԷԼ. ՓՈՍՏԱ՝ BOARD@YEREVAN.AM.GE

ՀԱՍՑԵ 61, ԳԵՂԱՐՔՈՒՆԻՔԻ ՄԱՐԶ, ՄԱՐՏՈՒՆԻ ՔԱՂԱՔ

ՀԵՌ.՝ (+374 26) 62 00 00

ԷԼ. ՓՈՍՏԱ՝ BOARD@YEREVAN.AM.GE

ՀԱՍՑԵ 62, ՎԱՅՈՑ ՁՈՐԻ ՄԱՐԶ, ՅԵՂԵԳՆԱՁՈՐ ՔԱՂԱՔ

ՀԵՌ.՝ (+374 28) 22 00 00

ԷԼ. ՓՈՍՏԱ՝ BOARD@YEREVAN.AM.GE

ՀԱՍՑԵ 63, ՏԱՎՈՒՇԻ ՄԱՐԶ, ԲԵՐԴ ՔԱՂԱՔ

ՀԵՌ.՝ (+374 26) 52 00 00

ԷԼ. ՓՈՍՏԱ՝ BOARD@YEREVAN.AM.GE

ՀԱՍՑԵ 64, ԳԵՂԱՐՔՈՒՆԻՔԻ ՄԱՐԶ, ԳԱՎԱՌ ՔԱՂԱՔ

ՀԵՌ.՝ (+374 64) 42 00 00

ԷԼ. ՓՈՍՏԱ՝ BOARD@YEREVAN.AM.GE

ՀԱՍՑԵ 65, ԱՐԱՐԱՏԻ ՄԱՐԶ, ՎԱՂԱՐՇԱՊԱՏ ՔԱՂԱՔ

ՀԵՌ.՝ (+374 33) 22 11 00

ԷԼ. ՓՈՍՏԱ՝ BOARD@YEREVAN.AM.GE

ՀԱՍՑԵ 66, ԱՐԱԳԱԾՈՏՆԻ ՄԱՐԶ, ԱՇՏԱՐԱԿ ՔԱՂԱՔ

ՀԵՌ.՝ (+374 23) 24 56 78

ԷԼ. ՓՈՍՏԱ՝ BOARD@YEREVAN.AM.GE

ՀԱՍՑԵ 67, ԿՈՏԱՅՔԻ ՄԱՐԶ, ՉԱՐԵՆՑԱՎԱՆ ՔԱՂԱՔ

ՀԵՌ.՝ (+374 10) 23 72 00

ԷԼ. ՓՈՍՏԱ՝ BOARD@YEREVAN.AM.GE

ՀԱՍՑԵ 68, ԱՐԱՐԱՏԻ ՄԱՐԶ, ՄԱՍԻՍ ՔԱՂԱՔ

ՀԵՌ.՝ (+374 37) 28 14 50

ԷԼ. ՓՈՍՏԱ՝ BOARD@YEREVAN.AM.GE

ՀԱՍՑԵ 69, ՍՅՈՒՆԻՔԻ ՄԱՐԶ, ՍԻՍԻԱՆ ՔԱՂԱՔ

ՀԵՌ.՝ (+374 28) 52 33 44

ԷԼ. ՓՈՍՏԱ՝ BOARD@YEREVAN.AM.GE

ՀԱՍՑԵ 70, ԼՈՌՈՒ ՄԱՐԶ, ՍՊԻՏԱԿ ՔԱՂԱՔ

ՀԵՌ.՝ (+374 22) 42 51 00

ԷԼ. ՓՈՍՏԱ՝ BOARD@YEREVAN.AM.GE

ՀԱՍՑԵ 71, ՇԻՐԱԿԻ ՄԱՐԶ, ԱԼԱՎԵՐԴԻ ՔԱՂԱՔ

ՀԵՌ.՝ (+374 52) 24 00 00

ԷԼ. ՓՈՍՏԱ՝ BOARD@YEREVAN.AM.GE

ՀԱՍՑԵ 72, ԳԵՂԱՐՔՈՒՆԻՔԻ ՄԱՐԶ, ՄԱՐՏՈՒՆԻ ՔԱՂԱՔ

ՀԵՌ.՝ (+374 26) 62 00 00

ԷԼ. ՓՈՍՏԱ՝ BOARD@YEREVAN.AM.GE

ՀԱՍՑԵ 73, ՎԱՅՈՑ ՁՈՐԻ ՄԱՐԶ, ՅԵՂԵԳՆԱՁՈՐ ՔԱՂԱՔ

ՀԵՌ.՝ (+374 28) 22 00 00

ԷԼ. ՓՈՍՏԱ՝ BOARD@YEREVAN.AM.GE

ՀԱՍՑԵ 74, ՏԱՎՈՒՇԻ ՄԱՐԶ, ԲԵՐԴ ՔԱՂԱՔ

ՀԵՌ.՝ (+374 26) 52 00 00

ԷԼ. ՓՈՍՏԱ՝ BOARD@YEREVAN.AM.GE

ՀԱՍՑԵ 75, ԳԵՂԱՐՔՈՒՆԻՔԻ ՄԱՐԶ, ԳԱՎԱՌ ՔԱՂԱՔ

ՀԵՌ.՝ (+374 64) 42 00 00

ԷԼ. ՓՈՍՏԱ՝ BOARD@YEREVAN.AM.GE

ՀԱՍՑԵ 76, ԱՐԱՐԱՏԻ ՄԱՐԶ, ՎԱՂԱՐՇԱՊԱՏ ՔԱՂԱՔ

ՀԵՌ.՝ (+374 33) 22 11 00

ԷԼ. ՓՈՍՏԱ՝ BOARD@YEREVAN.AM.GE

ՀԱՍՑԵ 77, ԱՐԱԳԱԾՈՏՆԻ ՄԱՐԶ, ԱՇՏԱՐԱԿ ՔԱՂԱՔ

ՀԵՌ.՝ (+374 23) 24 56 78

ԷԼ. ՓՈՍՏԱ՝ BOARD@YEREVAN.AM.GE

ՀԱՍՑԵ 78, ԿՈՏԱՅՔԻ ՄԱՐԶ, ՉԱՐԵՆՑԱՎԱՆ ՔԱՂԱՔ

ՀԵՌ.՝ (+374 10) 23 72 00

ԷԼ. ՓՈՍՏԱ՝ BOARD@YEREVAN.AM.GE

ՀԱՍՑԵ 79, ԱՐԱՐԱՏԻ ՄԱՐԶ, ՄԱՍԻՍ ՔԱՂԱՔ

ՀԵՌ.՝ (+374 37) 28 14 50

ԷԼ. ՓՈՍՏԱ՝ BOARD@YEREVAN.AM.GE

ՀԱՍՑԵ 80, ՍՅՈՒՆԻՔԻ ՄԱՐԶ, ՍԻՍԻԱՆ ՔԱՂԱՔ

ՀԵՌ.՝ (+374 28) 52 33 44

ԷԼ. ՓՈՍՏԱ՝ BOARD@YEREVAN.AM.GE

ՀԱՍՑԵ 81, ԼՈՌՈՒ ՄԱՐԶ, ՍՊԻՏԱԿ ՔԱՂԱՔ

ՀԵՌ.՝ (+374 22) 42 51 00

ԷԼ. ՓՈՍՏԱ՝ BOARD@YEREVAN.AM.GE

ՀԱՍՑԵ 82, ՇԻՐԱԿԻ ՄԱՐԶ, ԱԼԱՎԵՐԴԻ ՔԱՂԱՔ

ՀԵՌ.՝ (+374 52) 24 00 00

ԷԼ. ՓՈՍՏԱ՝ BOARD@YEREVAN.AM.GE

ՀԱՍՑԵ 83, ԳԵՂԱՐՔՈՒՆԻՔԻ ՄԱՐԶ, ՄԱՐՏՈՒՆԻ ՔԱՂԱՔ

ՀԵՌ.՝ (+374 26) 62 00 00

ԷԼ. ՓՈՍՏԱ՝ BOARD@YEREVAN.AM.GE

ՀԱՍՑԵ 84, ՎԱՅՈՑ ՁՈՐԻ ՄԱՐԶ, ՅԵՂԵԳՆԱՁՈՐ ՔԱՂԱՔ

ՀԵՌ.՝ (+374 28) 22 00 00

ԷԼ. ՓՈՍՏԱ՝ BOARD@YEREVAN.AM.GE

ՀԱՍՑԵ 85, ՏԱՎՈՒՇԻ ՄԱՐԶ, ԲԵՐԴ ՔԱՂԱՔ

ՀԵՌ.՝ (+374 26) 52 00 00

ԷԼ. ՓՈՍՏԱ՝ BOARD@YEREVAN.AM.GE

ՀԱՍՑԵ 86, ԳԵՂԱՐՔՈՒՆԻՔԻ ՄԱՐԶ, ԳԱՎԱՌ ՔԱՂԱՔ

ՀԵՌ.՝ (+374 64) 42 00 00

ԷԼ. ՓՈՍՏԱ՝ BOARD@YEREVAN.AM.GE

ՀԱՍՑԵ 87, ԱՐԱՐԱՏԻ ՄԱՐԶ, ՎԱՂԱՐՇԱՊԱՏ ՔԱՂԱՔ

ՀԵՌ.՝ (+374 33) 22 11 00

ԷԼ. ՓՈՍՏԱ՝ BOARD@YEREVAN.AM.GE

ՀԱՍՑԵ 88, ԱՐԱԳԱԾՈՏՆԻ ՄԱՐԶ, ԱՇՏԱՐԱԿ ՔԱՂԱՔ

ՀԵՌ.՝ (+374 23) 24 56 78

ԷԼ. ՓՈՍՏԱ՝ BOARD@YEREVAN.AM.GE

ՀԱՍՑԵ 89, ԿՈՏԱՅՔԻ ՄԱՐԶ, ՉԱՐԵՆՑԱՎԱՆ ՔԱՂԱՔ

ՀԵՌ.՝ (+374 10) 23 72 00

ԷԼ. ՓՈՍՏԱ՝ BOARD@YEREVAN.AM.GE

ՀԱՍՑԵ 90, ԱՐԱՐԱՏԻ ՄԱՐԶ, ՄԱՍԻՍ ՔԱՂԱՔ

ՀԵՌ.՝ (+374 37) 28 14 50

ԷԼ. ՓՈՍՏԱ՝ BOARD@YEREVAN.AM.GE

ՀԱՍՑԵ 91, ՍՅՈՒՆԻՔԻ ՄԱՐԶ, ՍԻՍԻԱՆ ՔԱՂԱՔ

ՀԵՌ.՝ (+374 28) 52 33 44

ԷԼ. ՓՈՍՏԱ՝ BOARD@YEREVAN.AM.GE

ՀԱՍՑԵ 92, ԼՈՌՈՒ ՄԱՐԶ, ՍՊԻՏԱԿ ՔԱՂԱՔ

ՀԵՌ.՝ (+374 22) 42 51 00

ԷԼ. ՓՈՍՏԱ՝ BOARD@YEREVAN.AM.GE

ՀԱՍՑԵ 93, ՇԻՐԱԿԻ ՄԱՐԶ, ԱԼԱՎԵՐԴԻ ՔԱՂԱՔ

ՀԵՌ.՝ (+374 52) 24 00 00

ԷԼ. ՓՈՍՏԱ՝ BOARD@YEREVAN.AM.GE

ՀԱՍՑԵ 94, ԳԵՂԱՐՔՈՒՆԻՔԻ ՄԱՐԶ, ՄԱՐՏՈՒՆԻ ՔԱՂԱՔ

ՀԵՌ.՝ (+374 26) 62 00 00

ԷԼ. ՓՈՍՏԱ՝ BOARD@YEREVAN.AM.GE

ՀԱՍՑԵ 95, ՎԱՅՈՑ ՁՈՐԻ ՄԱՐԶ, ՅԵՂԵԳՆԱՁՈՐ ՔԱՂԱՔ

ՀԵՌ.՝ (+374 28) 22 00 00

ԷԼ. ՓՈՍՏԱ՝ BOARD@YEREVAN.AM.GE

ՀԱՍՑԵ 96, ՏԱՎՈՒՇԻ ՄԱՐԶ, ԲԵՐԴ ՔԱՂԱՔ

ՀԵՌ.՝ (+374 26) 52 00 00

ԷԼ. ՓՈՍՏԱ՝ BOARD@YEREVAN.AM.GE

ՀԱՍՑԵ 97, ԳԵՂԱՐՔՈՒՆԻՔԻ ՄԱՐԶ, ԳԱՎԱՌ ՔԱՂԱՔ

ՀԵՌ.՝ (+374 64) 42 00 00

ԷԼ. ՓՈՍՏԱ՝ BOARD@YEREVAN.AM.GE

ՀԱՍՑԵ 98, ԱՐԱՐԱՏԻ ՄԱՐԶ, ՎԱՂԱՐՇԱՊԱՏ ՔԱՂԱՔ

ՀԵՌ.՝ (+374 33) 22 11 00

ԷԼ. ՓՈՍՏԱ՝ BOARD@YEREVAN.AM.GE

ՀԱՍՑԵ 99, ԱՐԱԳԱԾՈՏՆԻ ՄԱՐԶ, ԱՇՏԱՐԱԿ ՔԱՂԱՔ

ՀԵՌ.՝ (+374 23) 24 56 78

ԷԼ. ՓՈՍՏԱ՝ BOARD@YEREVAN.AM.GE

ՀԱՍՑԵ 100, ԿՈՏԱՅՔԻ ՄԱՐԶ, ՉԱՐԵՆՑԱՎԱՆ ՔԱՂԱՔ

ՀԵՌ.՝ (+374 10) 23 72 00

ԷԼ. ՓՈՍՏԱ՝ BOARD@YEREVAN.AM.GE

ՀԱՍՑԵ 101, ԱՐԱՐԱՏԻ ՄԱՐԶ, ՄԱՍԻՍ ՔԱՂԱՔ

ՀԵՌ.՝ (+374 37) 28 14 50

ԷԼ. ՓՈՍՏԱ՝ BOARD@YEREVAN.AM.GE

ՀԱՍՑԵ 102, ՍՅՈՒՆԻՔԻ ՄԱՐԶ, ՍԻՍԻԱՆ ՔԱՂԱՔ

ՀԵՌ.՝ (+374 28) 52 33 44

ԷԼ. ՓՈՍՏԱ՝ BOARD@YEREVAN.AM.GE

ՀԱՍՑԵ 103, ԼՈՌՈՒ ՄԱՐԶ, ՍՊԻՏԱԿ ՔԱՂԱՔ

ՀԵՌ.՝ (+374 22) 42 51 00

ԷԼ. ՓՈՍՏԱ՝ BOARD@YEREVAN.AM.GE

ՀԱՍՑԵ 104, ՇԻՐԱԿԻ ՄԱՐԶ, ԱԼԱՎԵՐԴԻ ՔԱՂԱՔ

ՀԵՌ.՝ (+374 52) 24 00 00

ԷԼ. ՓՈՍՏԱ՝ BOARD@YEREVAN.AM.GE

ՀԱՍՑԵ 105, ԳԵՂԱՐՔՈՒՆԻՔԻ ՄԱՐԶ, ՄԱՐՏՈՒՆԻ ՔԱՂԱՔ

ՀԵՌ.՝ (+374 26) 62 00 00

ԷԼ. ՓՈՍՏԱ՝ BOARD@YEREVAN.AM.GE

ՀԱՍՑԵ 106, ՎԱՅՈՑ ՁՈՐԻ ՄԱՐԶ, ՅԵՂԵԳՆԱՁՈՐ ՔԱՂԱՔ

ՀԵՌ.՝ (+374 28) 22 00 00

ԷԼ. ՓՈՍՏԱ՝ BOARD@YEREVAN.AM.GE

ՀԱՍՑԵ 107, ՏԱՎՈՒՇԻ ՄԱՐԶ, ԲԵՐԴ ՔԱՂԱՔ

ՀԵՌ.՝ (+374 26) 52 00 00

ԷԼ. ՓՈՍՏԱ՝ BOARD@YEREVAN.AM.GE

ՀԱՍՑԵ 108, ԳԵՂԱՐՔՈՒՆԻՔԻ ՄԱՐԶ, ԳԱՎԱՌ ՔԱՂԱՔ

ՀԵՌ.՝ (+374 64) 42 00 00

ԷԼ. ՓՈՍՏԱ՝ BOARD@YEREVAN.AM.GE

ՀԱՍՑԵ 109, ԱՐԱՐԱՏԻ ՄԱՐԶ, ՎԱՂԱՐՇԱՊԱՏ ՔԱՂԱՔ

ՀԵՌ.՝ (+374 33) 22 11 00

ԷԼ. ՓՈՍՏԱ՝ BOARD@YEREVAN.AM.GE

ՀԱՍՑԵ 110, ԱՐԱԳԱԾՈՏՆԻ ՄԱՐԶ, ԱՇՏԱՐԱԿ ՔԱՂԱՔ

ՀԵՌ.՝ (+374 23) 24 56 78

ԷԼ. ՓՈՍՏԱ՝ BOARD@YEREVAN.AM.GE

ՀԱՍՑԵ 111, ԿՈՏԱՅՔԻ ՄԱՐԶ, ՉԱՐԵՆՑԱՎԱՆ ՔԱՂԱՔ

ՀԵՌ.՝ (+374 10) 23 72 00

ԷԼ. ՓՈՍՏԱ՝ BOARD@YEREVAN.AM.GE

ՀԱՍՑԵ 112, ԱՐԱՐԱՏԻ ՄԱՐԶ, ՄԱՍԻՍ ՔԱՂԱՔ

ՀԵՌ.՝ (+374 37) 28 14 50

ԷԼ. ՓՈՍՏԱ՝ BOARD@YEREVAN.AM.GE

ՀԱՍՑԵ 113, ՍՅՈՒՆԻՔԻ ՄԱՐԶ, ՍԻՍԻԱՆ ՔԱՂԱՔ

ՀԵՌ.՝ (+374 28) 52 33 44

ԷԼ. ՓՈՍՏԱ՝ BOARD@YEREVAN.AM.GE

ՀԱՍՑԵ 114, ԼՈՌՈՒ ՄԱՐԶ, ՍՊԻՏԱԿ ՔԱՂԱՔ

ՀԵՌ.՝ (+374 22) 42 51 00

ԷԼ. ՓՈՍՏԱ՝ BOARD@YEREVAN.AM.GE

ՀԱՍՑԵ 115, ՇԻՐ

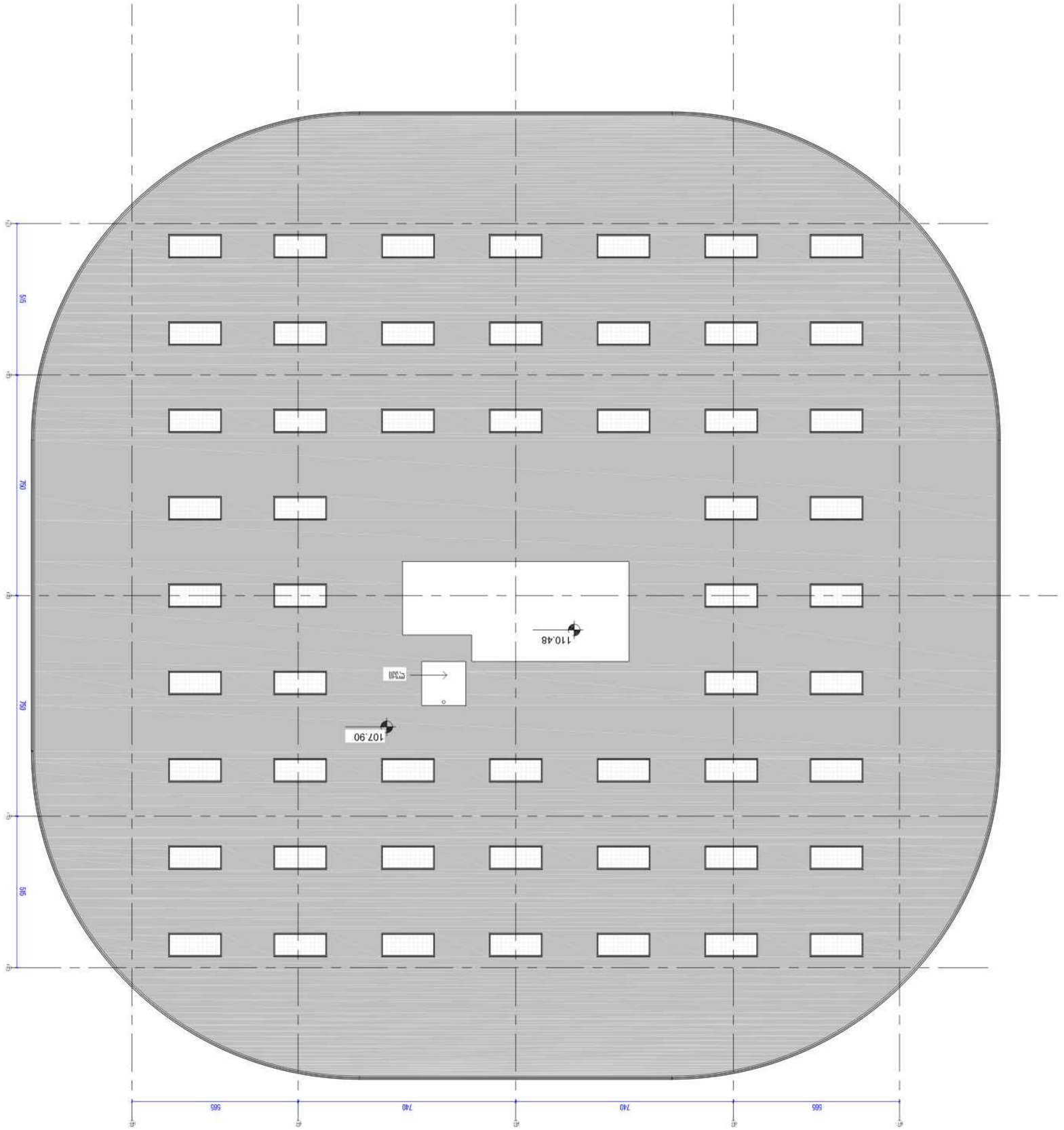

ՄԱՍՆԱԳԵՏԱԿԱՆ

ԱՐՁԱԳԱՆՔԱՅԻՆ ՀԱՄԱԼԻՐ

ՀԱՅԿԱԿԱՆ ՀԱՆՐԱՊԵՏՈՒԹՅԱՆ ՏԱՐԱԾՔԱՅԻՆ ԿԱՌԱՎԱՐՄԱՆ ԵՎ ՔԱՂԱՔԱՇԻՆՈՒԹՅԱՆ ՊԵՏԱԿԱՆ ԿՈՄԻՏԵ

ՀՀ, ՄԱՐԶ ԿՈՏԱՅՔ, ՀԱՄԱՅՔ ԱՐԱԳԱԾ ՀԱՄԱՅՆՔ, ՔԱՂԱՔ ԱՐԱԳԱԾ, ՀԱՍՑԵ 1

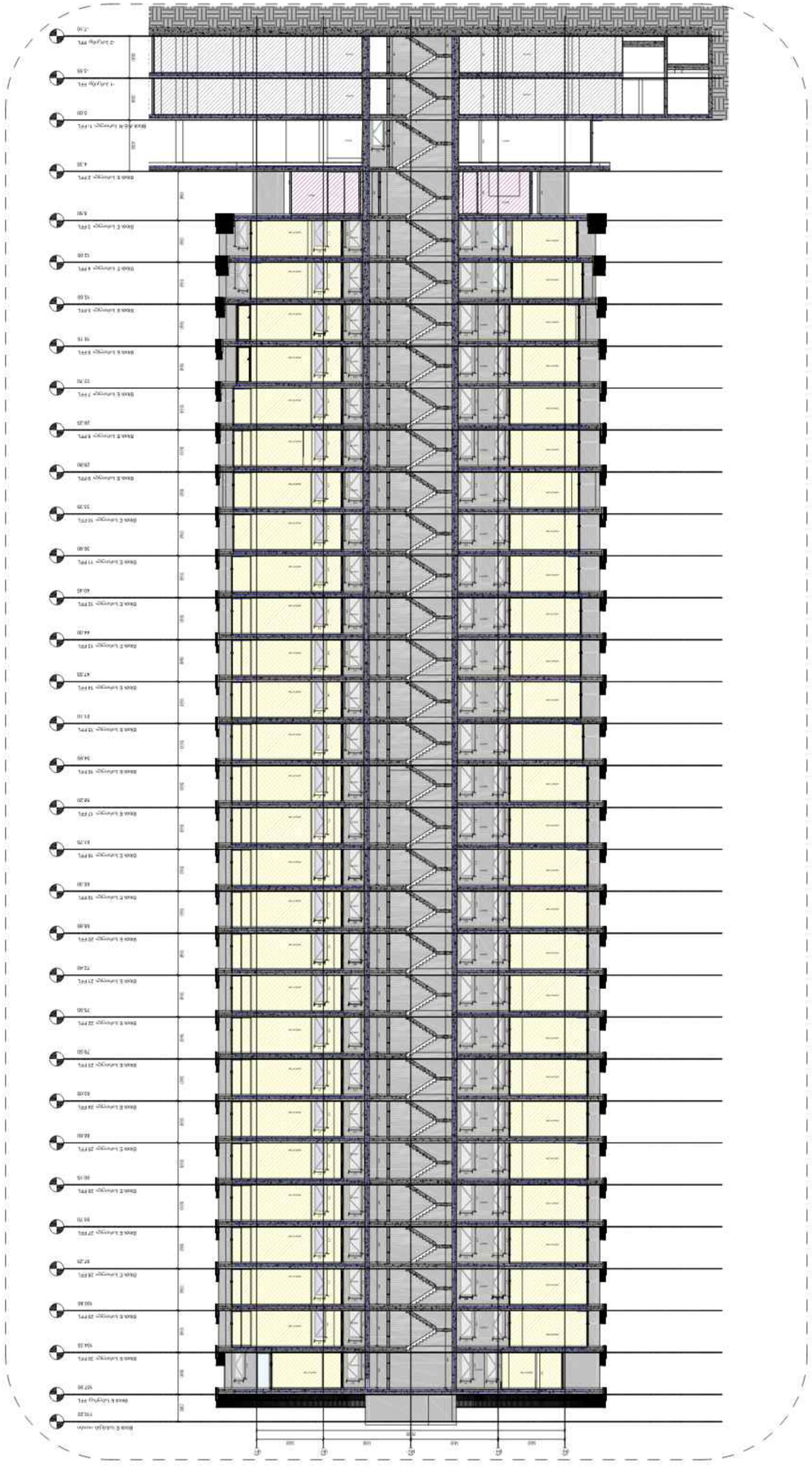

ARCHITECTURE
CRESCENT
ARCHITECTURE & INTERIOR DESIGN
132 Old Gloucester Street London WC1N 3AE
+44 (0)20 7242 4266 info@crescent-architecture.co.uk

Registered in England No. 3744444

Crescent Architecture LLP is a limited liability partnership registered in England and Wales with registered number OC374444. Its registered office is at 132 Old Gloucester Street London WC1N 3AE. A list of members is available for inspection at the registered office. Any reference to a partner means a member of Crescent Architecture LLP or an employee with equivalent standing and qualifications.

Client
Confidential

Project
Mansion Block
22 Park Lane, W22

Drawing
Proposed Elevations

Drawing No.
CMG-DKN-DWG-GXA-ARC-202-REV01

Drawn by	MW/MS
Checked by	CW/EW/CT
Approved by	CT/EW/CT

Scale @ A1	1 : 300
Paper Size	A2
Plotted	08-Apr-24 23:35:32

Proposed Elevations

Proposed Elevation E - Park Lane

შენობა-ნაგებობის უსაფრთხოების წესებთან შესაბამისობის ანალიზი
მრავალბინიანი საცხოვრებელი სახლი N ბლოკი

გამოყენებული წესები - „შენობა-ნაგებობის უსაფრთხოების წესები“

ჩამოთვალეთ შენობის დაკავებულობები და აღწერეთ თითოეული გამოყენება
სასაწყობო ჯგუფი სწ-2 *(სარდაფი და ავტოსადგომი -7.25 და -3.70 ნიშნულზე)*
დამხმარე და სხვადასხვა დანიშნულების ჯგუფი დს *(დამხმარე სათავსოები, ხანძრის მართვის ცენტრი -7.25 და ±0.00 ნიშნულზე)*
საცხოვრებელი ჯგუფი სც-2 *(საცხოვრებელი ბინები +4.80 -დან +79.35 ნიშნულამდე)*
სავაჭრო ჯგუფი სვ *(კომერციული ფართი ±0.00 ნიშნულზე)*

კონსტრუქციის ტიპი:	
განსაზღვრეთ კონსტრუქციის ტიპი ახალი შენობისთვის:	I-A

სიმაღლის შეზღუდვები *ცხრილი 503 -ის მიხედვით*		
დაკავებულობები	**დასაშვები სართულიანობა**	**შემოთავაზებული**
სასაწყობო ჯგუფი სწ-2	შეუზღუდავი	2 სართული
დამხმარე და სხვადასხვა დანიშნულების ჯგუფი დს	შეუზღუდავი	2 სართული
საცხოვრებელი ჯგუფი სც-2	შეუზღუდავი	22 სართული
სავაჭრო ჯგუფი სვ	შეუზღუდავი	1 სართული
	დასაშვები სიმაღლე	**შემოთავაზებული სიმაღლე**
შენობის სიმაღლე =	შეუზღუდავი	85.50 მ
მიწის დონის ზემოთ სართულ(ებ)ის რაოდენობა	შეუზღუდავი	23 სართული

ფართობის შეზღუდვები *ცხრილი 503 -ის*		
დაკავებულობები	დასაშვები ფართობი (სართულზე)	შემოთავაზებული ფართობი (სართულზე) კვ.მ
სასაწყობო ჯგუფი სწ-2	შეუზღუდავი	7834.4
დამხმარე და სხვადასხვა დანიშნულების ჯგუფი დს	შეუზღუდავი	71.0
საცხოვრებელი ჯგუფი სც-2	შეუზღუდავი	13609.2
სავაჭრო ჯგუფი სვ	შეუზღუდავი	133.6
შემოთავაზებული ფართობების ჯამი =	21648.2	
სართულების რაოდენობა =	25 სართული	

გარე კედლის ცეცხლმედეგობისა და ღიობისადმი მოთხოვნები *ცხრილების 602-ის და 705.8 -ის მიხედვით*									
გარე კედელი	ხანძარსაწინააღმდეგო მანძილი (*მეტრი*)	ცეცხლმედეგობის ხარისხი (*საათი*)		კედლის ღიობების ფართობი (*კედლის %*)					
		მოთხოვნილი	გათვალისწინებული	დასაშვები			გათვალისწინებული		
				დაცული	დაუცველი საშხეფებით	დაუცველი	დაცული	დაუცველი საშხეფებით	დაუცველი
N1-N5 (*ღერძებში*)	>9	0	0	აუცილელელი არ არის	აუცილელებელი არ არის	შეუზღუდავია	--	არ იზღუდება	--
N10-N6 (*ღერძებში*	>9	0	0	აუცილელელი არ არის	აუცილელებელი არ არის	შეუზღუდავია	--	არ იზღუდება	--
N5-N1 (*ღერძებში*)	>9	0	0	აუცილელელი არ არის	აუცილელებელი არ არის	შეუზღუდავია	--	არ იზღუდება	--
N6-N10 (*ღერძებში*)	>9	0	0	აუცილელელი არ არის	აუცილელებელი არ არის	შეუზღუდავია	--	არ იზღუდება	--

ხანძრისაგან დაცვის სისტემებისადმი მოთხოვნები							
დაკავებულობები/ სივრცეები/გასასვლელი საშუალებები	ავტოსაშხეფი სისტემა	ალტერნატიული ავტომატური ცეცხლსაქრობი სისტემები	სახანძრო განგაშისა, კვამლაღმომჩენი და ცეცხლაღმომჩენი სისტემები	სახანძრო მილდგარების სისტემები	კვამლის საკონტროლო სისტემები	ხელის ცეცხლმაქრები	საავარიო განგაშის სისტემები
სასაწყობო ჯგუფი სწ-2	კი	-	კი	კი	კი (მექნიკური განიავების სისტემით)	კი	კი
საცხოვრებელი ჯგუფი სც-2	-	-	კი	-	-	-	-
სავაჭრო ჯგუფი სვ	კი	-	კი	კი	კი	კი	კი
კიბის უჯრედი	-	-	-	-	კი (ვესტიბიული მექანიკური განიავების სისტემით)	კი (ვესტიბიული)	კი
ლიფტები	-	-	კი (ლიფტების ფოიე	-	კი (ლიფტების ფოიე მექანიკური განიავების სისტემით)	-	-
დერეფანი	კი (საცხოვრებელ სართულებზე)	-	კი	-	კი (ლიფტების ფოიე მექანიკური განიავების სისტემით)	კი	კი
სახანძრო-სამაშველო სამსახურის მიერ გამოსაყენებელი მისაერთებლები				კი			
სახანძრო ტუმბოები და წყლის რეზერვუარი				კი			

განიავებისადმი მოთხოვნები		
დაკავებულობები/სივრცეები/გასასვლელი საშუალებები	ბუნებრივი განიავება	ხელოვნური განიავება
სასაწყობო ჯგუფი სწ-2	არა	კი
საცხოვრებელი ჯგუფი სც-2 (ბინები)	კი	კი
სავაჭრო ჯგუფი სვ	კი	კი
კიბის უჯრედი	არა	კი
ლიფტები	არა	კი
დერეფანი	არა	კი

თითოეული სართულიდან გასასვლელი საშუალება									
სართულები	დაკავებულობა და დაკავებულობის დატვირთვის ჯამური მაჩვენებელ	მოთხოვნილი გასასვლელების/გასასვლელთან მისადგომის რაოდენობა	გათვალისწინებული გასასვლელების/გასასვლელთან მისადგომის რაოდენობა და ტიპი	გასასვლელი საშუალებების სიგანე (მეტრი)					
				გზა-კიბეები		დერაფანი		გასასვლელის გზა-კარი	
				მოთხოვნილი	გათვალისწინებული	მოთხოვნილი	გათვალისწინებული	მოთხოვნილი	გათვალისწინებული
მიწის დონის ქვედა -2 სართული	სწ-2, დ.დ 212	2 (გასასვლელი კიბე/	4 (გასასვლელი კიბე/	1.20	1.20	-	-	0.82	0.90
მიწის დონის ქვედა -1 სართული	სწ-2, დ.დ 214	2 (გასასვლელი კიბე/	4 (გასასვლელი კიბე/	1.20	1.20	-	-	0.82	0.90
პირველი სართული	კომერციული სვ დ.დ 48	1 (შენობიდან გასასვლელი)	2 (შენობიდან გასასვლელი)	-	-	-	-	0.82	1.35
+4.80 ნიშნულიდან +79.35 მდე	სც-2	2 (გასასვლელი კიბე/1 გასასვლელთან მისადგომი დერეფანი)	2 (გასასვლელი კიბე/1 გასასვლელთან მისადგომი დერეფანი))	1.20	1.20	1.50	1.50	0.82	0.90

წყალსადენი სისტემის ფიქსირებული მოწყობილობების რაოდენობა-საცხოვრებელი ჯგუფი სც-2 ქვეჯგუფები *ცხრილი* 1602.1-*ის მიხედვით*											
სართულები	საცხოვრებელი ერთეულები	ფიქსირებული მოწყობილობები									
		უნიტაზი (ერთ საცხოვრებელ ერთეულზე)		ტუალეტის ხელსაბანები (ერთ საცხოვრებელ ერთეულზე)		აბაზანა/შხაპი (ერთ საცხოვრებელ ერთეულზე)		სამზარეულოს ნიჟარა (ერთ საცხოვრებელ ერთეულზე)		ავტომატური სარეცხი მანქანის მისაერთებელი	
		მოთხოვნილი	*გათვალისწინებული*	*მოთხოვნილი*	*გათვალისწინებული*	*მოთხოვნილი*	*გათვალისწინებული*	*მოთხოვნილი*	*გათვალისწინებული*	*მოთხოვნილი*	*გათვალისწინებული*
+4.80 ნიშნულიდან +79.35 მდე	თითოეული ბინისათვის	1	1	1	1	1	1	1	1	1 (20 საცხ. ერთეულზე)	1 (*თითო საცხ. ერთეულზე*)

წყალსადენი სისტემის ფიქსირებული მოწყობილობების რაოდენობა (პირველი სართულისთვის) *ცხრილი* 1602.1-*ის მიხედვით*													
სართულები	დაკავებულობა და დაკავებულობის დატვირთვის ჯამური მაჩვენებელი	ფიქსირებული მოწყობილობები (*ცალი*)											
		უნიტაზი		ტუალეტის ხელსაბანები		აბაზანა/შხაპი		სასმელი წყლის ფანტანი		სამომსახურეო ნიჟარა		სამზარეულოს ნიჟარა	
		მოთხოვნილი	*გათვალისწინებული*	*მოთხოვნილი*	*გათვალისწინებული*	*მოთხოვნილი*	*გათვალისწინებული*	*მოთხოვნილი*	*გათვალისწინებული*	*მოთხოვნილი*	*გათვალისწინებული*	*მოთხოვნილი*	*გათვალისწინებული*
I სართული	სვ დ.დ 48	1	1	1	1	-	-	1	1	1	1	-	-

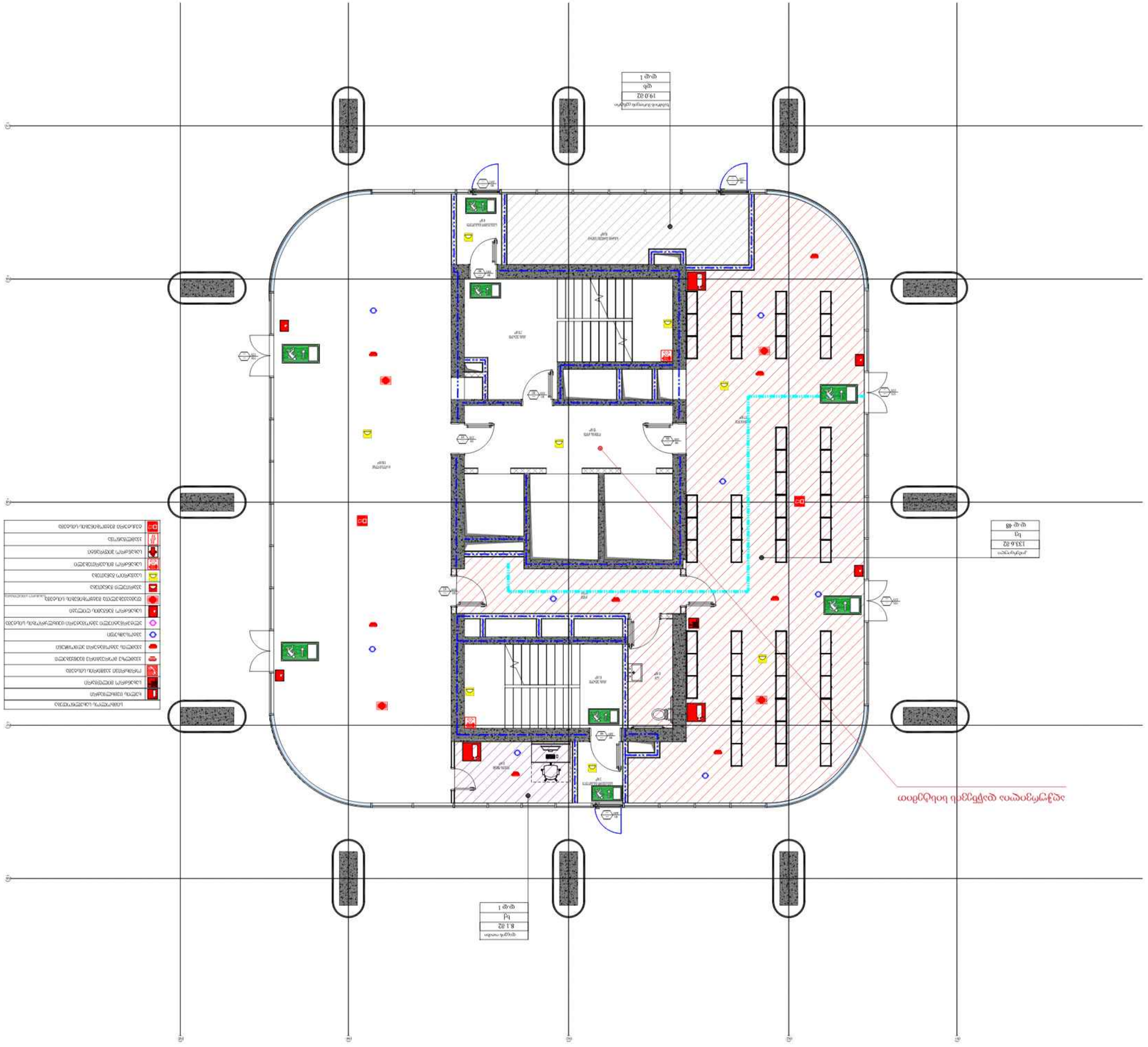
ДВЕРЬ ВЫХОДА
ДВЕРЬ ВЫХОДА
ДВЕРЬ ВЫХОДА

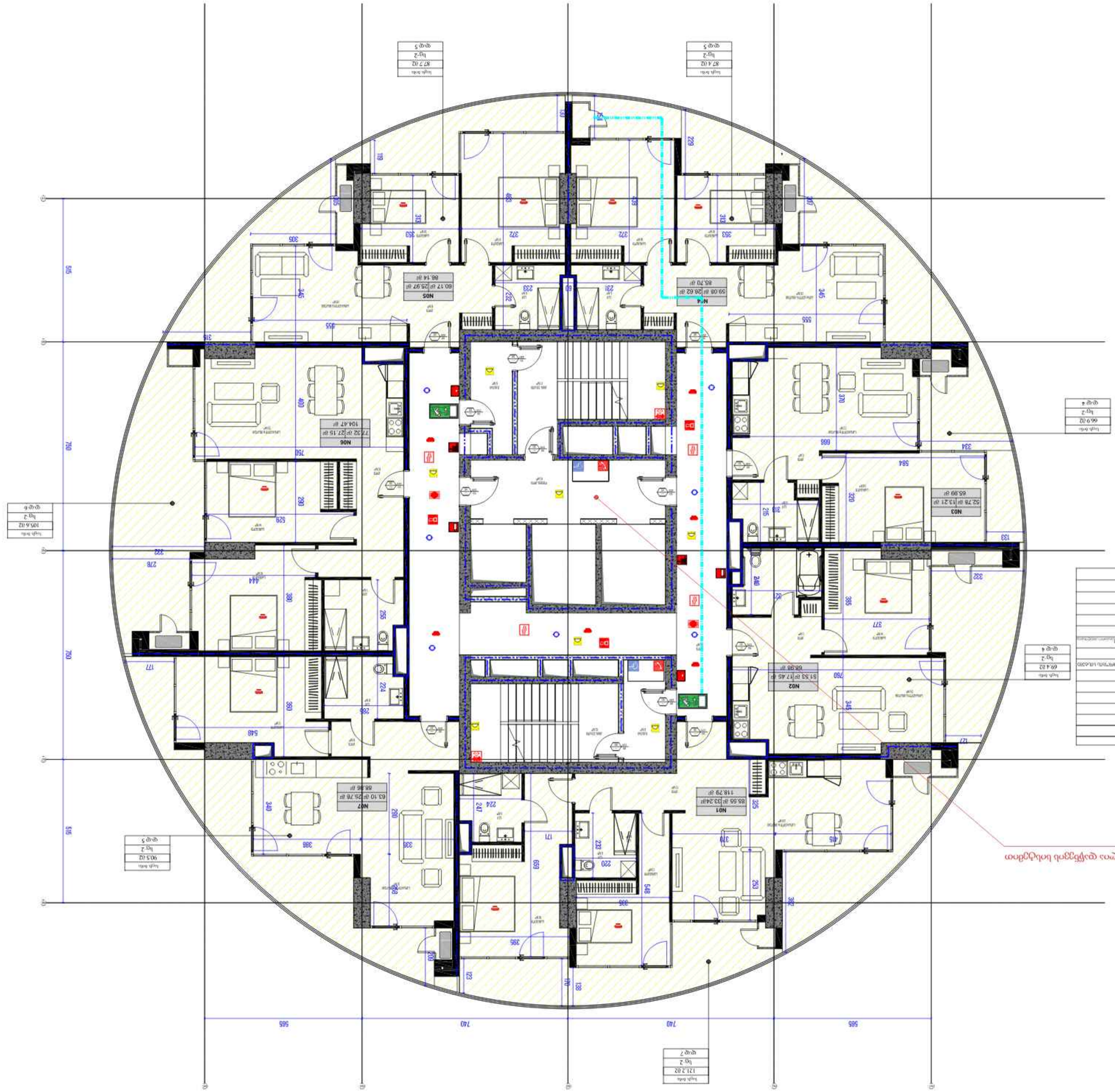

ირაკლი ბერიძე
ARCHITECTURE
irakli.beridze@yahoo.de
ქ. თბილისი, ვაჟა-ფშაველას გამზირი №71
+995 599 20 20 20

ბინათმშენებლობა

არქიტექტურული ბიუროს სახელი

პროექტის დასახელება	ბინათმშენებლობა ბინათმშენებლობა-ყაზბეგის ქ.
მასშტაბი	1 : 100
ფორმატი	A2
შექმნის თარიღი	08-APR-24 16:21:38

2 სართულის გეგმა - N მრავალ

ფაილის სახელი	CMC-DKN-DWG-GKA-ARC-118-REV01
ავტორის ვინაობა	ირაკლი ბერიძე
პროექტის მენეჯერი	ირაკლი ბერიძე
პროექტის მენეჯერის ტელეფონის ნომერი	+995 599 20 20 20

ავტორის უფლებები დაცულია კანონით. ნებისმიერი სახის კოპირება, გამრავლება, გავრცელება ან სხვა გამოყენება ავტორის წერილობითი ნებართვის გარეშე აკრძალულია და გამოიწვევს სამოქალაქო, ადმინისტრაციულ ან სისხლის სამართლებრივ პასუხისმგებლობას.

ავტორი: ირაკლი ბერიძე
ელ-ფოსტა: irakli.beridze@yahoo.de
ტელეფონი: +995 599 20 20 20

პროექტი:
ბინათმშენებლობა ბინათმშენებლობა-ყაზბეგის ქ.

მისამართი:
ქ. თბილისი, ვაჟა-ფშაველას გამზირი №71

დამკვეთი:
შპს „ბინათმშენებლობა"

ობიექტის ადგილმდებარეობა:
ქ. თბილისი, ვაჟა-ფშაველას გამზირი №71

ნახაზის დასახელება:
2 სართულის გეგმა - N მრავალ

ნახაზის ნომერი:
CMC-DKN-DWG-GKA-ARC-118-REV01

ფორმატი: A2

მასშტაბი: 1 : 100

შექმნის თარიღი: 08-APR-24 16:21:38

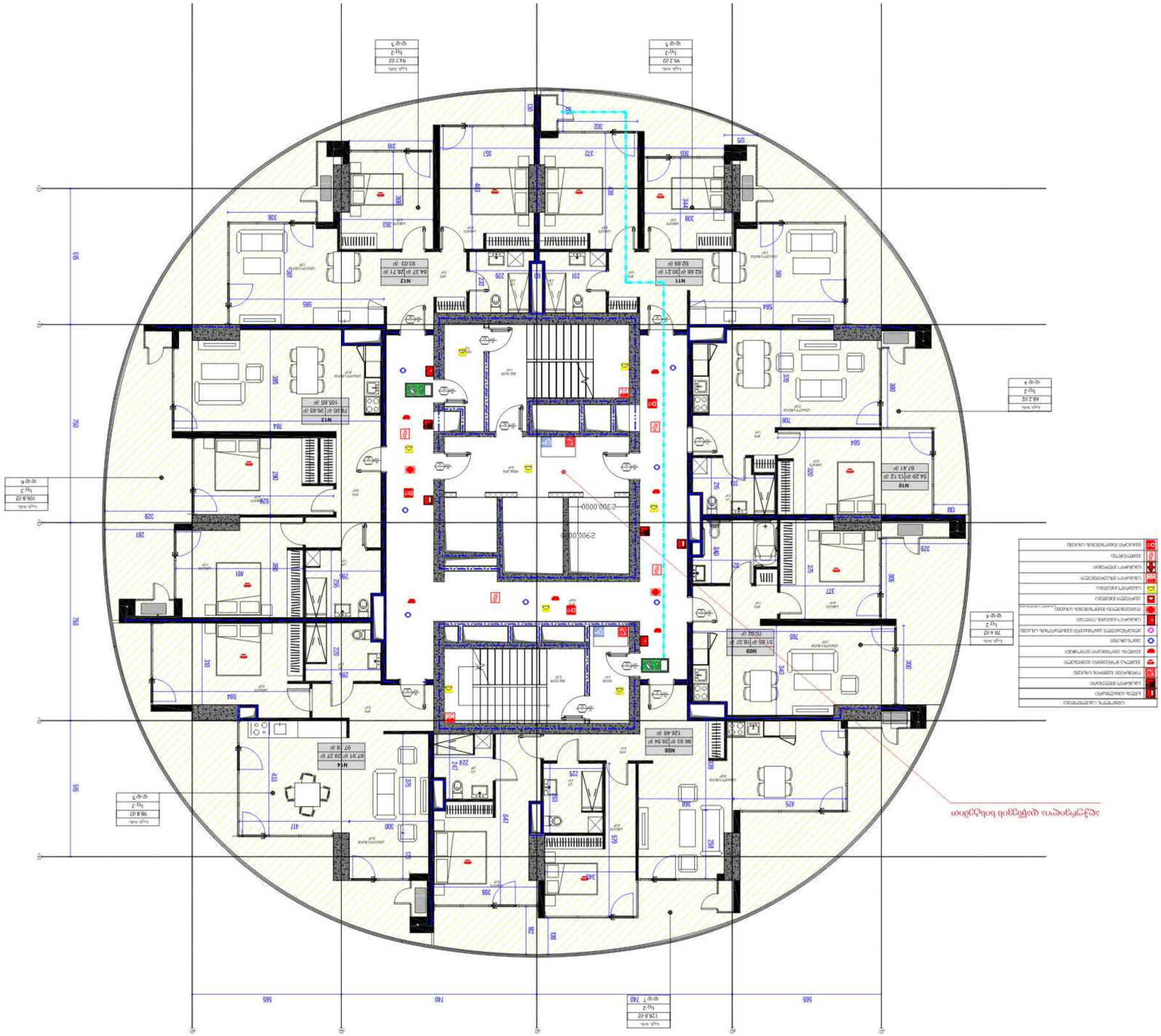
ფასადის ფილების ტიპი
ფასადის ფილების ტიპი
ფასადის ფილების ტიპი

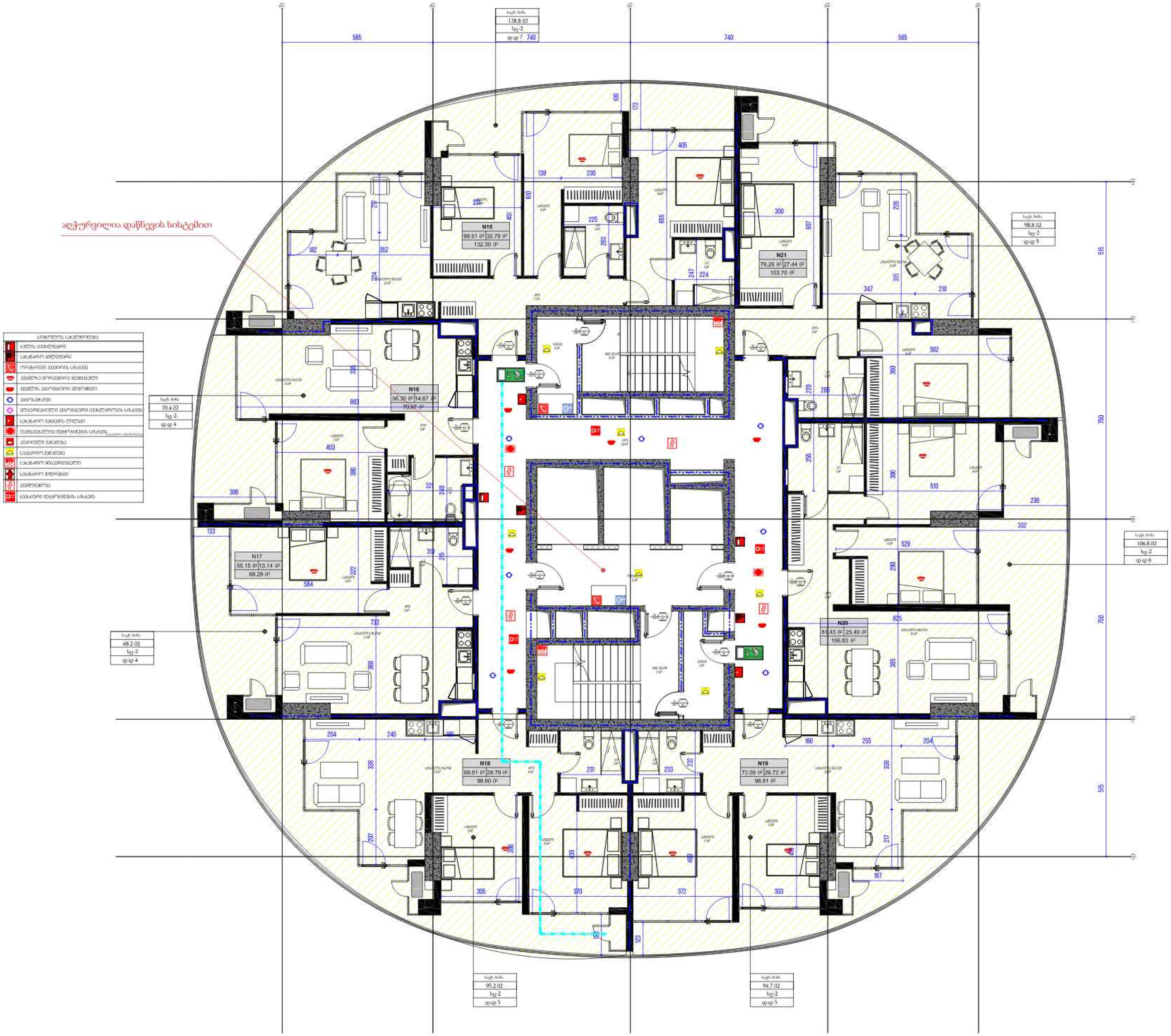

არქიტექტორი

ხმალაძე არქიტექტორები

მეილი: GIORGI@KHMALADZE.GE
მისამართი: სანდრო ეულის 7ა, თბილისი.

ზომები უნდა გადამოწმდეს ადგილზე.

არ უნდა მოხდეს ნახაზის მასშტაბის შეცვლა.

სამუშაოს დაწყებამდე, ნებისმიერი შეუსაბამობა უნდა შეატყობინოთ არქიტექტორს.

ეს ნახაზი არის ხმალაძე არქიტექტორების საკუთრება და გაიცემა იმ პირობით, რომ იგი ხმალაძე არქიტექტორების წერილობითი თანხმობის გარეშე, არც მთლიანად და არც ნაწილობრივ არ იქნება გამოქვეყნებული, შეცვლილი ან გადაცემული ნებისმიერი პასუხისმგებლობის პირისთვის.

პროექტი
DOMUS NEA

მისამართი
ქალაქი თბილისი,
ვაჟა ფშაველას ქუჩა, N22

დამკვეთი
დომუს დეველოპმენტი

შენიშვნა

ტექნიკურ-ეკონომიკური მაჩვენებლები

საცხოვრებელი ფართობი - 510.55 მ2
საზაფხულო ფართობი - 168.95 მ2
კიბის უჯრედისა და სადარბაზოს ფართობი - 117 მ2

სტადია:	პროექტის შეთანხმება
მასშტაბი:	1:100
ფორმატი:	A2
თარიღი:	08-APR-24 16:45:32

ფურცლის სახელი

ბლოკი N - სართული 4

ფურცლის ნომერი

CMC-DKN-DWG-GKA-ARC-118-REV01

ავტორი	გიორგი ხმალაძე
შეასრულა	ელენე შელია
შეამოწმა	გიორგი ხმალაძე

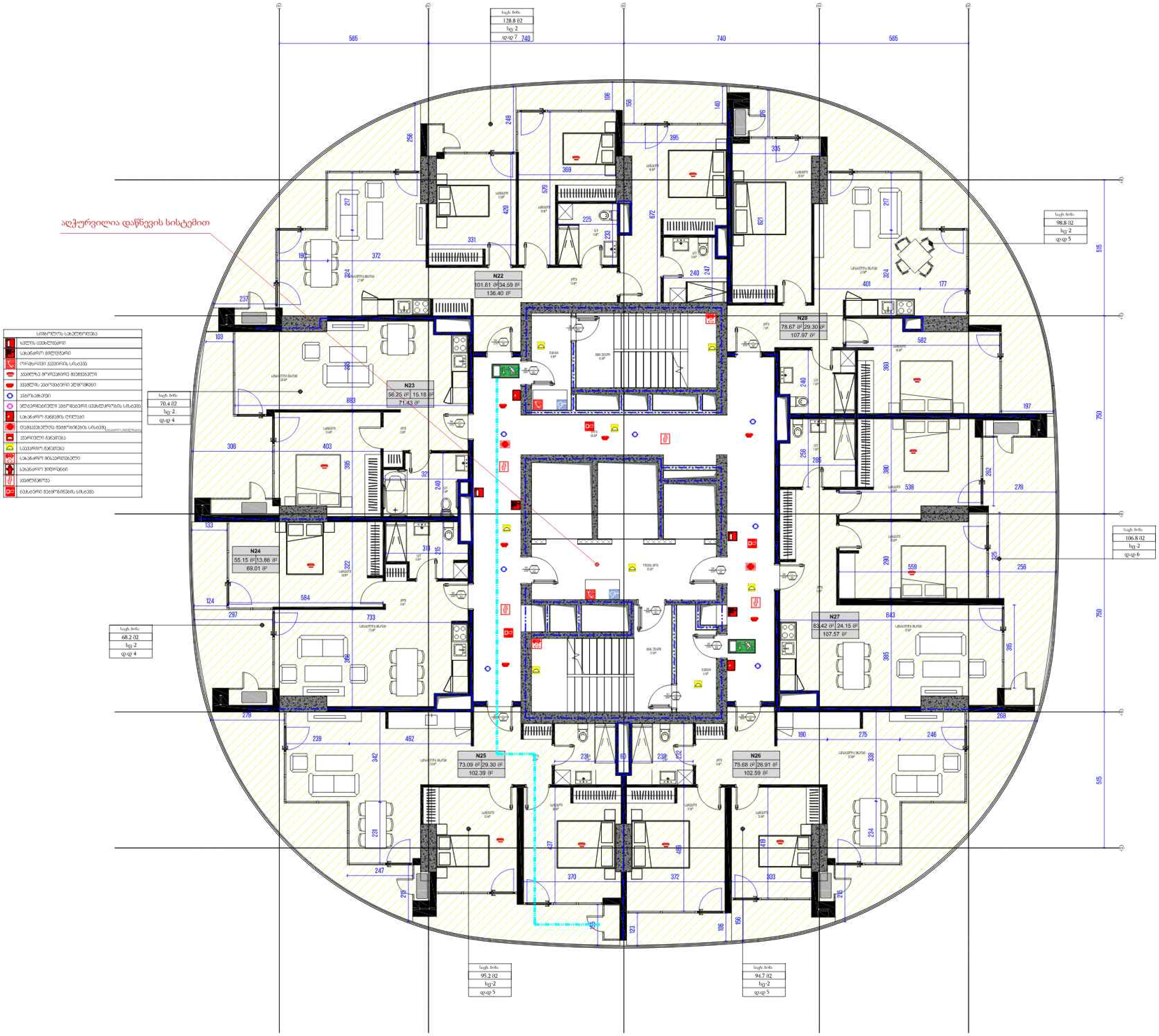

არქიტექტორი

ხმალაძე არქიტექტორები

ელფოსტა: GIORGI@KHMALADZE.GE
მისამართი: სანდრო ეულის 7ა, თბილისი

პროექტი
DOMUS NEA

მისამართი
ქალაქი თბილისი,
პეკინის ქუჩა N22

დამკვეთი

შენიშვნები

ტექნიკურ-ეკონომიკური მაჩვენებლები

საცხოვრებელი ფართობი - 524.07 მ²
საზაფხულო ფართობი - 173.28 მ²
კიბის უჯრედისა და სადარბაზოს ფართობი - 117 მ²

სტადია:	პროექტის შეთანხმება
მასშტაბი:	1 : 100
ფორმატი:	A2
თარიღი:	08-APR-24 16:45:45

ფურცლის სახელი

ბლოკი N - სართული 5

ფურცლის ნომერი

CMC-DKN-DWG-GKA-ARC-119-REV01

ავტორი	გიორგი ხმალაძე
შეასრულა	ელენე შელია
შეამოწმა	გიორგი ხმალაძე

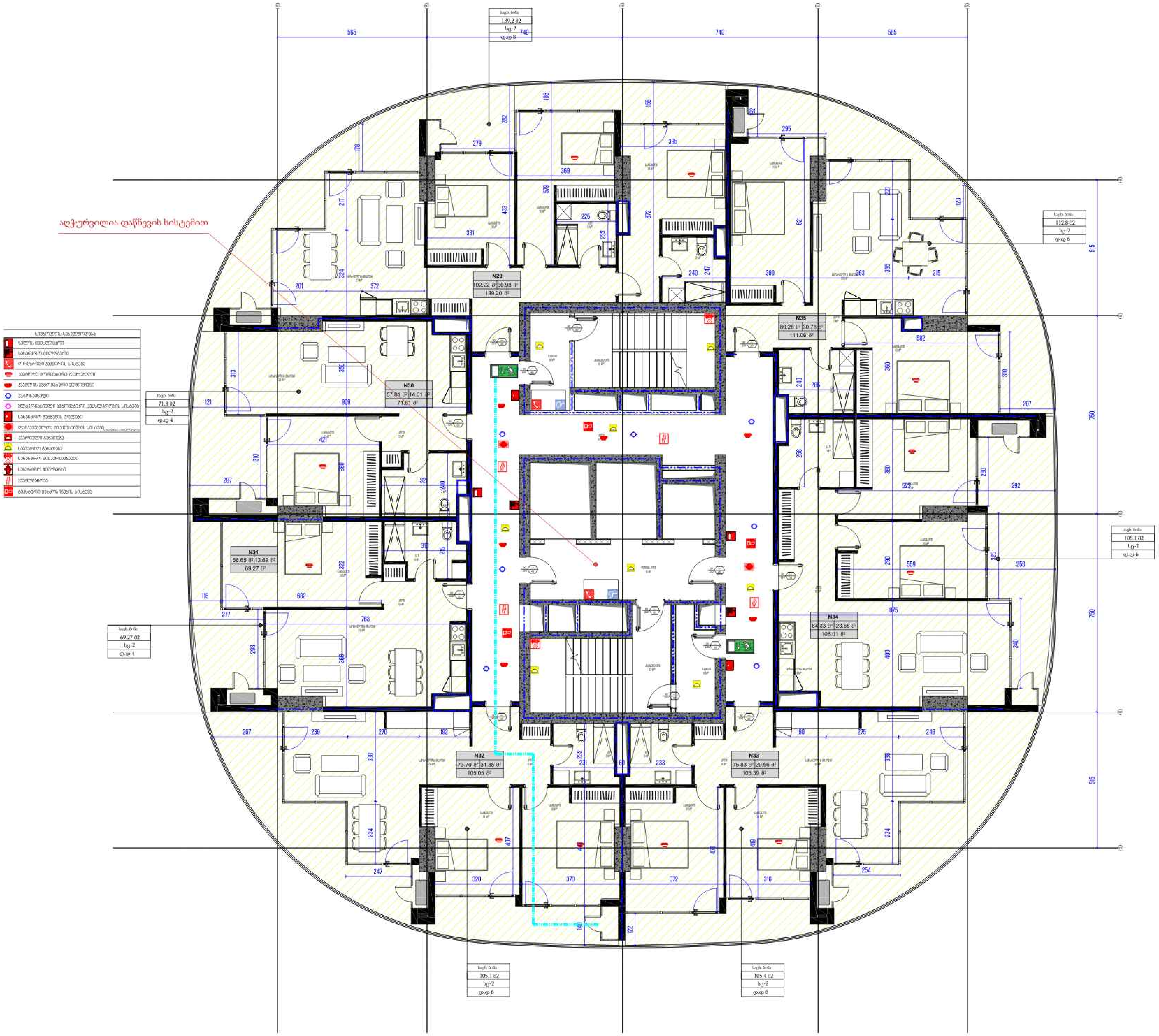

არქიტექტორი

ხმალაძე
არქიტექტორები

ფოსტა: GIORGI@KHMALADZE.GE

პროექტი
DOMUS NEA

მისამართი
ქალაქი თბილისი,

დამკვეთი

შენიშვნა

ტექნიკურ-ეკონომიკური მაჩვენებლები

საცხოვრებელი ფართობი - 530.81 მ2
საზაფხულო ფართობი - 178.97 მ2
კიბის უჯრედისა და სადარბაზოს ფართობი - 117 მ2

სტადია:	პროექტის შეთანხმება
მასშტაბი:	1 : 100
ფორმატი:	A2
თარიღი:	08-APR-24 16:45:56

ფურცლის სახელი

ბლოკი N - სართული 6

ფურცლის ნომერი

CMC-DKN-DWG-GKA-ARC-120-REV01

ავტორი	გიორგი ხმალაძე
შეასრულა	[illegible]
შეამოწმა	გიორგი ხმალაძე

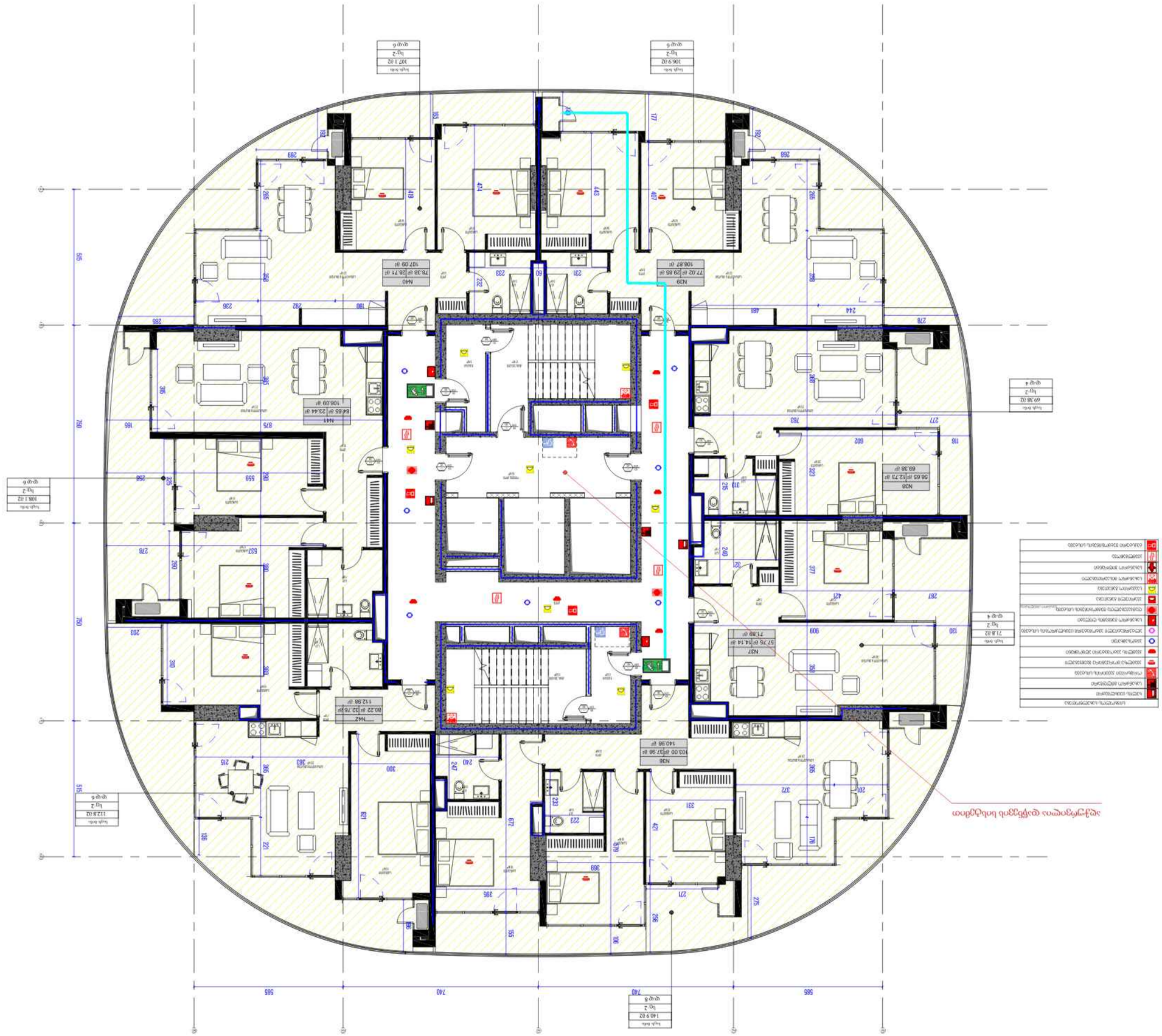

შპს „არქიტექტურული სტუდია ნეოსი“

ქ. თბილისი, ვაჟა-ფშაველას გამზ. 27-ე კმ, კორპუსი 1, ბინა 1

+995 599 00 00 00

info@neosi.ge

პროექტის დასახელება	ბინათმშენებლობა
ობიექტის მისამართი	ქ. თბილისი, ვაკის რაიონი, ნაძალადევის ქუჩა №7
ნახაზის დასახელება	ბინა N - სართული 7
მასშტაბი	1 : 100
ფორმატი	A2
შეტანის თარიღი	08-APR-24 16:46:08

ავტორი	ნ. ნინიძე
ხელმძღვანელი	ნ. ნინიძე
კონტროლი	ნ. ნინიძე
პროექტის მთავარი	ნ. ნინიძე

CMC-DKN-DWG-GKA-ARC-121-REV01

ბინათმშენებლობა-ყოველდღიური ცხოვრების ადგილი

ობიექტის მისამართი - ნაძალადევის ქუჩა №7

ობიექტის ფართობი - 17960 მ²

ნაგებობის სართულების რაოდენობა - 117 მ²

ნახაზის სახელი

ნახაზის ტიპი: გენერალური გეგმა

ნახაზის №

მასშტაბი 1:100

ნახაზის ფორმატი A2

ნახაზის ავტორი

ხელმძღვანელი

კონტროლი

პროექტის მთავარი

ნახაზის ნებისმიერი ნაწილის კოპირება ან გამოყენება ავტორის წერილობითი ნებართვის გარეშე აკრძალულია და გამოიწვევს კანონმდებლობით გათვალისწინებულ პასუხისმგებლობას.

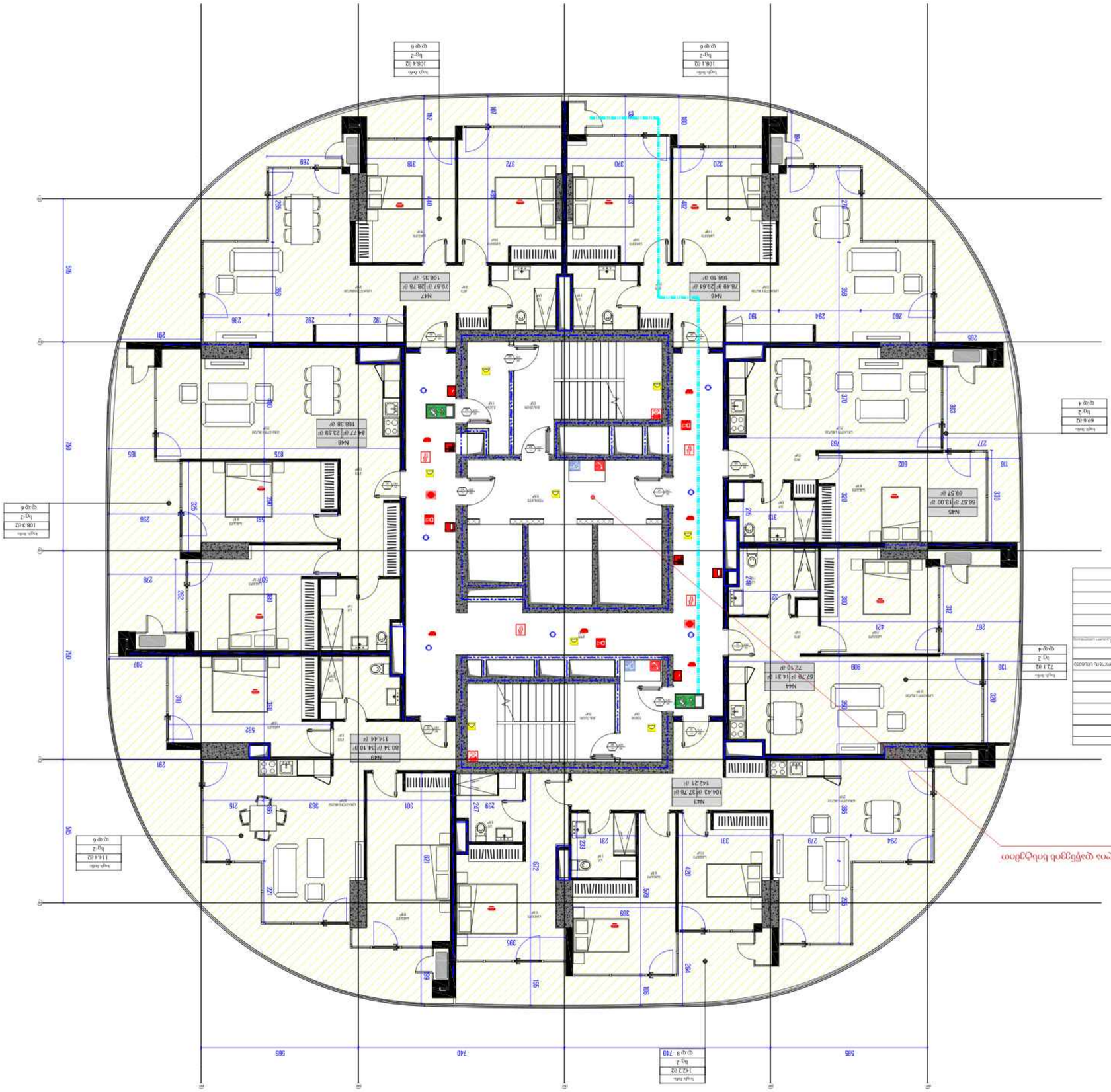

პროექტის ფაზა	პროექტირების ეტაპზე
მასშტაბი:	1 : 100
ფორმატი:	A2
დაბეჭდვის თარიღი:	08-APR-24 16:46:16

8 სართულის N - ური სართული

პროექტის ნომერი	332

პროექტის ნომერი	332
ნახაზის ნომერი	CMC-DKN-DWG-GKA-ARC-122-REV01
ნახაზის ტიპი:	ნახაზები
დაბეჭდვის ნომერი	332

ისტორიული ადგილების ადგილმდებარეობა-ზღუდვები

საკადასტრო ნომერი: 01.05.542.48 მ²
საკადასტრო ნომერი - 1821.29 მ²
ისტორიული ადგილების ადგილმდებარეობა და ტერიტორიის ზომა - 117.8 მ²

ისტორიული

ფასადები
ფასადის რეკონსტრუქციის პროექტი

ინტერიერი
ინტერიერის რეკონსტრუქციის პროექტი N22

ტერიტორია
ტერიტორიის კეთილმოწყობის პროექტი

სტრუქტურა
ისტორიული ნაგებობის კონსტრუქციული ელემენტების აღდგენა-გამაგრების პროექტი

ინჟინერია
ისტორიული ნაგებობის ინჟინერიული სისტემების მოწყობის პროექტი

ნახაზზე ასახული ინფორმაცია ავტორის საკუთრებაა და მისი ნებართვის გარეშე მისი გამოყენება, გადაბეჭდვა ან გავრცელება აკრძალულია. ნახაზზე ასახული ინფორმაციის გამოყენება მხოლოდ ამ პროექტის ფარგლებში შეიძლება. ნახაზზე ასახული ინფორმაციის გამოყენება ან გავრცელება მესამე პირებისთვის ავტორის წერილობითი ნებართვის გარეშე დაუშვებელია.

ავტორი
ირაკლი ბერიძე

თანაავტორი
ანა ჯანელიძე

ხელმძღვანელი
ნინო ჭიჭინაძე

კონსულტანტი
ნინო ჭიჭინაძე

პროექტის მენეჯერი
ანა ჯანელიძე

ირაკლი ბერიძე
ტელ: 577 71 80 90
irakli.beridze@gmail.com

არქიმედესი
არქიტექტურული ბიურო

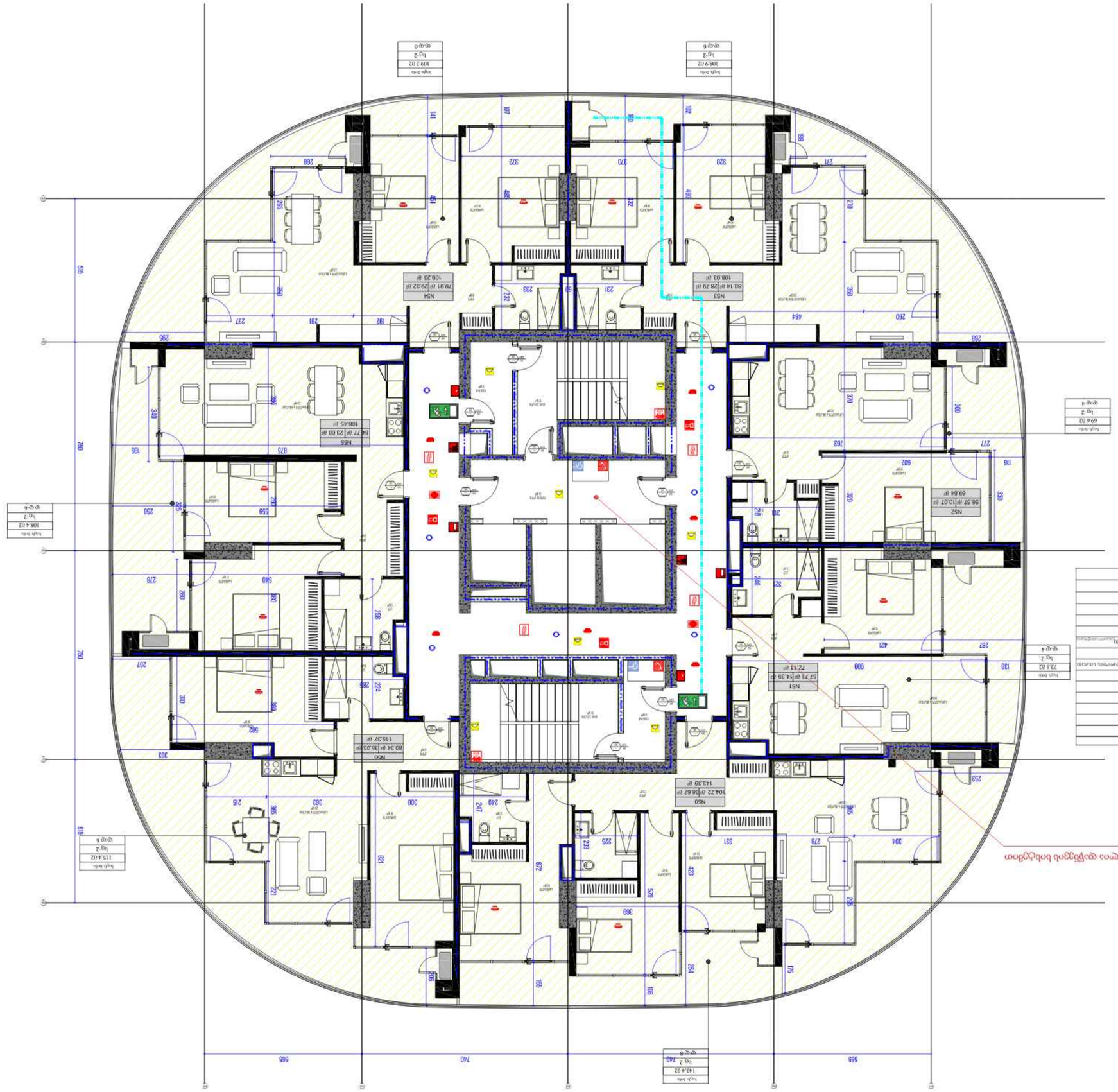

არქიმედესი
ARCHIMEDES
ქ. თბილისი, ვაჟა-ფშაველას გამზ. 71
+995 599 11 44 77
info@archimedes.ge

ეს ნახაზი წარმოადგენს ავტორის საკუთრებას და მისი გამოყენება, კოპირება ან გავრცელება მხოლოდ ავტორის წერილობითი ნებართვით არის დაშვებული.

ავტორი
არქიმედესი

პროექტის დასახელება
ბინათმშენებლობა ვაკის რაიონში

ობიექტის მისამართი
ქ. თბილისი, ვაკის რაიონი

ნახაზის დასახელება
ბინა N - სართული 9

ნახაზის ნომერი
CMC-DKN-DWG-GKA-ARC-123-REV01

ნახაზის მასშტაბი
1 : 100

ფორმატი
A2

დამატების თარიღი
08-APR-24 16:46:25

არქიტექტურული გეგმარებითი-სივრცითი ამონაწერი

ნაკვეთის ფართობი
ჯამში 3 444.16 მ²;
მათ შორის მიწის ნაკვეთი - 1829.6 მ²;
ნაკვეთის ზედაპირის ნაწილი, რომელზეც ვრცელდება სერვიტუტი - 117 მ²;

ნაკვეთის საზღვრები
ნაკვეთის საზღვრები განისაზღვრება საკადასტრო ნახაზით.

ნაკვეთის ზედაპირის ფორმა
ნაკვეთის ზედაპირის ფორმა არის მიახლოებით ოთხკუთხედი.

ნაკვეთის ზედაპირის ფარდობითი სიმაღლეები
ნაკვეთის ზედაპირის ფარდობითი სიმაღლეები განისაზღვრება ნაკვეთის საზღვრებზე მოცემული სიმაღლეების მიხედვით.

ნაკვეთის ზედაპირის ფარდობითი სიმაღლეების ცვლილების ხასიათი
ნაკვეთის ზედაპირის ფარდობითი სიმაღლეების ცვლილების ხასიათი

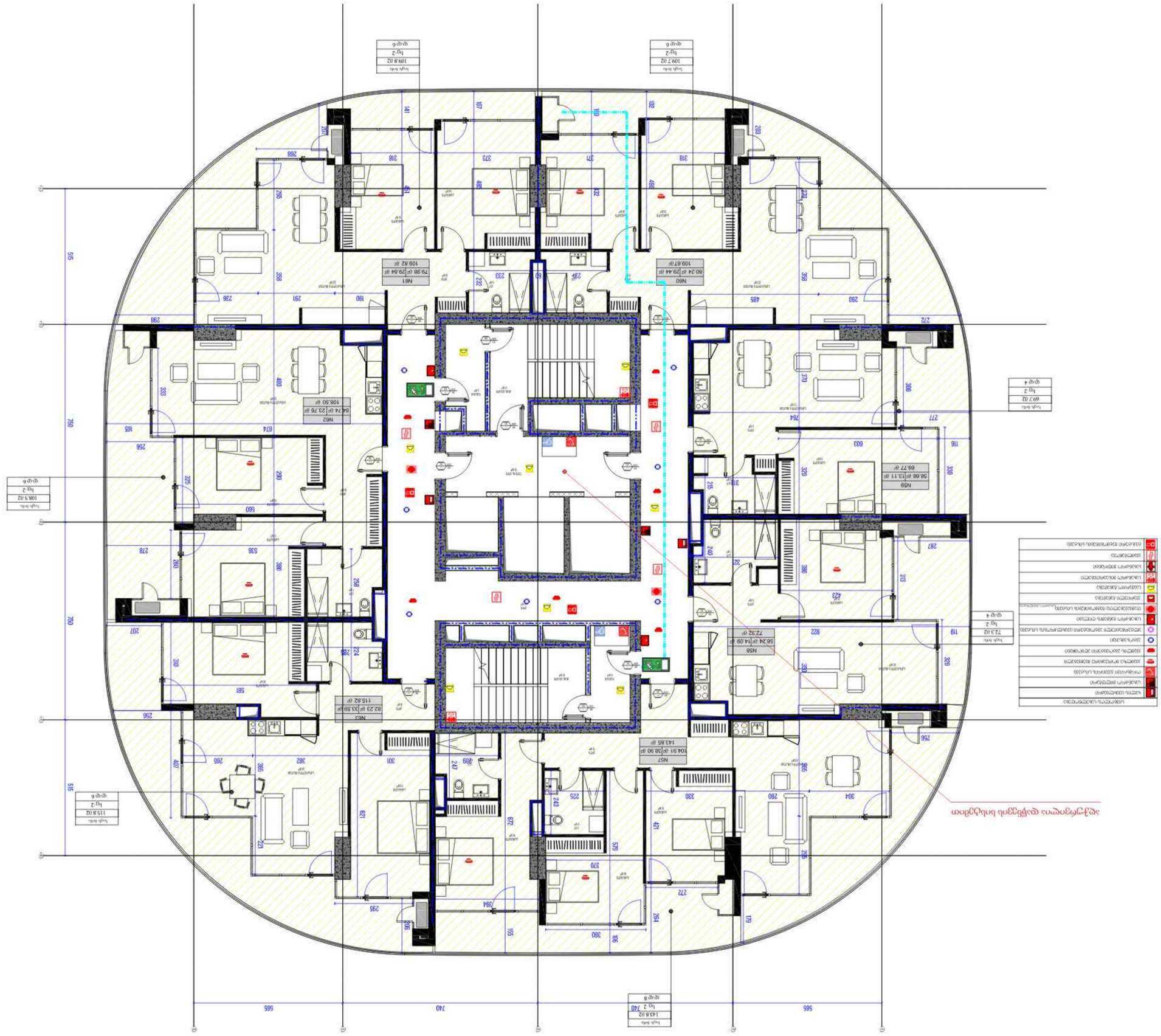
N59
56.66 ft² | 13.11 ft²
69.77 ft²
N60
50.24 ft² | 29.44 ft²
109.67 ft²
N61
79.98 ft² | 29.84 ft²
109.82 ft²
N62
64.74 ft² | 23.76 ft²
108.50 ft²
N63
82.23 ft² | 33.59 ft²
115.82 ft²
N56
56.34 ft² | 14.09 ft²
72.32 ft²
N57
104.91 ft² | 38.90 ft²
143.85 ft²
ЭЛЕКТРОЩИТОВАЯ
ЭЛЕКТРОЩИТОВАЯ
ЭЛЕКТРОЩИТОВАЯ

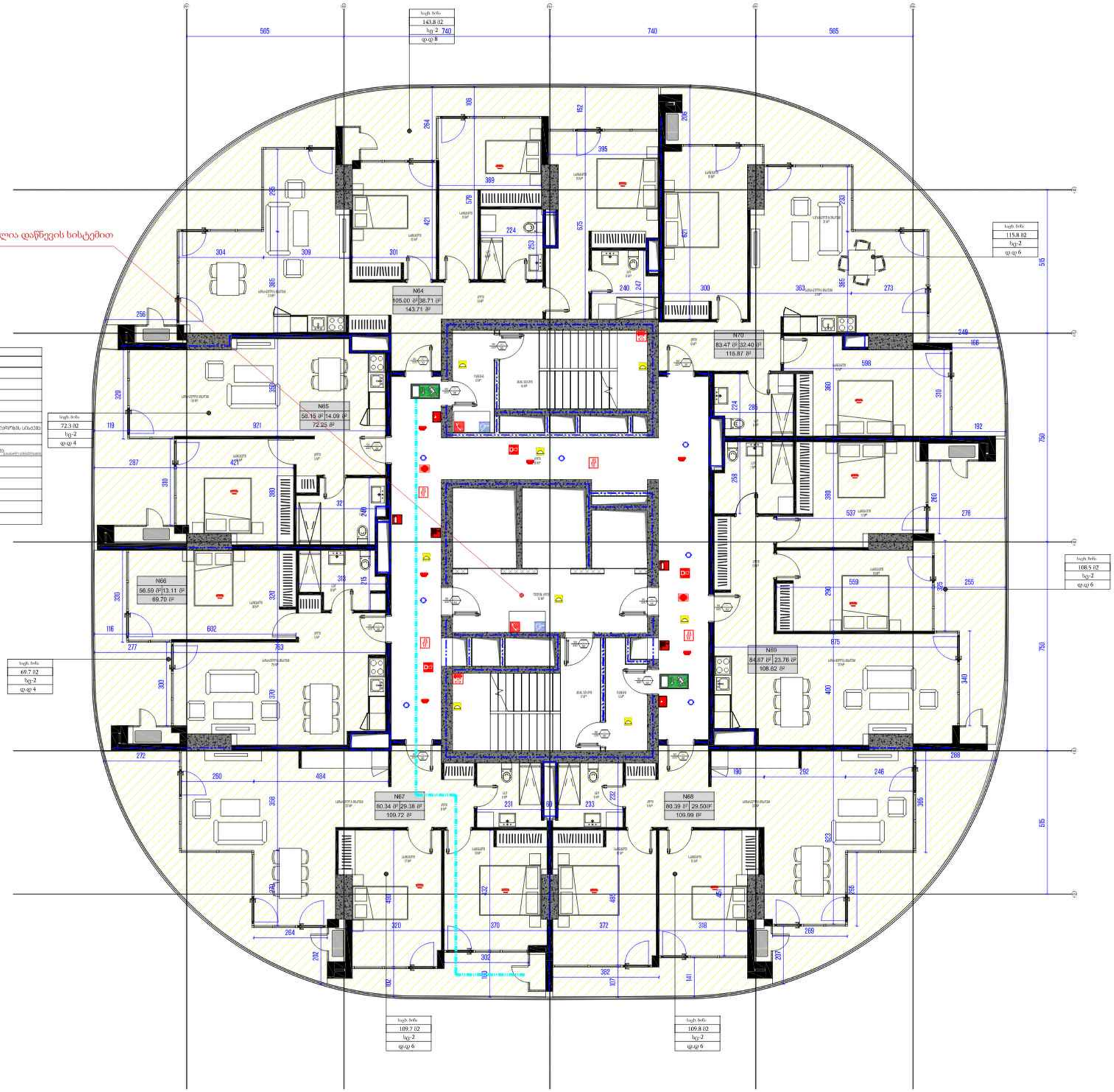

არქიტექტორი

ხმალაძე
არქიტექტორები

ჯეონე: GIORGI@KHMALADZE.GE

მისამართი: საბადო ქუჩა 24, თბილისი

ყოველი უფლება დაცულია კანონით.

ამ ნახაზის ნებისმიერი ფორმით გამოყენება ავტორის წერილობითი ნებართვის გარეშე აკრძალულია. ნახაზის ელექტრონული ვერსიის გამოყენება, მასში ცვლილებების შეტანა და ნახაზის ნებისმიერი ნაწილის გამოყენება სხვა პროექტში ავტორის წერილობითი ნებართვის გარეშე აკრძალულია.

არქიტექტორი
DAVID NEA

მისამართი
ალექსი ჩხეიძის,
კვარტალი #360, N22

დამკვეთი
ფირმა შეკვლიანები

პროექტი

ბლოკი N - სართული 11

ტექნიკურ-ეკონომიკური მაჩვენებლები

საცხოვრებელი ფართობი - 548.91 მ²
საზოგადო ფართობი - 180.95 მ²
კედლის ზედაპირისა და სალარაჯოს ფართობი - 117 მ²

სტადია:	პროექტის შემოწმება
მასშტაბი:	1:100
ფორმატი:	A2
თარიღი:	08-APR-24 17:03:32

ფაილის სახელი

CMC-DKN-DWG-GKA-ARC-125-REV01

ავტორი	ვიორგი ხმალაძე
შემსრულე	ელენე ჭელიძე
შემოწმება	ვიორგი ხმალაძე

აღჭურვილია დაწვევის სისტემით

სარეზერვო სანიშნები
ხანძრის სიგნალიზაცია
სანიტარული მილსადენი
ტრენდირებული ავტომატის სისტემა
ავტომატიკა ორსიგნალიანი მეთვალყურეობის
ავტომატიკა ელექტრული ელექტრომიწოდება
ავარიული განათება
ელექტრომავალი ავტომატიკის სისტემა
ელექტრომავალი ავტომატიკის სისტემა
ელექტრული განათება ტერიტორია
ელექტრული განათება
ავტომატიკა
ელექტრული განათება
ელექტრული განათება
ელექტრული განათება
ელექტრული განათება

არქიტექტორი

ხმალაძე
არქიტექტორები

ჯეორჯ: GEORG@KHMALADZE.GE

მისამართი: საბადო ქუჩა 23, თბილისი

ყოველი უფლება დაცულია კანონით.

ამ ნახატის ნებისმიერი გამოყენება მხოლოდ ავტორის წერილობითი ნებართვით.

ეს ნახატი არის ხმალაძე არქიტექტორების საკუთრება და წარმოადგენს ამ პროექტის ინტელექტუალური საკუთრების ობიექტს. ნახატის ნებისმიერი გამოყენება, კოპირება ან გავრცელება ავტორების წერილობითი ნებართვის გარეშე აკრძალულია.

არქიტექტორი

DAVID NEA

მისამართი

ქალაქი თბილისი,
ვეფხვ ჭავჭავაძის ქუჩა, N22

დამკვეთი

ფიზიკა ფიზიკურებისთვის

პროექტის

სტუდენტურ-ეკონომიკური მაგვენებლები

საცხოვრებელი ფართობი - 551.11 მ²
საზოგადო ფართობი - 181.16 მ²
ტიპის შეკრებისა და სადგომის ფართობი - 117 მ²

ეტაპი:	არქიტექტ. შეთანხმება
მასშტაბი:	1:100
ფორმატი:	A2
თარიღი:	08-APR-24 17:03:41

გვერდის სახელი

ბლოკი N - სართული 12

გვერდის ნომერი

CMC-DKN-DWG-GKA-ARC-126-REV01

ავტორი	მიორგი ხმალაძე
შეამოწმა	ლევან შელია
შეამოწმა	მიორგი ხმალაძე

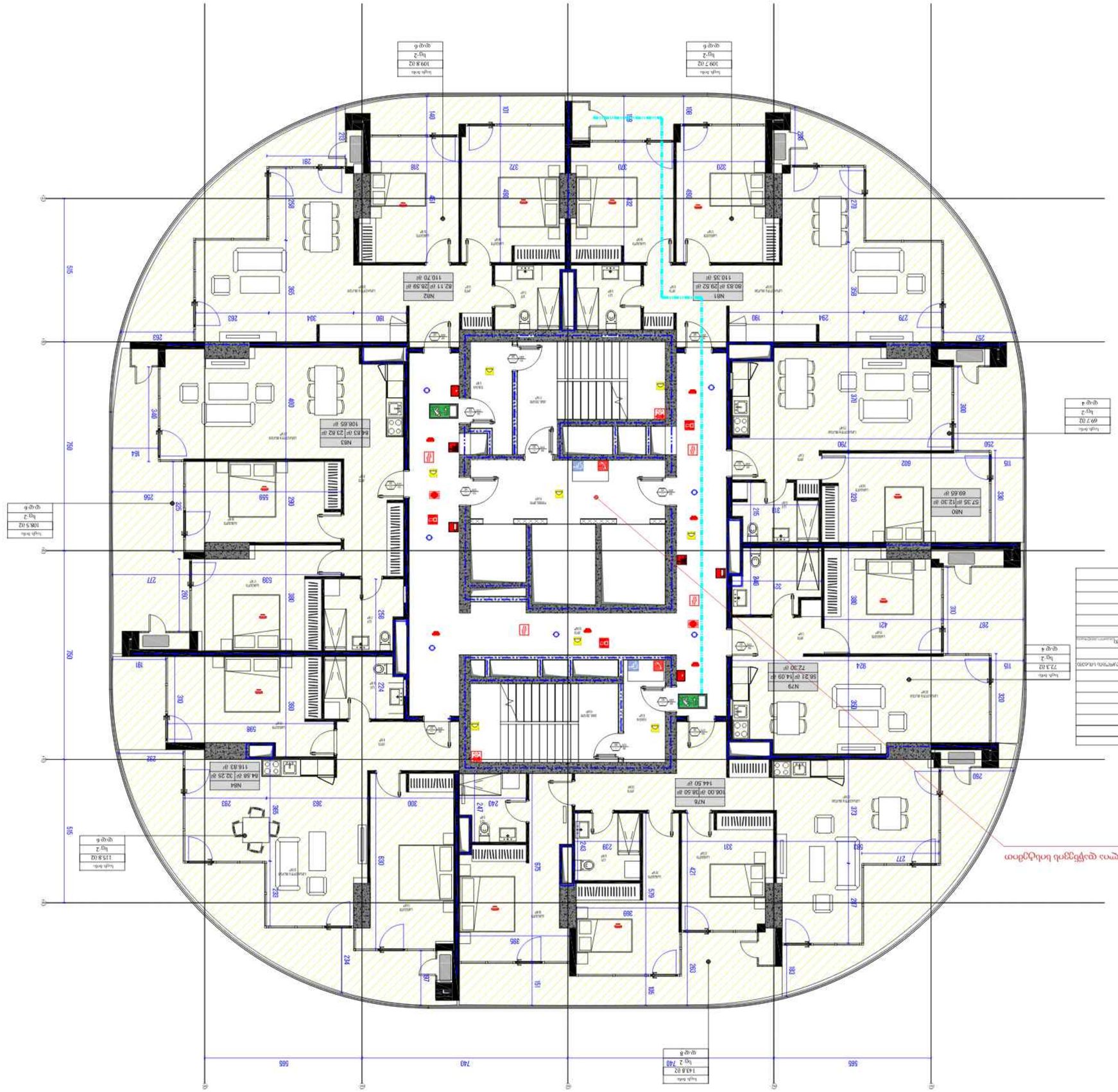
ფარდული
ავტოფარეხი
ბოილერის ოთახი
ტექნიკური სათავსი
ლიფტი
ლიფტი ტვირთამწეობით
ევაკუაციის გასასვლელი
ევაკუაციის გასასვლელი სახანძრო კიბის უჯრედით
სახანძრო ავტომატიკის მართვის პანელი
სახანძრო ავტომატიკის მართვის პანელი
სახანძრო ავტომატიკის მართვის პანელი

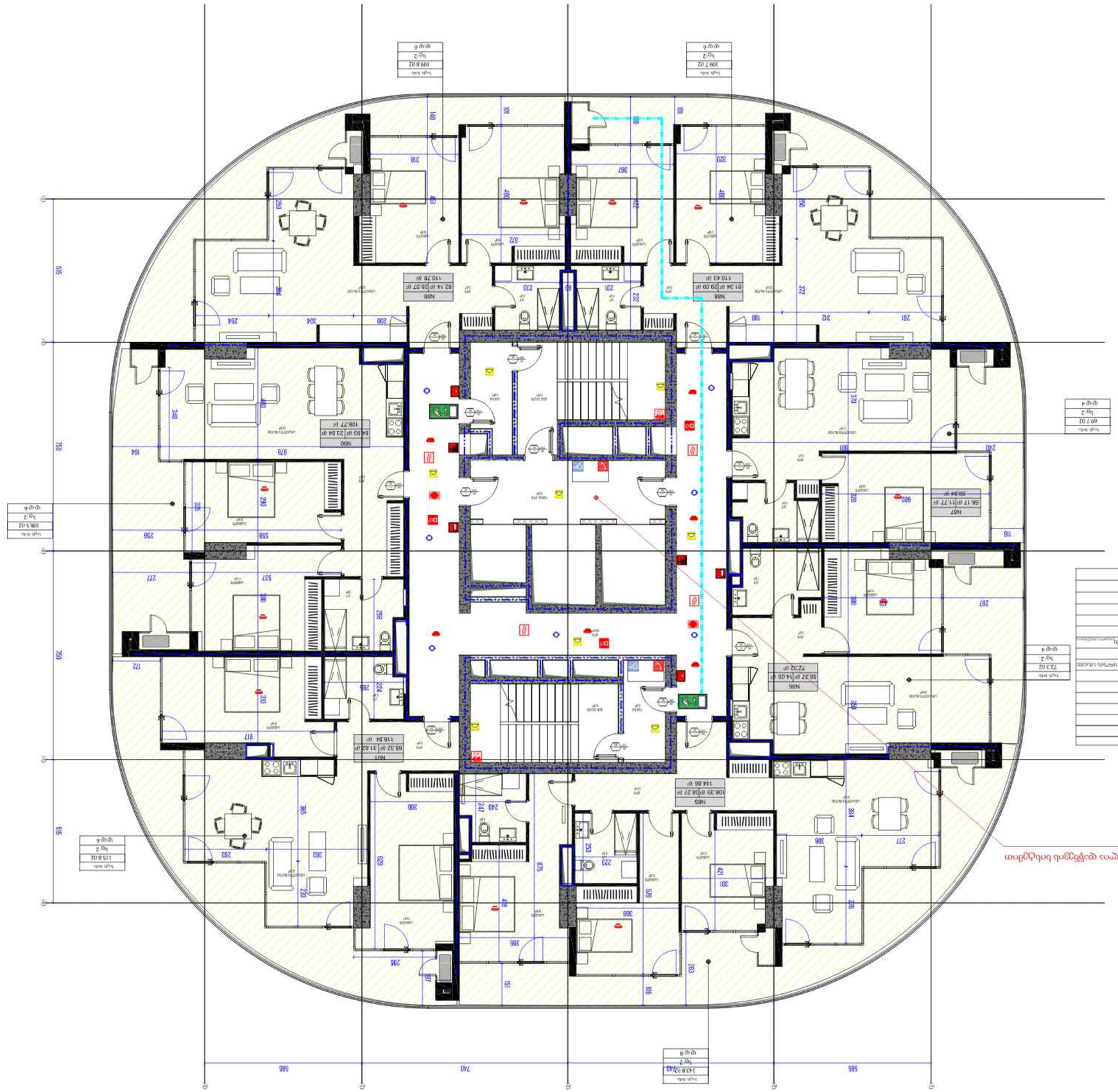
ფილტრი ფანჯრებზე ავტომატური ჩამრეცხი სისტემით

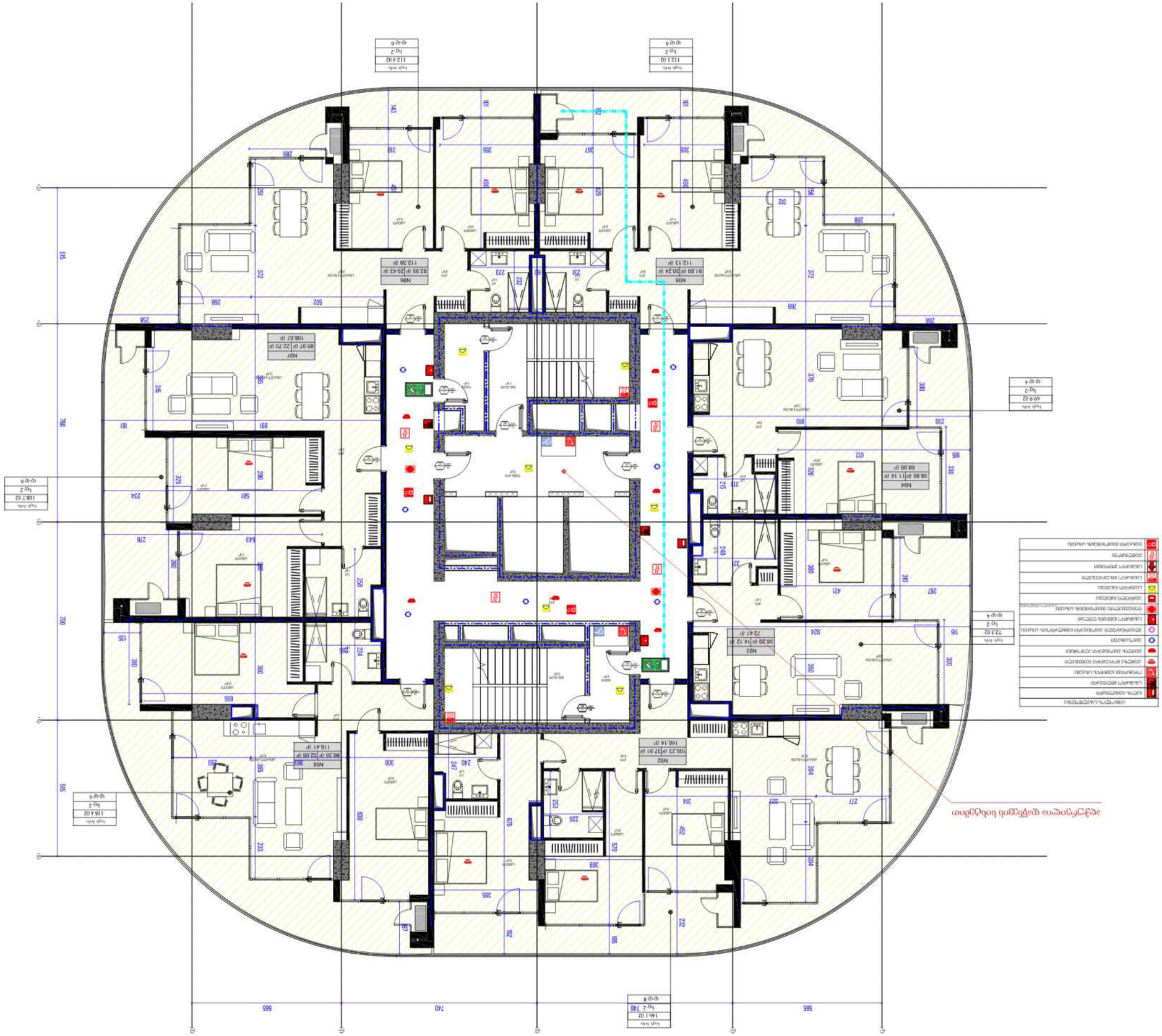
ფანჯრების ნუმერაცია იხილეთ ფასადების ნახაზებზე
ექსპლიკაცია
ტიპიური სართულის გეგმა
მასშტაბი 1 : 100
ფორმატი A2
თარიღი 08-APR-24 17:04:06
სართულის დასახელება
15 სართული - N ნომერი
პროექტის ნომერი
CMC-DKN-DWG-GKA-ARC-129-REV01
ავტორის ხელმოწერა
ავტორი
შემოწმებული
დამტკიცებული
პროექტის ხელმძღვანელი
დამტკიცებული
ტექნიკური ზედამხედველი
ავტორის ადგილი
ელ.ფოსტა info@kmk.ge
ტელეფონი +995 32 2 72 44 44
შპს „კომერციული ბანკი ქართუ“
ს/კ 204 567 123
ფილიალი „ვაკის“ ფილიალი
ანგარიშსწორების ვალუტა: ლარი
ანგარიშის ნომერი GE12 KMK 0000 0000 1234 56
ბანკის კოდი KMKBGE22
ანგარიშის დასახელება
ტექნიკური ზედამხედველის ადგილი
ტექნიკური ზედამხედველი
ტელეფონი
ელ.ფოსტა

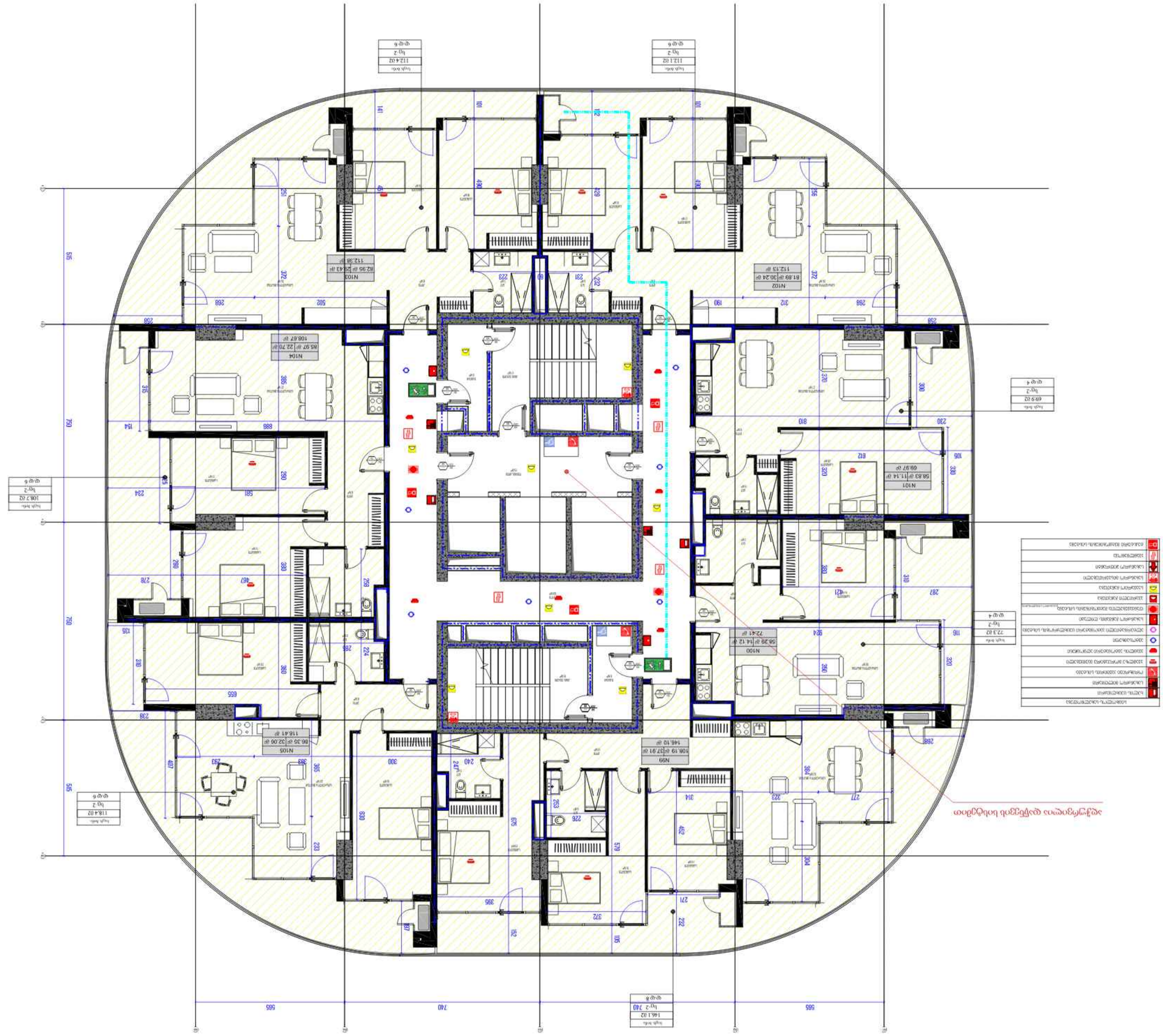

შპს „არქიტექტურული სტუდია ნიმბუსი“

ქ. თბილისი, ვაჟა-ფშაველას გამზირი 71, ტელ: 2 (95) 00 00 00

ელ-ფოსტა: info@nimbus.ge

ავტორის ან მისი უფლებამოსილი პირის წერილობითი ნებართვის გარეშე დაუშვებელია ამ ნახაზის ან მისი ნაწილის გამოყენება, კოპირება, გავრცელება ან ტრანსფორმაცია ნებისმიერი ფორმით, მათ შორის ელექტრონული ან მექანიკური საშუალებებით.

პროექტი	საცხოვრებელი კომპლექსის მშენებლობა
მისამართი	ქ. თბილისი, ვაკის რაიონი, ნაძალადევის ქუჩა №14
დამკვეთი	შპს „ნაძალადევის ბაღები“
სამუშაო პროექტის სტადია	ძირითადი ნახაზები
ნახაზის დასახელება	ნახაზი 16 - N - სართული
ნახაზის ნომერი	CMC-DKN-DWG-GKA-ARC-130-REV01
მასშტაბი	1 : 100
ფორმატი	A2
დაბეჭდვის თარიღი	08-APR-24 17:04:15

არქიტექტორი მარტინ ჯანელიძე

ეროვნული სერტიფიკატის №22 მოქმედების ვადა 12.04.2026

ინჟინერი

DOMUS NEA

ინჟინერი

ელექტრომოწყობილობები

ინჟინერი

ნიკოლოზ ბარათაშვილის ქუჩა №14, ნაძალადევის მუნიციპალიტეტი, ქ. თბილისი, საქართველო

ნაძალადევის ბაღები - 562.47 მ²

ნაძალადევის სკოლა - 1772.60 მ²

ნაძალადევის მეტროსადგური და ტრანსპორტის კვანძი - 117.8 მ²

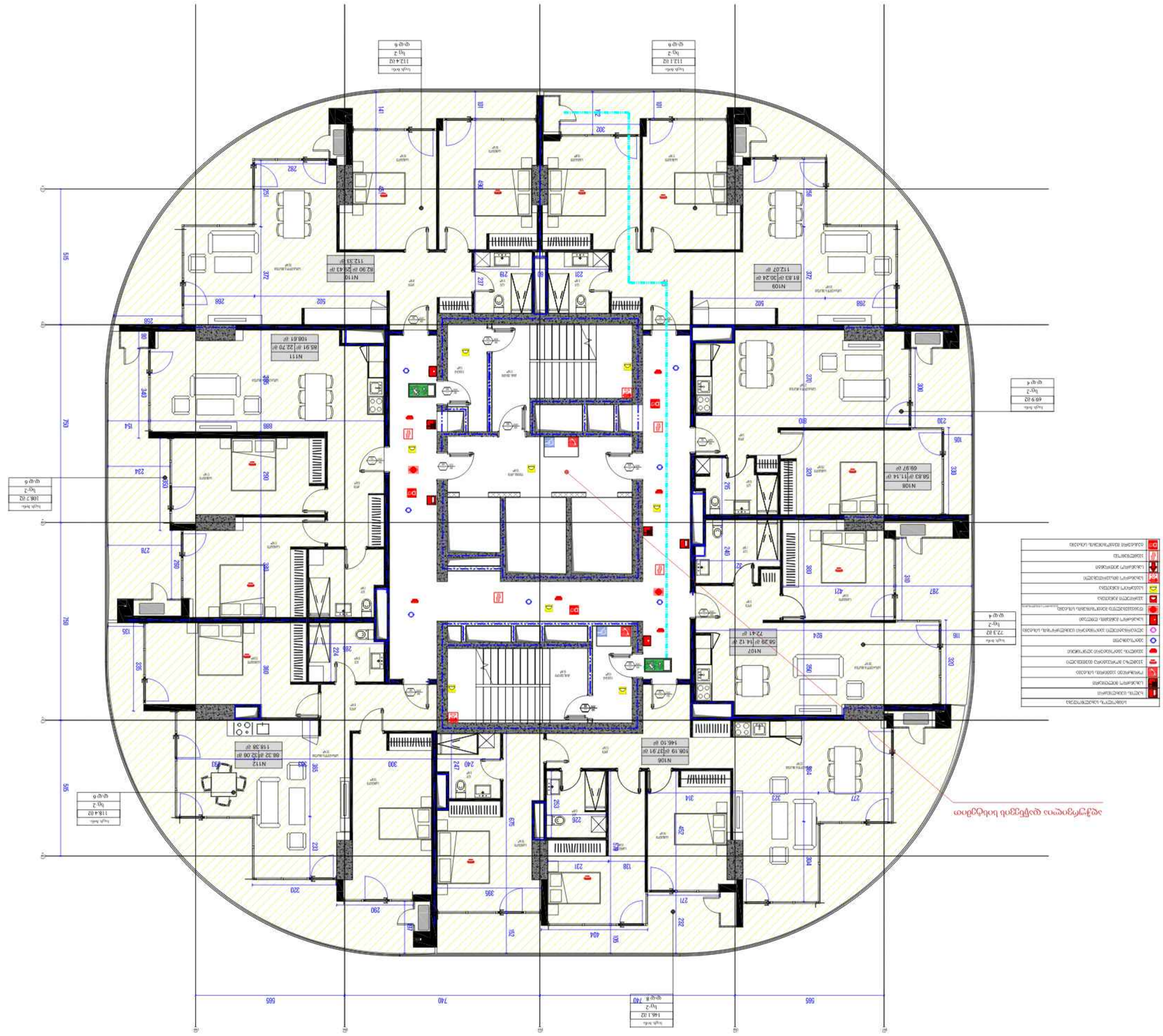

ասպիճանների պաշտպանության համակարգ

ՀՀՀՄ-ՀԱՊՀ

ՀԱՅԿԱԶՆՈՒՆ

ՀԱՅԿԱԶՆ ՓԱԿ

ՀԱՍՑԵ 53, ԵՐԵՎԱՆ 0033, ՀԱՅԱՍՏԱՆ

+374 (60) 55-55-55

EMAIL@KAZNA.AM

ՀՀՀՄ-ՀԱՊՀ ՀԱՄԱԿԱՐԳԻ ՊԱՇՏՊԱՆՈՒԹՅԱՆ ՀԱՄԱԿԱՐԳԻ ՏԵՂԱԴՐՈՒԹՅԱՆ ՀԱՄԱՐ ՀԱՆԴԻՍԱՆԱՑՎՈՂ ՀՐԴԵՀԱՅԻՆ ԱԶԴԱՆՇԱՆՆԵՐԻ ԵՎ ՀՐԴԵՀԱՅԻՆ ԱՆՎՏԱՆԳՈՒԹՅԱՆ ՀԱՄԱԿԱՐԳԵՐԻ ՀԱՄԱՏԵՂԱԿԱՆ ՄՈԴԵԼԱՎՈՐՄԱՆ ՊԱՀԱՆՋՆԵՐԻ ՀԱՍՏԱՏՄԱՆ ՄԱՍԻՆ

ՀՀ ՔԱՂԱՔԱՇԻՆՈՒԹՅԱՆ, ՏԵՂԱԿԱՆ ԻՆՔՆԱԿԱՌԱՎԱՐՄԱՆ ԵՎ ՔԱՂԱՔԱՑԻԱԿԱՆ ՊԱՇՏՊԱՆՈՒԹՅԱՆ ՆԱԽԱՐԱՐՈՒԹՅԱՆ

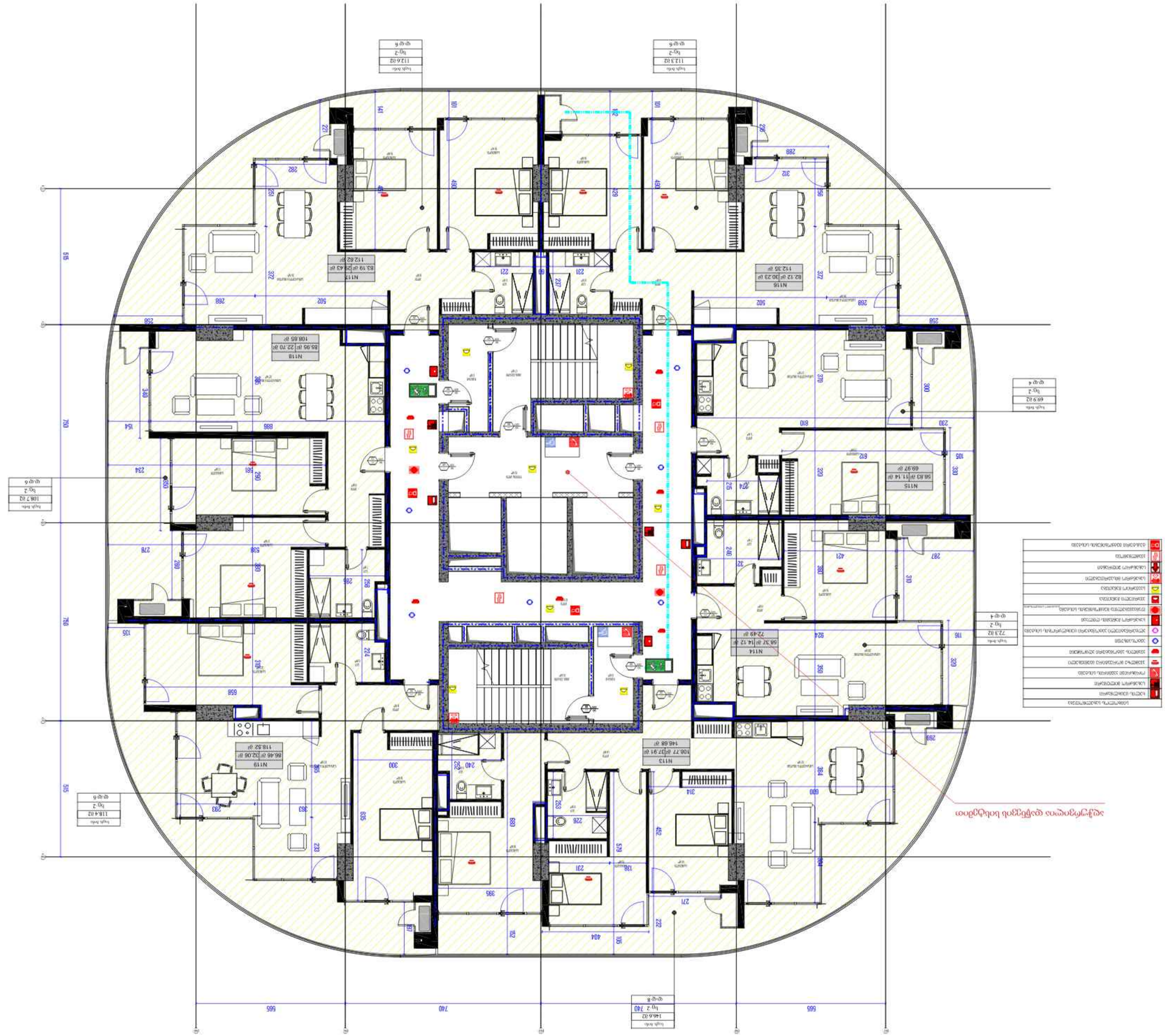

ARCHITECTURE
ARCHITECTURE

ARCHITECTURE@YAHOO.COM
ARCHITECTURE@YAHOO.COM

ARCHITECTURE

ARCHITECTURE

ARCHITECTURE

ARCHITECTURE

ARCHITECTURE

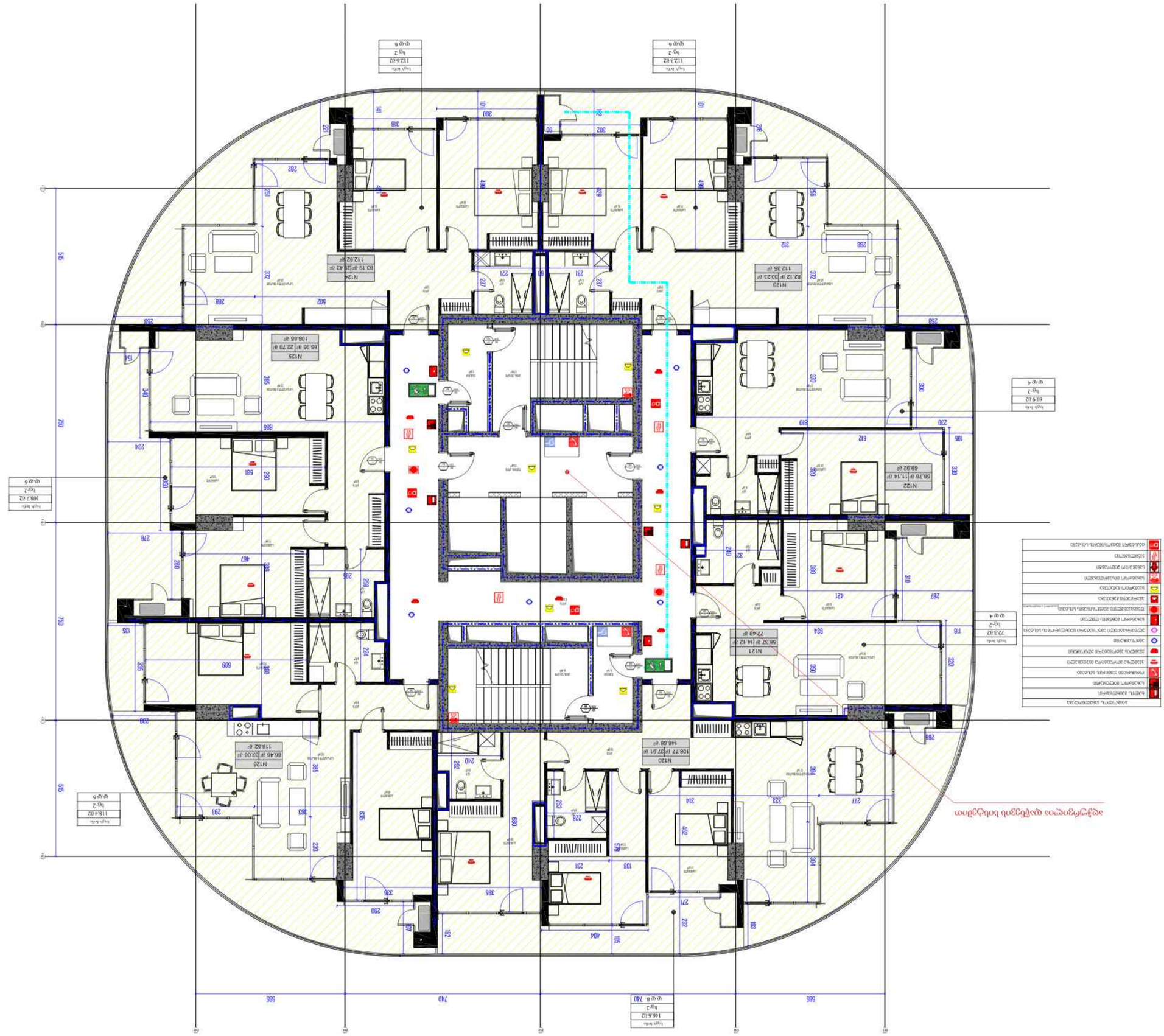
ფილტვის ხელოვნური ვენტილაციის აპარატი
ელექტროკარდიოგრაფი
ელექტროდეფიბრილატორი
ინფუზიური ტუმბო
ინფუზიური ტუმბო
ინფუზიური ტუმბო

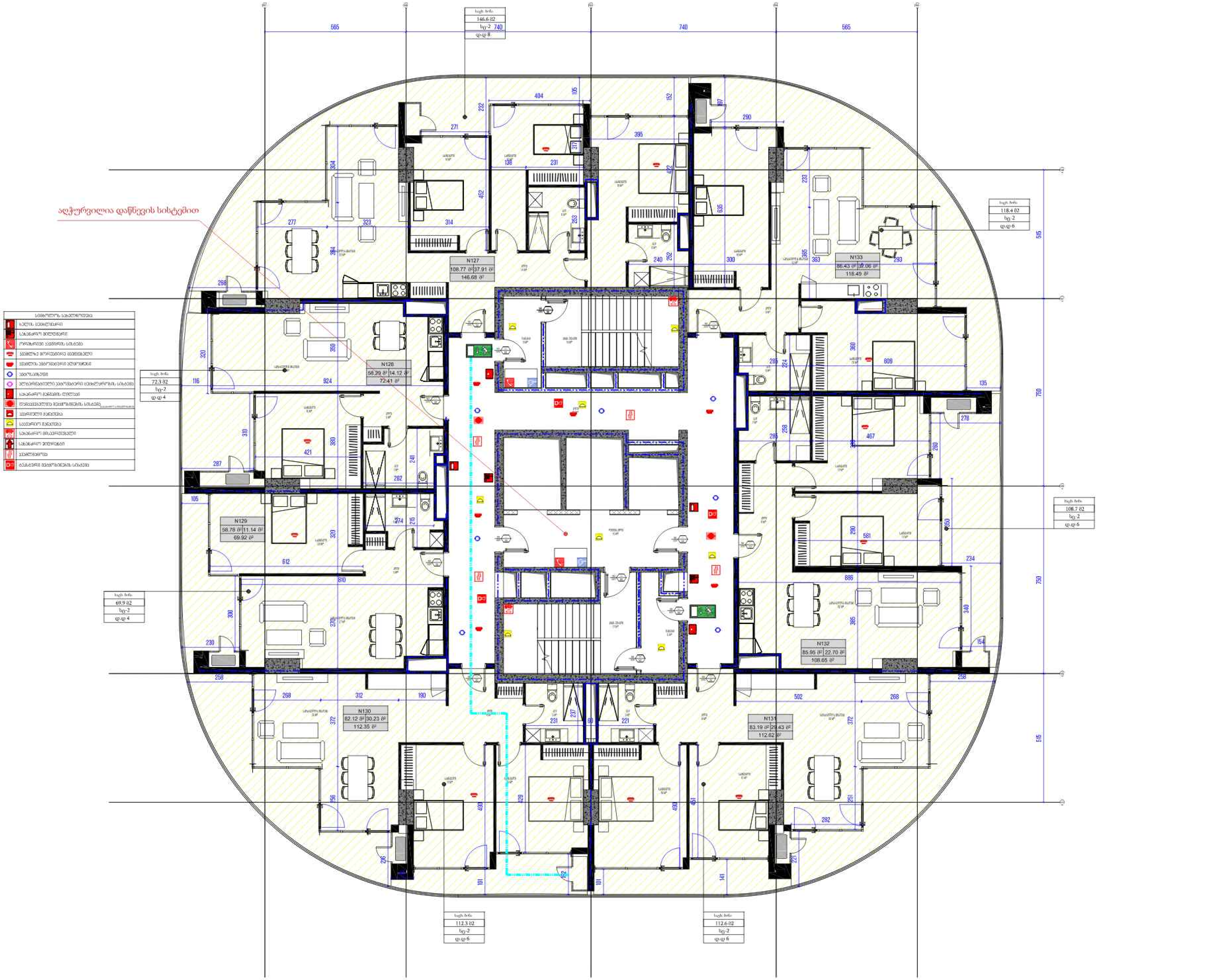

არქიტექტორი

ხმალაძე არქიტექტორები

მეილი: GIORGI@KHMALADZE.GE

მისამართი: სანდრო ეულის 7ა, თბილისი.

ზომები უნდა გადამოწმდეს ადგილზე.

არ უნდა მოხდეს ნახაზის მასშტაბის შეცვლა.

საწყისის დაზუსტებისას, ნებისმიერი შეუსაბამობა უნდა შეატყობინოთ არქიტექტორს.

ეს ნახაზი არის ხმალაძე არქიტექტორების საკუთრება და გაიცემა იმ პირობით, რომ იგი ხმალაძე არქიტექტორების წერილობითი თანხმობის გარეშე, არც მთლიანად და არც ნაწილობრივ არ იქნება გამრავლებული, შენახული ან გადაცემული ნებისმიერი პროფესიონალური პირისთვის.

პროექტი

DOMUS NEA

მისამართი

ქალაქი თბილისი,
პეტრე ქავთარაძის ქუჩა N22

დამკვეთი

დომუს დეველოპმენტი

შენიშვნები

ტექნიკურ-ეკონომიკური მაჩვენებლები

საცხოვრებელი ფართობი - 563.53 მ²
საზაფხულო ფართობი - 177.59 მ²
კიბის უჯრედისა და სადარბაზოს ფართობი - 119 მ²

სტადია:	პროექტის შეთანხმება
მასშტაბი:	1 : 100
ფორმატი:	A2
თარიღი:	08-APR-24 17:04:54

ფურცლის სახელი

ბლოკი N - სართული 20

ფურცლის ნომერი

CMC-DKN-DWG-GKA-ARC-134-REV01

ავტორი	გიორგი ხმალაძე
შეასრულა	ელენე შელია
შეამოწმა	გიორგი ხმალაძე

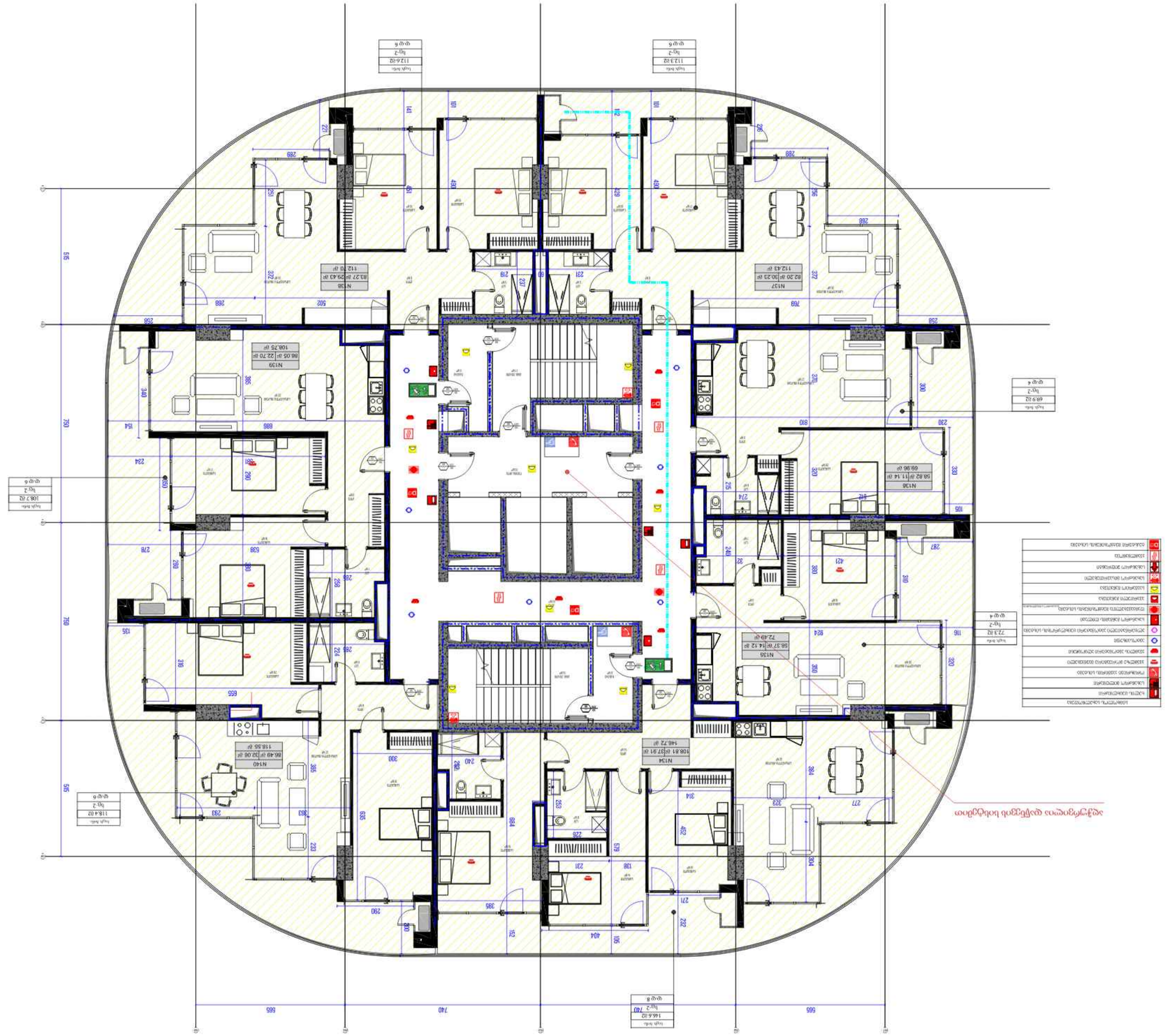
ფილტრის ფირფიტა
h=2
+12.60
ფილტრის ფირფიტა
h=2
+12.60
ფილტრის ფირფიტა
h=2
+12.60
N136
82.20 მ² | 30.29.43 მ²
112.43 მ²
N137
82.27 მ² | 30.29.43 მ²
112.70 მ²
N136
58.82 მ² | 11.14 მ²
69.96 მ²
N139
66.05 მ² | 22.70 მ²
108.75 მ²
N135
58.37 მ² | 14.12 მ²
72.49 მ²
N134
108.81 მ² | 37.91 მ²
146.72 მ²
N140
86.49 მ² | 32.06 მ²
118.55 მ²
ფილტრის ფირფიტა
h=2
+11.80
ფილტრის ფირფიტა
h=2
+11.80
ფილტრის ფირფიტა
h=2
+11.80

ՀԱՅԱՍՏԱՆԻ

ՀԱՐԱՎԱՏԱՇԻՆ

ՀԱՍՑԵ՝ ԵՐԵՎԱՆ ՇԱՀՈՒՄՅԱՆ 23/2 ՀԱՐԿ ՇԱՀՈՒՄՅԱՆ

ՀԵՌԱԽՈՍ՝ (+374 10) 23 00 00

ՀԱՍՑԵԱԿԱՆ ՊԱՇՏՈՆԱՏԱՐ՝ ԱՐԱՄ ՀՈՎՀԱՆՆԻՍՅԱՆ

ՀԱՍՑԵԱԿԱՆ ՊԱՇՏՈՆԱՏԱՐ՝ ՀԱՅԿ ՄԱՐՏԻՐՈ

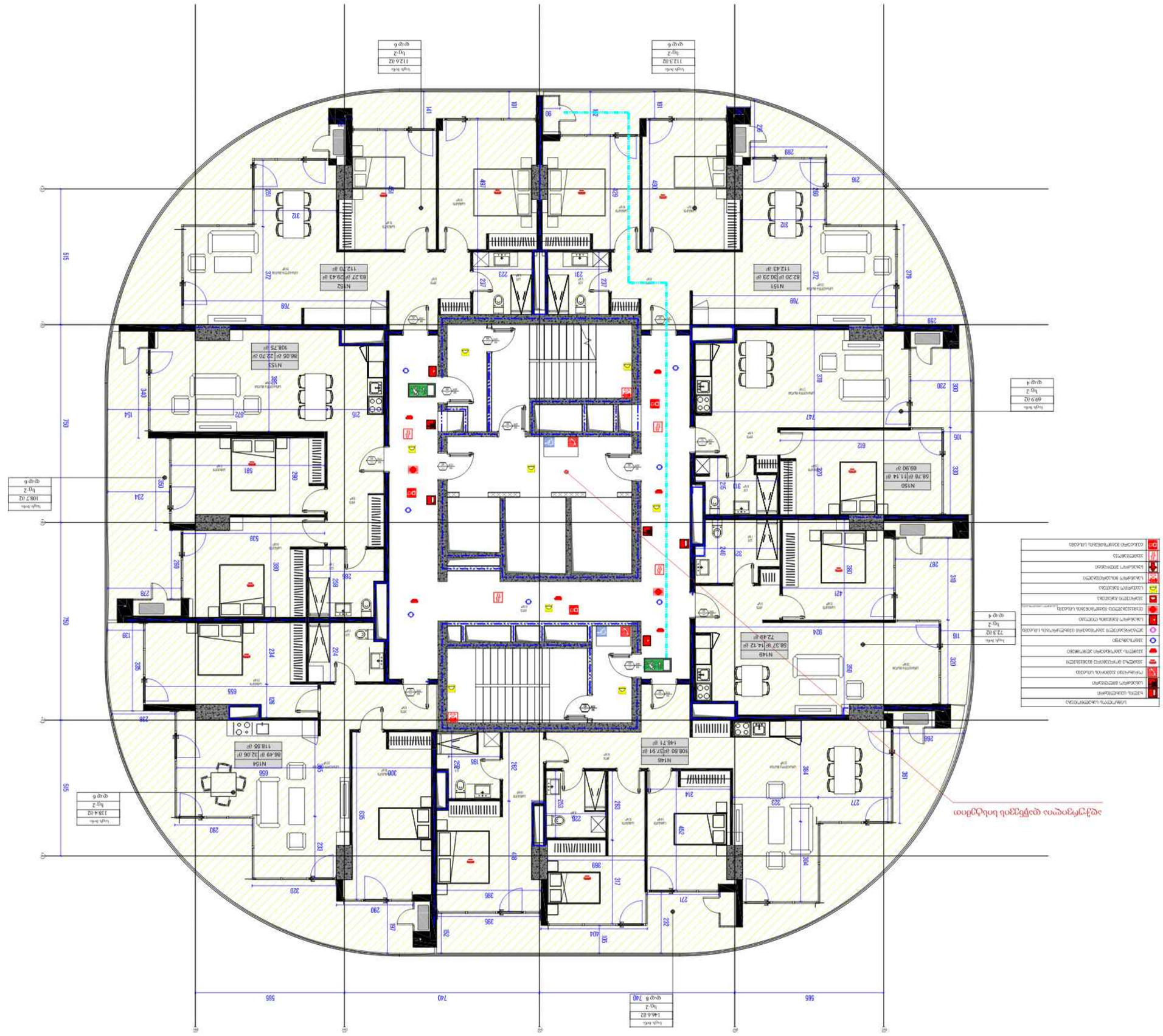
ფანჯრების ტიპების ცხრილი
ფანჯრების ტიპების ცხრილი
ფანჯრების ტიპების ცხრილი

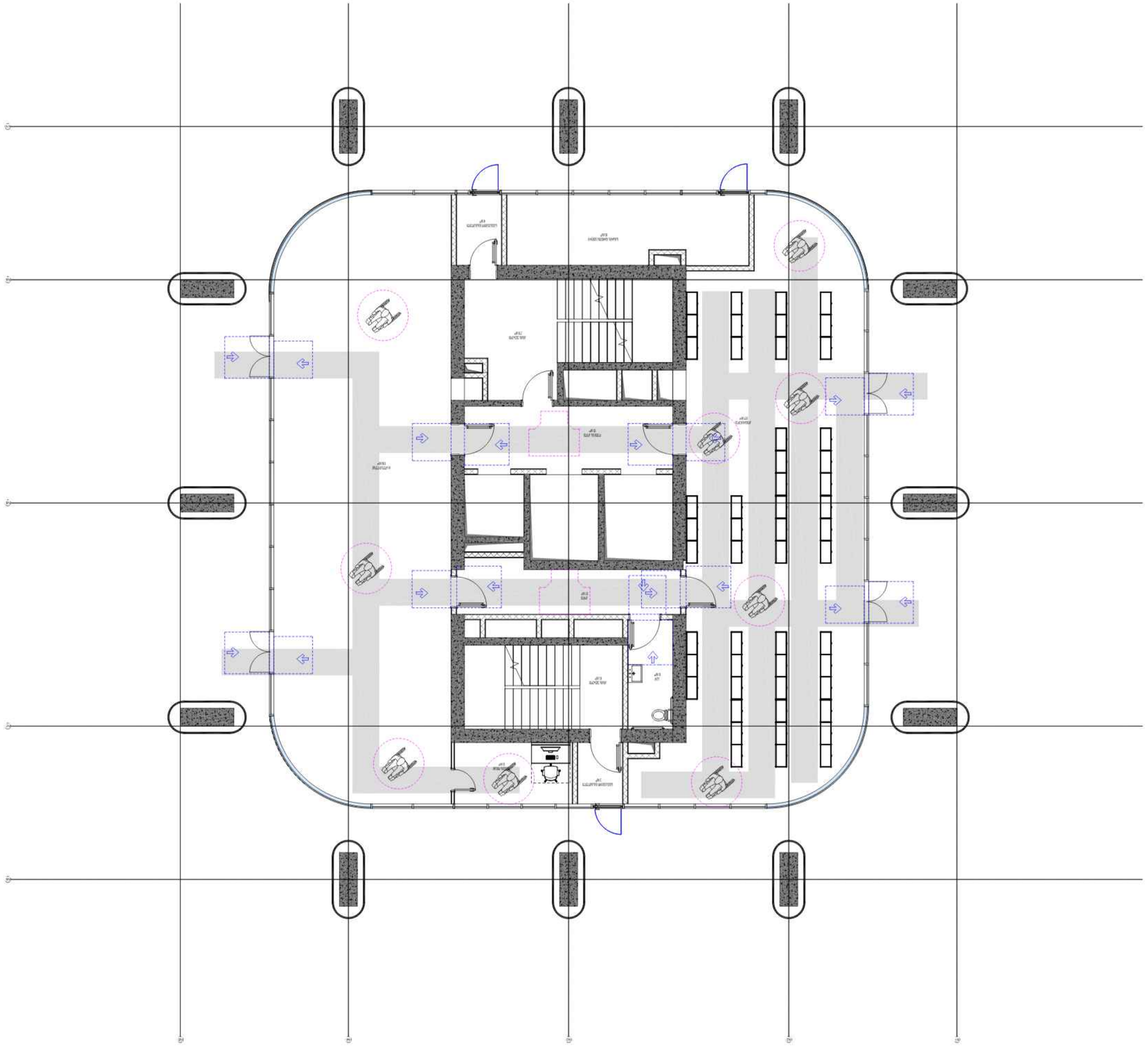

ՀԱՏԱԿԱՐԳՉԻ ՄԱՍՆԱԳԻՏԱԿԱՆ ՀՍԿՈՂՈՒԹՅՈՒՆՆԵՐ

ՀՀ, ք. ԵՐԵՎԱՆ, 0010, ՄԱՇՏՈՑԻ ՊՈՂՈՏԱՅԻՆ ՀԱՏՎԱԾ, 71 ՇԵՆՔ, 2-ՐԴ ՀԱՐԿ, ԲՆԱԿ. 23

+374 (10) 23 45 67

ՀԱՄԱՀԵՂԻՆԱԿՈՒԹՅԱՆ ԻՐԱՎԱՑՆԱԿԱՆ ՀԱՍՑԵՆ ՄԻԱՅՆ ՀԱՏՈՒԿ ՆՇՄԱՆԱԿՈՒԹՅԱՄԲ Է ՕԳՏԱԳՈՐԾՎԵԼ ԵՎ ՊԱՏԿԱՆՈՒ Է ՀԵՂԻՆԱԿԻ ԱՆՀԱՏԱԿԱՆ ԻՐԱՎՈՒՆՔՆԵՐԻ ՊԱՇՏՊԱՆՈՒԹՅԱՆ ՄԱՍԻՆ ՀՀ ՕՐԵՆՍԴՐՈՒԹՅԱՄԲ ԵՎ ՀԱՄԱՊԱՏԱՍԽԱՆ ՊԱՏԱՍԽԱՆԱՏՎՈՒԹՅՈՒՆ Է ԿՐՈՒՄ ՀԵՂԻՆԱԿԻ ՕԳՏԱԳՈՐԾՄԱՆ ՆԿԱՏՄԱՄԲ ՀԱՏՈՒԿ ՊԱՅՄԱՆԱԳՐԵՐԻ ՀԱՍՏԱՏՈՒԹՅԱՆ ՄԱՍԻՆ ՀՀ ՕՐԵՆՍԴՐՈՒԹՅԱՄԲ ՆԵՐԴՐՎԱԾ ՊԱՀԱՆՋՆԵՐԻ ԽԱԽՏՄԱՆ ԴԵՊՔՈՒՄ ՀԵՂԻՆԱԿԻ ՕԳՏԱԳՈՐԾՄԱՆ ՀԱՄԱՐ ՀԵՂԻՆԱԿԱՏԻՐՈՋ ԿՈՂՄԻՑ ՊԱՀԱՆՋՎՈՂ ՊԱՅՄԱՆՆԵՐԻ ԿԱՏԱՐՄԱՆ ՀԱՄԱՐ ՊԱՏԱՍԽԱՆԱՏՎՈՒԹՅՈՒՆ Է ԿՐՈՒՄ ՀԵՂԻՆԱԿԻ ՀԵՂԻՆԱԿԱՀԱՆՈՒԹՅԱՆ ՄԱՍԻՆ ՀՀ ՕՐԵՆՍԴՐՈՒԹՅԱՄԲ ՆԵՐԴՐՎԱԾ ՊԱՀԱՆՋՆԵՐԻ ԽԱԽՏՄԱՆ ԴԵՊՔՈՒՄ

ՀԵՂԻՆԱԿԻ

DOMUS NEA

ՀԱՍՑԵ

ՄԱՇՏՈՑԻ ՊՈՂՈՏԱՅԻՆ ՀԱՏՎԱԾ N22 ԹԱՂԱՄԱՍԻ ՇԻՆԱՐԱՆ

ՀԱՍՑԵՈՒ ՀԱՍՑԵ

ՀԱՍՑԵՈՒ ՀԱՍՑԵՆ ՈՒՆԵՑՈՂ ՇԻՆՈՒԹՅՈՒՆՆԵՐԻ ՀԱՍՑԵՆ

ՀԱՏԱԿԱՐԳՉԻ ՄԱՍՆԱԳԻՏԱԿԱՆ ՀՍԿՈՂՈՒԹՅՈՒՆՆԵՐ

ՀԱՍՑԵՈՒ ՀԱՍՑԵՆ ՈՒՆԵՑՈՂ ՇԻՆՈՒԹՅՈՒՆՆԵՐԻ ՀԱՍՑԵՆ

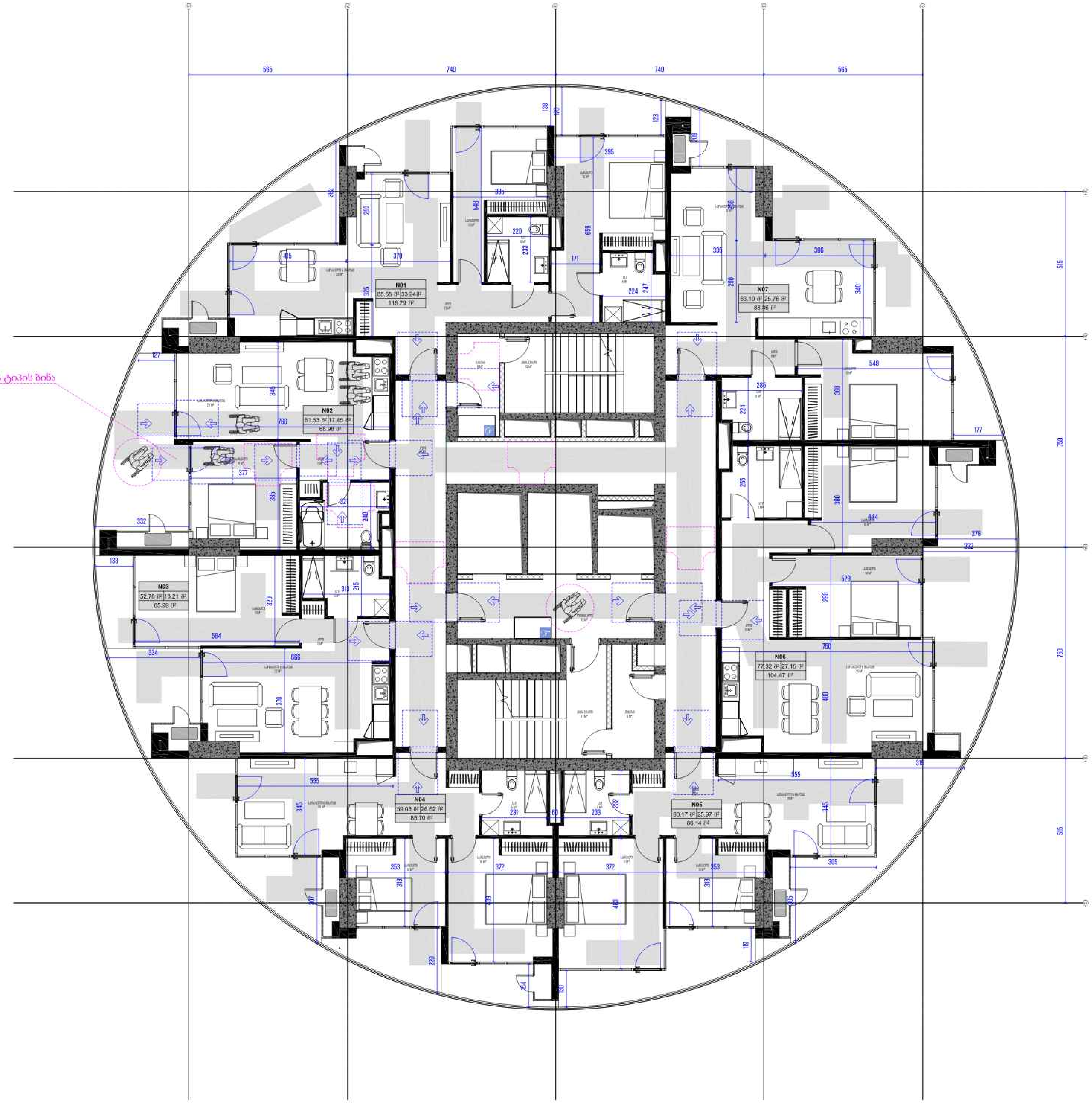

არქიტექტორი

ხმალაძე არქიტექტორები

მეილი: GIORGI@KHMALADZE.GE

მისამართი: სანდრო ეულის 7ა, თბილისი.

ზომები უნდა გადამოწმდეს ადგილზე.

არ უნდა მოხდეს ნახაზის მასშტაბის შეცვლა.

საეჭვოს შემთხვევაში, ნებისმიერი შეუსაბამობა უნდა შეატყობინოთ არქიტექტორს.

ეს ნახაზი არის ხმალაძე არქიტექტორების საკუთრება და გაიცემა იმ პირობით, რომ იგი ხმალაძე არქიტექტორების წერილობითი თანხმობის გარეშე, არც მთლიანად და არც ნაწილობრივ არ იქნება გამრავლებული, გამჟღავნებული ან გამოყენებული ნებისმიერი არაავტორიზებული მიზნით.

პროექტი

DOMUS NEA

მისამართი

ქალაქი თბილისი,
კახეთის გზატკეცილის ქუჩა, N22

დამკვეთი

დომუს დეველოპმენტი

შენიშვნები

ტექნიკურ-ეკონომიკური მაჩვენებლები

საცხოვრებელი ფართობი - 449.52 მ²
საზაფხულო ფართობი - 169.40 მ²
კიბის უჯრედისა და სადარბაზოს ფართობი - 117 მ²

სტადია:	პროექტის შეთანხმება
მასშტაბი:	1 : 100
ფორმატი:	A2
თარიღი:	08-APR-24 16:21:38

ფურცლის სახელი

ბლოკი N - სართული 2

ფურცლის ნომერი

CMC-DKN-DWG-GKA-ARC-116-REV01

ავტორი	გიორგი ხმალაძე
შეასრულა	ელენე შელია
შეამოწმა	გიორგი ხმალაძე

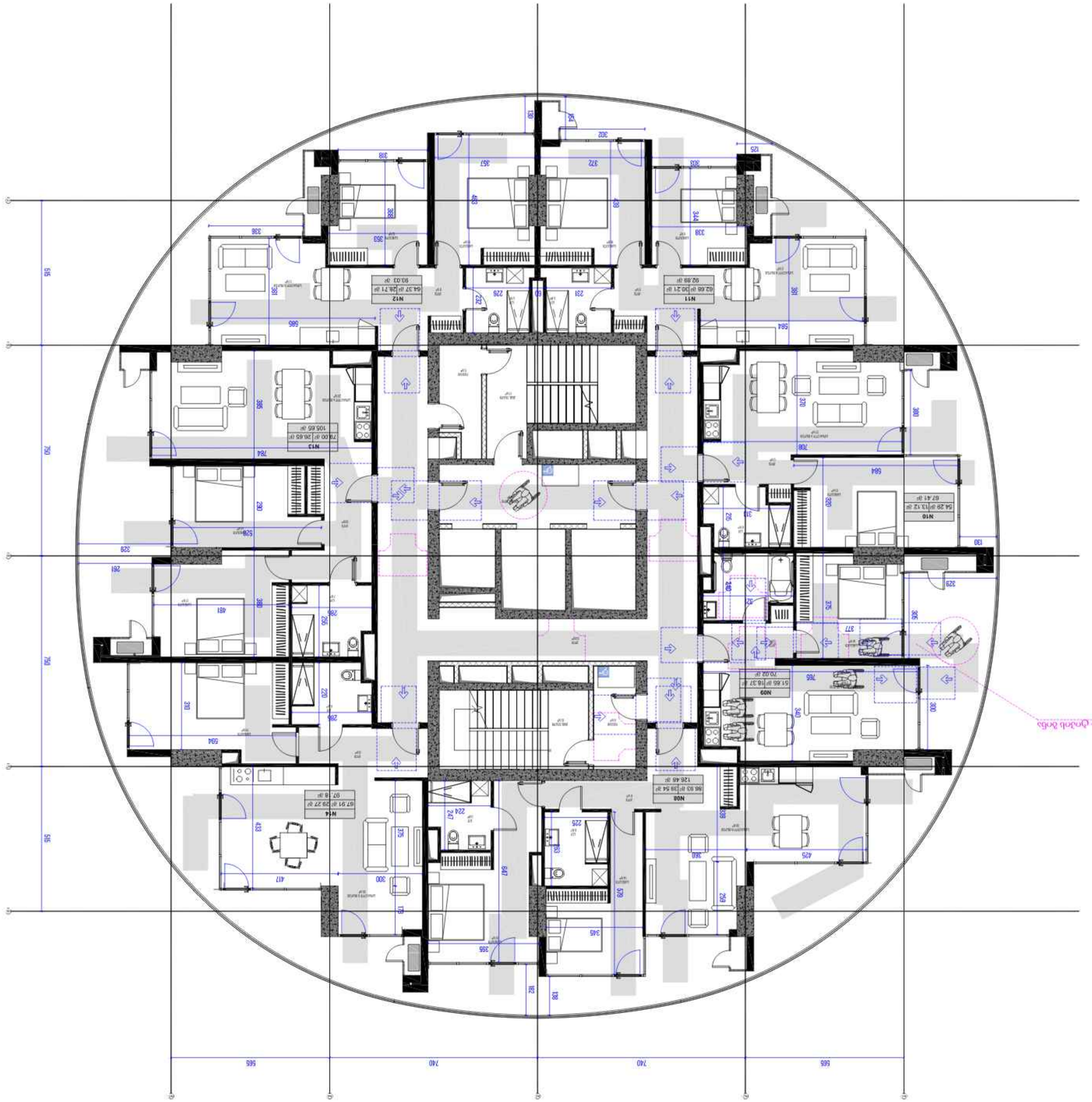

ԱՐՇԱՄԱՖԵՐՄԱՐ

ՀԱՅԿԱԶՆ ՀՈՎՀԱՆՆԻՍՅԱՆ

ՀԱՅԱՍՏԱՆ, ՀՀ, ԿԱՊԱՆ 3001, ՇԱՀՈՒՄՅԱՆ 22, ԲՆ. 12

+374 (77) 004-007, +374 (60) 70-30-52

ՀԱՄԱՁԱՅՆԱԳՐՈՒԹՅՈՒՆ

ԱՐՇԱՐԱՉՈՒՅՑԱՅԻՆ ԱՅԳԵՊԱՐՄԱՐ-ԿԱՌՈՒՑՈՒԹՅՈՒՆ

ՀԱՄԱՅՆՔԱՅԻՆ ԲՆԱԿԱՐԱՆՆԵՐ ԵՎ ՄԻՋԵՆԱԿԱՐԳԱՅԻՆ ԱՇԽԱՏԱՆՔՆԵՐ

ՀԱՍՑԵ 1. ԱՐՇԱՄԱՐՀ ՆԱԽԱԳԾԱՅԻՆ ԵՎ ՄԻՋԵՆԱԿԱՐԳԱՅԻՆ ԱՇԽԱՏԱՆՔՆԵՐ - 117 Ք.Մ

ՀԱՍՑԵ 2. ԱՐՇԱՄԱՐՀ ՆԱԽԱԳԾԱՅԻՆ ԵՎ ՄԻՋԵՆԱԿԱՐԳԱՅԻՆ ԱՇԽԱՏԱՆՔՆԵՐ - 117 Ք.Մ

ՀԱՍՑԵ 3. ԱՐՇԱՄԱՐՀ ՀԱՂՈՐԴԱԿԱՆ ՇԻՆԱՐԱՐՈՒԹՅՈՒՆ - 466.83 Ք.Մ

ՀԱՍՑԵ 4. ԱՐՇԱՄԱՐՀ ՀԱՍԱՐԱԿԱԿԱՆ ՇԻՆԱՐԱՐՈՒԹՅՈՒՆ - 1568.88 Ք.Մ

ՀԱՍՑԵ 5. ԱՐՇԱՄԱՐՀ ՆԱԽԱԳԾԱՅԻՆ ԵՎ ՄԻՋԵՆԱԿԱՐԳԱՅԻՆ ԱՇԽԱՏԱՆՔՆԵՐ - 117 Ք.Մ

ՀԱՄԱՁԱՅՆԱԳՐՈՒԹՅՈՒՆ

ՀԱՅԱՍՏԱՆԻ ՀԱՆՐԱՊԵՏՈՒԹՅԱՆ ՔԱՂԱՔԱՇԻՆՈՒԹՅԱՆ ԵՎ ՏԵՐԻՏՈՐԻԱԼ ԿԱՌԱՎԱՐՄԱՆ ՆԱԽԱՐԱՐՈՒԹՅՈՒՆ

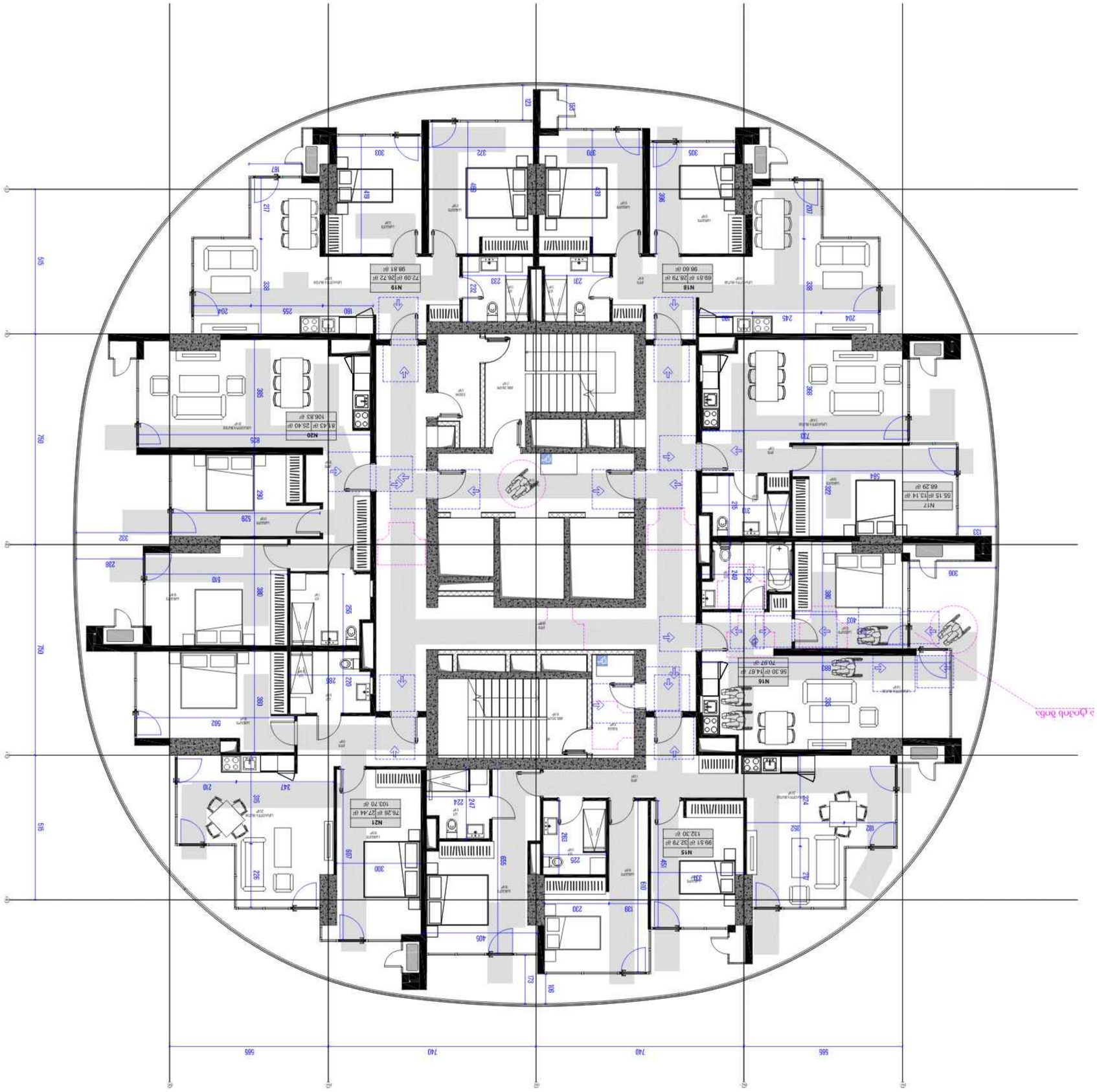

ԱՐՇԱՎԻՐ ՔԱՂԱՔԱՇԻՆԱԿԱՆ

ՀԱՅԿԱԶՈՒՆ ՀՈՎՀԱՆՆԻՍՅԱՆ

ք. ԵՐԵՎԱՆ, ՄԱՇՏՈՑԻ 73, ԲՆ. 4

+374 (93) 23 45 67

INFO@ARMALAZE.AM

ՀԱՄԱՁԱՅՆԱԳՐՈՒԹՅՈՒՆ

ՀԱՐԱՎԱՅԻՆ ԱՐԵՎԱԾԱԳԱՅԻՆ-ՑԱԿԱՍԱՐԱՁԱՅԻՆ ՀԱՄԱԼԻՐ

ՀԱՍՑԵ ԱՇԽԱՏԱՆՔԱՅԻՆ ՆԱԽԱԳԻԾ

ՀԱՍՑԵ

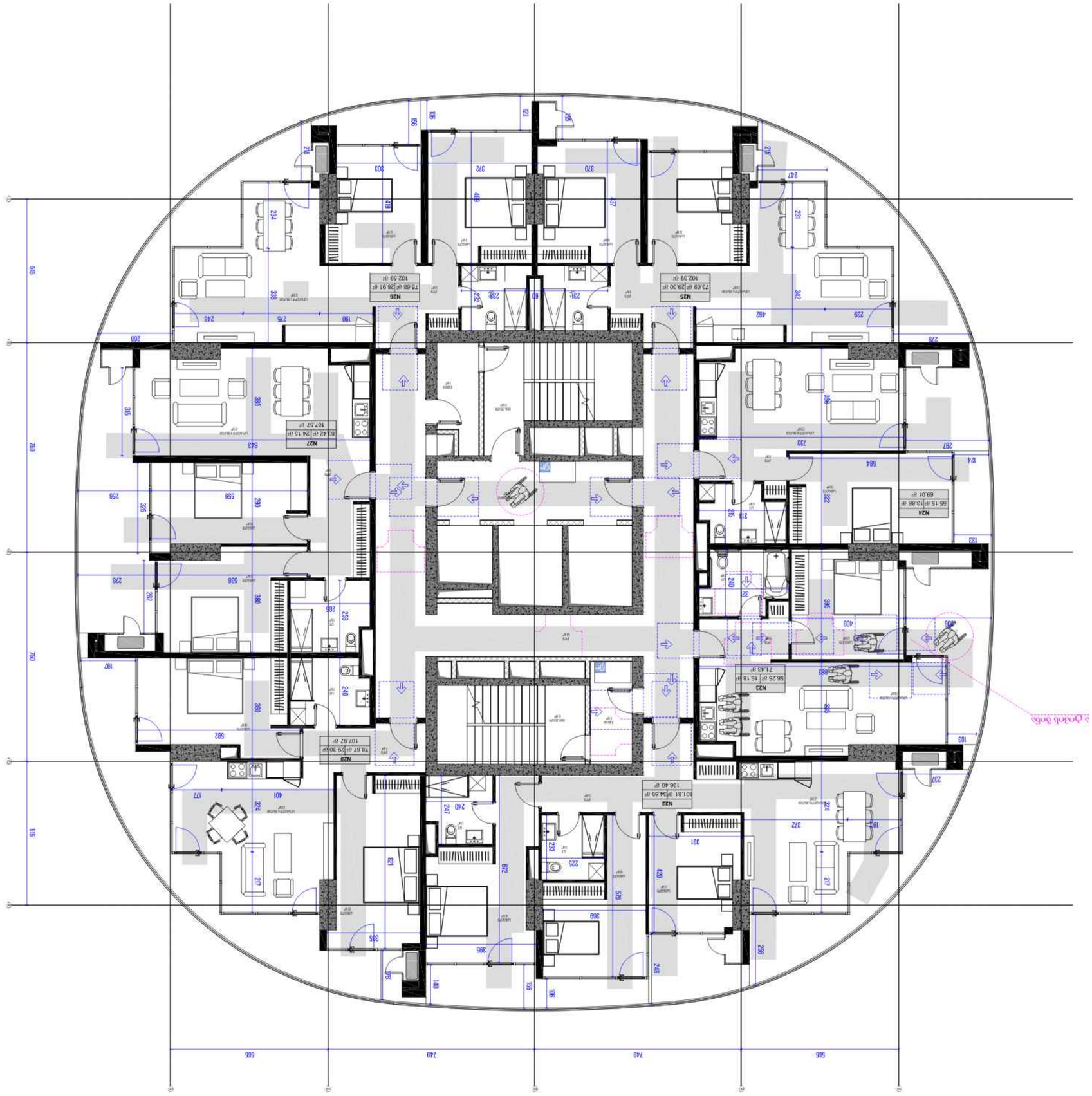

ՀԱՅԱՍՏԱՆ

ՀՀՇԱՐ

ՀԱՍՑԵ ԳԻՐՔ՝ ՀԱՅԱՍՏԱՆ, ԵՐԵՎԱՆ ՔԱՂԱՔ, ՄԱՇՏՈՑԻ ՊՈՂՈՏԱՅԻՆ 72, ՇԵՆՔ 1

ՀԵՌԱԽՈՍ՝ (+374 10) 54 54 54

ԷԼ. ՓՈՍՏԱՅԻՆ ՀԱՍՑԵ՝ INFO@KHMKALADZE.AM

ՀԵՂԻՆԱԿԱԿԱՆ ՀԱՍԱՐԱԿՈՒԹՅԱՆ ՀԱՄԱՐ ՀԱՆԴԻՍԱՑՈՂ ՆԱԽԱԳԻԾ

ՀԵՂԻՆԱԿԻ ԱՆՈՒՆԸ, ԱԶԳԱՆՈՒՆԸ, ՀԱՍՑԵՆ ԿԱՄ ՀԵՌԱԽՈՍԱՀԱՄԱՐԸ

ՆԱԽԱԳԻԾԸ ՊԱՏՐԱՍՏՎԱԾ Է ՀՀ ՔԱՂԱՔԱՇԻՆՈՒԹՅԱՆ ՕՐԵՆՍԳՐՔԻ ՊԱՀԱՆՋՆԵՐԻ ՀԱՄԱՁԱՅՆ

ՀԵՂԻՆԱԿԻ ՀԵՂԻՆԱԿԱՀԱՏԱԿԱՑՎԱԾ ՏԱՐԱԾՔՆ ԱՅՆ ՀԱՏՎԱԾՆ Է, ՈՐԻ ՀԱՄԱՐ ՀԵՂԻՆԱԿԸ ՊԱՏՎԻՐՎԱԾ Է

ՀԵՂԻՆԱԿԻ ՀԵՂԻՆԱԿԱՀԱՏԱԿ

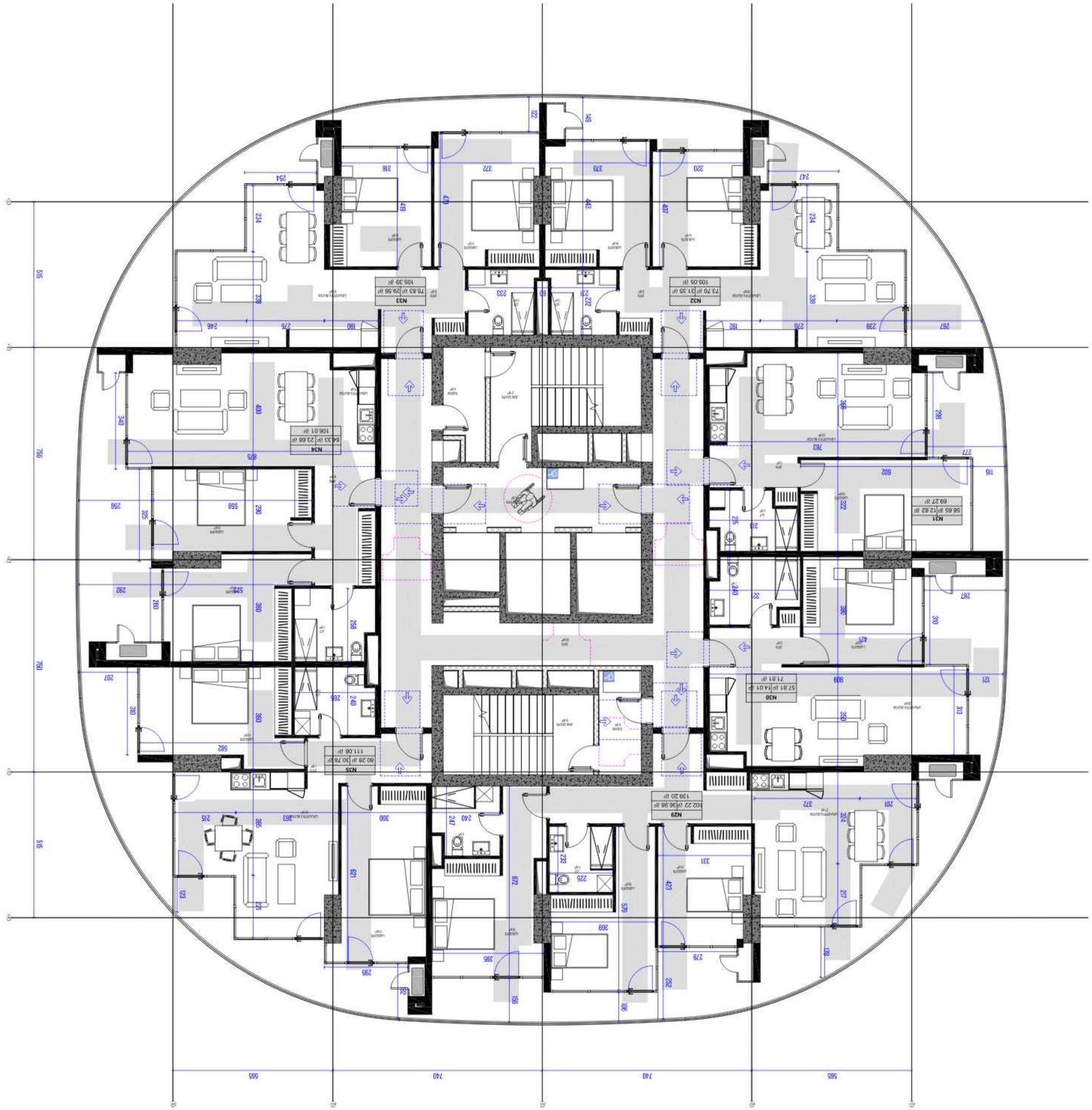

ԱՐՀԱՄԱՖԻԶԻԿԱ

ՀԱՍՏԱՏՈՒԹՅՈՒՆ

ՀՀ, ք. Երևան 0033, Կոմիտաս պող. 72, շենք 1

+374 (10) 23 45 67, info@armalogic.am

ՊԱՏՎԻՐԱՏՈՒ ԴԱՇՏԱՅԻՆ ԿԱԶՄԱԿԵՐՊՈՒԹՅՈՒՆ

ՀԱՅԱՍՏԱՆԻ ՀԱՆՐԱՊԵՏՈՒԹՅԱՆ ՏԱՐԱԾՔԱՅԻՆ ԿԱՌԱՎԱՐՄԱՆ ԵՎ ՔԱՂԱՔԱՇԻՆՈՒԹՅԱՆ ՆԱԽԱՐԱՐՈՒԹՅՈՒՆ

ՀԱՅԱՍՏԱՆԻ ՀԱՆՐԱՊԵՏՈՒԹՅԱՆ ՏԱՐԱԾՔԱՅԻՆ ԿԱՌԱՎԱՐՄԱՆ ԵՎ ՔԱՂԱՔԱՇԻՆՈՒԹՅԱՆ ՆԱԽԱՐԱՐՈՒԹՅՈՒՆ

ՀՀ, ք. Երևան 0033, Կոմիտաս պող. 72, շենք 1

+374 (10) 23 45 67, info@armalogic.am

ՊԱՏՎԻՐԱՏՈՒ ԴԱՇՏԱՅԻՆ ԿԱԶՄԱԿԵՐՊՈՒԹՅՈՒՆ

ՀԱՐԱՎԱՅԻՆ ԱՐԴՅՈՒՆԱԲԵՐԱԿԱՆ ԿԵՆՏՐՈՆ

ՄԱՍՆԱԳԻՏԱԿԱՆ

ՀՀ, ք. Երևան 0033, Կոմիտաս պող. 72, շենք 1 - 530.81 մ²

ՀՀ, ք. Երևան 0033, Կոմիտաս պող. 72, շենք 1 - 17897 մ²

Հասցե՝ ՀՀ, ք. Երևան 0033, Կոմիտաս պող. 72, շենք 1 - 117 մ²

ՀԱՏԱԿԱՑՈՒ ՏՎՅԱԼՆԵՐ

ՀԱՐԱՎԱՅԻՆ ԱՐԴՅՈՒՆԱԲԵՐԱԿԱՆ ԿԵՆՏՐՈՆԻ ՇԻՆԱՐԱՐՈՒԹՅԱՆ ԱՎԱՐՏՄԱՆ ԺԱՄԱՆԱԿԱՑՈՒՅՑԱՅԻՆ ԳՐԱՖԻԿ

ՇԻՆԱՐԱՐ

ԱՐՄԱՆ ՀԱՅՐԱՊԵՏՅԱՆ

ՀԱՍՑԵ

ՀՀ, ք. Երևան 0033, Կոմիտաս պող. 72, շենք 1

ՀԱՄԱՀԵՂԻՆԱԿ

ՀԱՅԱՍՏԱՆԻ ՀԱՆՐԱՊԵՏՈՒԹՅԱՆ ՏԱՐԱԾՔԱՅԻՆ ԿԱՌԱՎԱՐՄԱՆ ԵՎ ՔԱՂԱՔԱՇԻՆՈՒԹՅԱՆ ՆԱԽԱՐԱՐՈՒԹՅՈՒՆ

ՀԱՐԱՎԱՅԻՆ ԱՐԴՅՈՒՆԱԲԵՐԱԿԱՆ ԿԵՆՏՐՈՆԻ ՇԻՆԱՐԱՐՈՒԹՅԱՆ ԱՎԱՐՏՄԱՆ ԺԱՄԱՆԱԿԱՑՈՒՅՑԱՅԻՆ ԳՐԱՖԻԿ

ՀԱՐԿԱՅԻՆ ՀԱՄԱԿԱՐԳԱՅԻՆ ՄԱՍ

ՀԱՏԱԿԱՑՈՒ ՏՎՅԱԼՆԵՐ

ՀԱՄԱՐ՝	ՄԱՍՆԱԳԻՏԱԿԱՆ
ՀԱՏԱԿԱՑՈՒ ՏՎՅԱԼՆԵՐ՝	ԳՐԱՖԻԿՆԵՐ
ՀԱՐԿԱՅԻՆ ՀԱՄԱԿԱՐԳԱՅԻՆ ՄԱՍ՝	ԳԾԱԳՐԵՐ

CMC-DKN-DWG-GKA-ARC-120-REV01

ՀԱՐԿԱՅԻՆ ՀԱՄԱԿԱՐԳԱՅԻՆ ՄԱՍ

6 ԱՇԽԱՏԱՅԻՆ - N ՄԻԱՑՈՒՄ

ԱՇԽԱՏԱՆՔԱՅԻՆ ՓՈՒԼ

ՀԱՏԱԿԱՑՈՒ ՏՎՅԱԼՆԵՐ՝	ՀԱՐԿԱՅԻՆ ՀԱՄԱԿԱՐԳԱՅԻՆ ՄԱՍ
ՄԱՍՇՏԱԲ՝	1։100
ՁԵՎԱՉԱՓ՝	A2
ԱՄՍԱԹԻՎ՝	08-APR-24 16:45:56

ԱՇԽԱՏԱՆՔԱՅԻՆ ՓՈՒԼ

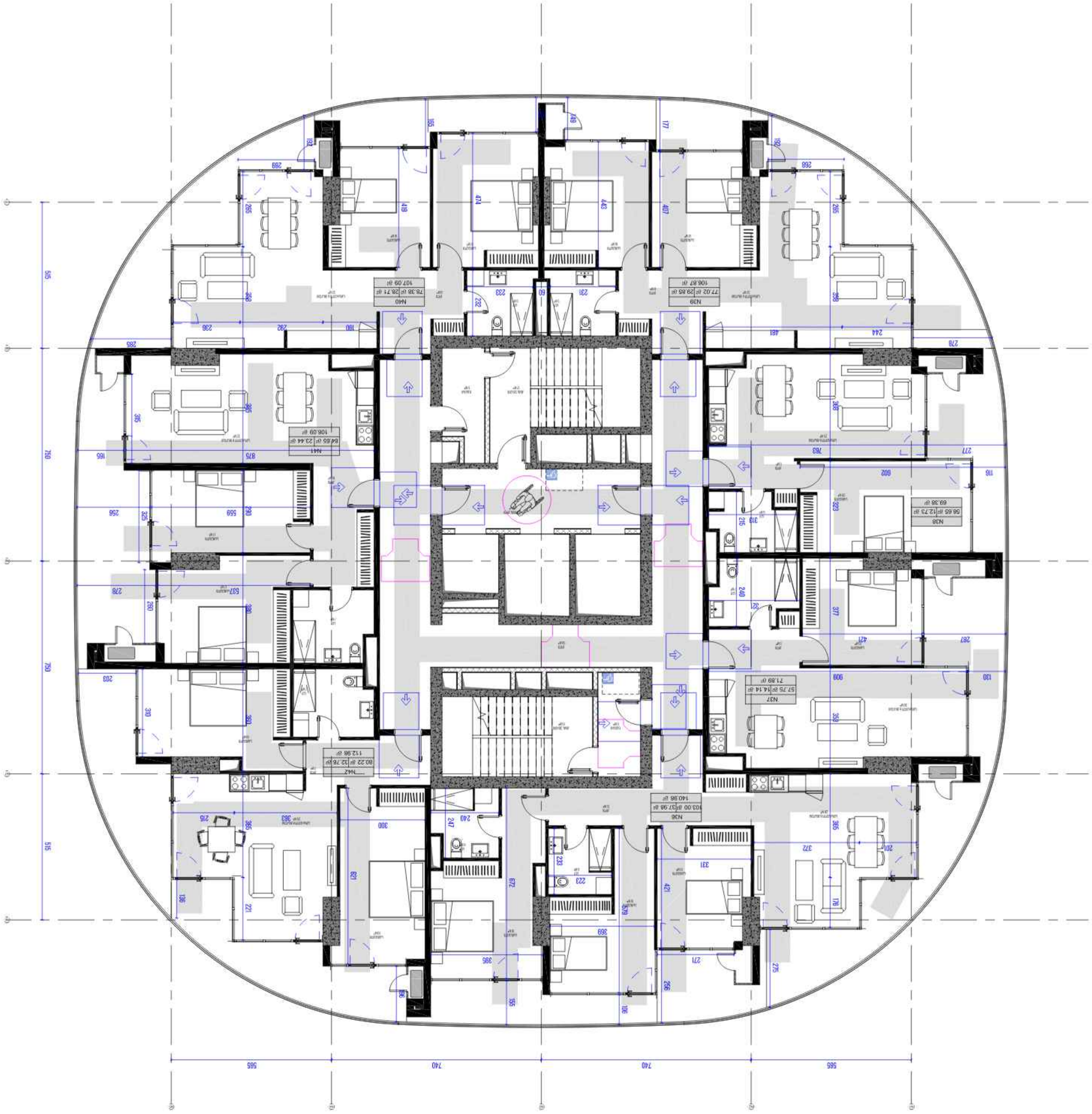

ՀԱՐԿԱՅԻՆ ՊԱՏԿԵՐԱԳԻՐ-ԱՐՁՈՒՅԹՆԵՐ

ՀԱՍՑԵ ԱՇԽԱՏԱՆՔԱՅԻՆ ՓԱՍԹԱԹՈՒՂԹ

ՀԱՍՑԵ 53768.8։
ՀԱՍՑԵ 17960.8։
ՀԱՍՑԵ 117.8։

ՀԱՍՑԵ ՀԱՍՑԵ

ՀԱՍՑԵ

ՀԱՍՑԵ ՀԱՍՑԵ ՀԱՍՑԵ

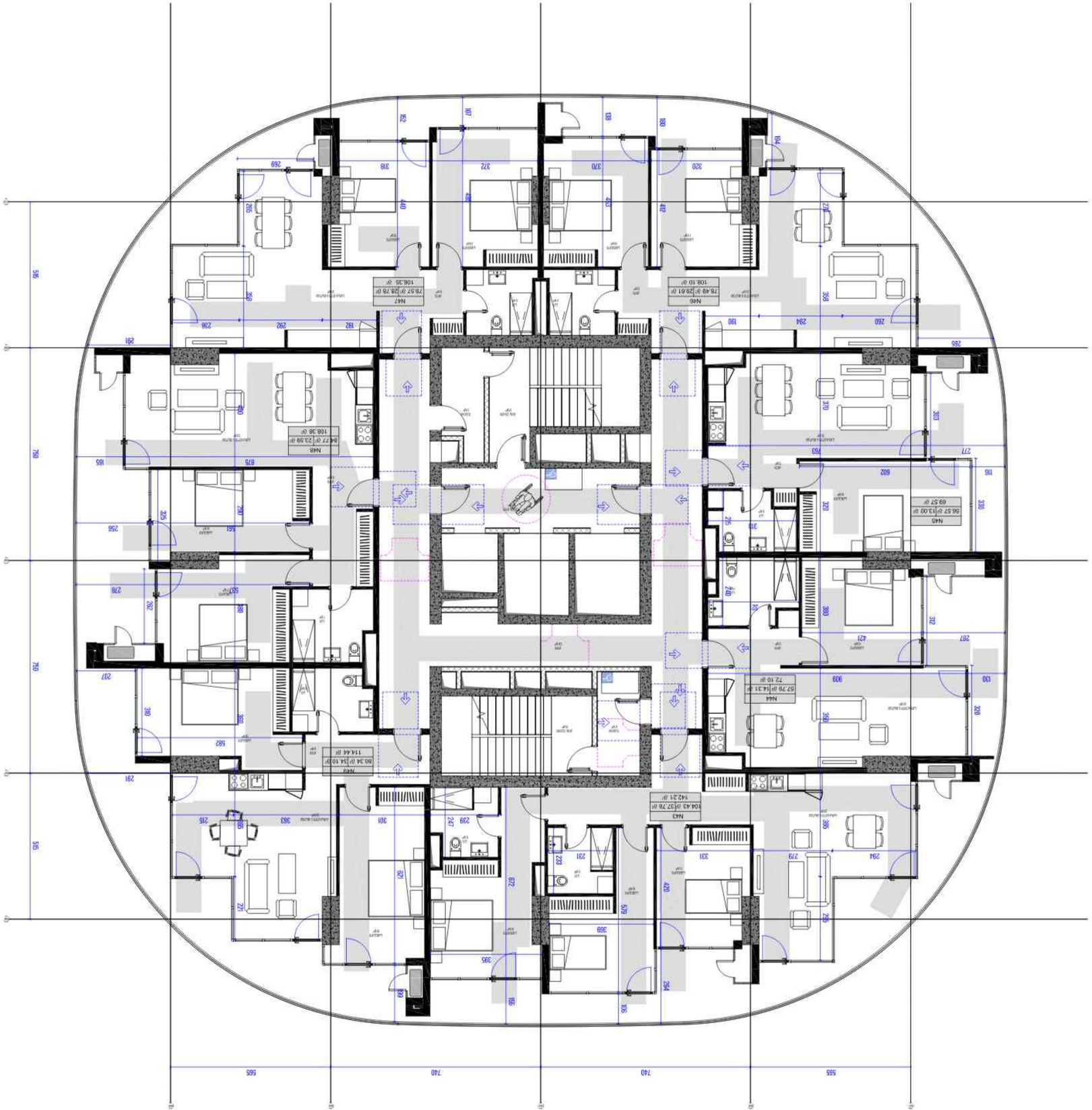

ՀԱՅԱՐԱՏԱԿԱՆ
ԱՐՀԱՄԱՖԱՐՁԱՆԻԿ

ՀԱՅԱՍՏԱՆ, ԵՐԵՎԱՆ ՎԱՀԱԳՆԻ ՀԱՅԿԱԿԱՆ ՀԱՄԱՅՆՔ

ԵՐԵՎԱՆ ՔԱՂԱՔԱՇԻՆՈՒԹՅԱՆ ՊԵՏԱԿԱՆ ԿՈՄԻՏԵ

ՀԱՍՑԵՈՒՄ ՊԱՏՎԻՐԱՏՎՈՒԹՅԱՄԲ ԿԱՌՈՒՑՎԱԾ ՆԱԽԱԳԾԱՅԻՆ ՓԱՍՏԱԹՂԹԵՐԸ ԵՎ ԴՐԱՆՑ ՄԵՋ ԱՄՓՈՓՎԱԾ ՏԵՂԵԿԱՏՎՈՒԹՅՈՒՆԸ ՀԵՂԻՆԱԿԱՅԻՆ ԻՐԱՎՈՒՆՔՈՎ ՊԱՇՏՊԱՆՎՈՒՄ ԵՆ ՕՐԵՆՍԴՐՈՒԹՅԱՄԲ ԵՎ ԱՌԱՆՑ ՀԵՂԻՆԱԿԻ ԹՈՒՅԼՏՎՈՒԹՅԱՆ ՉԵՆ ԿԱՐՈՂ ՕԳՏԱԳՈՐԾՎԵԼ ՈՉ ՄԻ ՆՊԱՏԱԿՈՎ ԱՌԱՆՑ ՀԵՂԻՆԱԿԻ ՏԻՐՈՋԻ ԳՐԱՎՈՐ ԹՈՒՅԼՏՎՈՒԹՅԱՆ

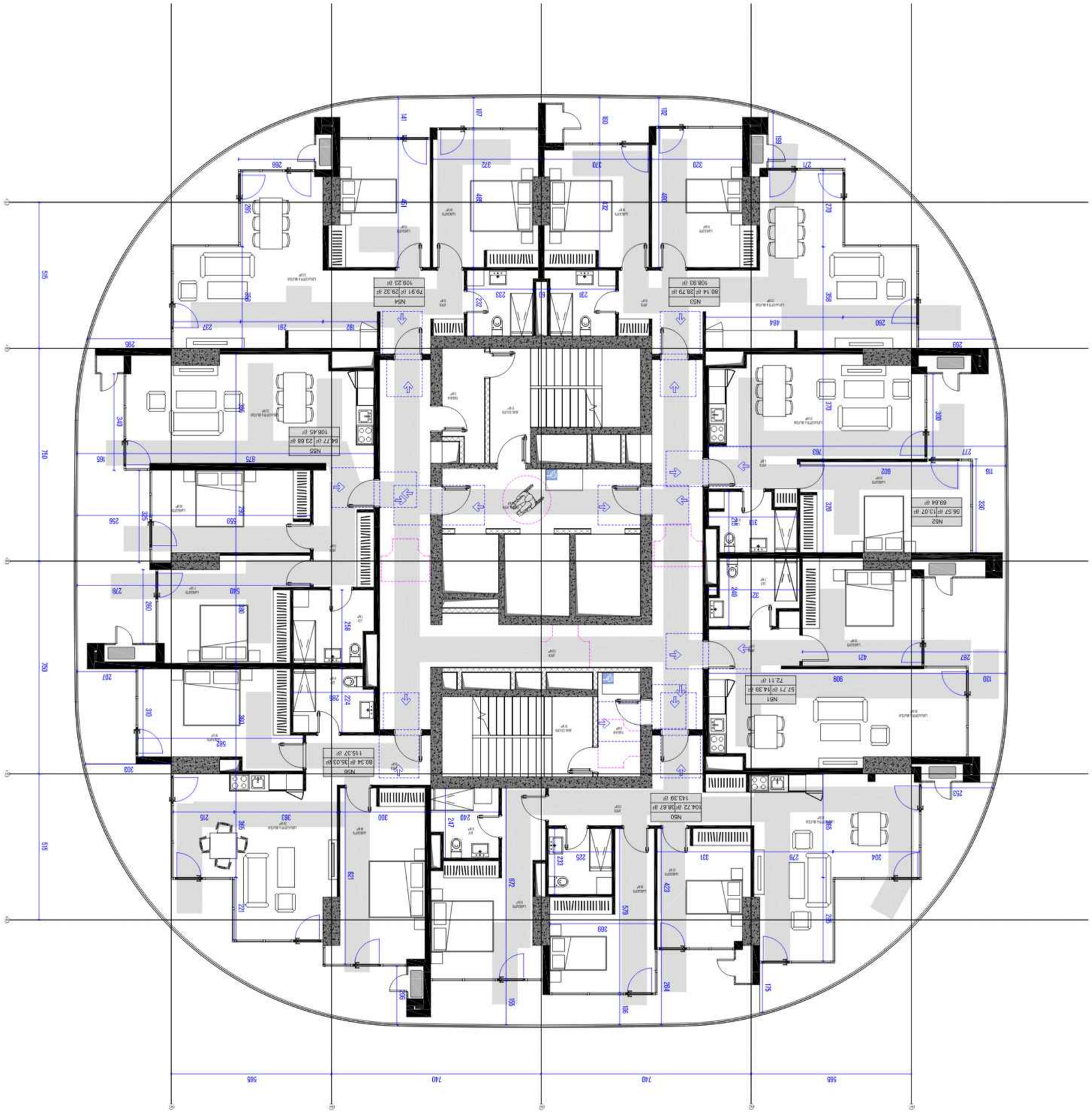

ԱՐՀԱՎԱՇԵՆՔԱՐԱՐ

ՀԱՅԱՐԱՐՈՒԹՅՈՒՆ

ՀԱՍՑԵ ԱՇԽԱՏԱՆՔԱՅԻՆ ՍԱՀՄԱՆԱՓԱԿՈՒՄ

ՀԱՍՑԵ ՀԱՍՑԵՈՒՄ ԳՏՆՎՈՂ ՇԻՆՈՒԹՅՈՒՆՆԵՐԻ ՆԱԽԱԳԾԱՅԻՆ ՓԱՍՏԱԹՂԹԵՐԸ ԵՎ ԱՅԼ ՆՅՈՒԹԵՐԸ ՀԵՂԻՆԱԿԱՅԻՆ ԻՐԱՎՈՒՆՔՆԵՐԻ ՊԱՀՊԱՆՈՒԹՅԱՆ ՕԲՅԵԿՏՆԵՐ ԵՆ ԵՎ ՊԱՇՏՊԱՆՎՈՒՄ ԵՆ ՕՐԵՆՔՈՎ։ ՆԱԽԱԳԾԵՐԻ ՕԳՏԱԳՈՐԾՈՒՄԸ, ՊԱՏՃԵՆԱՀԱՆՈՒՄԸ, ՎԱՃԱՌՔԻ ՆՊԱՏԱԿՈՎ ՕՏԱՐՈՒՄԸ, ՎԵՐԱՐՏԱԴՐՈՒԹՅՈՒՆԸ ԿԱՄ ՑԱՆԿԱՑԱԾ ՕԳՏԱԳՈՐԾՈՒՄԸ ՀԵՂԻՆԱԿԱՅԻՆ ԻՐԱՎՈՒՆՔՆԵՐԻ ՊԱՀՊԱՆՈՒԹՅԱՆ ՕՐԵՆՔԻ ԽԱԽՏՈՒՄ Է ՀԵՂԻՆԱԿԻ ԿԱՄ ՆՐԱ ԱՅԼ ԻՐԱՎԱՏԵՐԻ ԳՐԱՎՈՐ ԹՈՒՅԼՏՎՈՒԹՅԱՆ։ ՆԱԽԱԳԾԵՐԻ ՕԳՏԱԳՈՐԾՈՒՄԸ, ՊԱՏՃԵՆԱՀԱՆՈՒՄԸ, ՎԱՃԱՌՔԻ ՆՊԱՏԱԿՈՎ ՕՏԱՐՈՒՄԸ, ՎԵՐԱՐՏԱԴՐՈՒԹՅՈՒՆԸ ԿԱՄ ՑԱՆԿԱՑԱԾ ՕԳՏԱԳՈՐԾՈՒՄԸ ՀԵՂԻՆԱԿԱՅԻՆ ԻՐԱՎՈՒՆՔՆԵՐԻ ՊԱՀՊԱՆՈՒԹՅԱՆ ՕԲՅԵԿՏՆԵՐ ԵՆ ԵՎ ՊԱՇՏՊԱՆՎՈՒՄ ԵՆ ՕՐԵՆՔՈՎ։

ՀԵՂԻՆԱԿ

ՀԱՍՑԵ ՀԱՍՑԵՈՒՄ ԳՏՆՎՈՂ ՇԻՆՈՒԹՅՈՒՆՆԵՐԻ ՆԱԽԱԳԾԱՅԻՆ ՓԱՍՏԱԹՂԹԵՐԸ ԵՎ ԱՅԼ ՆՅՈՒԹԵՐԸ ՀԵՂԻՆԱԿԱՅԻՆ ԻՐԱՎՈՒՆՔՆԵՐԻ ՊԱՀՊԱՆՈՒԹՅԱՆ ՕԲՅԵԿՏՆԵՐ ԵՆ ԵՎ ՊԱՇՏՊԱՆՎՈՒՄ ԵՆ ՕՐԵՆՔՈՎ։

ՀԱՍՑԵ ԱՇԽԱՏԱՆՔԱՅԻՆ ՍԱՀՄԱՆԱՓԱԿՈՒՄ

ՀԱՍՑԵ ՀԱՍՑԵՈՒՄ ԳՏՆՎՈՂ ՇԻՆՈՒԹՅՈՒՆՆԵՐԻ ՆԱԽԱԳԾԱՅԻՆ ՓԱՍՏԱԹՂԹԵՐԸ ԵՎ ԱՅԼ ՆՅՈՒԹԵՐԸ ՀԵՂԻՆԱԿԱՅԻՆ ԻՐԱՎՈՒՆՔՆԵՐԻ ՊԱՀՊԱՆՈՒԹՅԱՆ ՕԲՅԵԿՏՆԵՐ ԵՆ ԵՎ ՊԱՇՏՊԱՆՎՈՒՄ ԵՆ ՕՐԵՆՔՈՎ։

ՀԱՍՑԵ ՀԱՍՑԵՈՒՄ ԳՏՆՎՈՂ ՇԻՆՈՒԹՅՈՒՆՆԵՐԻ ՆԱԽԱԳԾԱՅԻՆ ՓԱՍՏԱԹՂԹԵՐԸ ԵՎ ԱՅԼ ՆՅՈՒԹԵՐԸ ՀԵՂԻՆԱԿԱՅԻՆ ԻՐԱՎՈՒՆՔՆԵՐԻ ՊԱՀՊԱՆՈՒԹՅԱՆ ՕԲՅԵԿՏՆԵՐ ԵՆ ԵՎ ՊԱՇՏՊԱՆՎՈՒՄ ԵՆ ՕՐԵՆՔՈՎ։

ՀԱՍՑԵ ԱՇԽԱՏԱՆՔԱՅԻՆ ՍԱՀՄԱՆԱՓԱԿՈՒՄ

ՀԱՍՑԵ ՀԱՍՑԵՈՒՄ ԳՏՆՎՈՂ ՇԻՆՈՒԹՅՈՒՆՆԵՐԻ ՆԱԽԱԳԾԱՅԻՆ ՓԱՍՏԱԹՂԹԵՐԸ ԵՎ ԱՅԼ ՆՅՈՒԹԵՐԸ ՀԵՂԻՆԱԿԱՅԻՆ ԻՐԱՎՈՒՆՔՆԵՐԻ ՊԱՀՊԱՆՈՒԹՅԱՆ ՕԲՅԵԿՏՆԵՐ ԵՆ ԵՎ ՊԱՇՏՊԱՆՎՈՒՄ ԵՆ ՕՐԵՆՔՈՎ։

ՀԵՂԻՆԱԿ

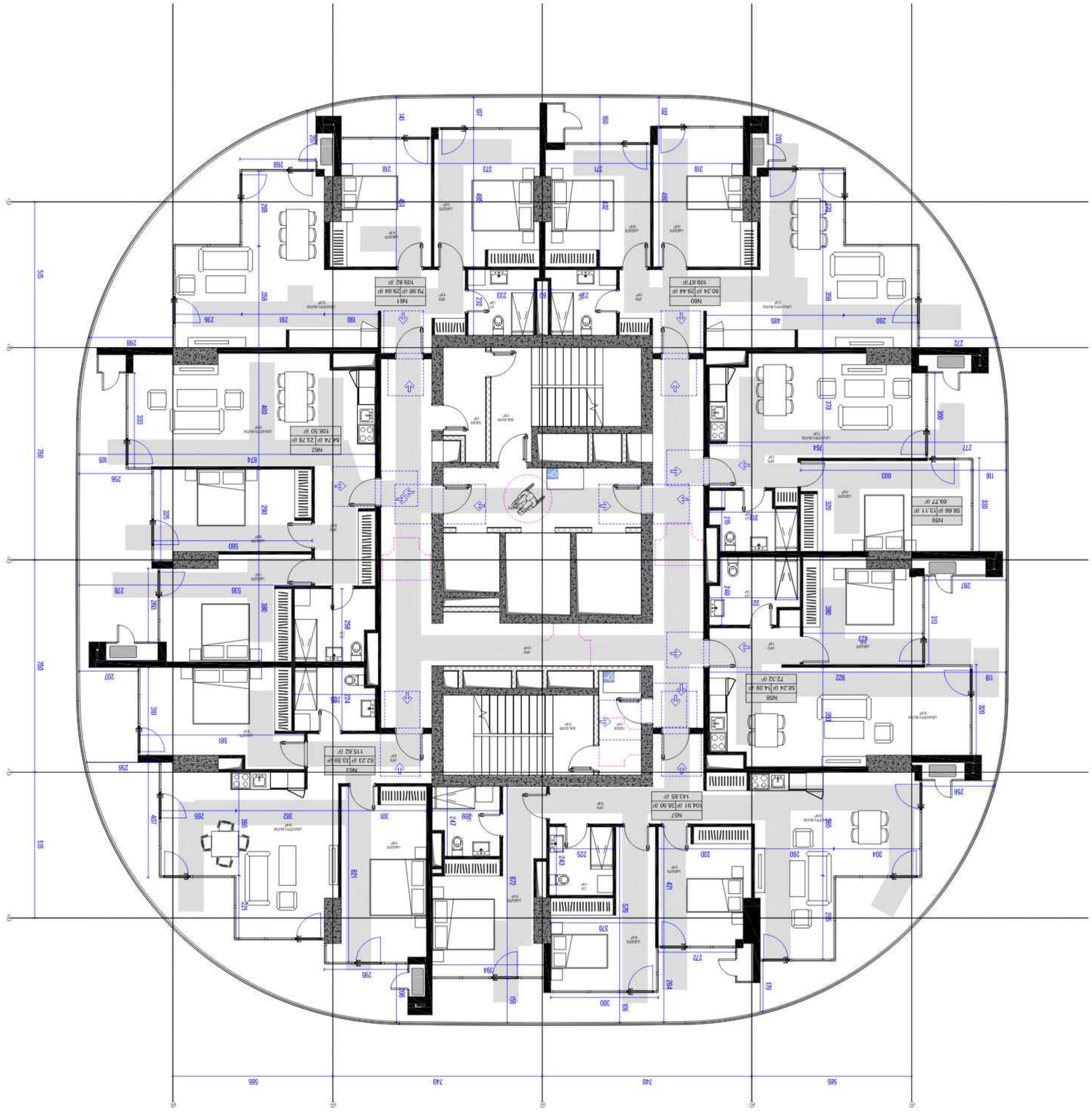

ՀԱՐԿԱՅԻՆ ՀԱՏԱԿԱԳԾԱՅԻՆ ԱՐՏԱՔԻՆ ՀԱՐԿԱՅԻՆ ՀԱՏԱԿԱԳԾԱՅԻՆ ՀԱՐԿԱՅԻՆ

ՀԱՐԿԱՅԻՆ ՀԱՏԱԿԱԳԾԱՅ

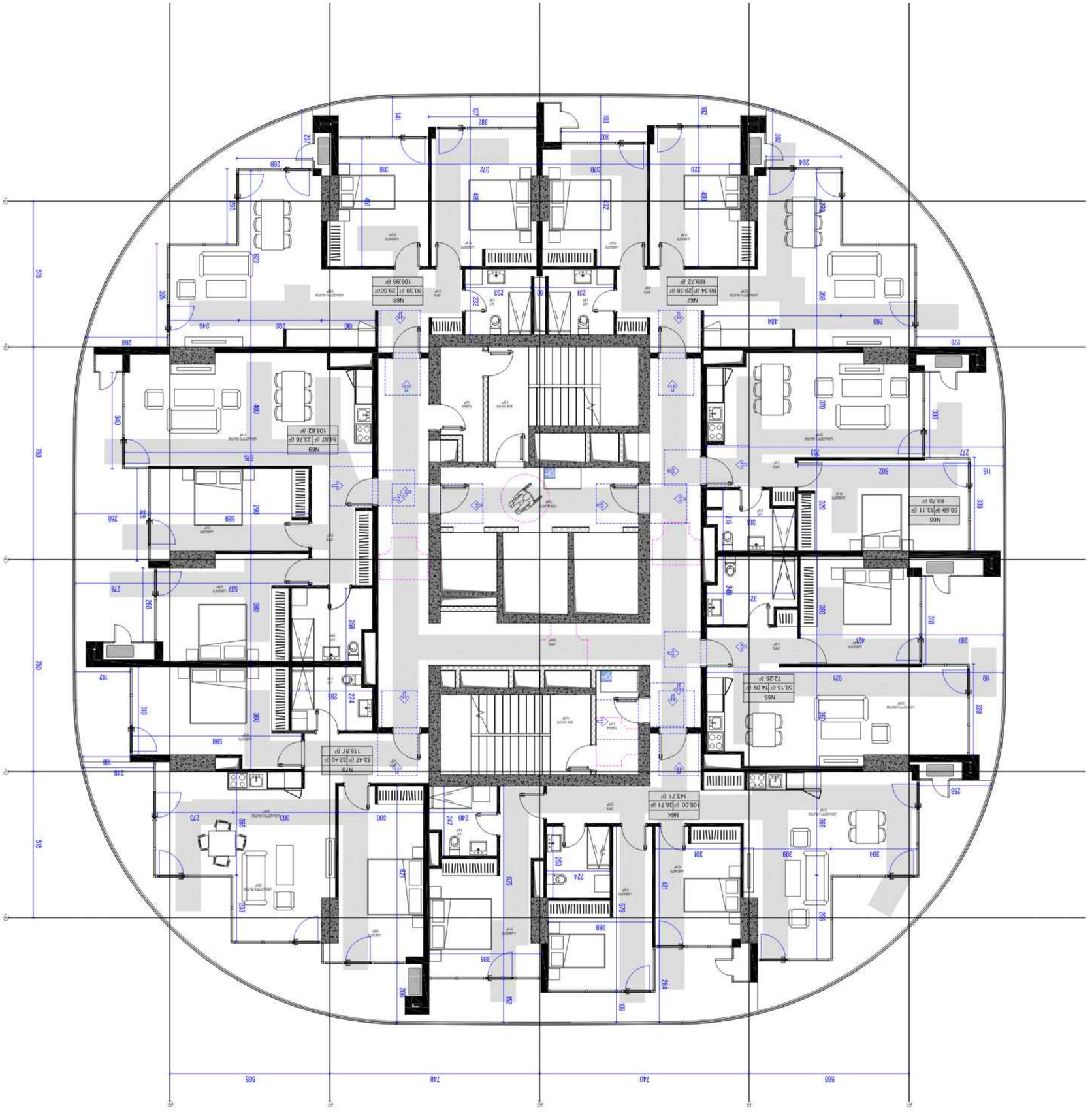

ՄԱՐՏԱԿԱՆ ԱՄՐԱՐԱՆԻ-ԿԱՐՄԻՐԵՑ

ՀԱՍՑԵ ՀԱՍՑԵՆԵՐԻ ԱՆՎԱՆՈՒՄ

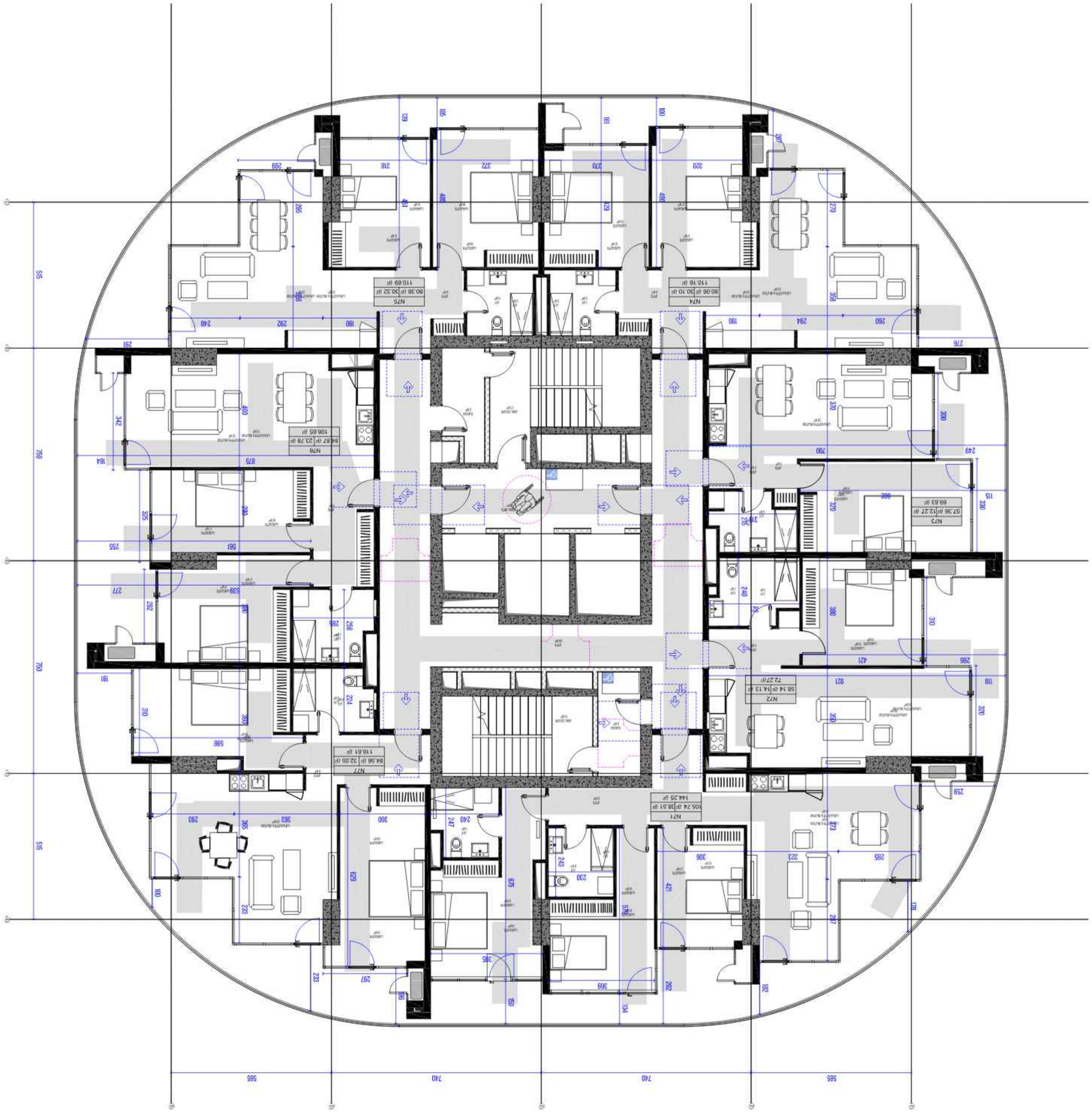

ԱՐՇԱՎԻՐ ՀԱՅԿԱԿԱՆ ՀԱՄԱԼՍԱՐԱՆ

ՀԱՅԿԱԿԱՆ ԳԻՏԱԿՐԹԱԿԱՆ ՀԻՄՆԱԴՐԱՄ

ՀԱՍՑԵ ԳԼԽԱՎՈՐ ՃԱՐՏԱՐԱՊԵՏ

ՀՀ, ԵՐԵՎԱՆ 0028, ՄԱՇՏՈՑԻ ՊՈՂ. 7, ՇԵՆՔ 1

+374 (10) 55 11 38

ARSHAVIR.HAYKAKAN@MAIL.RU

ՀԱՄԱՀԵՂԻՆԱԿ

ԱՐՇԱՎԻՐԻ ՀԱՅԿԱԿԱՆ ԳԻՏԱԿՐԹԱԿԱՆ ՀԻՄՆԱԴՐԱՄ

ՀԱՍՑԵ ԳԼԽԱՎՈՐ ՃԱՐՏԱՐԱՊԵՏ

ՀԱՄԱՀԵՂԻՆԱԿ

ՀԱՅԿԱԿԱՆ ՀԱՆՐԱՊԵՏԱԿԱՆ ՀԱՄԱԼՍԱՐԱՆ

ՀՀ, ԵՐԵՎԱՆ 0028, ՄԱՇՏՈՑԻ ՊՈՂ. 7, ՇԵՆՔ 1

+374 (10) 55 11 38

ARSHAVIR.HAYKAKAN@MAIL.RU

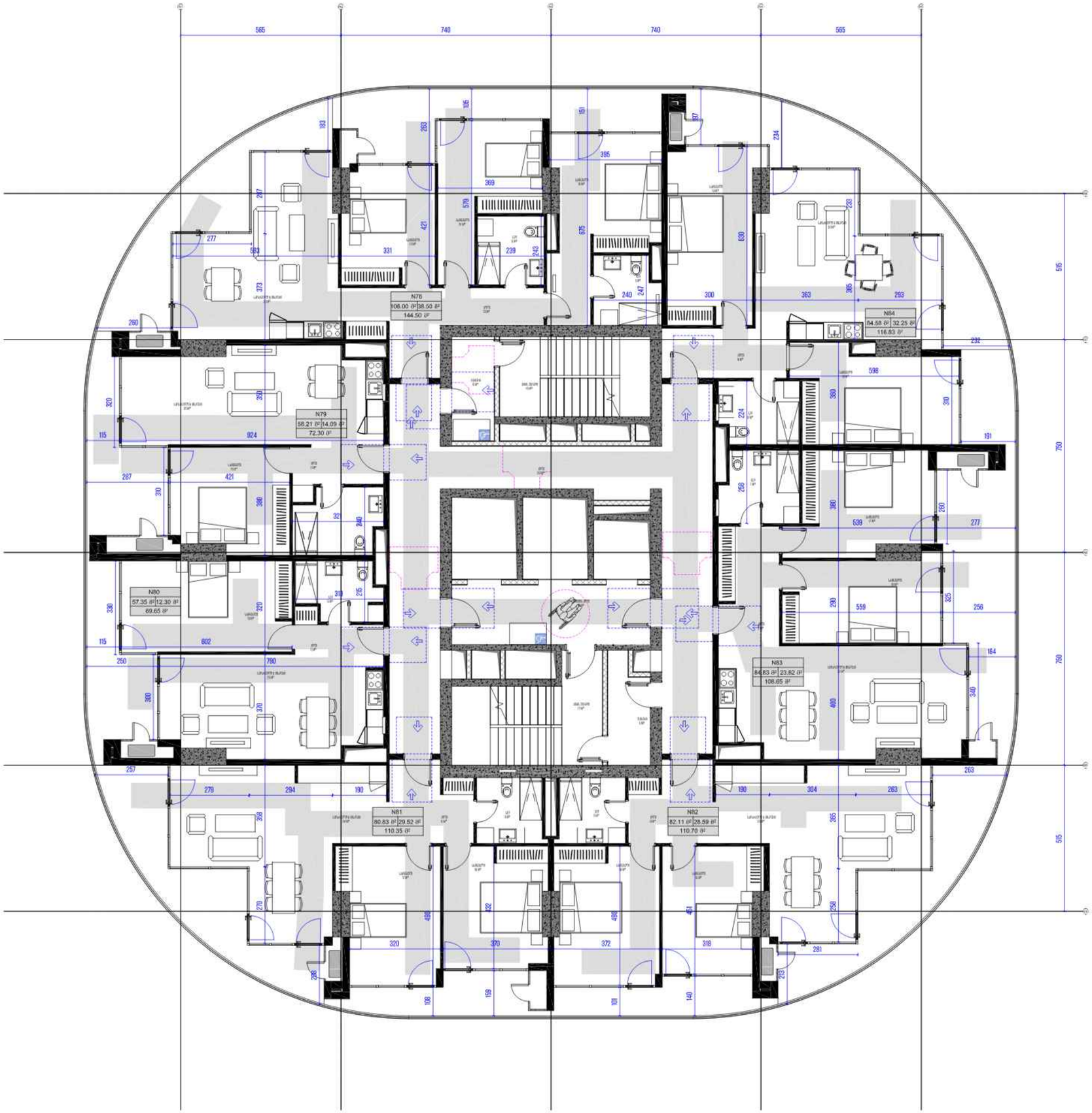

არქიტექტორი

ხმალაძე
არქიტექტორები

ჯეირან ხმალაძე

ისპასჩინელ სანდრო ქორქია

ზუსტად შენს განცდებზე ვმუშაობ.

არ შენს მოგზაურობას ვანაცვლებ ტურისტად.

სანამის შენობებზე ნამდვილად მეტისმეტად შენს ნაკვალევებით არქიტექტორად.

ეს ნაბიჯი არის ბალანსი არქიტექტორის სატრანსა და გამოსვლა ის ადამიანის, რომ ისე ბალანსი არქიტექტორის წარმოუდგენი მასშტაბის გარეშე, არა მხოლოდ და არა ნორმირების არ იცნობა გარემოსთვის. შესაძლოა ან არასაკმარისი ნამდვილად არაფერორმალური ადამიანის.

არქიტექტორი
ნინო ხმალაძე

მისამართი
ალექსი ჩიქოვანი
ქუჩა ჯაფარიძის კუთ. N22

დამკვეთი
ფიზიკა ფიზიკოსებისთვის

პროექტი

სტუდენტურ-ეკონომიკური მაგვენებლები

საცხოვრებელი ფართობი - 553.92 მ²
საზოგადო ფართობი - 179.06 მ²
ქობის შეკრებისა და სადარბაზოს ფართობი - 117 მ²

სტადია:	პროექტის შემოსახაზავი
მასშტაბი:	1:100
ფორმატი:	A2
თარიღი:	08-APR-24 17:03:50

ნახაზის სახელი

ბლოკი N - სართული 13

ნახაზის ნომერი

CMC-DKN-DWG-GKA-ARC-127-REV01

ავტორი	მიორგი ხმალაძე
შემსრულე	ელენე შელია
შემამოწმა	მიორგი ხმალაძე

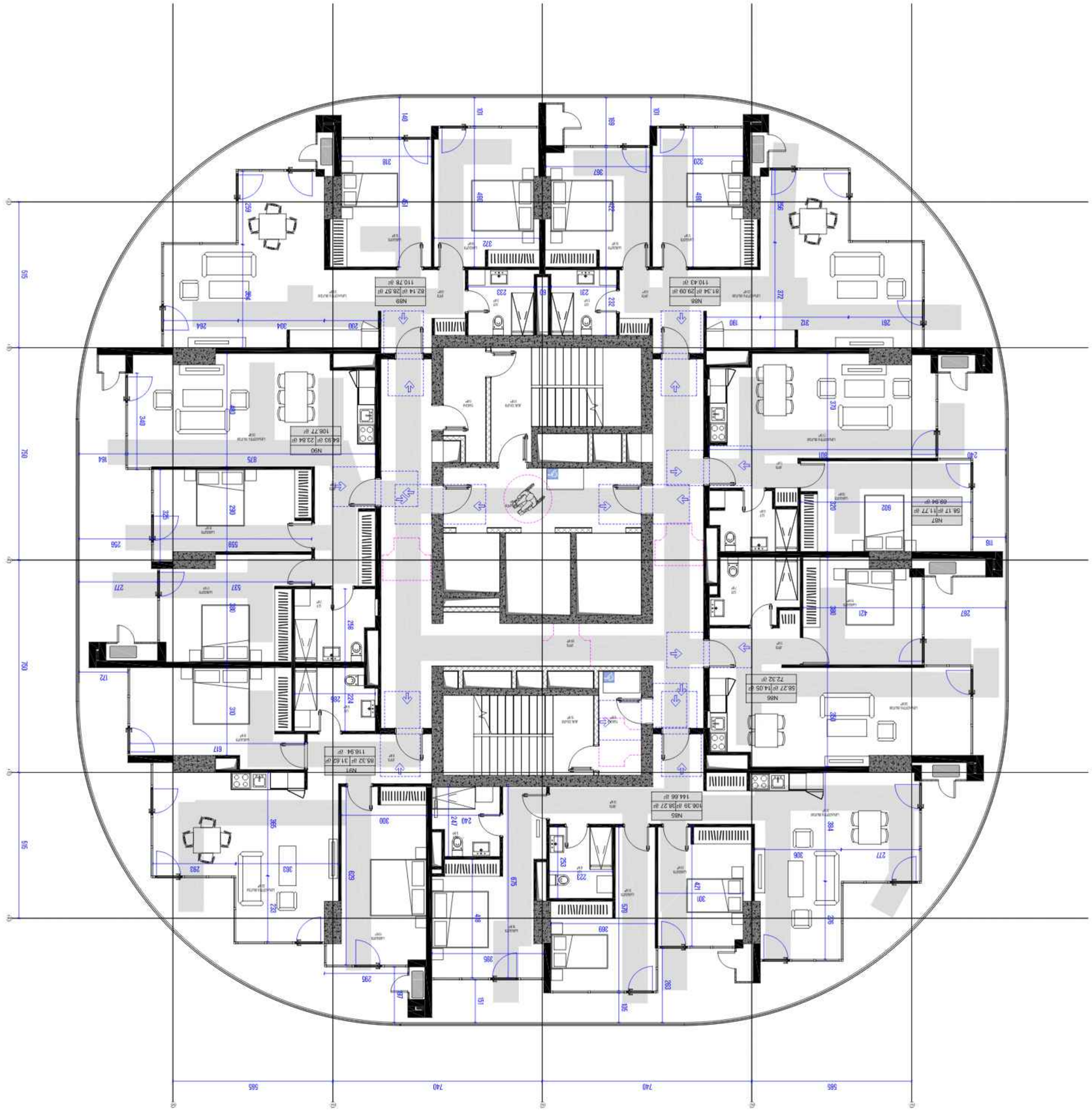

ՄԱՍՆԱԳԻՏԱԿԱՆ

ԱՐՇԱՎԻՐ ՔԱՂԱՔԱՇԻՆԱՐԱՆ

ՀԱՅԱՍՏԱՆ, ՀՀ, ԱՐԱՐԱՏԻ ՄԱՐԶ, ԱՐՇԱՎԻՐ ՀԱՄԱՅՆՔ, ԱՐՇԱՎԻՐ ՔԱՂԱՔ, ՀԱՍՑԵ 74, ՇԵՆՔ 1

ՀԵՂԱՇԱՐԺ ՀԱՍՑԵՈՎ ՇԵՆՔԵՐԻ ԵՎ ՇԻՆՈՒԹՅՈՒՆՆԵՐԻ ՇԱՀԱԳՈՐԾՈՒՄ

ՀԱՍՑԵՈՎ ՇԵՆՔԵՐԻ ԵՎ ՇԻՆՈՒԹՅՈՒՆՆԵՐԻ ՇԱՀԱԳՈՐԾՄԱՆ ՆՊԱՏԱԿՈՎ ԿԱՌՈՒՑՎԱԾ ՀԱՄԱՅՆՔԱՅԻՆ ՀԱՍԱՐԱԿԱԿԱՆ ԿԵՆՏՐՈՆ

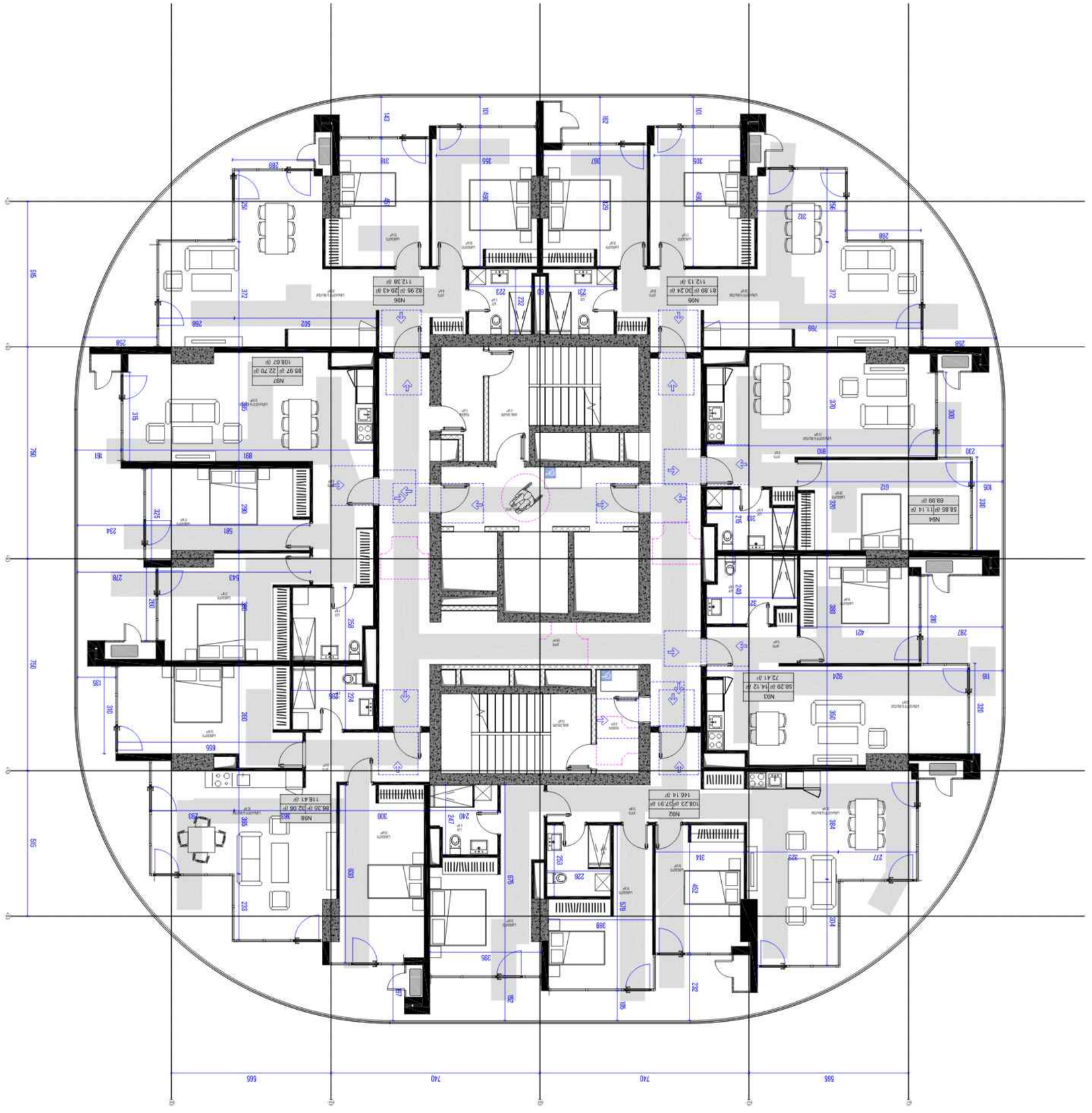

ՄԱՐԶԱՊԵՏԱՐԱՆ

ԵՐԵՎԱՆ

ՄԱՐԶԱՊԵՏԱՐԱՆ

ARSEN SARGSYAN@YAHOO.COM

ՀԱՅԱՍՏԱՆ, ԵՐԵՎԱՆ 0014, ՄԱՇՏՈՑԻ 7Հ

ՊՐՈՅԵԿՏԻ ՀԵՂԻՆԱԿՆԵՐ ԵՎ ՊԱՏԱՍԽԱՆԱՏՈՒ

ՊՐՈՅԵԿՏԻ ՀԱՍՑԵՈՒՄ ՆԱԽԱՏԵՍՎՈՂ ՇԻՆԱՐԱՐԱԿԱՆ ԼՈՒԾՈՒՄՆԵՐԸ ԵՎ ՏԵԽՆԻԿԱԿԱՆ ԼՈՒԾՈՒՄՆԵՐԸ ՊԵՏՔ Է ԻՐԱԿԱՆԱՑՆԵԼ ՄԻԱՅՆ ՀԱՄԱՊԱՏԱՍԽԱՆ ՇԻՆԱՐԱՐԱԿԱՆ ՊԱՅՄԱՆԱԳՐԻ ԵՎ ՆԱԽԱԳԾԱՅԻՆ ՓԱՍԵԹՂԹԵՐԻ ՀԻՄԱՆ ՎՐԱ ՀԵՂԻՆԱԿԻ ԿՈՂՄԻՑ ՀԱՍՏԱՏՎԱԾ ՇԻՆԱՐԱՐԱԿԱՆ ՊԱՅՄԱՆԱԳՐԻ ՊԱՀԱՆՋՆԵՐԻ ԵՎ ՊԱՀԱՆՋԱԳՐԵՐԻ ՄԻՋԵՎ ՀԱՅՏՆԱԲԵՐՎԱԾ ՀԱԿԱՍՈՒԹՅԱՆ ԴԵՊՔՈՒՄ ՆԱԽԱՏԵՍՎՈՂ ՇԻՆԱՐԱՐԱԿԱՆ ԼՈՒԾՈՒՄՆԵՐԸ ԵՎ ՏԵԽՆԻԿԱԿԱՆ ԼՈՒԾՈՒՄՆԵՐԸ ՊԵՏՔ Է ԻՐԱԿԱՆԱՑՆԵԼ ՄԻԱՅՆ ՀԱՄԱՊԱՏԱՍԽԱՆ ՇԻՆԱՐԱՐԱԿԱՆ ՊԱՅՄԱՆԱԳՐԻ ԵՎ ՆԱԽԱԳԾԱՅԻՆ ՓԱՍԵԹՂԹԵՐԻ ՀԻՄԱՆ ՎՐԱ

ՀԵՂԻՆԱԿ

DAVID KEA

ՀԱՍՑԵՈՒՄ

ՀԱՅԱՍՏԱՆ ՀԱՆՐԱՊԵՏՈՒԹՅՈՒՆ, ԿՈՏԱՅՔԻ ՄԱՐԶ, ԱՐԻՆՋ ՀԱՄԱՅՆՔ, 522 ՀԱՍՑԵ

ՀԱՄԱՀԵՂԻՆԱԿ ՄԱՐԶԱՊԵՏԱՐԱՆ-ԿԱՐՈՒՅՑԱՅԻՆ

ՇԻՆՈՒԹՅԱՆ ՏԵՍԱԿԸ

ՇԻՆՈՒԹՅԱՆ ՀԱՍՑԵՈՒՄ ՆԱԽԱՏԵՍՎՈՂ ՇԻՆԱՐԱՐԱԿԱՆ ԼՈՒԾՈՒՄՆԵՐԸ ԵՎ ՏԵԽՆԻԿԱԿԱՆ ԼՈՒԾՈՒՄՆԵՐԸ ՊԵՏՔ Է ԻՐԱԿԱՆԱՑՆԵԼ ՄԻԱՅՆ ՀԱՄԱՊԱՏԱՍԽԱՆ ՇԻՆԱՐԱՐԱԿԱՆ ՊԱՅՄԱՆԱԳՐԻ ԵՎ ՆԱԽԱԳԾԱՅԻՆ ՓԱՍԵԹՂԹԵՐԻ ՀԻՄԱՆ ՎՐԱ

ՀԱՍՑԵՈՒՄ

ՀԱՅԱՍՏԱՆ ՀԱՆՐԱՊԵՏՈՒԹՅՈՒՆ, ԿՈՏԱՅՔԻ ՄԱՐԶ, ԱՐԻՆՋ ՀԱՄԱՅՆՔ, 522 ՀԱՍՑԵ

ՀԱՄԱՀԵՂԻՆԱԿ ՄԱՐԶԱՊԵՏԱՐԱՆ-ԿԱՐՈՒՅՑԱՅԻՆ

ՇԻՆՈՒԹՅԱՆ ՏԵՍԱԿԸ

ՇԻՆՈՒԹՅԱՆ ՀԱՍՑԵՈՒՄ ՆԱԽԱՏԵՍՎՈՂ ՇԻՆԱՐԱՐԱԿԱՆ ԼՈՒԾՈՒՄՆԵՐԸ ԵՎ ՏԵԽՆԻԿԱԿԱՆ ԼՈՒԾՈՒՄՆԵՐԸ ՊԵՏՔ Է ԻՐԱԿԱՆԱՑՆԵԼ ՄԻԱՅՆ ՀԱՄԱՊԱՏԱՍԽԱՆ ՇԻՆԱՐԱՐԱԿԱՆ ՊԱՅՄԱՆԱԳՐԻ ԵՎ ՆԱԽԱԳԾԱՅԻՆ ՓԱՍԵԹՂԹԵՐԻ ՀԻՄԱՆ ՎՐԱ

ՀԵՂԻՆԱԿ

DAVID KEA

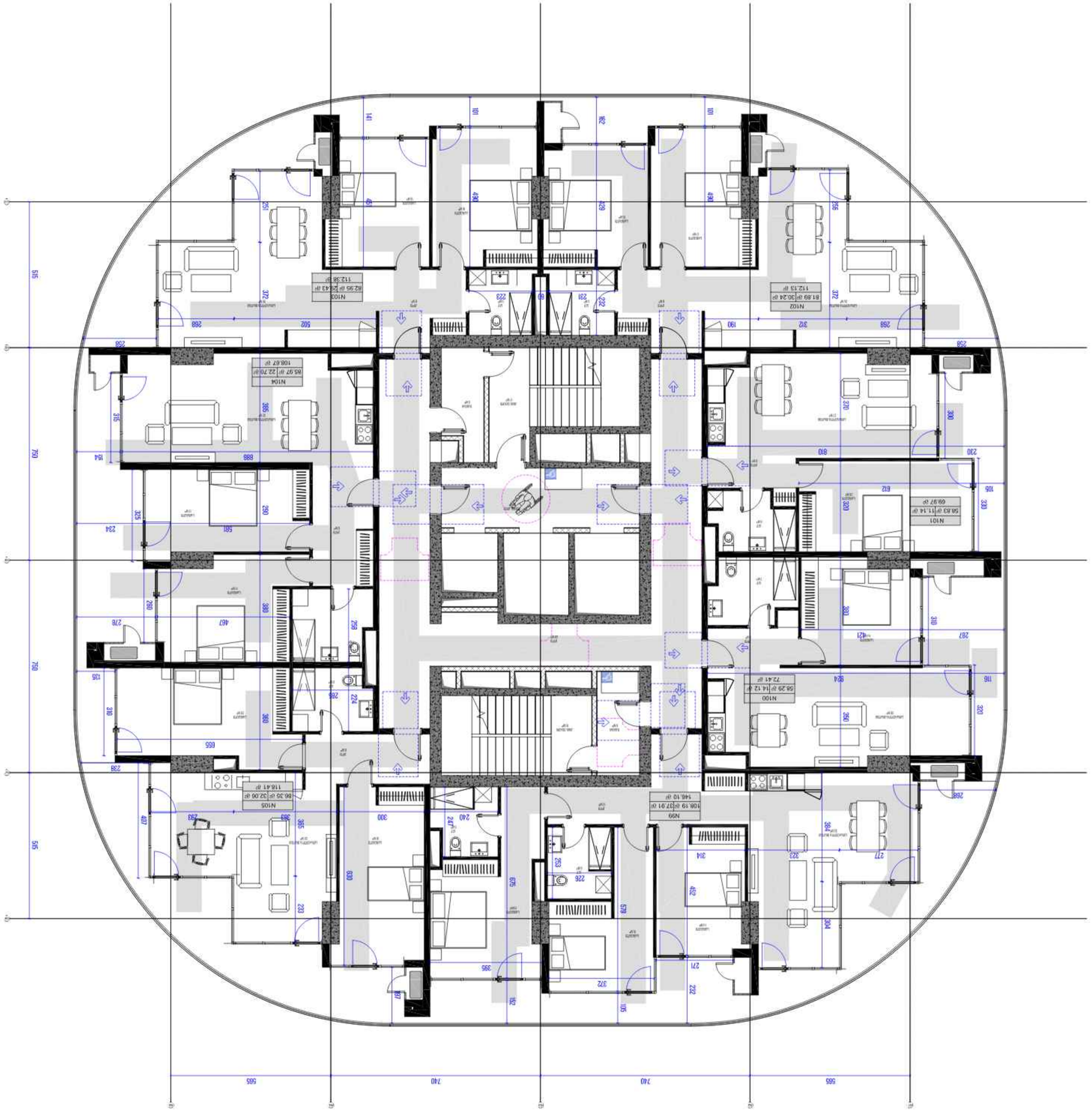

ՀԱՄԱՀԵՂԻՆԱԿ

ԱՐՀԱՄԱՐՀԱՊԱՏՈՒՄ

ՀԱՍՑԵ ՀԱՍՑԵ 72, ԵՐԵՎԱՆ, ՀԱՅԱՍՏԱՆ

ՀԵՂԻՆԱԿԻ ՊԱՏԱՍԽԱՆԱՏՎՈՒ ԴԵՊՔԵՐՈՒՄ ԱՅՑԵԼԱԳՐԵԼ ՀԵՂԻՆԱԿԻ ԱՆՈՒՆԸ

ՀԵՂԻՆԱԿԻ ՀԱՍՑԵՆ ՈՒ ՀԵՌԱԽՈՍԱՀԱՄԱՐՆԵՐԸ ՓՈԽԵԼՈՒ ԴԵՊՔՈՒՄ ՀԵՂԻՆԱԿԻ ՀԵՂԻՆԱԿԱԿԱՆ ՈՒՂԵՂՈՒԹՅԱՆ ՄԱՍԻՆ ՏԵՂԵԿԱՏՎՈՒԹՅԱՆ ՏՐԱՄԱԴՐՈՒԹՅԱՆ ՀԱՄԱՐ ՊԱՏԱՍԽԱՆԱՏՎՈՒ ԱՆՁԻ ՀԵՌԱԽՈՍԱՀԱՄԱՐԸ ԵՎ ԷԼԵԿՏՐՈՆԱՅԻՆ ՓՈՍՏԱՅԻՆ ՀԱՍՑԵՆ

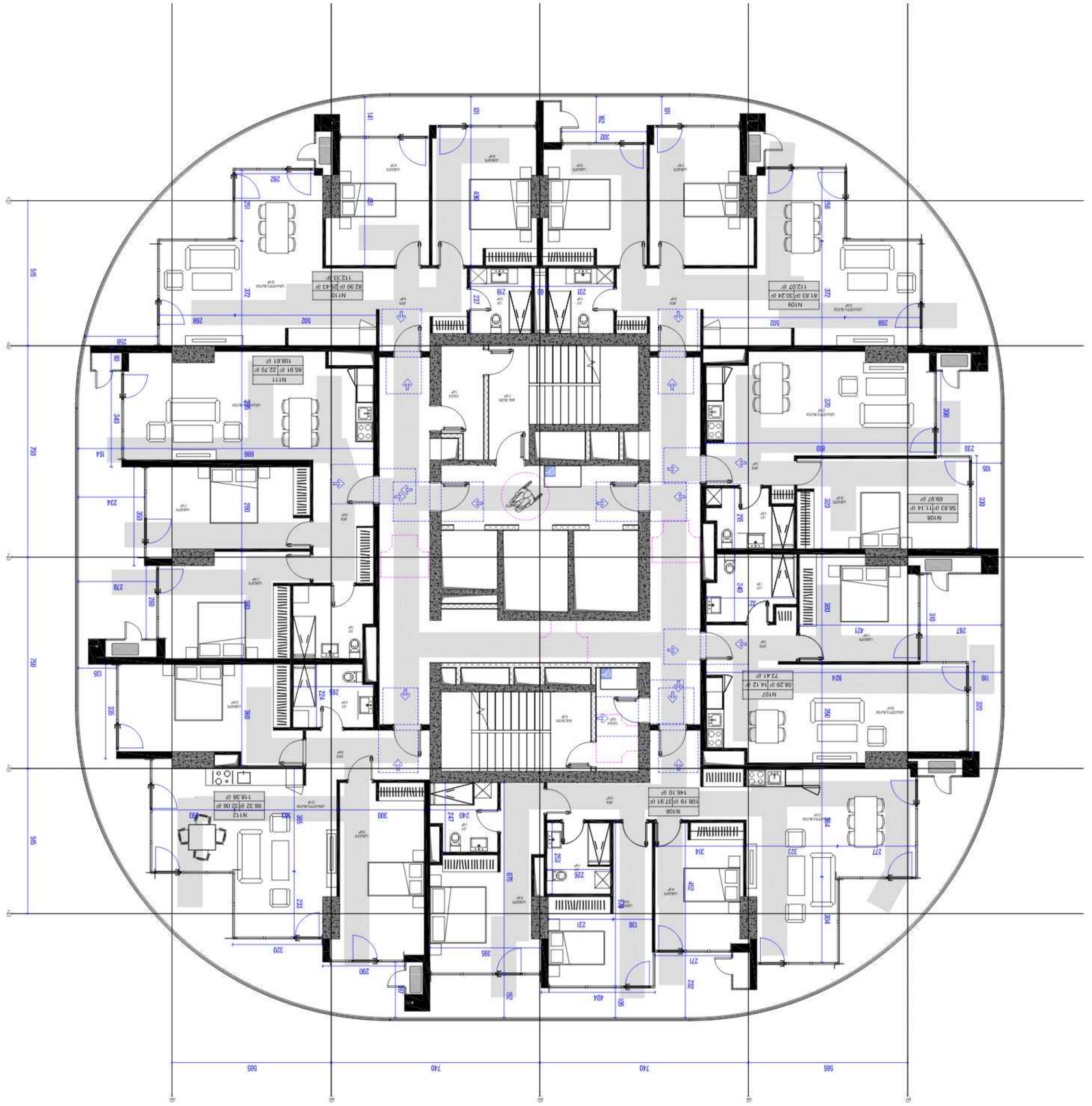

ՄԱՐՏԱՐԱՐՈՒԹՅՈՒՆ

ՀԱՅԿԱԶՆՅԱՆ ԱՐՏԱՐԱՐՈՒԹՅՈՒՆ

ՀԱՍՑԵ ՀԱՅԿԱԶՆՅԱՆ 37Ա ԱՐԱՐԱՏՅԱՆ ՓՈՂՈՑ ՀԱՅԱՍՏԱՆ

+374(98)49-00-00 HAYKAZNYAN.ARCH@MAIL.RU

ՀԱՄԱՁԱՅՆԱԳՐՈՒԹՅՈՒՆ

ՀԱՄԱՁԱՅՆԱԳՐՈՒԹՅՈՒՆ ՉԻ ՊԱՀԱՆՋՎՈՒՄ ՀԵՂԻՆԱԿԱՅԻՆ ԻՐԱՎՈՒՆՔՆԵՐԻ ՊԱՇՏՊԱՆՈՒԹՅՈՒՆ

ՆԱԽԱԳԾԱՅԻՆ ՈՒ ՀԵՂԻՆԱԿԱՅԻՆ ԻՐԱՎՈՒՆՔՆԵՐԻ ՊԱՇՏՊԱՆՈՒԹՅՈՒՆ ՀԱՄԱՁԱՅՆ ՀԱՅԱՍՏԱՆԻ ՀԱՆՐԱՊԵՏՈՒԹՅԱՆ ՕՐԵՆՍԴՐՈՒԹՅԱՆ ԵՎ ՄԻՋԱԶԳԱՅԻՆ ՊԱՅՄԱՆԱԳՐԵՐԻ

ՀԵՂԻՆԱԿ

ՀԱՂՈՐԴԱՎԱՐ

ՀԱՍՑԵ

ՀԱՍՑԵՈՒ ՀԱՍՑԵ

ՀԱՐԿԱՅԻՆ ՀԱՐԿԱՅԻՆ-ԿԵՐՊԱՐԱՆԱՅԻՆ

ՀԱՐԿԱՅԻՆ ՄԱԿԵՐԵՍ - 562.27 Ք.Մ
ՀԱՐԿԱՅԻՆ ԿԱՌՈՒՑՎԱԾՔԱՅԻՆ - 177.60 Ք.Մ
ՀԱՐԿԱՅԻՆ ՕԳՏԱԿԱՐ ՏԱՐԱԾՔ - 117.8 Ք.Մ

CMC-DKN-DWG-GKA-ARC-131-REV01

ՀԱՅԱՏՆԻ ՀԱՄԱՐ

ՀԱՅԱՏՆԻ ՀԱՄԱՐ

ՀԱՅԱՏՆԻ ՀԱՄԱՐ

ՀԱՐԿ N - ԼՄՈՒՆ 17

ԱՐԿԱՅԻՆ ՄԱԿԵՐԵՍ

ՀԱՄԱՐ 1:100

ՁԵՎԱՉԱՓ A2

ԱՄՍԱԹԻՎ 08-APR-24 17:04:25

ՀԱՅԱՏՆԻ ՀԱՄԱՐ

ՀԱՅԱՏՆԻ ՀԱՄԱՐ

ՀԱՅԱՏՆԻ ՀԱՄԱՐ

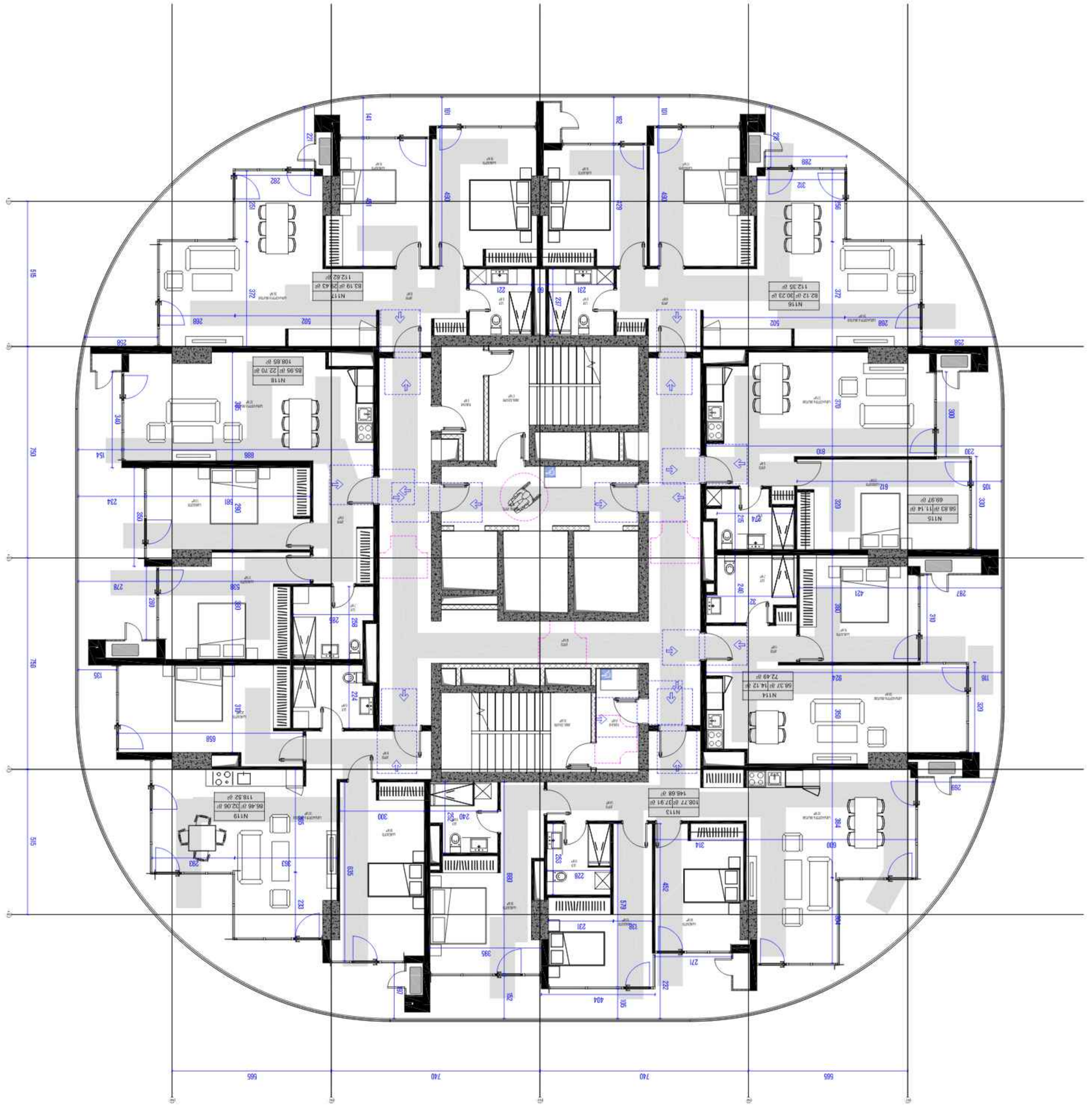

ՀԱՄԱՀԵՂԻԿ

ԱՐՀԱՄԱՖԱՐՁԱՆԱՀԱՅ

ք. ԵՐԵՎԱՆ 0010, ՇԱՀՈՒՄՅԱՆ 72, ՇԵՆՔ 23 ԱՌԱՋԻ ՀԱՐԿԱՆԻՇ

ՀԱՇՎԱՌ ՊԱՏԱՍԽԱՆԱՏՈՒ ՀԱՄԱՐ

ՊԱՏՎԻՐԱՏՎՈՒԹՅԱՄԲ ՊԱՇՏՊԱՆՎՈՒՄ Է ՀԵՂԻԿԻ ԻՐԱՎՈՒՆՔԸ

ՊԱՏՎԻՐԱՏՎՈՒԹՅԱՄԲ ՊԱՇՏՊԱՆՎՈՒՄ Է ՀԵՂԻԿԻ ԻՐԱՎՈՒՆՔԸ

ՊԱՏՎԻՐԱՏՎՈՒԹՅԱՄԲ ՊԱՇՏՊԱՆՎՈՒՄ Է ՀԵՂԻԿԻ ԻՐԱՎՈՒՆՔԸ

ՊԱՏՎԻՐԱՏՎՈՒԹՅԱՄԲ ՊԱՇՏՊԱՆՎՈՒՄ Է ՀԵՂԻԿԻ ԻՐԱՎՈՒՆՔԸ

ՀԱՇՎԱՌ ՊԱՏԱՍԽԱՆԱՏՈՒ ՀԱՄԱՐ

ՊԱՏՎԻՐԱՏՎՈՒԹՅԱՄԲ ՊԱՇՏՊԱՆՎՈՒՄ Է ՀԵՂԻԿԻ ԻՐԱՎՈՒՆՔԸ

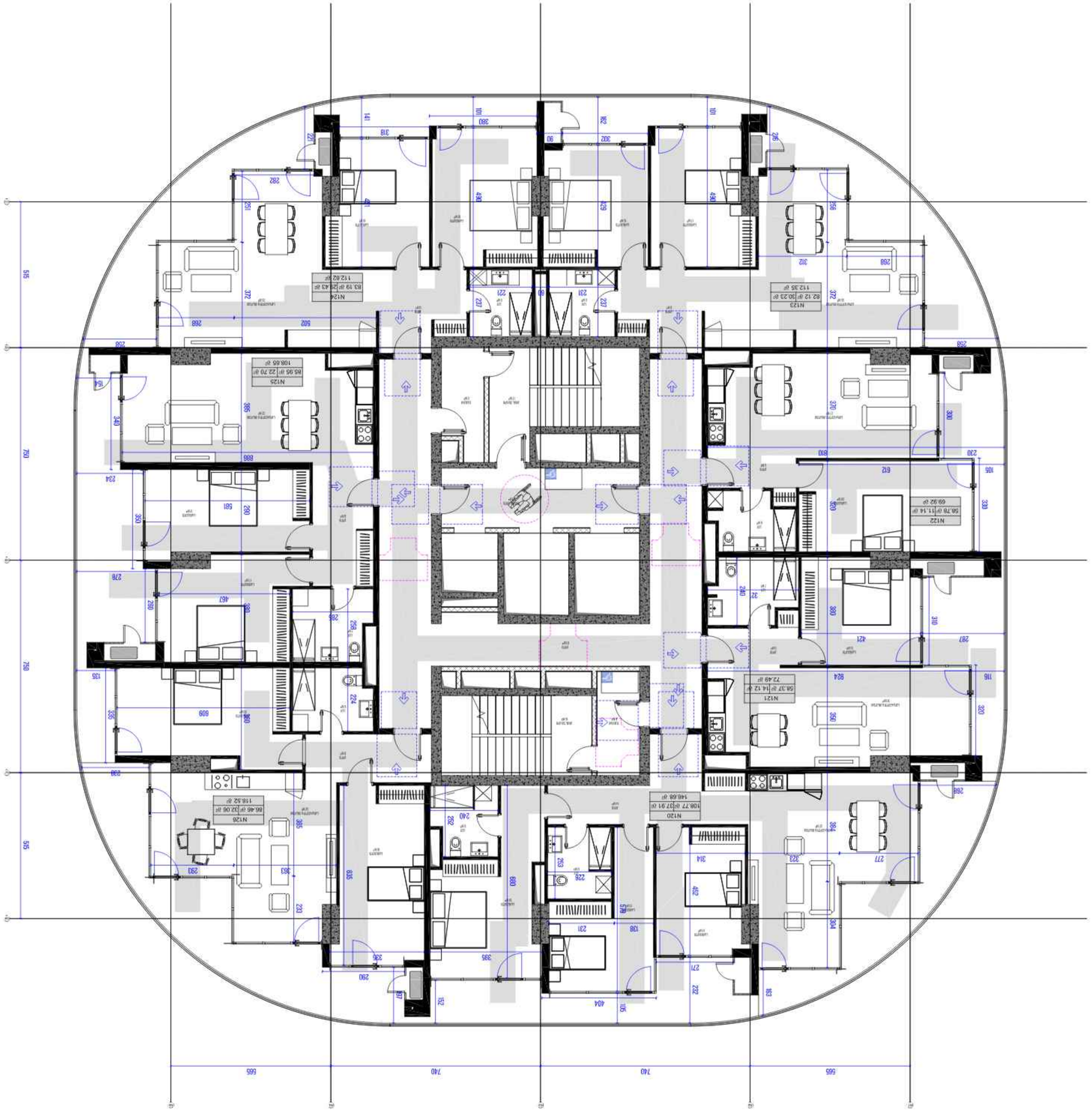

ՀԱՅԱՐԱՏՈՒԹՅԱՆ

ՀԱՅԱՐԱՏ ՇԻՆԱՐԱՐՈՒԹՅՈՒՆ

ՀԱՅԱՍՏԱՆ, ՀՀ, ՇԻՐԱԿԻ ՄԱՐԶ, ԳՅՈՒՄՐԻ, ՀԱՆՐԱՊԵՏՈՒԹՅԱՆ 72, ՇԵՆՔ 1

ՊՐՈՅԵԿՏԻ ՀԵՂԻՆԱԿՆԵՐԸ ԿԱՐՈՂ ԵՆ ՏԱԼ ՀԱՄԱՁԱՅՆԱԳՐԵՐ ԵՎ ՍԵՓԱԿԱՆՈՒԹՅԱՆ ՎԿԱՅԱԿԱՆՆԵՐ

ՀԱՄԱՁԱՅՆԱԳՐԵՐԻ ՊԱՅՄԱՆԱԳՐԵՐԸ ԿԱՐՈՂ ԵՆ ՏԱԼ ՄԱՍՆԱԳԻՏԱԿԱՆ ՀԱՄԱՁԱՅՆԱԳՐԵՐ

ՊՐՈՅԵԿՏԻ ՀԵՂԻՆԱԿՆԵՐԸ ՊԱՇՏՊԱՆՎՈՒՄ ԵՆ ՀԵՂԻՆԱԿԱՅԻՆ ԻՐԱՎՈՒՆՔՆԵՐԻ ՄԱՍԻՆ ՕՐԵՆՔՈՎ

ՊՐՈՅԵԿՏԻ ՄԱՍՆԱԳԻՏԱԿԱՆ ՀԱՄԱՁԱՅՆԱԳՐԵՐԸ ԿԱՐՈՂ ԵՆ ՏԱԼ ՄԻԱՅՆ ՀԵՂԻՆԱԿՆԵՐԻՆ ԵՎ ՀԱՄԱՁԱՅՆԱԳՐԵՐԻ ՀԵՂԻՆԱԿՆԵՐԻՆ ՄԻԱՅՆ ՆՐԱՆՑ ՀԱՄԱՁԱՅՆՈՒԹՅԱՄԲ

ՀԵՂԻՆԱԿ

DOMUS NEA

ՊԱՏՎԻՐԱՏՈՒ

ՄԱՍՆԱՎՈՐ ՃԱՐՏԱՐԱՊԵՏ

ՀԱՍՑԵ ՆՇԱՆԱԿՈՒԹՅՈՒՆ

ՀԱՍՑԵՈՒՄ ՀԱՍՑԵՆԵՐԻ ՀԱՄԱՐ ՊԱՏԱՍԽԱՆԱՏՈՒ ՀԱՍՑԵ

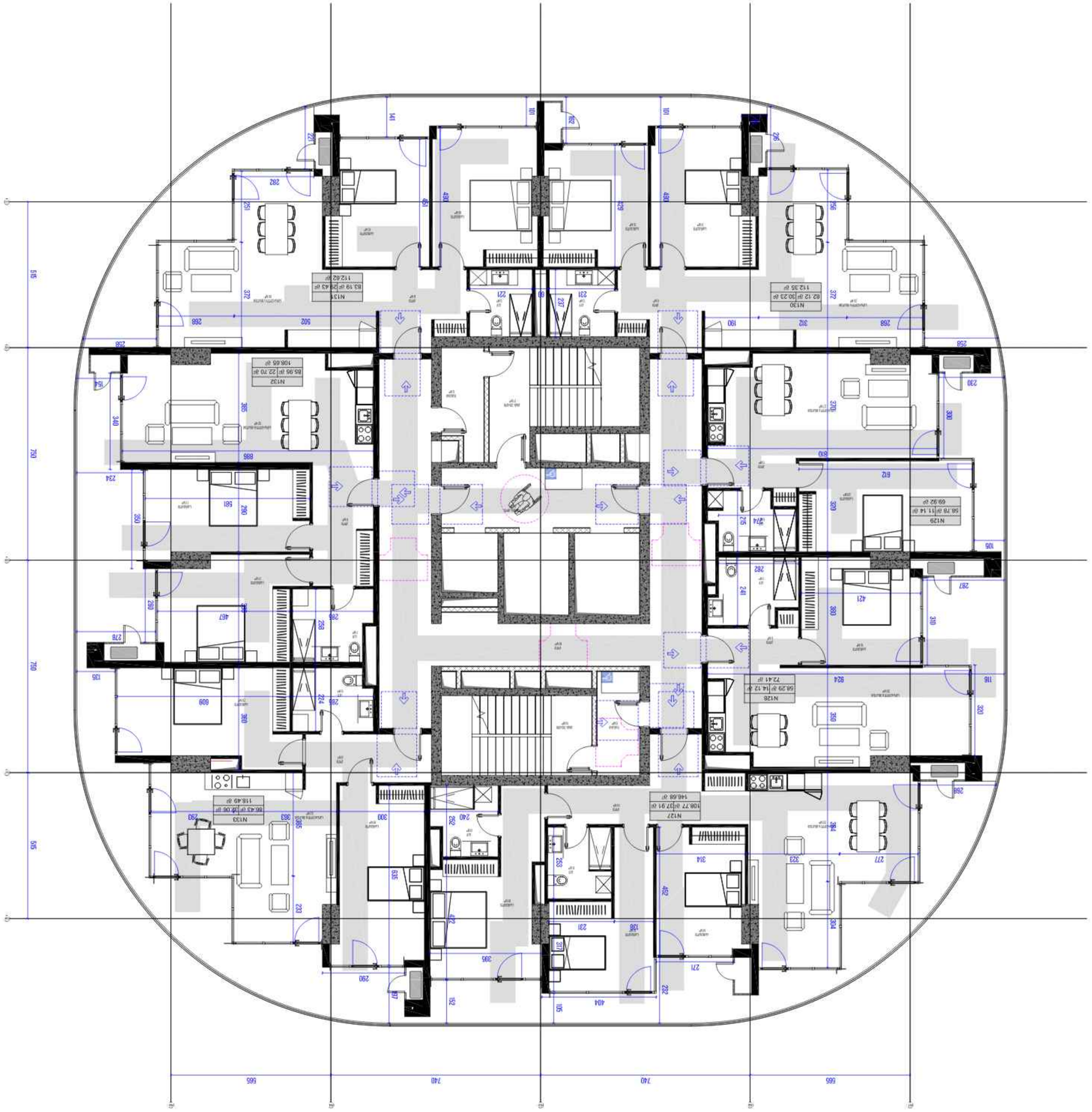

ՀԱՄԱՐՏԱՐԱՊԵՏ

ԱՐՀԱՄԱՐՀԱՊԱՐՏՈՒԹՅՈՒՆ

ք. Երևան, Կոմիտաս 72, շենք 2, 4-րդ հարկ, հեռ.՝ +374 (0) 10 56 33 53

ՀԱՍՏԱՏՈՒՄ ԵՄ ՀԵՂԻՆԱԿԱՀԱՄԱՐ

ՀԱՅԿԱԿԱՆ ՀԱՆՐԱՊԵՏՈՒԹՅԱՆ ՏԱՐԱԾՔԱՅԻՆ ԿԱՌԱՎԱՐՄԱՆ ԵՎ ՔԱՂԱՔԱՇԻՆՈՒԹՅԱՆ ՆԱԽԱՐԱՐՈՒԹՅԱՆ ՀԱՄԱՁԱՅՆԱԳՐՈՎ ԿԱՏԱՐՎՈՂ ԱՇԽԱՏԱՆՔՆԵՐԻ ՀԵՂԻՆԱԿԱԿԱՆ ՀՍԿՈՂՈՒԹՅԱՆ ԻՐԱԿԱՆԱՑՄԱՆ ՆՊԱՏԱԿՈՎ ՍՏԵՂԾՎԱԾ ԱՆՀԱՏԱԿԱՆ ՆԱԽԱԳԾԱՅԻՆ ՓԱԹԵԹ

ՀՀ ՏԱՐԱԾՔԱՅԻՆ ԿԱՌԱՎԱՐՄԱՆ ԵՎ ՔԱՂԱՔԱՇԻՆՈՒԹՅԱՆ ՆԱԽԱՐԱՐՈՒԹՅԱՆ ՀԱՄԱՁԱՅՆԱԳՐՈՎ ԿԱՏԱՐՎՈՂ ԱՇԽԱՏԱՆՔՆԵՐԻ ՀԵՂԻՆԱԿԱԿԱՆ ՀՍԿՈՂՈՒԹՅԱՆ ԻՐԱԿԱՆԱՑՄԱՆ ՆՊԱՏԱԿՈՎ ՍՏԵՂԾՎԱԾ ԱՆՀԱՏԱԿԱՆ ՆԱԽԱԳԾԱՅԻՆ ՓԱԹԵԹ

ՀՀ ՏԱՐԱԾՔԱՅԻՆ ԿԱՌԱՎԱՐՄԱՆ ԵՎ ՔԱՂԱՔԱՇԻՆՈՒԹՅԱՆ ՆԱԽԱՐԱՐՈՒԹՅԱՆ ՀԱՄԱՁԱՅՆԱԳՐՈՎ ԿԱՏԱՐՎՈՂ ԱՇԽԱՏԱՆՔՆԵՐԻ ՀԵՂԻՆԱԿԱԿԱՆ ՀՍԿՈՂՈՒԹՅԱՆ ԻՐԱԿԱՆԱՑՄԱՆ ՆՊԱՏԱԿՈՎ ՍՏԵՂԾՎԱԾ ԱՆՀԱՏԱԿԱՆ ՆԱԽԱԳԾԱՅԻՆ ՓԱԹԵԹ

ՀՀ ՏԱՐԱԾՔԱՅԻՆ ԿԱՌԱՎԱՐՄԱՆ ԵՎ ՔԱՂԱՔԱՇԻՆՈՒԹՅԱՆ ՆԱԽԱՐԱՐՈՒԹՅԱՆ ՀԱՄԱՁԱՅՆԱԳՐՈՎ ԿԱՏԱՐՎՈՂ ԱՇԽԱՏԱՆՔՆԵՐԻ ՀԵՂԻՆԱԿԱԿԱՆ ՀՍԿՈՂՈՒԹՅԱՆ ԻՐԱԿԱՆԱՑՄԱՆ ՆՊԱՏԱԿՈՎ ՍՏԵՂԾՎԱԾ ԱՆՀԱՏԱԿԱՆ ՆԱԽԱԳԾԱՅԻՆ ՓԱԹԵԹ

ՀՀ ՏԱՐԱԾՔԱՅԻՆ ԿԱՌԱՎԱՐՄԱՆ ԵՎ ՔԱՂԱՔԱՇԻՆՈՒԹՅԱՆ ՆԱԽԱՐԱՐՈՒԹՅԱՆ ՀԱՄԱՁԱՅՆԱԳՐՈՎ ԿԱՏԱՐՎՈՂ ԱՇԽԱՏԱՆՔՆԵՐԻ ՀԵՂԻՆԱԿԱԿԱՆ ՀՍԿՈՂՈՒԹՅԱՆ ԻՐԱԿԱՆԱՑՄԱՆ ՆՊԱՏԱԿՈՎ ՍՏԵՂԾՎԱԾ ԱՆՀԱՏԱԿԱՆ ՆԱԽԱԳԾԱՅԻՆ ՓԱԹԵԹ

ՀՀ ՏԱՐԱԾՔԱՅԻՆ ԿԱՌԱՎԱՐՄԱՆ ԵՎ ՔԱՂԱՔԱՇԻՆՈՒԹՅԱՆ ՆԱԽԱՐԱՐՈՒԹՅԱՆ ՀԱՄԱՁԱՅՆԱԳՐՈՎ ԿԱՏԱՐՎՈՂ ԱՇԽԱՏԱՆՔՆԵՐԻ ՀԵՂԻՆԱԿԱԿԱՆ ՀՍԿՈՂՈՒԹՅԱՆ ԻՐԱԿԱՆԱՑՄԱՆ ՆՊԱՏԱԿՈՎ ՍՏԵՂԾՎԱԾ ԱՆՀԱՏԱԿԱՆ ՆԱԽԱԳԾԱՅԻՆ ՓԱԹԵԹ

ՀՀ ՏԱՐԱԾՔԱՅԻՆ ԿԱՌԱՎԱՐՄԱՆ ԵՎ ՔԱՂԱՔԱՇԻՆՈՒԹՅԱՆ ՆԱԽԱՐԱՐՈՒԹՅԱՆ ՀԱՄԱՁԱՅՆԱԳՐՈՎ ԿԱՏԱՐՎՈՂ ԱՇԽԱՏԱՆՔՆԵՐԻ ՀԵՂԻՆԱԿԱԿԱՆ ՀՍԿՈՂՈՒԹՅԱՆ ԻՐԱԿԱՆԱՑՄԱՆ ՆՊԱՏԱԿՈՎ ՍՏԵՂԾՎԱԾ ԱՆՀԱՏԱԿԱՆ ՆԱԽԱԳԾԱՅԻՆ ՓԱԹԵԹ

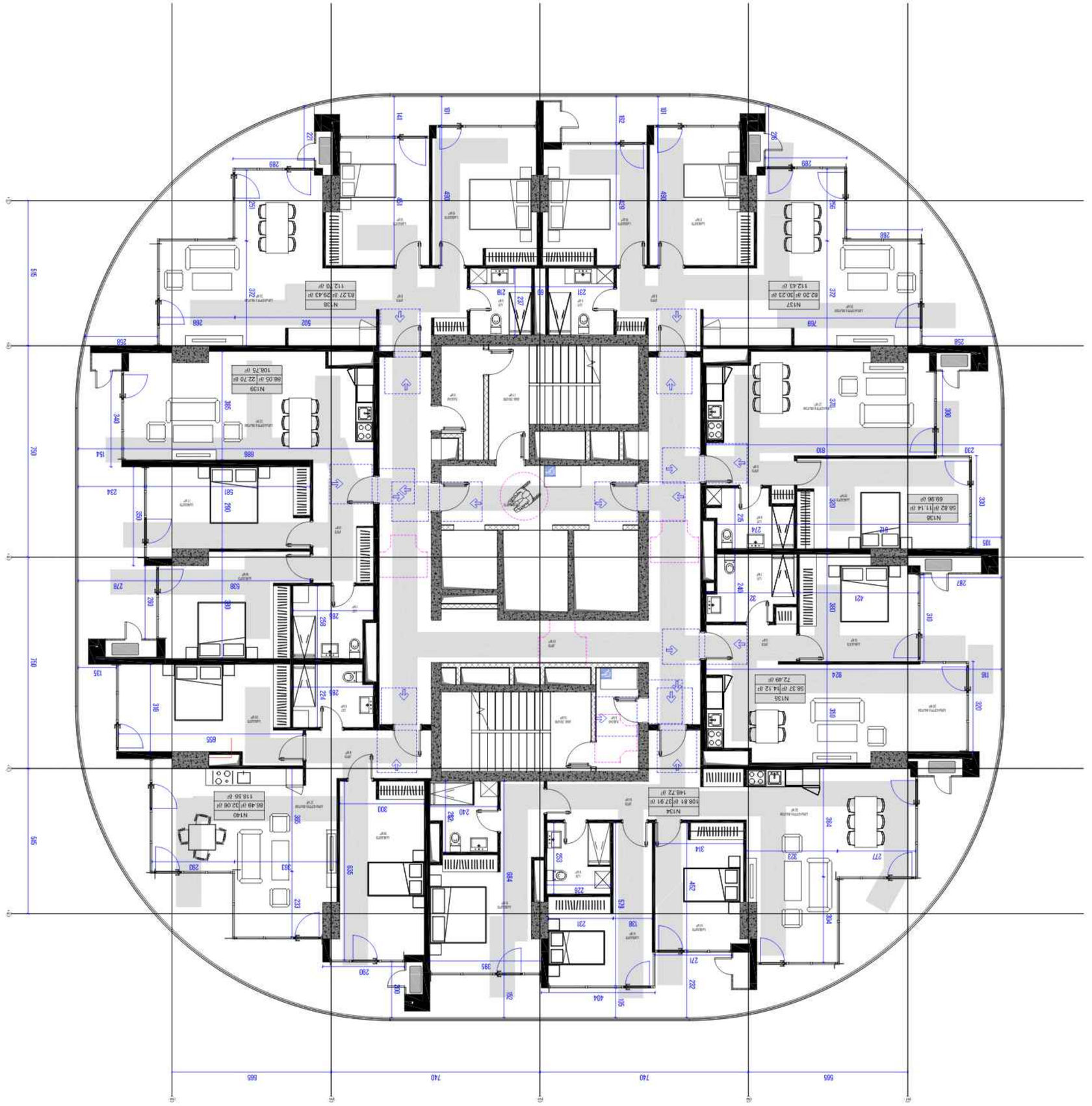

ՄԱՐՄԱՐԱՊԵՏՈՒԹՅՈՒՆ

ՀԱՅԿԱԶՆՅԱՆ ԱՐՔԻՏԵԿՏՆԵՐ

ք. ԵՐԵՎԱՆ, ՄԱՇՏՈՑԻ ՊՈՂՈՏԱ 72, ՇԵՆՔ 2, 0010
ՀԵՌ. +374 (10) 56 40 10

ՀԱՏՈՒԿ ՆՇՈՒՄՆԵՐ

ՀԵՂԻՆԱԿԱՅԻՆ ԻՐԱՎՈՒՆՔՆԵՐ ՊԱՀՊԱՆՎՈՒՄ ԵՆ ՕՐԵՆՍԴՐՈՒԹՅԱՄԲ

ՀԵՂԻՆԱԿԸ ՉԻ ԿԱՐՈՂ ԱՆՎՃԱՐ ՕԳՏԱԳՈՐԾՎԵԼ ԱՅԼ ՆԱԽԱԳԾԵՐՈՒՄ ԿԱՄ ՀԱՄԱԼՍԱՐԱՆՆԵՐՈՒՄ

ՀԵՂԻՆԱԿԱՅԻՆ ԻՐԱՎՈՒՆՔՆԵՐ ՊԱՀՊԱՆՎՈՒՄ ԵՆ ՕՐԵՆՍԴՐՈՒԹՅԱՄԲ

ՀԵՂԻՆԱԿԸ ՉԻ ԿԱՐՈՂ ԱՆՎՃԱՐ ՕԳՏԱԳՈՐԾՎԵԼ ԱՅԼ ՆԱԽԱԳԾԵՐՈՒՄ ԿԱՄ ՀԱՄԱԼՍԱՐԱՆՆԵՐՈՒՄ

ՀԱՏԱԿԱՆ ՆՇՈՒՄՆԵՐ

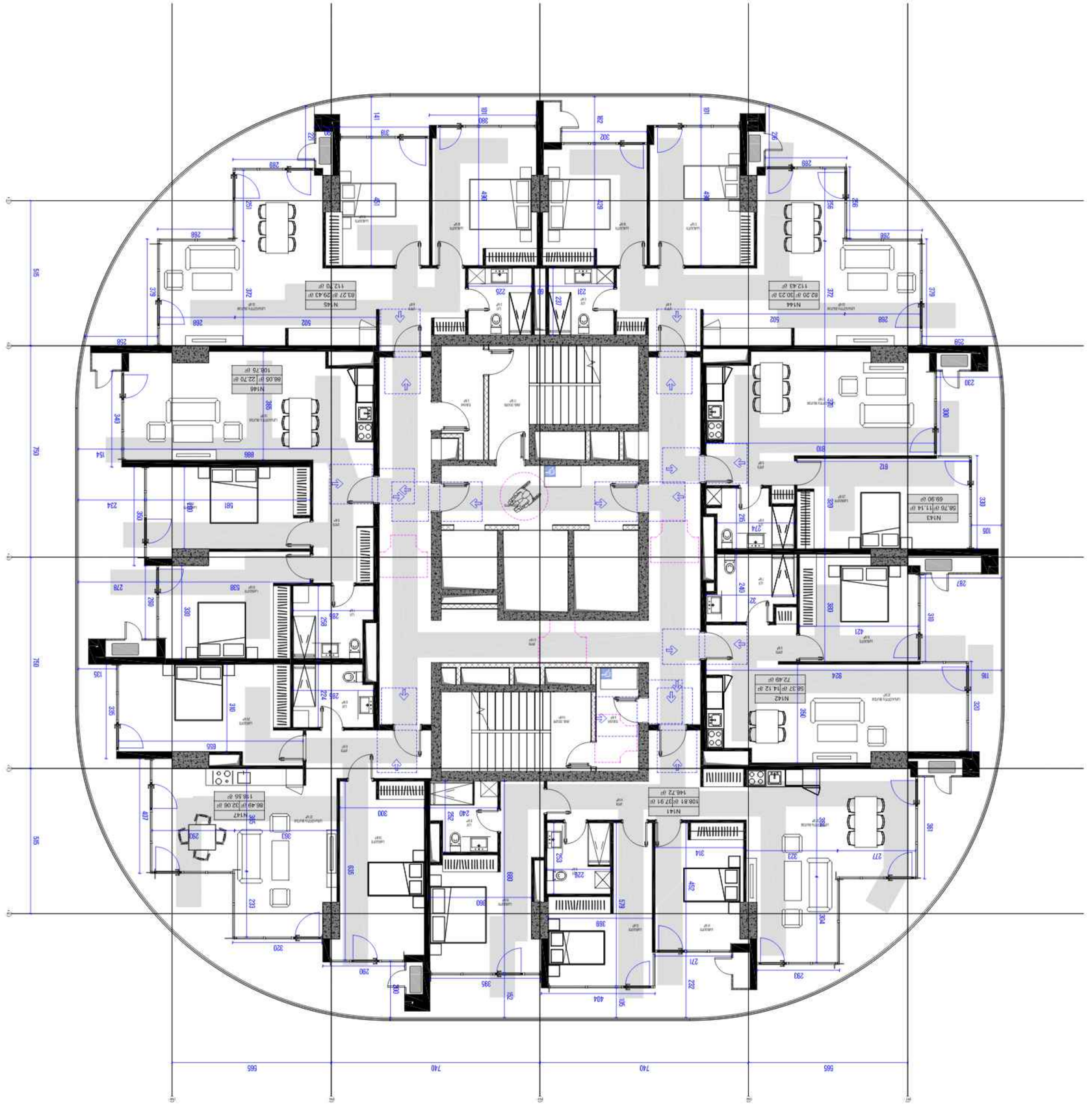

ՀԱՅԱՍՏԱՆԻ ՀԱՆՐԱՊԵՏՈՒԹՅԱՆ ԿԱՊԱՆ ՔԱՂԱՔԻ ՎԱՐՉԱԿԱՆ ՏԱՐԱԾՔԻ ԳԼԽԱՎՈՐ ՃԱՐՏԱՐԱՊԵՏԻ ԱՇԽԱՏԱԿԱԶՄ

ՀՀ ԿԱՊԱՆ ՔԱՂԱՔԻ ՎԱՐՉԱԿԱՆ ՏԱՐԱԾՔԻ ԳԼԽԱՎՈՐ ՃԱՐՏԱՐԱՊԵՏԻ ԱՇԽԱՏԱԿԱԶՄ

ՀՀ, Սյունիքի մարզ, ք. Կապան 3201, Ա. Ազատության 2

+374 (285) 4-22-33

EMAIL@KAPAN.AM

ՀՀ ԿԱՊԱՆ ՔԱՂԱՔԻ ՎԱՐՉԱԿԱՆ ՏԱՐԱԾՔԻ ԳԼԽԱՎՈՐ ՃԱՐՏԱՐԱՊԵՏԻ ԱՇԽԱՏԱԿԱԶՄ

ՀՀ ԿԱՊԱՆ ՔԱՂԱՔԻ ՎԱՐՉԱԿԱՆ ՏԱՐԱԾՔԻ ԳԼԽԱՎՈՐ ՃԱՐՏԱՐԱՊԵՏԻ ԱՇԽԱՏԱԿԱԶՄԻ ԿԱՐԻՔՆԵՐԻ ԿԱՌԱՎԱՐՄԱՆ ԲԱԺՆԻ ՊԱՀԱՆՋՈՎ ԿԱՊԱՆ ՔԱՂԱՔԻ ՎԱՐՉԱԿԱՆ ՏԱՐԱԾՔՈՒՄ ԱՆՀԱՏԱԿԱՆ ՍԵՓԱԿԱՆՈՒԹՅԱՆ ԻՐԱՎՈՒՆՔՈՎ ՕԳՏԱԳՈՐԾՎՈՂ ԲՆԱԿԱՆԱՑՎԱԾ ՏԱՐԱԾՔՆԵՐԻ ՀԱՄԱՐ ՀԱՐԿԱՎՈՐ ՎՃԱՐՆԵՐԻ ՀԱՇՎԱՐԿԻ ՄԱՍԻՆ

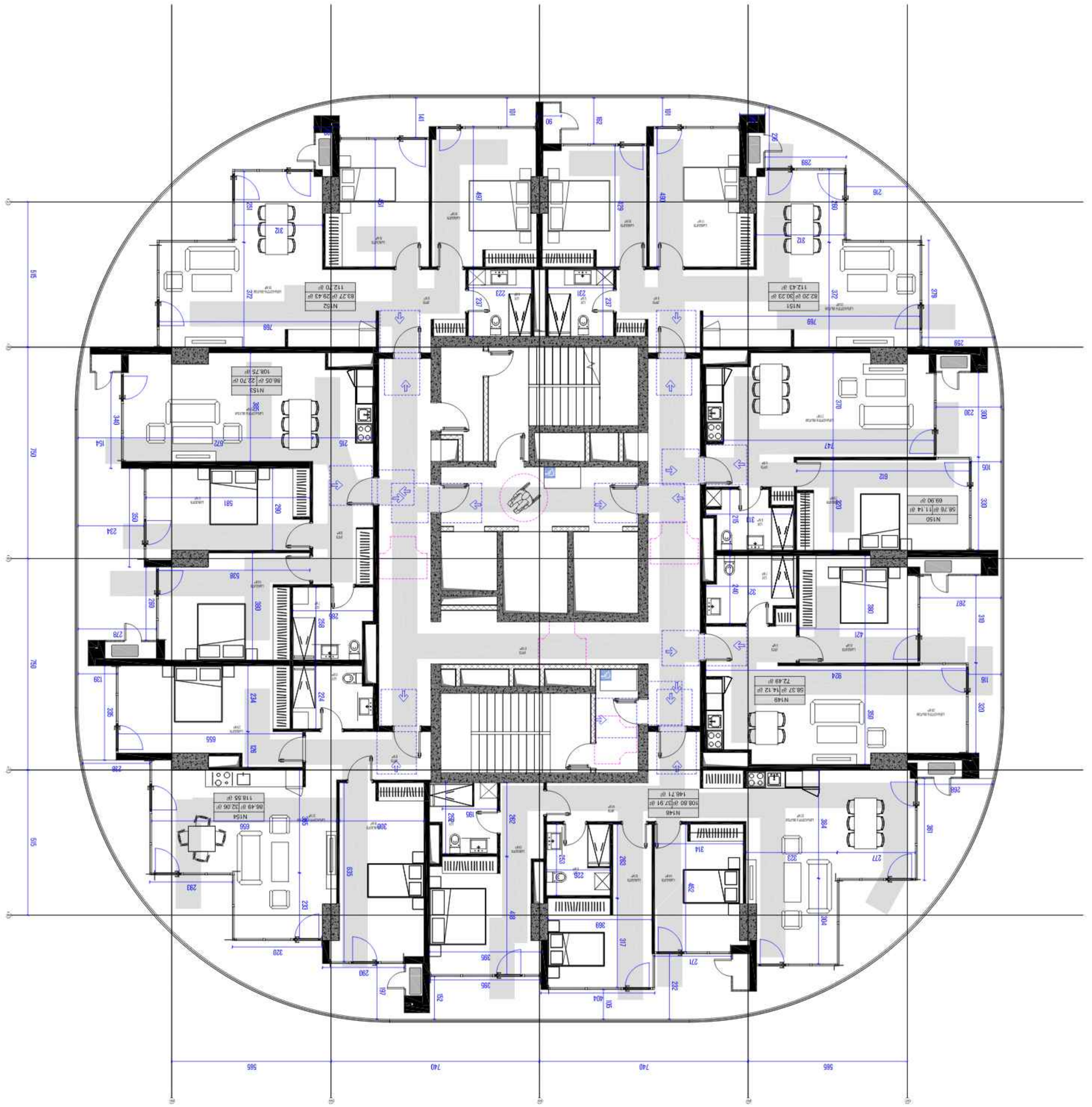

ԱՐՇԱՎԻՐ ՀԱՅԿԱԶՅԱՆ

ՀԱՅԿԱԶՅԱՆ ԱՐՇԱՎԻՐ

ք. ԵՐԵՎԱՆ, ՇԱՀՈՒՄՅԱՆ 23/2 ՆԵՐՔԻՆ ՀԱՐԿ, 12 ՇԵՆՔ

+374 (93) 23-23-23

ՀԱՅԿԱԶՅԱՆ ԱՐՇԱՎԻՐ ԵՎ ԸՆԿԵՐՆԵՐ

ՀՈՂԱՄԱՍԻ ՎԱՐՉԱՐԱՆԻ ԵՎ ՀԱՄԱՅՆՔԱՊԵՏԱՐԱՆԻ ՀԱՄԱՐ ՆԱԽԱՏԵՍՎԱԾ ԲՆԱԿԱՐԱՆԻ ԱՌԱՆՁՆԱՑՎԱԾ ՄԱՍ

ՀԱՄԱՁԱՅՆ ՆԱԽԱԳԾԻ ՀԵՂԻՆԱԿՈՒԹՅԱՆ ԻՐԱՎՈՒՆՔՆ ԱՄԲՈՂՋՈՒԹՅԱՄԲ ՊԱՏԿԱՆՈՒՄ ԵՆ ՀԵՂԻՆԱԿԻՆ ԵՎ ՊԱՏՎԻՐԱՏՈՒ ՀԱՄԱՁԱՅՆ ՉԻ ԹՈՒՅԼԱՏՐՎՈՒՄ ՆԱԽԱԳԾԻ ՕԳՏԱԳՈՐԾՈՒՄԸ ԿԱՄ ՏԱՐԱԾՈՒՄԸ ԱՅԼ ԱՆՁԱՆՑ ԿՈՂՄԻՑ

ՆԱԽԱԳԻԾԸ ՊԱՏՐԱՍՏՎԱԾ Է ՀԱՅԿԱԶՅԱՆ ԱՐՇԱՎԻՐ ԵՎ ԸՆԿԵՐՆԵՐ ՍՊԸ-Ի ԿՈՂՄԻՑ ԵՎ ՆՐԱ ՀԱՄԱՁԱՅՆՔՈՎ ՉԻ ԿԱՐՈՂ ՕԳՏԱԳՈՐԾՎԵԼ ԱՅԼ ՆՊԱՏԱԿՈՎ

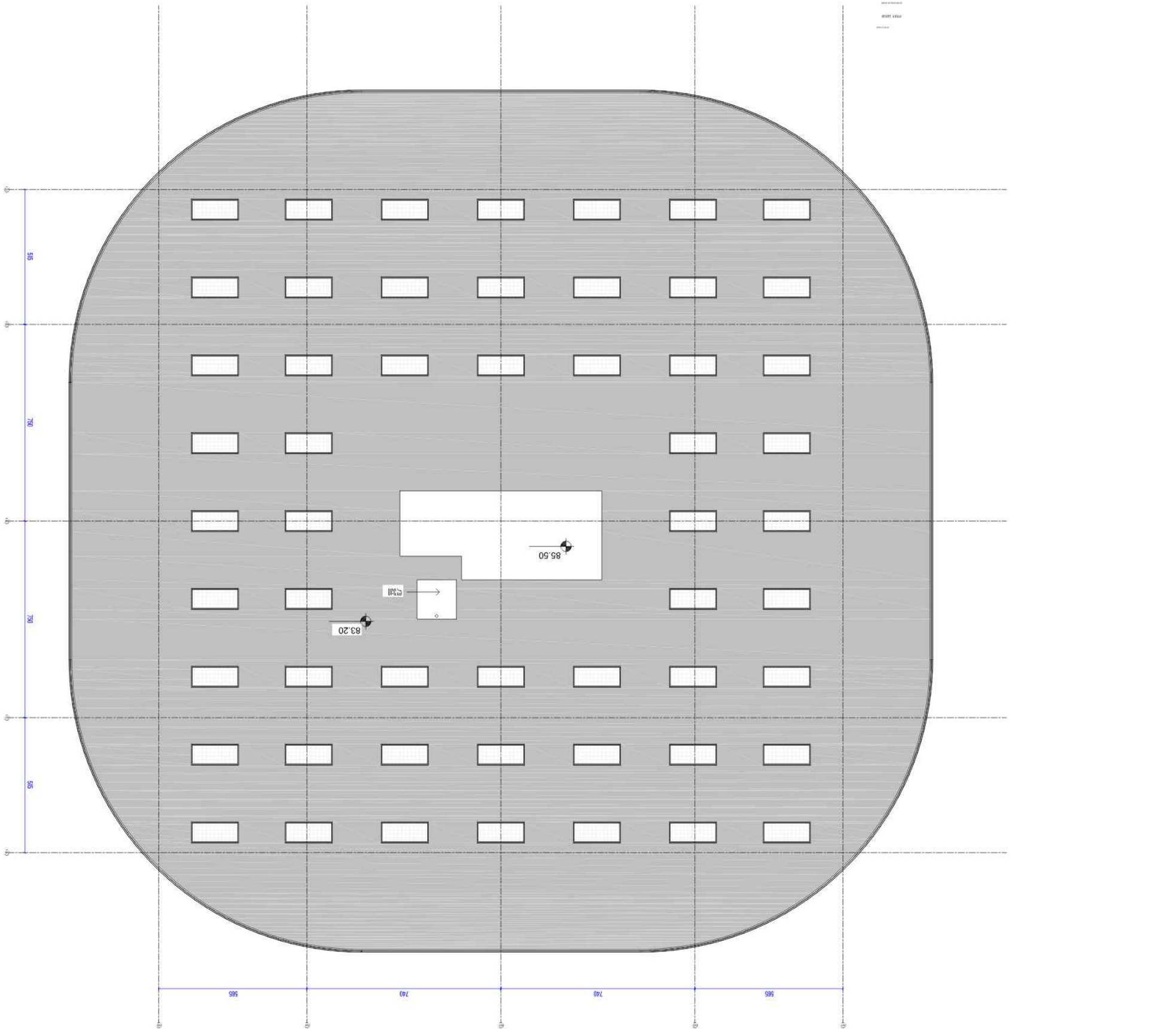

ΠΡΟΣΘΗΚΗ ΚΑΤΑΣΤΗΜΑΤΩΝ ΕΙΔΩΝ ΔΩΡΟΥ	ΤΙΤΛΟΣ:
1 : 100	ΚΛΙΜΑΚΑ:
A2	ΜΕΓΕΘΟΣ ΦΥΛΛΟΥ:
ΠΡΟΤΕΙΝΟΜΕΝΗ ΚΑΤΟΨΗ ΣΤΕΓΗΣ	ΤΙΤΛΟΣ ΣΧΕΔΙΟΥ:
ΠΡΟΤΕΙΝΟΜΕΝΗ ΚΑΤΟΨΗ ΣΤΕΓΗΣ	ΤΙΤΛΟΣ ΣΧΕΔΙΟΥ:
ΠΡΟΤΕΙΝΟΜΕΝΗ ΚΑΤΟΨΗ ΣΤΕΓΗΣ	ΤΙΤΛΟΣ ΣΧΕΔΙΟΥ:
ΠΡΟΤΕΙΝΟΜΕΝΗ ΚΑΤΟΨΗ ΣΤΕΓΗΣ	ΤΙΤΛΟΣ ΣΧΕΔΙΟΥ:

ΑΡΧΙΤΕΚΤΟΝΙΚΗ ΜΕΛΕΤΗ

ΑΡΧΙΤΕΚΤΟΝΕΣ ΜΗΧΑΝΙΚΟΙ Ε.Ε.

ΜΑΡΙΑΝΘΗ Ν. ΚΑΡΑΓΙΑΝΝΗ ΑΡΧΙΤΕΚΤΟΝΑΣ

ΣΤΕΛΙΟΣ Ν. ΚΑΡΑΓΙΑΝΝΗΣ ΠΟΛΙΤΙΚΟΣ ΜΗΧΑΝΙΚΟΣ

ΜΕ ΤΗΝ ΕΠΙΦΥΛΑΞΗ ΟΤΙ ΟΛΑ ΤΑ ΣΧΕΔΙΑ ΚΑΙ ΤΑ ΣΤΟΙΧΕΙΑ ΠΟΥ ΠΕΡΙΕΧΟΝΤΑΙ ΣΤΗΝ ΠΑΡΟΥΣΑ ΜΕΛΕΤΗ ΕΙΝΑΙ ΠΡΩΤΟΤΥΠΑ ΚΑΙ ΑΠΟΤΕΛΟΥΝ ΠΝΕΥΜΑΤΙΚΗ ΙΔΙΟΚΤΗΣΙΑ ΤΩΝ ΣΥΝΤΑΚΤΩΝ ΤΗΣ ΜΕΛΕΤΗΣ ΚΑΙ ΔΕΝ ΕΠΙΤΡΕΠΕΤΑΙ ΝΑ ΑΝΑΠΑΡΑΧΘΟΥΝ, ΝΑ ΑΝΑΤΥΠΩΘΟΥΝ, ΝΑ ΔΙΑΘΕΣΟΥΝ ΣΕ ΤΡΙΤΟΥΣ Η ΝΑ ΧΡΗΣΙΜΟΠΟΙΗΘΟΥΝ ΜΕ ΟΠΟΙΟΔΗΠΟΤΕ ΤΡΟΠΟ ΧΩΡΙΣ ΤΗΝ ΕΓΓΡΑΦΗ ΑΔΕΙΑ ΤΟΥ ΣΥΝΤΑΚΤΗ ΤΗΣ ΜΕΛΕΤΗΣ ΚΑΙ ΤΗΝ ΕΓΓΡΑΦΗ ΑΔΕΙΑ ΤΟΥ ΙΔΙΟΚΤΗΤΗ ΤΟΥ ΑΚΙΝΗΤΟΥ ΓΙΑ ΤΗΝ ΟΠΟΙΑ ΕΧΟΥΝ ΣΥΝΤΑΧΘΕΙ ΤΑ ΣΧΕΔΙΑ ΤΗΣ ΜΕΛΕΤΗΣ ΚΑΙ ΤΗΝ ΕΓΓΡΑΦΗ ΑΔΕΙΑ ΤΟΥ ΕΠΙΒΛΕΠΟΝΤΟΣ ΜΗΧΑΝΙΚΟΥ ΚΑΤΑ ΤΗ ΔΙΑΡΚΕΙΑ ΤΗΣ ΟΙΚΟΔΟΜΗΣΗΣ ΤΟΥ ΕΡΓΟΥ ΚΑΙ ΜΕΧΡΙ ΤΗΝ ΟΡΙΣΤΙΚΗ ΠΑΡΑΔΟΣΗ ΤΟΥ ΣΤΟΝ ΙΔΙΟΚΤΗΤΗ ΤΟΥ ΑΚΙΝΗΤΟΥ ΚΑΙ ΤΗΝ ΕΓΚΡΙΣΗ ΤΟΥ ΑΠΟ ΤΗΝ ΑΡΜΟΔΙΑ ΥΠΗΡΕΣΙΑ ΤΗΣ ΔΙΟΙΚΗΣΗΣ ΚΑΙ ΤΗΝ ΠΛΗΡΩΜΗ ΤΩΝ ΑΜΟΙΒΩΝ ΤΟΥ ΣΥΝΤΑΚΤΗ ΤΗΣ ΜΕΛΕΤΗΣ ΚΑΙ ΤΟΥ ΕΠΙΒΛΕΠΟΝΤΟΣ ΜΗΧΑΝΙΚΟΥ ΚΑΤΑ ΤΗ ΔΙΑΡΚΕΙΑ ΤΗΣ ΟΙΚΟΔΟΜΗΣΗΣ ΤΟΥ ΕΡΓΟΥ ΚΑΙ ΜΕΧΡΙ ΤΗΝ ΟΡΙΣΤΙΚΗ ΠΑΡΑΔΟΣΗ ΤΟΥ ΣΤΟΝ ΙΔΙΟΚΤΗΤΗ ΤΟΥ ΑΚΙΝΗΤΟΥ ΚΑΙ ΤΗΝ ΕΓΚΡΙΣΗ ΤΟΥ ΑΠΟ ΤΗΝ ΑΡΜΟΔΙΑ ΥΠΗΡΕΣΙΑ ΤΗΣ ΔΙΟΙΚΗΣΗΣ ΚΑΙ ΤΗΝ ΠΛΗΡΩΜΗ ΤΩΝ ΑΜΟΙΒΩΝ ΤΟΥ

ΔΙΑΤΑΓΕΣ ΠΡΟΣΤΑΣΙΑΣ ΠΝΕΥΜΑΤΙΚΗΣ ΙΔΙΟΚΤΗΣΙΑΣ

ΠΡΟΣΤΑΣΙΑ ΠΝΕΥΜΑΤΙΚΗΣ ΙΔΙΟΚΤΗΣΙΑΣ

ΠΡΟΣΤΑΣΙΑ ΠΝΕΥΜΑΤΙΚΗΣ ΙΔΙΟΚΤΗΣΙΑΣ

ΠΡΟΣΤΑΣΙΑ ΠΝΕΥΜΑΤΙΚΗΣ ΙΔΙΟΚΤΗΣΙΑΣ

ΠΡΟΣΤΑΣΙΑ ΠΝΕΥΜΑΤΙΚΗΣ ΙΔΙΟΚΤΗΣΙΑΣ

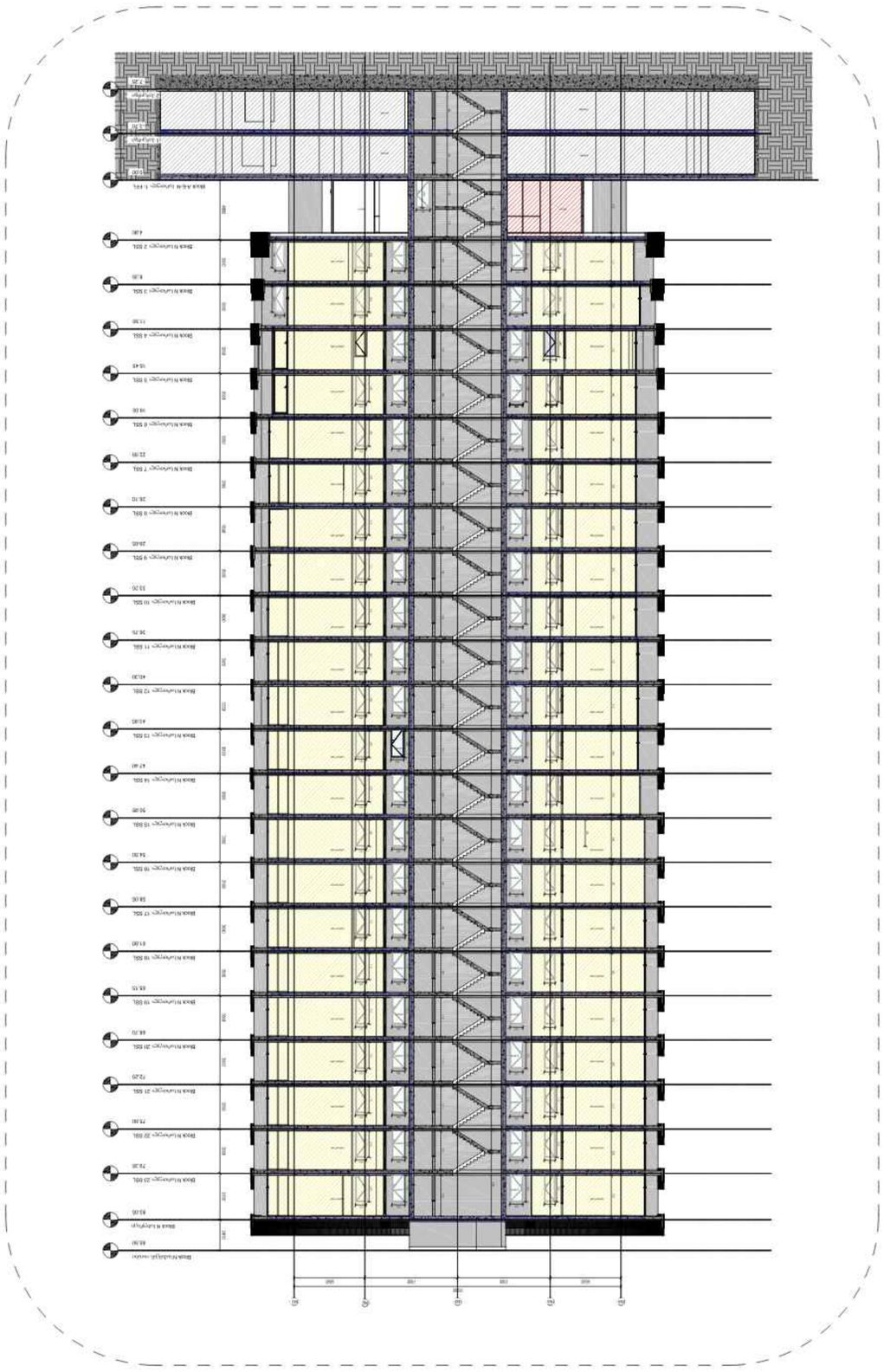

ELEVATION N - ՀՅՍՍԻՍ

ՆԱԽԱԳԾԱՅԻՆ ՓՈՒԼ	
ԱՇԽԱՏԱՆՔԱՅԻՆ ՓՈՒԼ	CMC-DKN-DWG-GKA-ARC-ZOT-REVO1
ՀԱՍՏԱՏՈՒՄ ՉԻ	
ՀԱՍՏԱՏՈՒՄ Է	
ՀԱՍՏԱՏՈՒՄ Է ՄԱՍՆԱԿԻ ՀԱՄԱՐ	

ՆԱԽԱԳԻԾ՝	ԱՐՁԱՆԱԳՐՎԱԾ ՉԷ ՕԳՏԱԳՈՐԾՄԱՆ ՀԱՄԱՐ
ՄԱՍՇՏԱԲ՝	1 : 300
ՉԱՓԱԹՈՒՂԹ՝	A2
ՀՐԱՏԱՐԱԿՎԱԾ Է՝	08-APR-24 23:34:17

ՀԱՍՏԱՏՈՒՄ ՉԻ

ՆԱԽԱԳԾԱՅԻՆ ՓՈՒԼ

CMC-DKN-DWG-GKA-ARC-ZOT-REVO1

ՀԵՂԻՆԱԿ	ՄԻԱՎՈՐՈՒԹՅՈՒՆ
ՀԱՍՑԵ ՀԱՍՑԵ	ՀԱՅԱՍՏԱՆ
ՔԱՂԱՔ/ՇԵՆՔ	ԿԱՊԱՆ

ՄԻԱՎՈՐՈՒԹՅՈՒՆ

ՀԱՅԱՍՏԱՆ ՀԱՆՐԱՊԵՏՈՒԹՅԱՆ ԿԱՊԱՆԻ ՔԱՂԱՔԱՊԵՏԱՐԱՆ
ք. ԿԱՊԱՆ, ՀԱՆՐԱՊԵՏՈՒԹՅԱՆ ՀՐԱՊԱՐԱԿ 26
+374 (285) 6-22-00
KAPAN@YEREVAN.AM.GE

ՍՈՒՅՆ ՓԱՍՏԱԹՂԹԸ ՉԻ ԿԱՐՈՂ ՀԱՆԴԻՍԱՆԱԼ ՀԱՄԱՐ ՉԻ ՀԱՄԱՐՎԻ ՈՐՊԵՍ ՀԱՄԱՊԱՏԱՍԽԱՆ ՓԱՍՏԱԹՂԹ ԿԱՄ ՀԱՎԱՍՏԱԳԻՐ ՈՐԻ ՆԿԱՏՄԱՄԲ ՉԻ ԿԱՐԵԼԻ ՕԳՏԱԳՈՐԾԵԼ ՀԵՂԻՆԱԿԱՅԻ ԿԱՄ ՀԵՂԻՆԱԿԱՏԻՐՈՋ ԱՆՁԱՆՑ ԱՌԱՆՑ ՆՐԱ ԳՐԱՎՈՐ ԹՈՒՅԼՏՎՈՒԹՅԱՆ ՀԱՍՏԱՏՈՒՄԸ ԿԱՄ ՀԱՎԱՍՏԱԳԻՐԸ ՀԱՆԴԻՍԱՆԱԼ ՀԱՄԱՐ ՉԻ ՀԱՄԱՐՎԻ ՈՐՊԵՍ ՀԱՄԱՊԱՏԱՍԽԱՆ ՓԱՍՏԱԹՂԹ ԿԱՄ ՀԱՎԱՍՏԱԳԻՐ ՈՐԻ ՆԿԱՏՄԱՄԲ ՉԻ ԿԱՐԵԼԻ ՕԳՏԱԳՈՐԾԵԼ ՀԵՂԻՆԱԿԱՅԻ ԿԱՄ ՀԵՂԻՆԱԿԱՏԻՐՈՋ ԱՆՁԱՆՑ ԱՌԱՆՑ ՆՐԱ ԳՐԱՎՈՐ ԹՈՒՅԼՏՎՈՒԹՅԱՆ

ԱՐՁԱՆԱԳՐՈՒԹՅՈՒՆ

ՀԵՂԻՆԱԿ

ՀԱՍՑԵ ՀԱՍՑԵ

ՔԱՂԱՔ/ՇԵՆՔ

ՀԱՍՑԵ ՀԱՍՑԵ

ՀԱՍՑԵ ՀԱՍՑԵ


4618900
4617900
4618900
4617900
6.00
6.00
6.00
6.00
6.00
6.00
6.00
6.00
16.35
35.22
29.22
7.00%
7.00%
7.00%
7.00%
0.00
0.00
0.00

ე ბლოკი - კიბის უჯრედი
ტიპური გეგმა

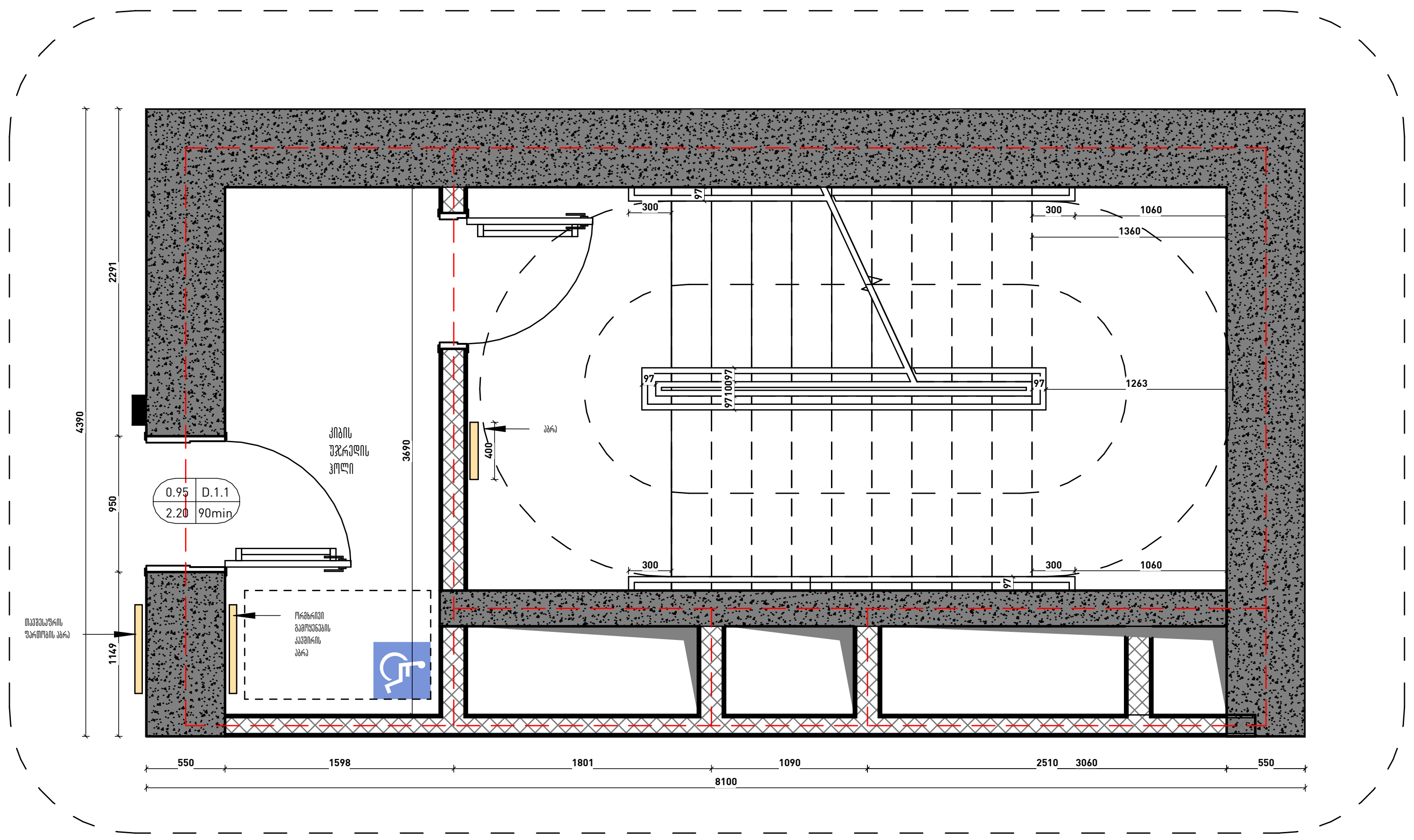

ე ბლოკი - კიბის უჯრედი
ტიპური გეგმა

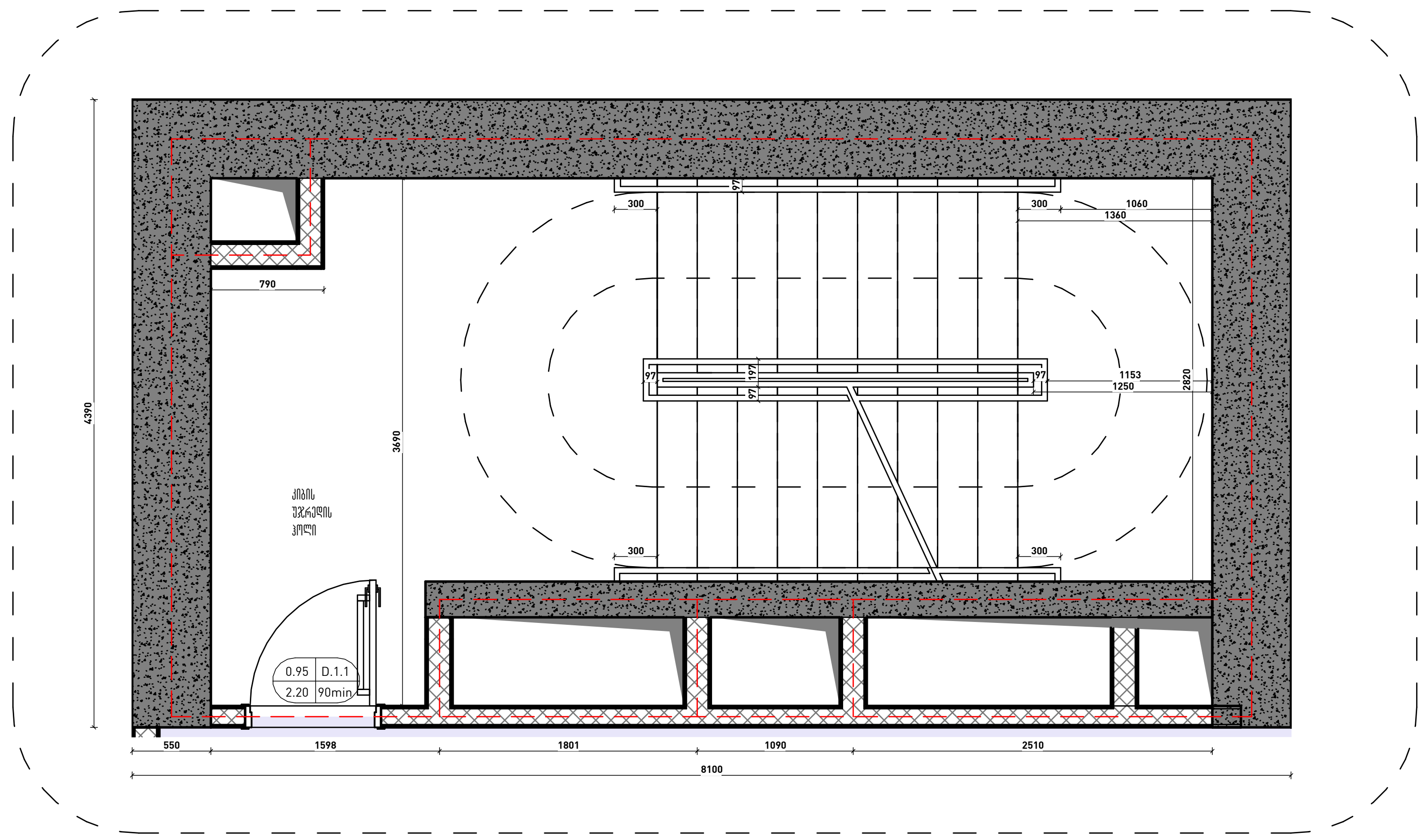

ე ბლოკი - კიბის უჯრედი
ტიპური ჭრილი 1

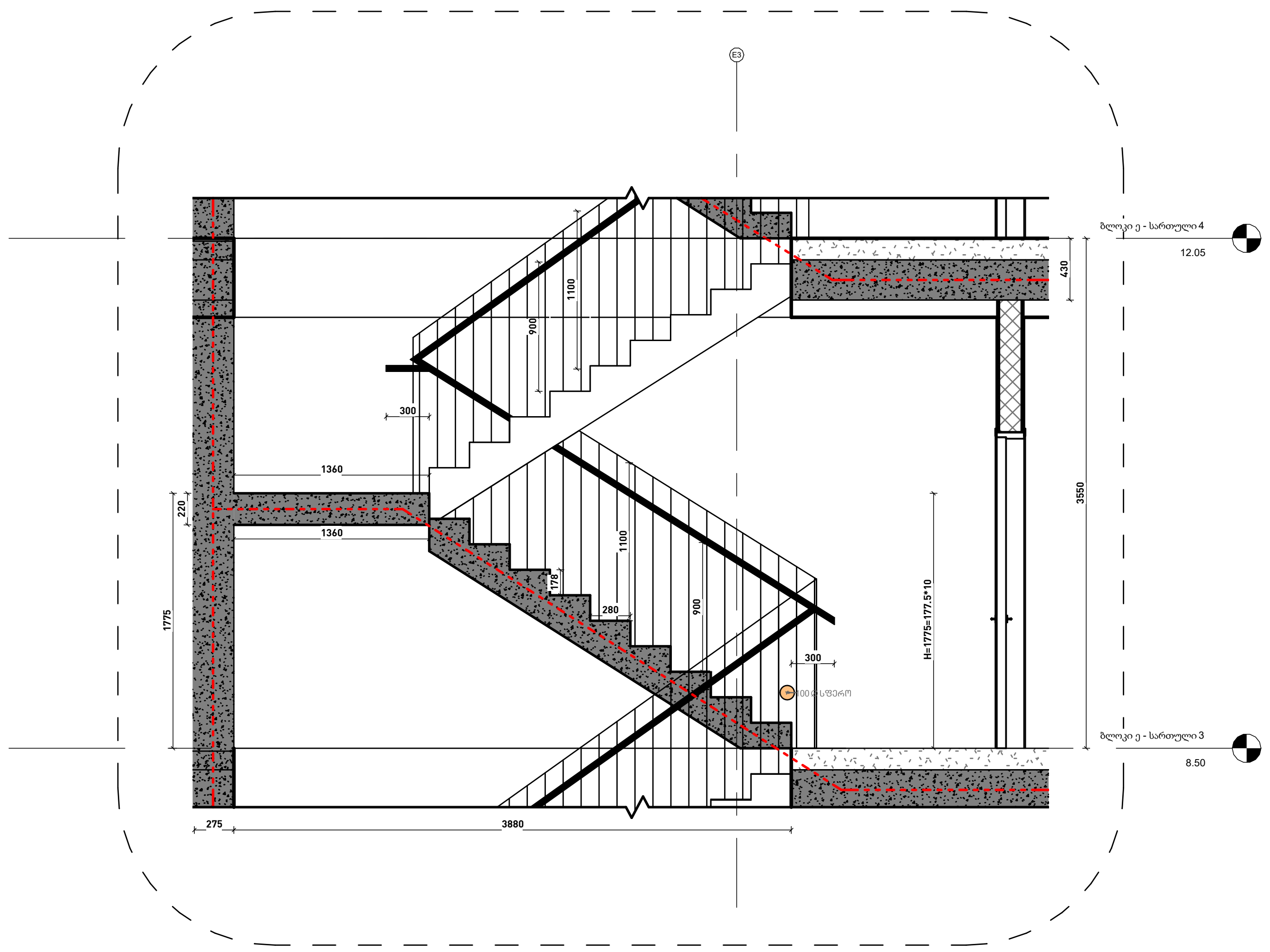

ე ბლოკი - კიბის უჯრედი
ტიპური ჭრილი 2

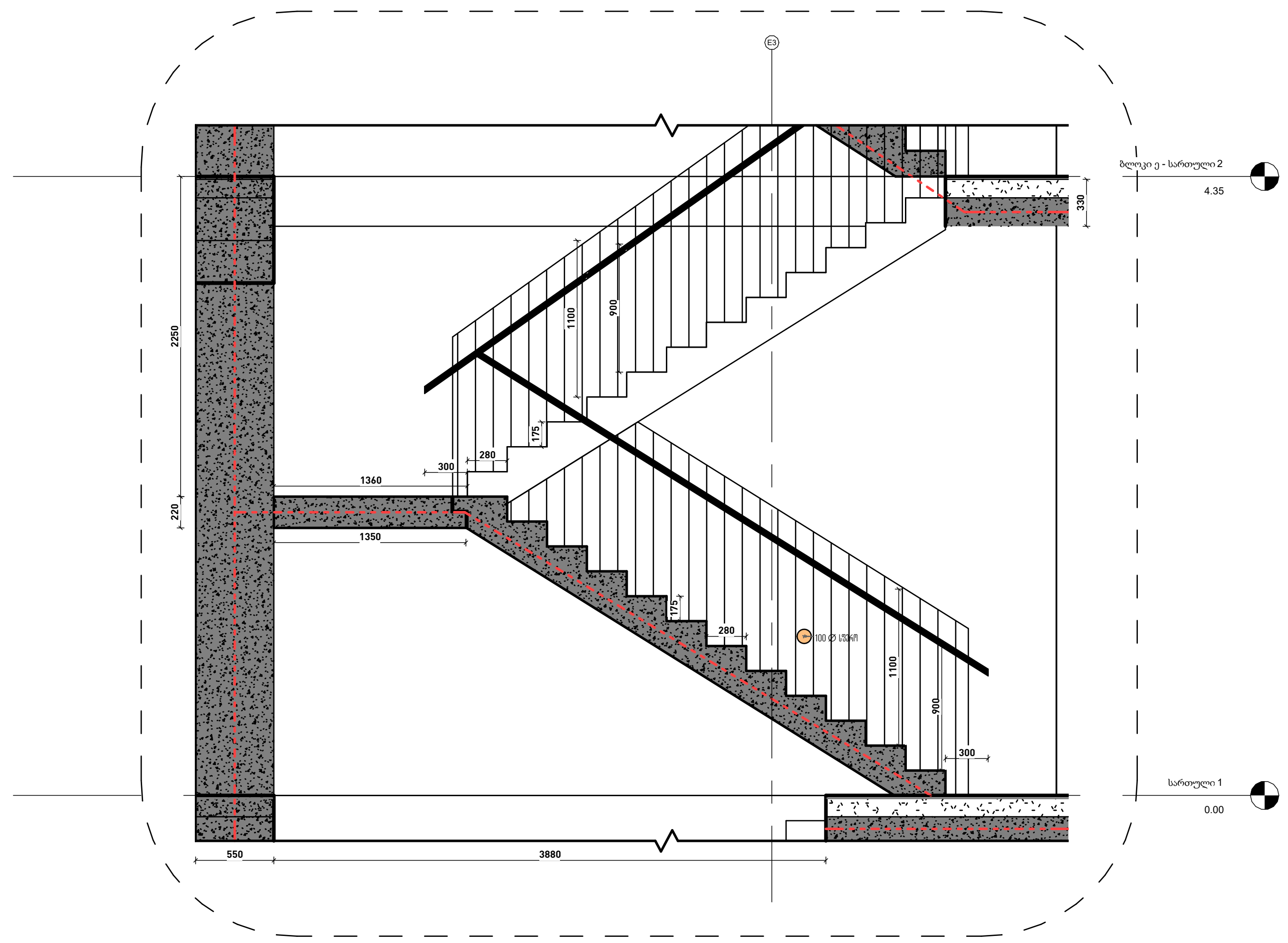

არქიტექტორი

ხმალაძე
არქიტექტორები

მეილი: GIORGI@KHMALADZE.GE

მისამართი: სანდრო ეულის 7ა, თბილისი.

ზომები უნდა გადამოწმდეს ადგილზე.

არ უნდა მოხდეს ნახაზის მასშტაბის ცვლილება.

სამუშაოს დაწყებამდე, ნებისმიერი შეუსაბამობა უნდა შეატყობინოთ არქიტექტორს.

ეს ნახაზი არის ხმალაძე არქიტექტორების საკუთრება და გაიცემა იმ პირობით, რომ იგი ხმალაძე არქიტექტორების წერილობითი თანხმობის გარეშე, არც მთლიანად და არც ნაწილობრივ არ იქნება გადამრავლებული, შენახული ან გაზიარებული ნებისმიერი არაავტორიზებული პირისთვის.

პროექტი

DOMUS NEA

მისამართი

ქალაქი თბილისი,
პეტრე ქავთარაძის ქუჩა, N22

დამკვეთი

დომუს დეველოპმენტი

ექსპლიკაცია

სტადია:	პროექტის შეთანხმება
მასშტაბი:	1 : 50
ფორმატი:	A2
თარიღი:	12-APR-24 17:57:23

ფურცლის სახელი

ბლოკი ე - კიბე

ფურცლის ნომერი

CMC-DKN-DWG-GKA-ARC-403-REV01

ავტორი	გიორგი ხმალაძე
შეასრულა	ელენე შელია
შეამოწმა	გიორგი ხმალაძე

X:\099 DOMUS KAVTARADZE\TEMP\07_REVIT\20240220_CENTRAL\099_20240220_DOMUS KAVTARADZE_LOCAL_EB.RVT

חתך אורכי 1 - מדרגות 6
קנה מידה 1:50

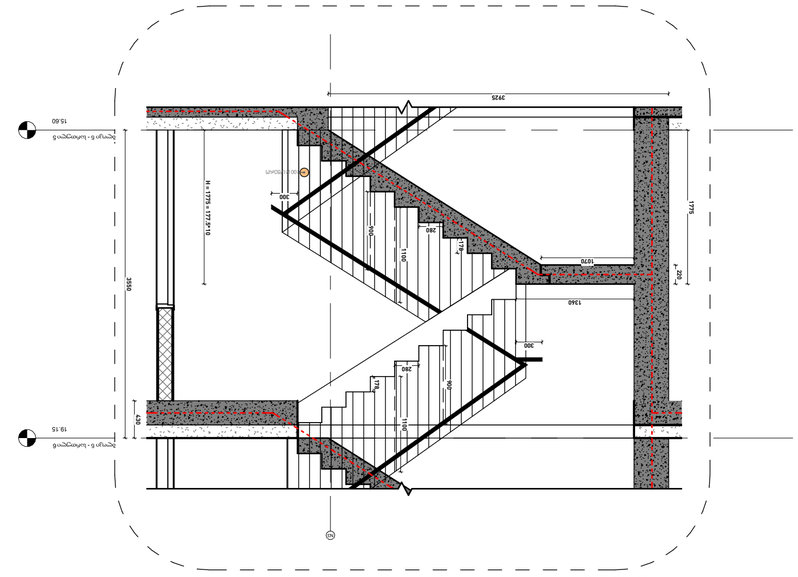
3925
1775
H = 1775 x 17 = 3019
3550
1340
300
280
150
1070
300
1340
300
280
150
1140
300
1340
300
280
150
1140
300
1340
300
280
150
1140

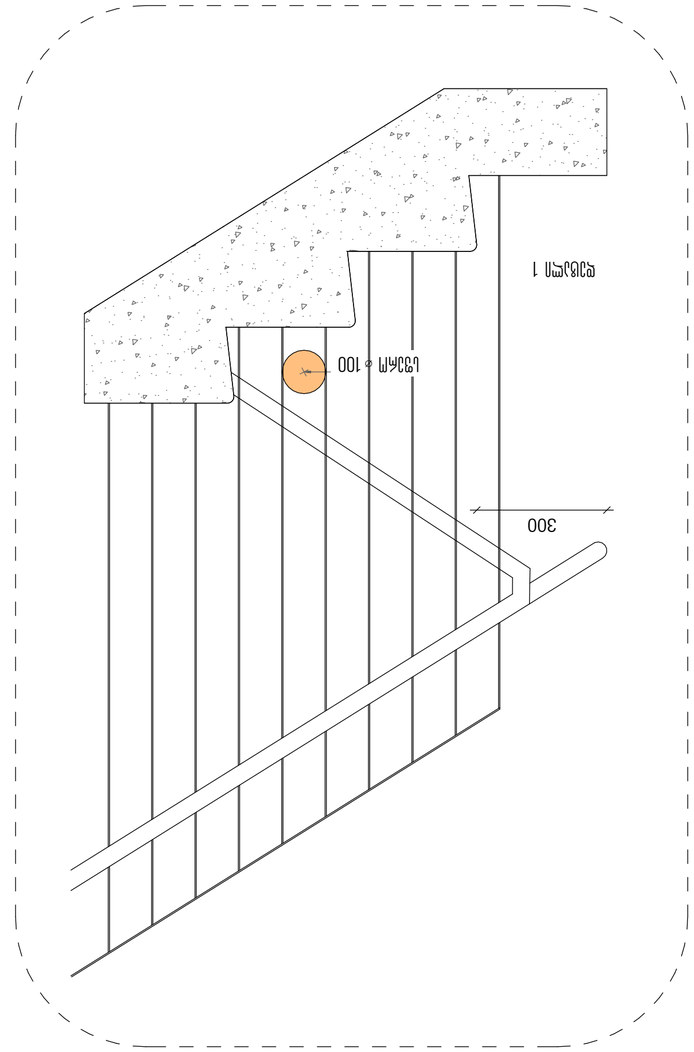

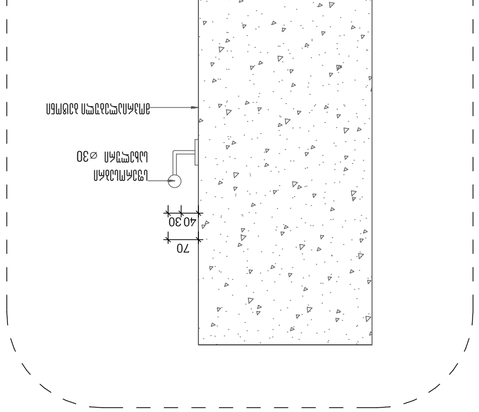

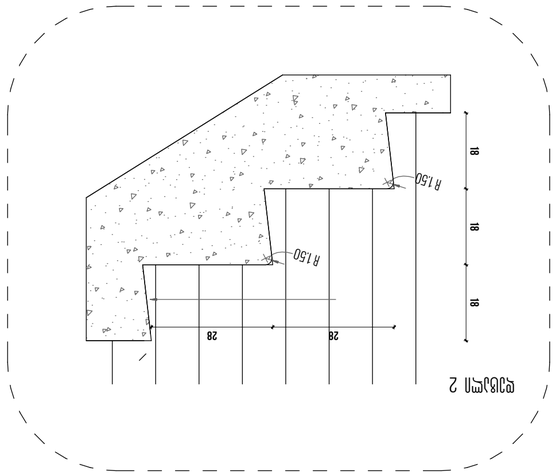

ΠΑΡΑΓΩΓΗ ΚΑΙ ΤΟΠΟΘΕΤΗΣΗ ΜΕΤΑΛΛΙΚΗΣ ΚΑΓΚΕΛΑΣ

ΚΑΡΑΓΙΑΝΝΗΣ ΚΩΝΣΤΑΝΤΙΝΟΣ
ΑΡΧΙΤΕΚΤΟΝΑΣ ΜΗΧΑΝΙΚΟΣ
ΚΩΝΣΤΑΝΤΙΝΟΥΠΟΛΗ 72, ΠΕΥΚΗ 23741 ΑΡΧΑΝΕΣ - ΗΡΑΚΛΕΙΟ ΚΡΗΤΗΣ
ΤΗΛ.: 2810 456789, ΚΙΝ.: 6912 345678
ΑΡΙΘ. ΑΔΕΙΑΣ ΤΕΕ: 145678

ΤΑ ΣΧΕΔΙΑ ΚΑΙ ΤΑ ΣΤΟΙΧΕΙΑ ΠΟΥ ΠΕΡΙΕΧΟΝΤΑΙ ΣΕ ΑΥΤΗ ΤΗΝ ΜΕΛΕΤΗ ΕΙΝΑΙ ΠΝΕΥΜΑΤΙΚΗ ΙΔΙΟΚΤΗΣΙΑ ΤΟΥ ΣΥΝΤΑΚΤΗ ΚΑΙ ΔΕΝ ΕΠΙΤΡΕΠΕΤΑΙ Η ΑΝΑΠΑΡΑΓΩΓΗ, ΔΙΑΝΟΜΗ, ΔΗΜΟΣΙΑ ΕΚΘΕΣΗ, ΤΡΟΠΟΠΟΙΗΣΗ Η ΧΡΗΣΗ ΤΟΥΣ ΧΩΡΙΣ ΤΗΝ ΓΡΑΠΤΗ ΑΔΕΙΑ ΤΟΥ ΣΥΝΤΑΚΤΗ ΚΑΙ ΤΗΝ ΚΑΤΑΒΟΛΗ ΑΠΟΖΗΜΙΩΣΗΣ ΣΕ ΠΕΡΙΠΤΩΣΗ ΠΑΡΑΒΑΣΗΣ ΤΗΣ ΠΑΡΟΥΣΑΣ ΔΙΑΤΑΞΗΣ.

ΜΕΤΑΛΛΙΚΗ ΚΑΓΚΕΛΑ ΜΕ ΠΛΑΣΤΙΚΟ ΚΑΛΥΜΜΑ

ΚΑΤΑΣΚΕΥΗ ΚΑΙ ΤΟΠΟΘΕΤΗΣΗ ΜΕΤΑΛΛΙΚΗΣ ΚΑΓΚΕΛΑΣ

ΚΛΙΜΑΚΑ: 1:10

ΜΕΓΕΘΟΣ ΦΥΛΛΟΥ: A2

ΗΜΕΡΟΜΗΝΙΑ: 12-APR-24 17:57:23

ΣΧΕΔΙΑΣΤΗΚΕ ΑΠΟ: ΚΑΡΑΓΙΑΝΝΗΣ ΚΩΝΣΤΑΝΤΙΝΟΣ

ΑΡΙΘΜΟΣ ΣΧΕΔΙΟΥ: CMC-DKN-DWG-GKA-ARC-404-REV01

ΑΡΧΙΤΕΚΤΟΝΑΣ ΜΗΧΑΝΙΚΟΣ

ΚΑΡΑΓΙΑΝΝΗΣ ΚΩΝΣΤΑΝΤΙΝΟΣ

ΣΥΝΤΑΚΤΗΣ

ΚΑΡΑΓΙΑΝΝΗΣ ΚΩΝΣΤΑΝΤΙΝΟΣ

ΑΡΙΘ. ΑΔΕΙΑΣ ΤΕΕ

R:\2024\04\CMC-DKN-DWG-GKA-ARC-404-REV01_ΠΑΡΑΓΩΓΗ ΚΑΙ ΤΟΠΟΘΕΤΗΣΗ ΜΕΤΑΛΛΙΚΗΣ ΚΑΓΚΕΛΑΣ_ΚΑΡΑΓΙΑΝΝΗΣ ΚΩΝΣΤΑΝΤΙΝΟΣ.DWG, 12/04/24, 17:57:23

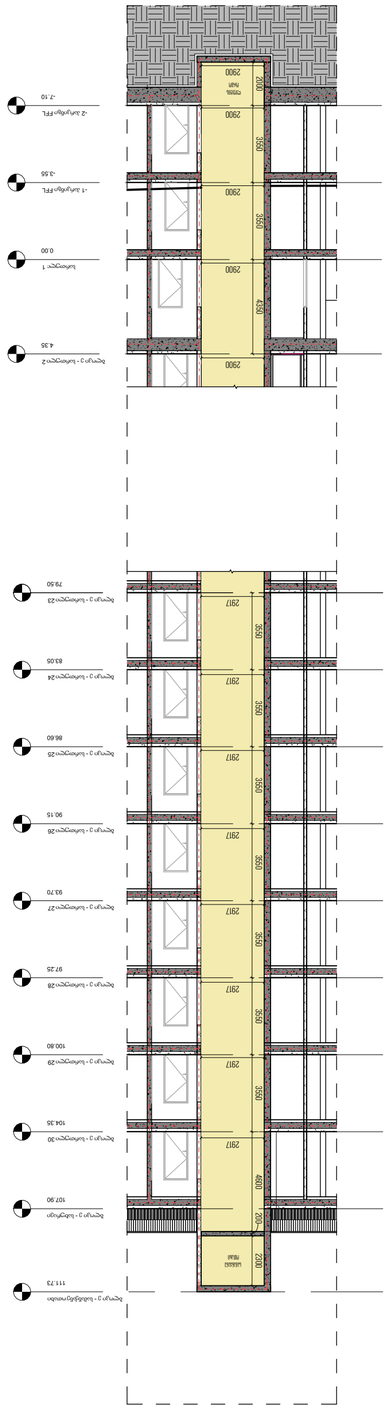
Вестибюль 3 - Бытовка-ресепшн-2
4.35
Вестибюль 3 - Бытовка-ресепшн-1
0.00
Вестибюль 3 - Бытовка-ресепшн-1-FFL
-3.55
Вестибюль 3 - Бытовка-ресепшн-2-FFL
-7.10
Вестибюль 3 - Бытовка-ресепшн-23
79.50
Вестибюль 3 - Бытовка-ресепшн-24
83.05
Вестибюль 3 - Бытовка-ресепшн-25
86.60
Вестибюль 3 - Бытовка-ресепшн-26
90.15
Вестибюль 3 - Бытовка-ресепшн-27
93.70
Вестибюль 3 - Бытовка-ресепшн-28
97.25
Вестибюль 3 - Бытовка-ресепшн-29
100.80
Вестибюль 3 - Бытовка-ресепшн-30
104.35
Вестибюль 3 - Бытовка-ресепшн
107.90
Вестибюль 3 - Бытовка-ресепшн-Дорожка-Пандус
111.73
2900
2900
2900

ლიფტების შახტის ჭრილი

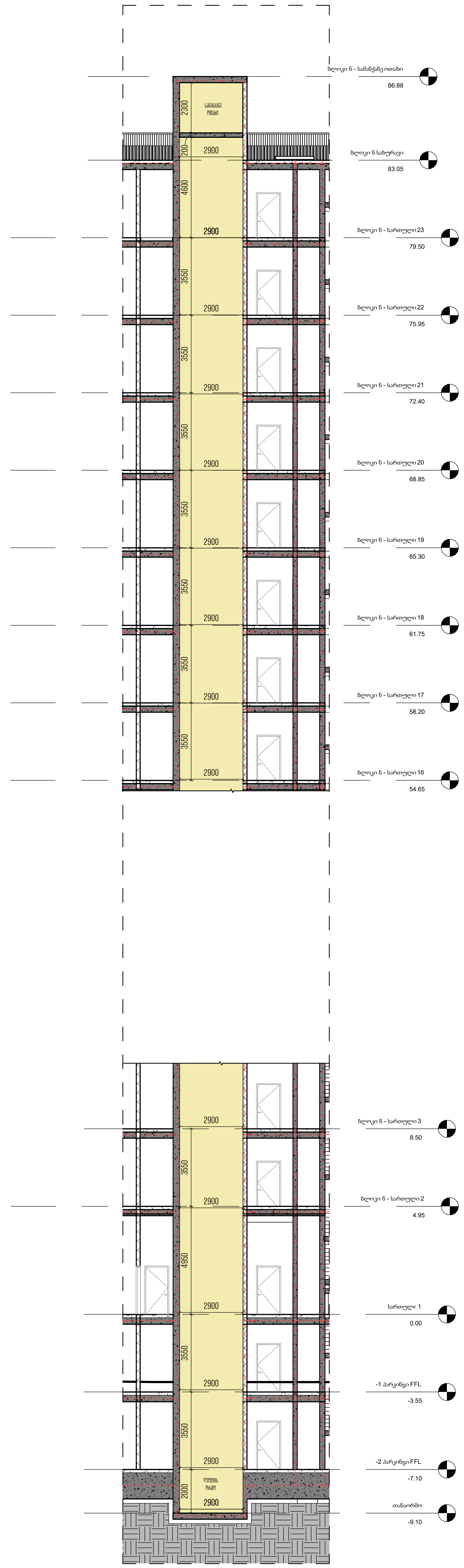

ლიფტების შახტის გეგმა

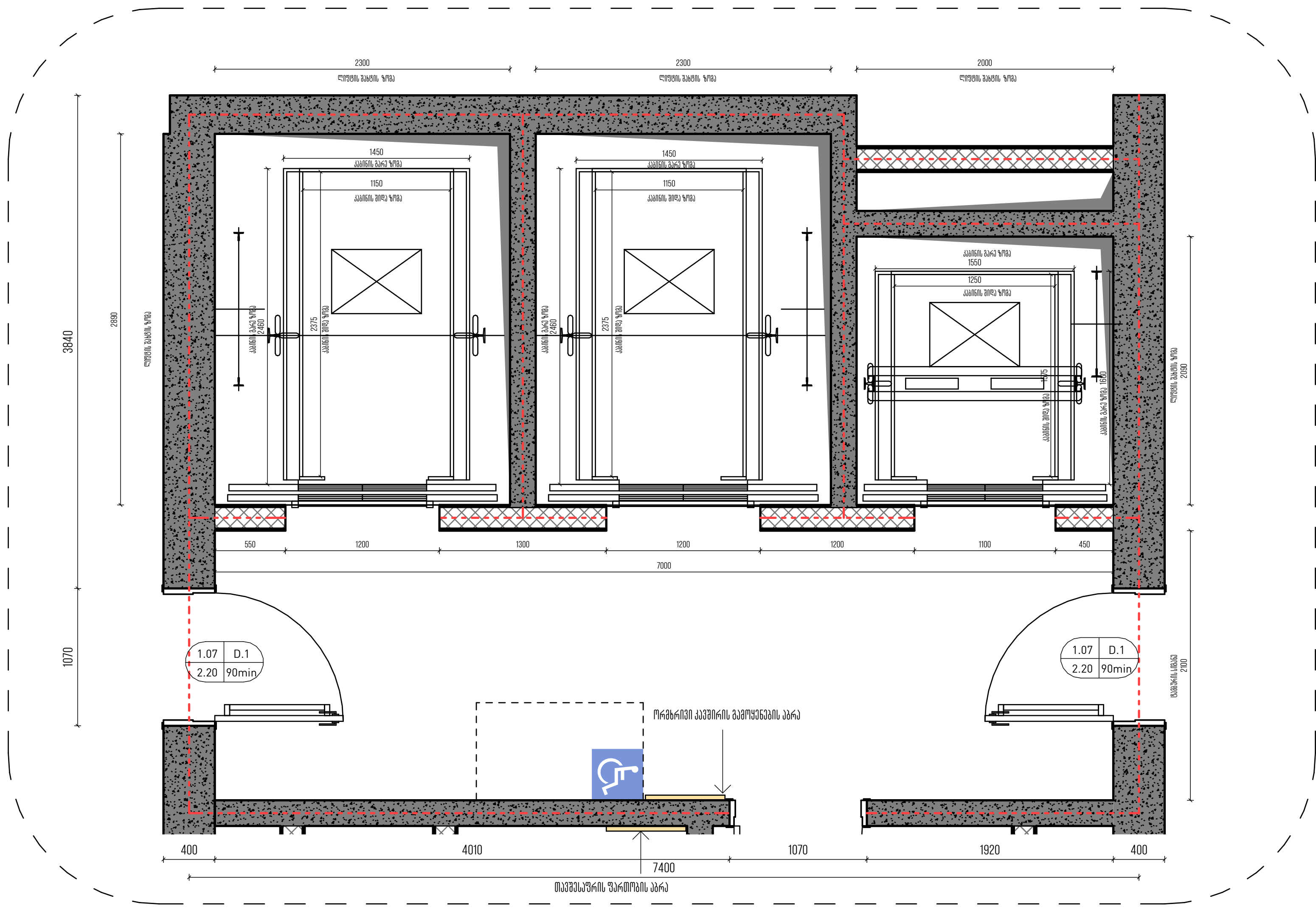

ლიფტების კარების განშლა

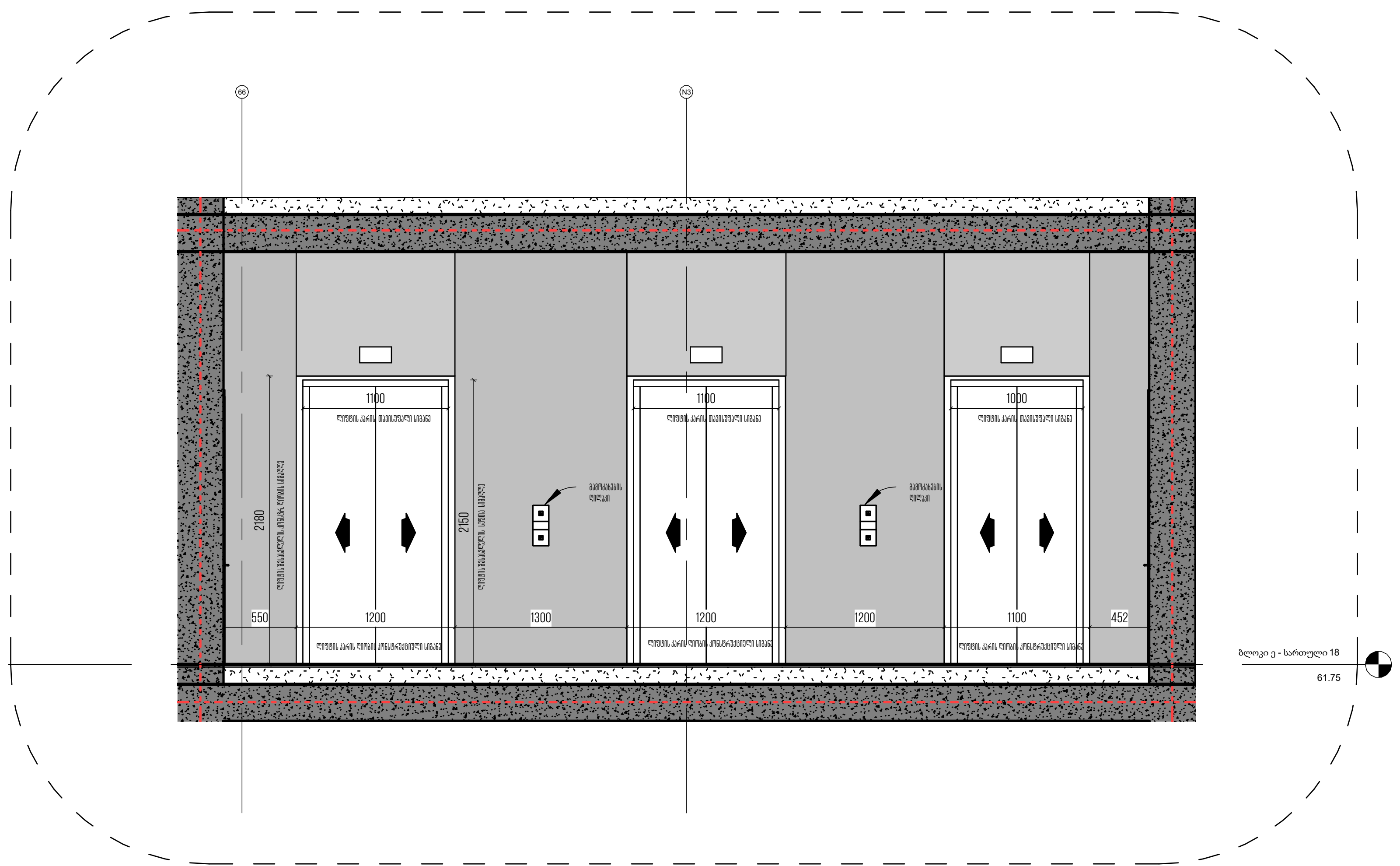

არქიტექტორი

ხმალაძე არქიტექტორები

მეილი: GIORGI@KHMALADZE.GE

მისამართი: სანდრო ეულის 7ა, თბილისი.

ზომები უნდა გადამოწმდეს ადგილზე.

არ უნდა მოხდეს ნახაზის მასშტაბის ცვლილება.

სამუშაოს დაწყებამდე, ნებისმიერი შეუსაბამობა უნდა შეატყობინოთ არქიტექტორს.

ეს ნახაზი არის ხმალაძე არქიტექტორების საკუთრება და გაიცემა იმ პირობით, რომ იგი ხმალაძე არქიტექტორების წერილობითი თანხმობის გარეშე, არც მთლიანად და არც ნაწილობრივ არ იქნება გადამრავლებული, შენახული ან გაზიარებული ნებისმიერი არაავტორიზებული პირისთვის.

პროექტი

DOMUS NEA

მისამართი

ქალაქი თბილისი,
პეტრე ქავთარაძის ქუჩა, N22

დამკვეთი

დომუს დეველოპმენტი

ექსპლიკაცია

სტადია:	პროექტის შეთანხმება
მასშტაბი:	AS INDICATED
ფორმატი:	A2
თარიღი:	12-APR-24 16:21:49

გვერდის სახელი

ბლოკი 6 - ლიფტის შახტის დეტალური ნახაზი

გვერდის ნომერი

CMC-DKN-DWG-GKA-ARC-406-REV01

ავტორი	გიორგი ხმალაძე
შეასრულა	ელენე შელია
შეამოწმა	გიორგი ხმალაძე

X:\099 DOMUS KAVTARADZE\TEMP\07_REVIT\20240220_CENTRAL\099_20240220_DOMUS KAVTARADZE_LOCAL_EB.RVT