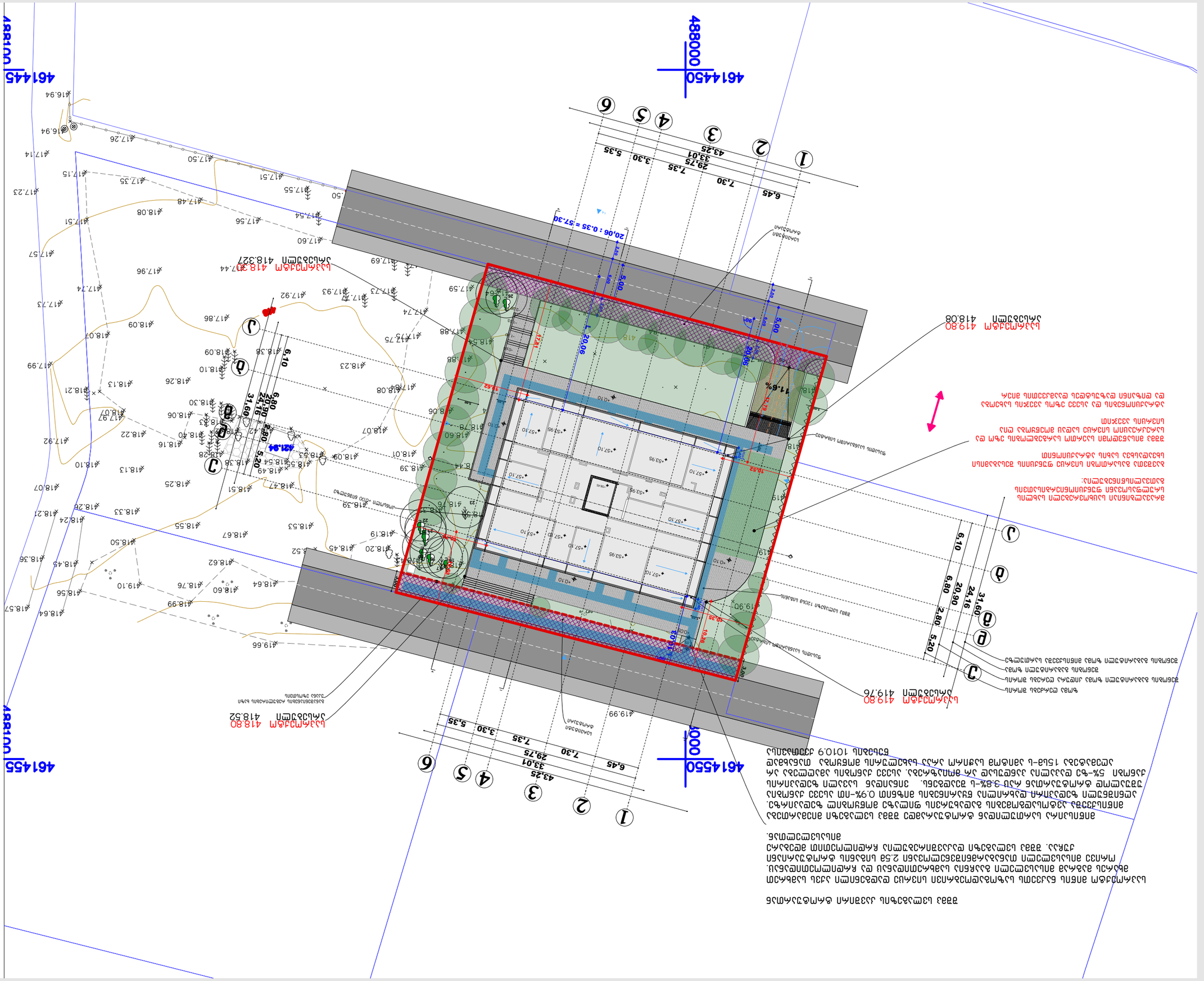

ՀՀ ՇԻՐԱԿԻ ՄԱՐԶԻ ԳՅՈՒՄՐԻ ՀԱՄԱՅՆՔԻ ԳՅՈՒՄՐԻ ՔԱՂԱՔԱՇԻՆՈՒԹՅԱՆ ՎԱՐՉՈՒԹՅԱՆ ԿՈՂՄԻՑ ՀԱՍՏԱՏՎԱԾ ԱՇԽԱՏԱՆՔԱՅԻՆ ՆԱԽԱԳԾԻ ՄԱՍԻՆ ԵԶՐԱԿԱՑՈՒԹՅՈՒՆ

1. ՆԱԽԱԳԻԾԸ ՀԱՍՏԱՏՎԱԾ Է ՀՀ ՇԻՐԱԿԻ ՄԱՐԶԻ ԳՅՈՒՄՐԻ ՀԱՄԱՅՆՔԻ ԳՅՈՒՄՐԻ ՔԱՂԱՔԱՇԻՆՈՒԹՅԱՆ ՎԱՐՉՈՒԹՅԱՆ ԿՈՂՄԻՑ 2025 ԹՎԱԿԱՆԻ ՄԱՅԻՍԻ 2-Ի ԹԻՎ 2025-ԱՇԽ-0042 ՀԱՄԱՐ ՇԻՆԱՐԱՐԱԿԱՆ ԱՇԽԱՏԱՆՔՆԵՐԻ ԿԱՏԱՐՄԱՆ ԹՈՒՅԼԱՏՎՈՒԹՅԱՆ ՀԻՄԱՆ ՎՐԱ:

2. ՆԱԽԱԳԻԾԸ ՄՇԱԿՎԱԾ Է ՀՀ ՇԻՐԱԿԻ ՄԱՐԶԻ ԳՅՈՒՄՐԻ ՀԱՄԱՅՆՔԻ ԳՅՈՒՄՐԻ ՔԱՂԱՔԱՇԻՆՈՒԹՅԱՆ ՎԱՐՉՈՒԹՅԱՆ ՀԱՄԱՐ ՀՀ ՇԻՐԱԿԻ ՄԱՐԶԻ ԳՅՈՒՄՐԻ ՀԱՄԱՅՆՔԻ ԳՅՈՒՄՐԻ ՔԱՂԱՔԱՇԻՆՈՒԹՅԱՆ ՎԱՐՉՈՒԹՅԱՆ ԿՈՂՄԻՑ 2025 ԹՎԱԿԱՆԻ ՄԱՅԻՍԻ 2-Ի ԹԻՎ 2025-ԱՇԽ-0042 ՀԱՄԱՐ ՇԻՆԱՐԱՐԱԿԱՆ ԱՇԽԱՏԱՆՔՆԵՐԻ ԿԱՏԱՐՄԱՆ ԹՈՒՅԼԱՏՎՈՒԹՅԱՆ ՀԻՄԱՆ ՎՐԱ:

3. ՆԱԽԱԳԻԾԸ ՀԱՍՏԱՏՎԱԾ Է ՀՀ ՇԻՐԱԿԻ ՄԱՐԶԻ ԳՅՈՒՄՐԻ ՀԱՄԱՅՆՔԻ ԳՅՈՒՄՐԻ ՔԱՂԱՔԱՇԻՆՈՒԹՅԱՆ ՎԱՐՉՈՒԹՅԱՆ ԿՈՂՄԻՑ 2025 ԹՎԱԿԱՆԻ ՄԱՅԻՍԻ 2-Ի ԹԻՎ 2025-ԱՇԽ-0042 ՀԱՄԱՐ ՇԻՆԱՐԱՐԱԿԱՆ ԱՇԽԱՏԱՆՔՆԵՐԻ ԿԱՏԱՐՄԱՆ ԹՈՒՅԼԱՏՎՈՒԹՅԱՆ ՀԻՄԱՆ ՎՐԱ:

4. ՆԱԽԱԳԻԾԸ ՀԱՍՏԱՏՎԱԾ Է ՀՀ ՇԻՐԱԿԻ ՄԱՐԶԻ ԳՅՈՒՄՐԻ ՀԱՄԱՅՆՔԻ ԳՅՈՒՄՐԻ ՔԱՂԱՔԱՇԻՆՈՒԹՅԱՆ ՎԱՐՉՈՒԹՅԱՆ ԿՈՂՄԻՑ 2025 ԹՎԱԿԱՆԻ ՄԱՅԻՍԻ 2-Ի ԹԻՎ 2025-ԱՇԽ-0042 ՀԱՄԱՐ ՇԻՆԱՐԱՐԱԿԱՆ ԱՇԽԱՏԱՆՔՆԵՐԻ ԿԱՏԱՐՄԱՆ ԹՈՒՅԼԱՏՎՈՒԹՅԱՆ ՀԻՄԱՆ ՎՐԱ:

5. ՆԱԽԱԳԻԾԸ ՀԱՍՏԱՏՎԱԾ Է ՀՀ ՇԻՐԱԿԻ ՄԱՐԶԻ ԳՅՈՒՄՐԻ ՀԱՄԱՅՆՔԻ ԳՅՈՒՄՐԻ ՔԱՂԱՔԱՇԻՆՈՒԹՅԱՆ ՎԱՐՉՈՒԹՅԱՆ ԿՈՂՄԻՑ 2025 ԹՎԱԿԱՆԻ ՄԱՅԻՍԻ 2-Ի ԹԻՎ 2025-ԱՇԽ-0042 ՀԱՄԱՐ ՇԻՆԱՐԱՐԱԿԱՆ ԱՇԽԱՏԱՆՔՆԵՐԻ ԿԱՏԱՐՄԱՆ ԹՈՒՅԼԱՏՎՈՒԹՅԱՆ ՀԻՄԱՆ ՎՐԱ:

6. ՆԱԽԱԳԻԾԸ ՀԱՍՏԱՏՎԱԾ Է ՀՀ ՇԻՐԱԿԻ ՄԱՐԶԻ ԳՅՈՒՄՐԻ ՀԱՄԱՅՆՔԻ ԳՅՈՒՄՐԻ ՔԱՂԱՔԱՇԻՆՈՒԹՅԱՆ ՎԱՐՉՈՒԹՅԱՆ ԿՈՂՄԻՑ 2025 ԹՎԱԿԱՆԻ ՄԱՅԻՍԻ 2-Ի ԹԻՎ 2025-ԱՇԽ-0042 ՀԱՄԱՐ ՇԻՆԱՐԱՐԱԿԱՆ ԱՇԽԱՏԱՆՔՆԵՐԻ ԿԱՏԱՐՄԱՆ ԹՈՒՅԼԱՏՎՈՒԹՅԱՆ ՀԻՄԱՆ ՎՐԱ:

7. ՆԱԽԱԳԻԾԸ ՀԱՍՏԱՏՎԱԾ Է ՀՀ ՇԻՐԱԿԻ ՄԱՐԶԻ ԳՅՈՒՄՐԻ ՀԱՄԱՅՆՔԻ ԳՅՈՒՄՐԻ ՔԱՂԱՔԱՇԻՆՈՒԹՅԱՆ ՎԱՐՉՈՒԹՅԱՆ ԿՈՂՄԻՑ 2025 ԹՎԱԿԱՆԻ ՄԱՅԻՍԻ 2-Ի ԹԻՎ 2025-ԱՇԽ-0042 ՀԱՄԱՐ ՇԻՆԱՐԱՐԱԿԱՆ ԱՇԽԱՏԱՆՔՆԵՐԻ ԿԱՏԱՐՄԱՆ ԹՈՒՅԼԱՏՎՈՒԹՅԱՆ ՀԻՄԱՆ ՎՐԱ:

8. ՆԱԽԱԳԻԾԸ ՀԱՍՏԱՏՎԱԾ Է ՀՀ ՇԻՐԱԿԻ ՄԱՐԶԻ ԳՅՈՒՄՐԻ ՀԱՄԱՅՆՔԻ ԳՅՈՒՄՐԻ ՔԱՂԱՔԱՇԻՆՈՒԹՅԱՆ ՎԱՐՉՈՒԹՅԱՆ ԿՈՂՄԻՑ 2025 ԹՎԱԿԱՆԻ ՄԱՅԻՍԻ 2-Ի ԹԻՎ 2025-ԱՇԽ-0042 ՀԱՄԱՐ ՇԻՆԱՐԱՐԱԿԱՆ ԱՇԽԱՏԱՆՔՆԵՐԻ ԿԱՏԱՐՄԱՆ ԹՈՒՅԼԱՏՎՈՒԹՅԱՆ ՀԻՄԱՆ ՎՐԱ:

9. ՆԱԽԱԳԻԾԸ ՀԱՍՏԱՏՎԱԾ Է ՀՀ ՇԻՐԱԿԻ ՄԱՐԶԻ ԳՅՈՒՄՐԻ ՀԱՄԱՅՆՔԻ ԳՅՈՒՄՐԻ ՔԱՂԱՔԱՇԻՆՈՒԹՅԱՆ ՎԱՐՉՈՒԹՅԱՆ ԿՈՂՄԻՑ 2025 ԹՎԱԿԱՆԻ ՄԱՅԻՍԻ 2-Ի ԹԻՎ 2025-ԱՇԽ-0042 ՀԱՄԱՐ ՇԻՆԱՐԱՐԱԿԱՆ ԱՇԽԱՏԱՆՔՆԵՐԻ ԿԱՏԱՐՄԱՆ ԹՈՒՅԼԱՏՎՈՒԹՅԱՆ ՀԻՄԱՆ ՎՐԱ:

10. ՆԱԽԱԳԻԾԸ ՀԱՍՏԱՏՎԱԾ Է ՀՀ ՇԻՐԱԿԻ ՄԱՐԶԻ ԳՅՈՒՄՐԻ ՀԱՄԱՅՆՔԻ ԳՅՈՒՄՐԻ ՔԱՂԱՔԱՇԻՆՈՒԹՅԱՆ ՎԱՐՉՈՒԹՅԱՆ ԿՈՂՄԻՑ 2025 ԹՎԱԿԱՆԻ ՄԱՅԻՍԻ 2-Ի ԹԻՎ 2025-ԱՇԽ-0042 ՀԱՄԱՐ ՇԻՆԱՐԱՐԱԿԱՆ ԱՇԽԱՏԱՆՔՆԵՐԻ ԿԱՏԱՐՄԱՆ ԹՈՒՅԼԱՏՎՈՒԹՅԱՆ ՀԻՄԱՆ ՎՐԱ:

11. ՆԱԽԱԳԻԾԸ ՀԱՍՏԱՏՎԱԾ Է ՀՀ ՇԻՐԱԿԻ ՄԱՐԶԻ ԳՅՈՒՄՐԻ ՀԱՄԱՅՆՔԻ ԳՅՈՒՄՐԻ ՔԱՂԱՔԱՇԻՆՈՒԹՅԱՆ ՎԱՐՉՈՒԹՅԱՆ ԿՈՂՄԻՑ 2025 ԹՎԱԿԱՆԻ ՄԱՅԻՍԻ 2-Ի ԹԻՎ 2025-ԱՇԽ-0042 ՀԱՄԱՐ ՇԻՆԱՐԱՐԱԿԱՆ ԱՇԽԱՏԱՆՔՆԵՐԻ ԿԱՏԱՐՄԱՆ ԹՈՒՅԼԱՏՎՈՒԹՅԱՆ ՀԻՄԱՆ ՎՐԱ:

12. ՆԱԽԱԳԻԾԸ ՀԱՍՏԱՏՎԱԾ Է ՀՀ ՇԻՐԱԿԻ ՄԱՐԶԻ ԳՅՈՒՄՐԻ ՀԱՄԱՅՆՔԻ ԳՅՈՒՄՐԻ ՔԱՂԱՔԱՇԻՆՈՒԹՅԱՆ ՎԱՐՉՈՒԹՅԱՆ ԿՈՂՄԻՑ 2025 ԹՎԱԿԱՆԻ ՄԱՅԻՍԻ 2-Ի ԹԻՎ 2025-ԱՇԽ-0042 ՀԱՄԱՐ ՇԻՆԱՐԱՐԱԿԱՆ ԱՇԽԱՏԱՆՔՆԵՐԻ ԿԱՏԱՐՄԱՆ ԹՈՒՅԼԱՏՎՈՒԹՅԱՆ ՀԻՄԱՆ ՎՐԱ:

13. ՆԱԽԱԳԻԾԸ ՀԱՍՏԱՏՎԱԾ Է ՀՀ ՇԻՐԱԿԻ ՄԱՐԶԻ ԳՅՈՒՄՐԻ ՀԱՄԱՅՆՔԻ ԳՅՈՒՄՐԻ ՔԱՂԱՔԱՇԻՆՈՒԹՅԱՆ ՎԱՐՉՈՒԹՅԱՆ ԿՈՂՄԻՑ 2025 ԹՎԱԿԱՆԻ ՄԱՅԻՍԻ 2-Ի ԹԻՎ 2025-ԱՇԽ-0042 ՀԱՄԱՐ ՇԻՆԱՐԱՐԱԿԱՆ ԱՇԽԱՏԱՆՔՆԵՐԻ ԿԱՏԱՐՄԱՆ ԹՈՒՅԼԱՏՎՈՒԹՅԱՆ ՀԻՄԱՆ ՎՐԱ:

14. ՆԱԽԱԳԻԾԸ ՀԱՍՏԱՏՎԱԾ Է ՀՀ ՇԻՐԱԿԻ ՄԱՐԶԻ ԳՅՈՒՄՐԻ ՀԱՄԱՅՆՔԻ ԳՅՈՒՄՐԻ ՔԱՂԱՔԱՇԻՆՈՒԹՅԱՆ ՎԱՐՉՈՒԹՅԱՆ ԿՈՂՄԻՑ 2025 ԹՎԱԿԱՆԻ ՄԱՅԻՍԻ 2-Ի ԹԻՎ 2025-ԱՇԽ-0042 ՀԱՄԱՐ ՇԻՆԱՐԱՐԱԿԱՆ ԱՇԽԱՏԱՆՔՆԵՐԻ ԿԱՏԱՐՄԱՆ ԹՈՒՅԼԱՏՎՈՒԹՅԱՆ ՀԻՄԱՆ ՎՐԱ:

15. ՆԱԽԱԳԻԾԸ ՀԱՍՏԱՏՎԱԾ Է ՀՀ ՇԻՐԱԿԻ ՄԱՐԶԻ ԳՅՈՒՄՐԻ ՀԱՄԱՅՆՔԻ ԳՅՈՒՄՐԻ ՔԱՂԱՔԱՇԻՆՈՒԹՅԱՆ ՎԱՐՉՈՒԹՅԱՆ ԿՈՂՄԻՑ 2025 ԹՎԱԿԱՆԻ ՄԱՅԻՍԻ 2-Ի ԹԻՎ 2025-ԱՇԽ-0042 ՀԱՄԱՐ ՇԻՆԱՐԱՐԱԿԱՆ ԱՇԽԱՏԱՆՔՆԵՐԻ ԿԱՏԱՐՄԱՆ ԹՈՒՅԼԱՏՎՈՒԹՅԱՆ ՀԻՄԱՆ ՎՐԱ:

16. ՆԱԽԱԳԻԾԸ ՀԱՍՏԱՏՎԱԾ Է ՀՀ ՇԻՐԱԿԻ ՄԱՐԶԻ ԳՅՈՒՄՐԻ ՀԱՄԱՅՆՔԻ ԳՅՈՒՄՐԻ ՔԱՂԱՔԱՇԻՆՈՒԹՅԱՆ ՎԱՐՉՈՒԹՅԱՆ ԿՈՂՄԻՑ 2025 ԹՎԱԿԱՆԻ ՄԱՅԻՍԻ 2-Ի ԹԻՎ 2025-ԱՇԽ-0042 ՀԱՄԱՐ ՇԻՆԱՐԱՐԱԿԱՆ ԱՇԽԱՏԱՆՔՆԵՐԻ ԿԱՏԱՐՄԱՆ ԹՈՒՅԼԱՏՎՈՒԹՅԱՆ ՀԻՄԱՆ ՎՐԱ:

17. ՆԱԽԱԳԻԾԸ ՀԱՍՏԱՏՎԱԾ Է ՀՀ ՇԻՐԱԿԻ ՄԱՐԶԻ ԳՅՈՒՄՐԻ ՀԱՄԱՅՆՔԻ ԳՅՈՒՄՐԻ ՔԱՂԱՔԱՇԻՆՈՒԹՅԱՆ ՎԱՐՉՈՒԹՅԱՆ ԿՈՂՄԻՑ 2025 ԹՎԱԿԱՆԻ ՄԱՅԻՍԻ 2-Ի ԹԻՎ 2025-ԱՇԽ-0042 ՀԱՄԱՐ ՇԻՆԱՐԱՐԱԿԱՆ ԱՇԽԱՏԱՆՔՆԵՐԻ ԿԱՏԱՐՄԱՆ ԹՈՒՅԼԱՏՎՈՒԹՅԱՆ ՀԻՄԱՆ ՎՐԱ:

18. ՆԱԽԱԳԻԾԸ ՀԱՍՏԱՏՎԱԾ Է ՀՀ ՇԻՐԱԿԻ ՄԱՐԶԻ ԳՅՈՒՄՐԻ ՀԱՄԱՅՆՔԻ ԳՅՈՒՄՐԻ ՔԱՂԱՔԱՇԻՆՈՒԹՅԱՆ ՎԱՐՉՈՒԹՅԱՆ ԿՈՂՄԻՑ 2025 ԹՎԱԿԱՆԻ ՄԱՅԻՍԻ 2-Ի ԹԻՎ 2025-ԱՇԽ-0042 ՀԱՄԱՐ ՇԻՆԱՐԱՐԱԿԱՆ ԱՇԽԱՏԱՆՔՆԵՐԻ ԿԱՏԱՐՄԱՆ ԹՈՒՅԼԱՏՎՈՒԹՅԱՆ ՀԻՄԱՆ ՎՐԱ:

19. ՆԱԽԱԳԻԾԸ ՀԱՍՏԱՏՎԱԾ Է ՀՀ ՇԻՐԱԿԻ ՄԱՐԶԻ ԳՅՈՒՄՐԻ ՀԱՄԱՅՆՔԻ ԳՅՈՒՄՐԻ ՔԱՂԱՔԱՇԻՆՈՒԹՅԱՆ ՎԱՐՉՈՒԹՅԱՆ ԿՈՂՄԻՑ 2025 ԹՎԱԿԱՆԻ ՄԱՅԻՍԻ 2-Ի ԹԻՎ 2025-ԱՇԽ-0042 ՀԱՄԱՐ ՇԻՆԱՐԱՐԱԿԱՆ ԱՇԽԱՏԱՆՔՆԵՐԻ ԿԱՏԱՐՄԱՆ ԹՈՒՅԼԱՏՎՈՒԹՅԱՆ ՀԻՄԱՆ ՎՐԱ:

20. ՆԱԽԱԳԻԾԸ ՀԱՍՏԱՏՎԱԾ Է ՀՀ ՇԻՐԱԿԻ ՄԱՐԶԻ ԳՅՈՒՄՐԻ ՀԱՄԱՅՆՔԻ ԳՅՈՒՄՐԻ ՔԱՂԱՔԱՇԻՆՈՒԹՅԱՆ ՎԱՐՉՈՒԹՅԱՆ ԿՈՂՄԻՑ 2025 ԹՎԱԿԱՆԻ ՄԱՅԻՍԻ 2-Ի ԹԻՎ 2025-ԱՇԽ-0042 ՀԱՄԱՐ ՇԻՆԱՐԱՐԱԿԱՆ ԱՇԽԱՏԱՆՔՆԵՐԻ ԿԱՏԱՐՄԱՆ ԹՈՒՅԼԱՏՎՈՒԹՅԱՆ ՀԻՄԱՆ ՎՐԱ:

21. ՆԱԽԱԳԻԾԸ ՀԱՍՏԱՏՎԱԾ Է ՀՀ ՇԻՐԱԿԻ ՄԱՐԶԻ ԳՅՈՒՄՐԻ ՀԱՄԱՅՆՔԻ ԳՅՈՒՄՐԻ ՔԱՂԱՔԱՇԻՆՈՒԹՅԱՆ ՎԱՐՉՈՒԹՅԱՆ ԿՈՂՄԻՑ 2025 ԹՎԱԿԱՆԻ ՄԱՅԻՍԻ 2-Ի ԹԻՎ 2025-ԱՇԽ-0042 ՀԱՄԱՐ ՇԻՆԱՐԱՐԱԿԱՆ ԱՇԽԱՏԱՆՔՆԵՐԻ ԿԱՏԱՐՄԱՆ ԹՈՒՅԼԱՏՎՈՒԹՅԱՆ ՀԻՄԱՆ ՎՐԱ:

22. ՆԱԽԱԳԻԾԸ ՀԱՍՏԱՏՎԱԾ Է ՀՀ ՇԻՐԱԿԻ ՄԱՐԶԻ ԳՅՈՒՄՐԻ ՀԱՄԱՅՆՔԻ ԳՅՈՒՄՐԻ ՔԱՂԱՔԱՇԻՆՈՒԹՅԱՆ ՎԱՐՉՈՒԹՅԱՆ ԿՈՂՄԻՑ 2025 ԹՎԱԿԱՆԻ ՄԱՅԻՍԻ 2-Ի ԹԻՎ 2025-ԱՇԽ-0042 ՀԱՄԱՐ ՇԻՆԱՐԱՐԱԿԱՆ ԱՇԽԱՏԱՆՔՆԵՐԻ ԿԱՏԱՐՄԱՆ ԹՈՒՅԼԱՏՎՈՒԹՅԱՆ ՀԻՄԱՆ ՎՐԱ:

23. ՆԱԽԱԳԻԾԸ ՀԱՍՏԱՏՎԱԾ Է ՀՀ ՇԻՐԱԿԻ ՄԱՐԶԻ ԳՅՈՒՄՐԻ ՀԱՄԱՅՆՔԻ ԳՅՈՒՄՐԻ ՔԱՂԱՔԱՇԻՆՈՒԹՅԱՆ ՎԱՐՉՈՒԹՅԱՆ ԿՈՂՄԻՑ 2025 ԹՎԱԿԱՆԻ ՄԱՅԻՍԻ 2-Ի ԹԻՎ 2025-ԱՇԽ-0042 ՀԱՄԱՐ ՇԻՆԱՐԱՐԱԿԱՆ ԱՇԽԱՏԱՆՔՆԵՐԻ ԿԱՏԱՐՄԱՆ ԹՈՒՅԼԱՏՎՈՒԹՅԱՆ ՀԻՄԱՆ ՎՐԱ:

24. ՆԱԽԱԳԻԾԸ ՀԱՍՏԱՏՎԱԾ Է ՀՀ ՇԻՐԱԿԻ ՄԱՐԶԻ ԳՅՈՒՄՐԻ ՀԱՄԱՅՆՔԻ ԳՅՈՒՄՐԻ ՔԱՂԱՔԱՇԻՆՈՒԹՅԱՆ ՎԱՐՉՈՒԹՅԱՆ ԿՈՂՄԻՑ 2025 ԹՎԱԿԱՆԻ ՄԱՅԻՍԻ 2-Ի ԹԻՎ 2025-ԱՇԽ-0042 ՀԱՄԱՐ ՇԻՆԱՐԱՐԱԿԱՆ ԱՇԽԱՏԱՆՔՆԵՐԻ ԿԱՏԱՐՄԱՆ ԹՈՒՅԼԱՏՎՈՒԹՅԱՆ ՀԻՄԱՆ ՎՐԱ:

25. ՆԱԽԱԳԻԾԸ ՀԱՍՏԱՏՎԱԾ Է ՀՀ ՇԻՐԱԿԻ ՄԱՐԶԻ ԳՅՈՒՄՐԻ ՀԱՄԱՅՆՔԻ ԳՅՈՒՄՐԻ ՔԱՂԱՔԱՇԻՆՈՒԹՅԱՆ ՎԱՐՉՈՒԹՅԱՆ ԿՈՂՄԻՑ 2025 ԹՎԱԿԱՆԻ ՄԱՅԻՍԻ 2-Ի ԹԻՎ 2025-ԱՇԽ-0042 ՀԱՄԱՐ ՇԻՆԱՐԱՐԱԿԱՆ ԱՇԽԱՏԱՆՔՆԵՐԻ ԿԱՏԱՐՄԱՆ ԹՈՒՅԼԱՏՎՈՒԹՅԱՆ ՀԻՄԱՆ ՎՐԱ:

26. ՆԱԽԱԳԻԾԸ ՀԱՍՏԱՏՎԱԾ Է ՀՀ ՇԻՐԱԿԻ ՄԱՐԶԻ ԳՅՈՒՄՐԻ ՀԱՄԱՅՆՔԻ ԳՅՈՒՄՐԻ ՔԱՂԱՔԱՇԻՆՈՒԹՅԱՆ ՎԱՐՉՈՒԹՅԱՆ ԿՈՂՄԻՑ 2025 ԹՎԱԿԱՆԻ ՄԱՅԻՍԻ 2-Ի ԹԻՎ 2025-ԱՇԽ-0042 ՀԱՄԱՐ ՇԻՆԱՐԱՐԱԿԱՆ ԱՇԽԱՏԱՆՔՆԵՐԻ ԿԱՏԱՐՄԱՆ ԹՈՒՅԼԱՏՎՈՒԹՅԱՆ ՀԻՄԱՆ ՎՐԱ:

27. ՆԱԽԱԳԻԾԸ ՀԱՍՏԱՏՎԱԾ Է ՀՀ ՇԻՐԱԿԻ ՄԱՐԶԻ ԳՅՈՒՄՐԻ ՀԱՄԱՅՆՔԻ ԳՅՈՒՄՐԻ ՔԱՂԱՔԱՇԻՆՈՒԹՅԱՆ ՎԱՐՉՈՒԹՅԱՆ ԿՈՂՄԻՑ 2025 ԹՎԱԿԱՆԻ ՄԱՅԻՍԻ 2-Ի ԹԻՎ 2025-ԱՇԽ-0042 ՀԱՄԱՐ ՇԻՆԱՐԱՐԱԿԱՆ ԱՇԽԱՏԱՆՔՆԵՐԻ ԿԱՏԱՐՄԱՆ ԹՈՒՅԼԱՏՎՈՒԹՅԱՆ ՀԻՄԱՆ ՎՐԱ:

28. ՆԱԽԱԳԻԾԸ ՀԱՍՏԱՏՎԱԾ Է ՀՀ ՇԻՐԱԿԻ ՄԱՐԶԻ ԳՅՈՒՄՐԻ ՀԱՄԱՅՆՔԻ ԳՅՈՒՄՐԻ ՔԱՂԱՔԱՇԻՆՈՒԹՅԱՆ ՎԱՐՉՈՒԹՅԱՆ ԿՈՂՄԻՑ 2025 ԹՎԱԿԱՆԻ ՄԱՅԻՍԻ 2-Ի ԹԻՎ 2025-ԱՇԽ-0042 ՀԱՄԱՐ ՇԻՆԱՐԱՐԱԿԱՆ ԱՇԽԱՏԱՆՔՆԵՐԻ ԿԱՏԱՐՄԱՆ ԹՈՒՅԼԱՏՎՈՒԹՅԱՆ ՀԻՄԱՆ ՎՐԱ:

29. ՆԱԽԱԳԻԾԸ ՀԱՍՏԱՏՎԱԾ Է ՀՀ ՇԻՐԱԿԻ ՄԱՐԶԻ ԳՅՈՒՄՐԻ ՀԱՄԱՅՆՔԻ ԳՅՈՒՄՐԻ ՔԱՂԱՔԱՇԻՆՈՒԹՅԱՆ ՎԱՐՉՈՒԹՅԱՆ ԿՈՂՄԻՑ 2025 ԹՎԱԿԱՆԻ ՄԱՅԻՍԻ 2-Ի ԹԻՎ 2025-ԱՇԽ-0042 ՀԱՄԱՐ ՇԻՆԱՐԱՐԱԿԱՆ ԱՇԽԱՏԱՆՔՆԵՐԻ ԿԱՏԱՐՄԱՆ ԹՈՒՅԼԱՏՎՈՒԹՅԱՆ ՀԻՄԱՆ ՎՐԱ:

30. ՆԱԽԱԳԻԾԸ ՀԱՍՏԱՏՎԱԾ Է ՀՀ ՇԻՐԱԿԻ ՄԱՐԶԻ ԳՅՈՒՄՐԻ ՀԱՄԱՅՆՔԻ ԳՅՈՒՄՐԻ ՔԱՂԱՔԱՇԻՆՈՒԹՅԱՆ ՎԱՐՉՈՒԹՅԱՆ ԿՈՂՄԻՑ 2025 ԹՎԱԿԱՆԻ ՄԱՅԻՍԻ 2-Ի ԹԻՎ 2025-ԱՇԽ-0042 ՀԱՄԱՐ ՇԻՆԱՐԱՐԱԿԱՆ ԱՇԽԱՏԱՆՔՆԵՐԻ ԿԱՏԱՐՄԱՆ ԹՈՒՅԼԱՏՎՈՒԹՅԱՆ ՀԻՄԱՆ ՎՐԱ:

31. ՆԱԽԱԳԻԾԸ ՀԱՍՏԱՏՎԱԾ Է ՀՀ ՇԻՐԱԿԻ ՄԱՐԶԻ ԳՅՈՒՄՐԻ ՀԱՄԱՅՆՔԻ ԳՅՈՒՄՐԻ ՔԱՂԱՔԱՇԻՆՈՒԹՅԱՆ ՎԱՐՉՈՒԹՅԱՆ ԿՈՂՄԻՑ 2025 ԹՎԱԿԱՆԻ ՄԱՅԻՍԻ 2-Ի ԹԻՎ 2025-ԱՇԽ-0042 ՀԱՄԱՐ ՇԻՆԱՐԱՐԱԿԱՆ ԱՇԽԱՏԱՆՔՆԵՐԻ ԿԱՏԱՐՄԱՆ ԹՈՒՅԼԱՏՎՈՒԹՅԱՆ ՀԻՄԱՆ ՎՐԱ:

32. ՆԱԽԱԳԻԾԸ ՀԱՍՏԱՏՎԱԾ Է ՀՀ ՇԻՐԱԿԻ ՄԱՐԶԻ ԳՅՈՒՄՐԻ ՀԱՄԱՅՆՔԻ ԳՅՈՒՄՐԻ ՔԱՂԱՔԱՇԻՆՈՒԹՅԱՆ ՎԱՐՉՈՒԹՅԱՆ ԿՈՂՄԻՑ 2025 ԹՎԱԿԱՆԻ ՄԱՅԻՍԻ 2-Ի ԹԻՎ 2025-ԱՇԽ-0042 ՀԱՄԱՐ ՇԻՆԱՐԱՐԱԿԱՆ ԱՇԽԱՏԱՆՔՆԵՐԻ ԿԱՏԱՐՄԱՆ ԹՈՒՅԼԱՏՎՈՒԹՅԱՆ ՀԻՄԱՆ ՎՐԱ:

33. ՆԱԽԱԳԻԾԸ ՀԱՍՏԱՏՎԱԾ Է ՀՀ ՇԻՐԱԿԻ ՄԱՐԶԻ ԳՅՈՒՄՐԻ ՀԱՄԱՅՆՔԻ ԳՅՈՒՄՐԻ ՔԱՂԱՔԱՇԻՆՈՒԹՅԱՆ ՎԱՐՉՈՒԹՅԱՆ ԿՈՂՄԻՑ 2025 ԹՎԱԿԱՆԻ ՄԱՅԻՍԻ 2-Ի ԹԻՎ 2025-ԱՇԽ-0042 ՀԱՄԱՐ ՇԻՆԱՐԱՐԱԿԱՆ ԱՇԽԱՏԱՆՔՆԵՐԻ ԿԱՏԱՐՄԱՆ ԹՈՒՅԼԱՏՎՈՒԹՅԱՆ ՀԻՄԱՆ ՎՐԱ:

34. ՆԱԽԱԳԻԾԸ ՀԱՍՏԱՏՎԱԾ Է ՀՀ ՇԻՐԱԿԻ ՄԱՐԶԻ ԳՅՈՒՄՐԻ ՀԱՄԱՅՆՔԻ ԳՅՈՒՄՐԻ ՔԱՂԱՔԱՇԻՆՈՒԹՅԱՆ ՎԱՐՉՈՒԹՅԱՆ ԿՈՂՄԻՑ 2025 ԹՎԱԿԱՆԻ ՄԱՅԻՍԻ 2-Ի ԹԻՎ 2025-ԱՇԽ-0042 ՀԱՄԱՐ ՇԻՆԱՐԱՐԱԿԱՆ ԱՇԽԱՏԱՆՔՆԵՐԻ ԿԱՏԱՐՄԱՆ ԹՈՒՅԼԱՏՎՈՒԹՅԱՆ ՀԻՄԱՆ ՎՐԱ:

35. ՆԱԽԱԳԻԾԸ ՀԱՍՏԱՏՎԱԾ Է ՀՀ ՇԻՐԱԿԻ ՄԱՐԶԻ ԳՅՈՒՄՐԻ ՀԱՄԱՅՆՔԻ ԳՅՈՒՄՐԻ ՔԱՂԱՔԱՇԻՆՈՒԹՅԱՆ ՎԱՐՉՈՒԹՅԱՆ ԿՈՂՄԻՑ 2025 ԹՎԱԿԱՆԻ ՄԱՅԻՍԻ 2-Ի ԹԻՎ 2025-ԱՇԽ-0042 ՀԱՄԱՐ ՇԻՆԱՐԱՐԱԿԱՆ ԱՇԽԱՏԱՆՔՆԵՐԻ ԿԱՏԱՐՄԱՆ ԹՈՒՅԼԱՏՎՈՒԹՅԱՆ ՀԻՄԱՆ ՎՐԱ:

36. ՆԱԽԱԳԻԾԸ ՀԱՍՏԱՏՎԱԾ Է ՀՀ ՇԻՐԱԿԻ ՄԱՐԶԻ ԳՅՈՒՄՐԻ ՀԱՄԱՅՆՔԻ ԳՅՈՒՄՐԻ ՔԱՂԱՔԱՇԻՆՈՒԹՅԱՆ ՎԱՐՉՈՒԹՅԱՆ ԿՈՂՄԻՑ 2025 ԹՎԱԿԱՆԻ ՄԱՅԻՍԻ 2-Ի ԹԻՎ 2025-ԱՇԽ-0042 ՀԱՄԱՐ ՇԻՆԱՐԱՐԱԿԱՆ ԱՇԽԱՏԱՆՔՆԵՐԻ ԿԱՏԱՐՄԱՆ ԹՈՒՅԼԱՏՎՈՒԹՅԱՆ ՀԻՄԱՆ ՎՐԱ:

37. ՆԱԽԱԳԻԾԸ ՀԱՍՏԱՏՎԱԾ Է ՀՀ ՇԻՐԱԿԻ ՄԱՐԶԻ ԳՅՈՒՄՐԻ ՀԱՄԱՅՆՔԻ ԳՅՈՒՄՐԻ ՔԱՂԱՔԱՇԻՆՈՒԹՅԱՆ ՎԱՐՉՈՒԹՅԱՆ ԿՈՂՄԻՑ 2025 ԹՎԱԿԱՆԻ ՄԱՅԻՍԻ 2-Ի ԹԻՎ 2025-ԱՇԽ-0042 ՀԱՄԱՐ ՇԻՆԱՐԱՐԱԿԱՆ ԱՇԽԱՏԱՆՔՆԵՐԻ ԿԱՏԱՐՄԱՆ ԹՈՒՅԼԱՏՎՈՒԹՅԱՆ ՀԻՄԱՆ ՎՐԱ:

38. ՆԱԽԱԳԻԾԸ ՀԱՍՏԱՏՎԱԾ Է ՀՀ ՇԻՐԱԿԻ ՄԱՐԶԻ ԳՅՈՒՄՐԻ ՀԱՄԱՅՆՔԻ ԳՅՈՒՄՐԻ ՔԱՂԱՔԱՇԻՆՈՒԹՅԱՆ ՎԱՐՉՈՒԹՅԱՆ ԿՈՂՄԻՑ 2025 ԹՎԱԿԱՆԻ ՄԱՅԻՍԻ 2-Ի ԹԻՎ 2025-ԱՇԽ-0042 ՀԱՄԱՐ ՇԻՆԱՐԱՐԱԿԱՆ ԱՇԽԱՏԱՆՔՆԵՐԻ ԿԱՏԱՐՄԱՆ ԹՈՒՅԼԱՏՎՈՒԹՅԱՆ ՀԻՄԱՆ ՎՐԱ:

39. ՆԱԽԱԳԻԾԸ ՀԱՍՏԱՏՎԱԾ Է ՀՀ ՇԻՐԱԿԻ ՄԱՐԶԻ ԳՅՈՒՄՐԻ ՀԱՄԱՅՆՔԻ ԳՅՈՒՄՐԻ ՔԱՂԱՔԱՇԻՆՈՒԹՅԱՆ ՎԱՐՉՈՒԹՅԱՆ ԿՈՂՄԻՑ 2025 ԹՎԱԿԱՆԻ ՄԱՅԻՍԻ 2-Ի ԹԻՎ 2025-ԱՇԽ-0042 ՀԱՄԱՐ ՇԻՆԱՐԱՐԱԿԱՆ ԱՇԽԱՏԱՆՔՆԵՐԻ ԿԱՏԱՐՄԱՆ ԹՈՒՅԼԱՏՎՈՒԹՅԱՆ ՀԻՄԱՆ ՎՐԱ:

40. ՆԱԽԱԳԻԾԸ ՀԱՍՏԱՏՎԱԾ Է ՀՀ ՇԻՐԱԿԻ

თბილისი ენერჯი

მიცკევიჩის ქ.№18ა, თბილისი, 0194, საქართველო
ს/კ 205129617; +995 (32) 2404004; info@te.ge; www.te.ge

№ 02-13-22412-24
19 / 04 / 2024

შპს „ალიანსი სამგორი“-ს დირექტორის წარმომადგენელს
გიორგი ზირაქაშვილს

ბატონო გიორგი,

თქვენი მიმდინარე წლის 10 აპრილის №02-13-22412-24 განცხადების პასუხად, რომელიც ეხება ქ. თბილისი, მოსკოვის გამზირი №9ა-ში მდებარე მიწის ნაკვეთზე (ს/კ: №01.17.12.003.207) დაგეგმილ სამშენებლო სამუშაოებთან დაკავშირებით პოზიციას და გენგეგმის დამოწმებას გაცნობებთ, რომ აღნიშნული საკადასტრო ერთეულის სიახლოვეს გადის შპს „თბილისი ენერჯის“ კუთვნილი მიწისქვეშა **D=90 მმ-იანი** საშუალო წნევის გაზსადენი (იხ. დანართი).

კომპანია თანახმაა მოიპოვოთ სამშენებლო სამუშაოების წარმოების ნებართვა შემდეგი პირობის გათვალისწინებით:

- აუცილებელია მანძილი მიწისქვეშა გაზსადენის ღერძიდან ასაშენებელი შენობა-ნაგებობის საძირკვლამდე განისაზღვროს არანაკლებ **4 (ოთხი)** მეტრით, საქართველოს ეკონომიკური განვითარების მინისტრის 2010 წლის 14 აპრილის №1-1/525 ბრძანების - „გაზის სისტემების უსაფრთხოების ზოგადი მოთხოვნების“ წესების შესაბამისად.

რაც შეეხება გენგეგმას, დასამოწმებლად უნდა წარმოადგინოთ ასაშენებელი ობიექტის დეტალური PDF-ვერსია 1:500 მასშტაბით, სადაც დატანილი იქნება პირობითი აღნიშვნები, შემსრულებლის ხელმოწერა და ბეჭედი, კომპანიის გაზსადენი უსაფრთხოების ზონების დაცვის გათვალისწინებით.

შეთანხმება ძალაშია **6 (ექვსი)** თვის ვადით.

დანართი: სქემატური ნახაზი- 1 (ერთი) ფურცელი.

პატივისცემით,

გიგლა თამაზაშვილი
დირექტორი ტექნიკურ საკითხებში

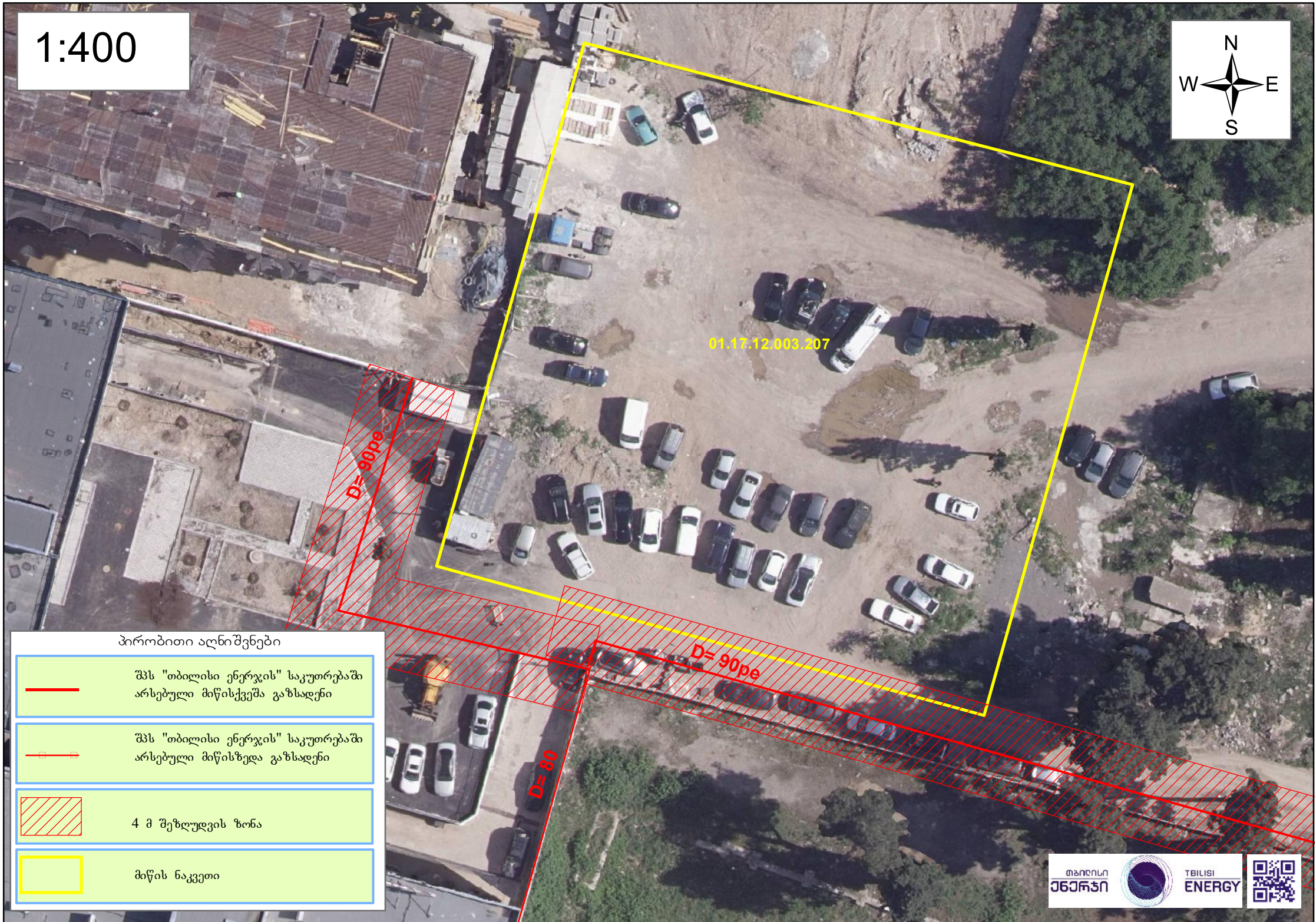
1:400
N
W
E
S
01.17.12.003.207
D= 90pe
D= 90pe
D= 80
პირობითი აღნიშვნები
შპს "თბილისი ენერჯის" საკუთრებაში არსებული მიწისქვეშა გაზსადენი
შპს "თბილისი ენერჯის" საკუთრებაში არსებული მიწისზედა გაზსადენი
4 მ შეზღუდვის ზონა
მიწის ნაკვეთი
თბილისი ენერჯი
TBILISI ENERGY

შშმპ სვლაგეზის კავშირი ტროტუართან

საპროექტო მიწის ნაკვეთს საზოგადოებრივი სივრცე დადგენილი აქვს სამხრეთ მხარეს მაგრამ მისასვლელი გაჩნია სამხრეთიდანაც და ჩრდილოეთიდანაც. ორივე მისასვლელი თანაბარმნიშვნელოვანი 2.5მ სიგანის ტროტუარიანი ქუჩაა. შშმპ სვლაგეზი დაკავშირებულია ჩრდილოეთით მდებარე მისასვლელთან.

მიწისპირა სართულიდან ტროტუარამდე შშმპ სვლაგეზი მიემართება მიწისქვეშა ავტოსადგომების გადახურვის ფილაზე მოწყობილ ზედაპირზე. აღნიშნული ზედაპირი დახრილია წყარინების მიზნით 0.9%-ით ასევე ქანობია უშუალოდ ტროტუართან რაც 3.8%-ს შეადგენს. ვინაიდან სავალი ზედაპირის ქანობი 5%-ზე დაბალია პანდუსად არ მოიაზრება. ასევე ქანობის ამაღლება არ აღემატება 15სმ-ს ამიტომ საჭირო არაა სახელურის მოწყობა თანახმად წესების 1010.9 ქვეთავისა

გაზსადენის მდებარეობა და შეზღუდვის ზონები დატანილია თბილისი ენერჯის NO2-13-22412-24 19.04.2024 წერილის დანართის მიხედვით.

გენგეგმის დათვალიერებისას ადვილად აღსაქმელია, რომ ასაშენებელი შენობა ნაკვეთის სიღრმეშია განთავსებული, ხოლო გაზსადენის შეზღუდვა საკადასტრო საზღვარს მცირედით კვეთს. შესაბამისად დაცულია საქართველოს ეკონომიკური განვითარების მინისტრის N1-1/525 14.04.2010 ბრძანების "გაზის სისტემების უსაფრთხოების ზოგადი მოთხოვნების" პირობები.

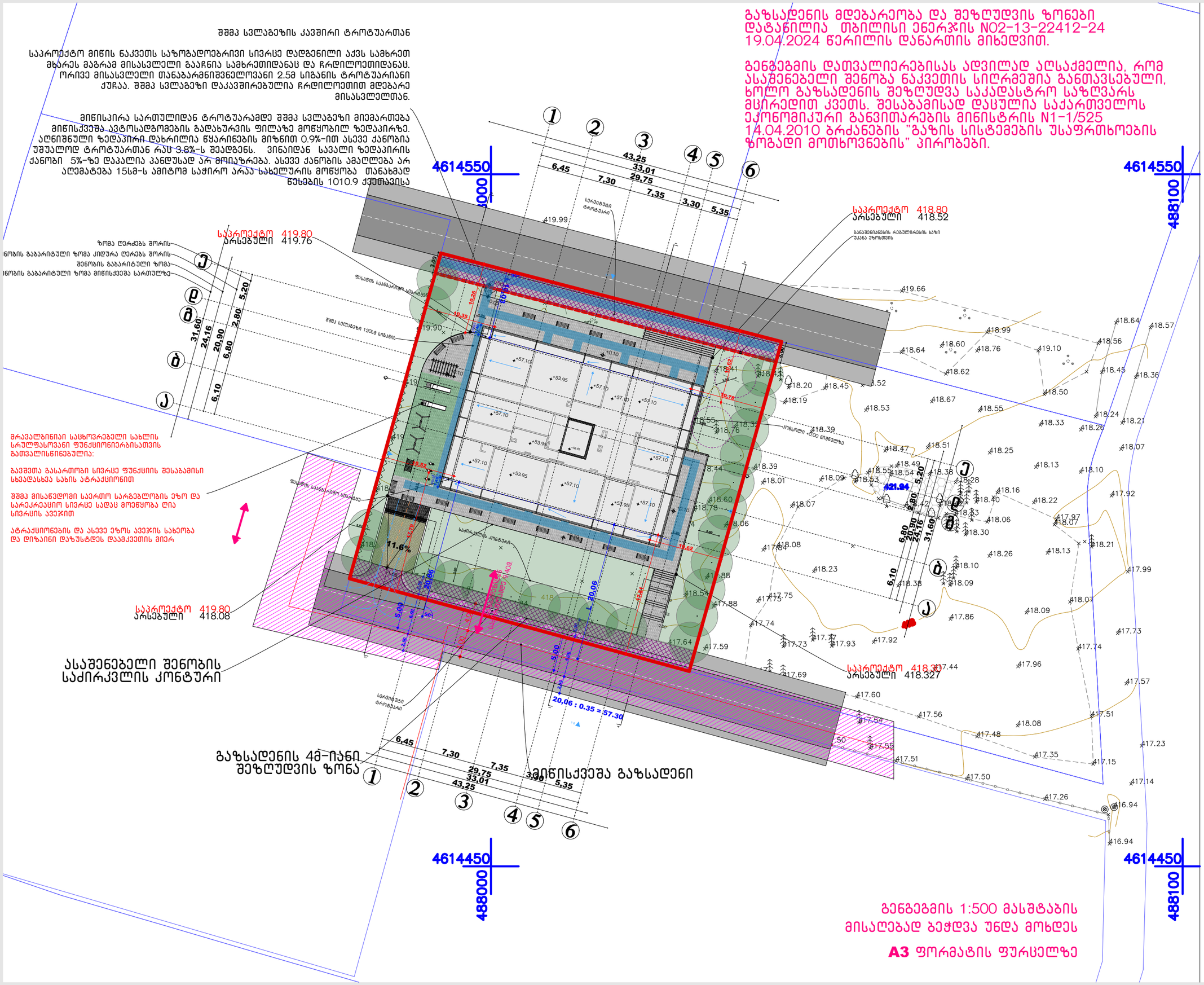

გენგეგმის 1:500 მასშტაბის მისაღებად ბეჭდვა უნდა მოხდეს **A3** ფორმატის ფურცელზე

პროექტის მომზადების თარიღი: 2024

ექსპერტიზა/შენიშვნა

მისამართი:
ქალაქი თბილისი გამზირი მოსკოვი №9ა 01.17.12.003.207 2500 კვ.მ.

პროექტის დასახელება:
მრავალბინიანი საცხოვრებელი სახლი

ნახაზის დასახელება/მასშტაბი:
გენგეგმა

A3 1:500

დამკვეთი:
შპს ალიანსი სამგორი

კონსტრუქტორი: ნიკა სარდანაშვილი

არქიტექტორი:
გიორგი ჩირაქაშვილი

კონსტრუქციული შეფასება:
ნიკოლოზ დონაძე

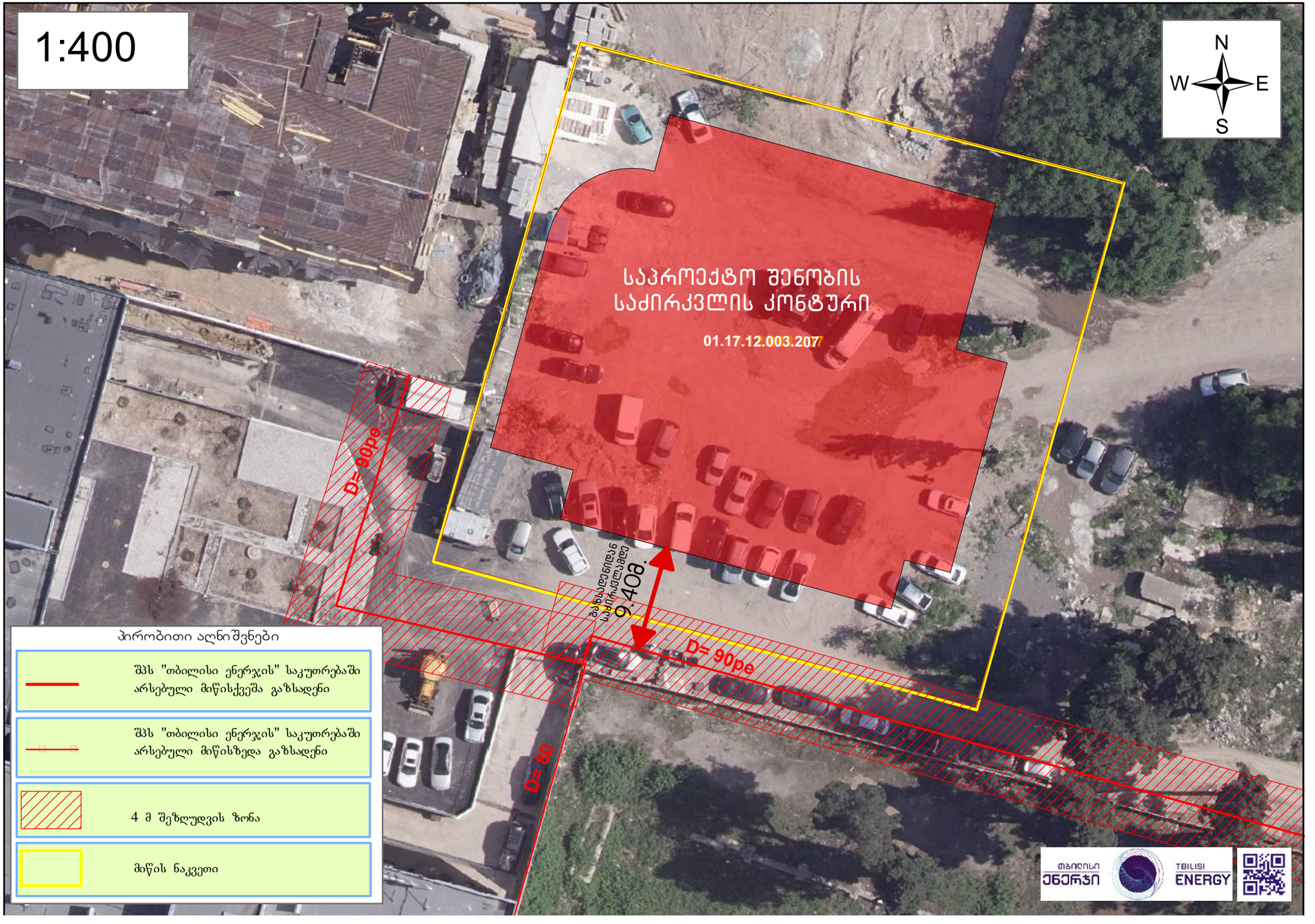

ნახაზი დამუშავებულია თბილისი ენერჯის დანართზე
სადაც მითითებული 1:400 მასშტაბი 4 ფორმატის
ფურცელზე განაწილდა წარმოდგენილის შესაბამისად1:500

პროექტის არქიტექტორი:

გიორგი ზირაქაშვილი