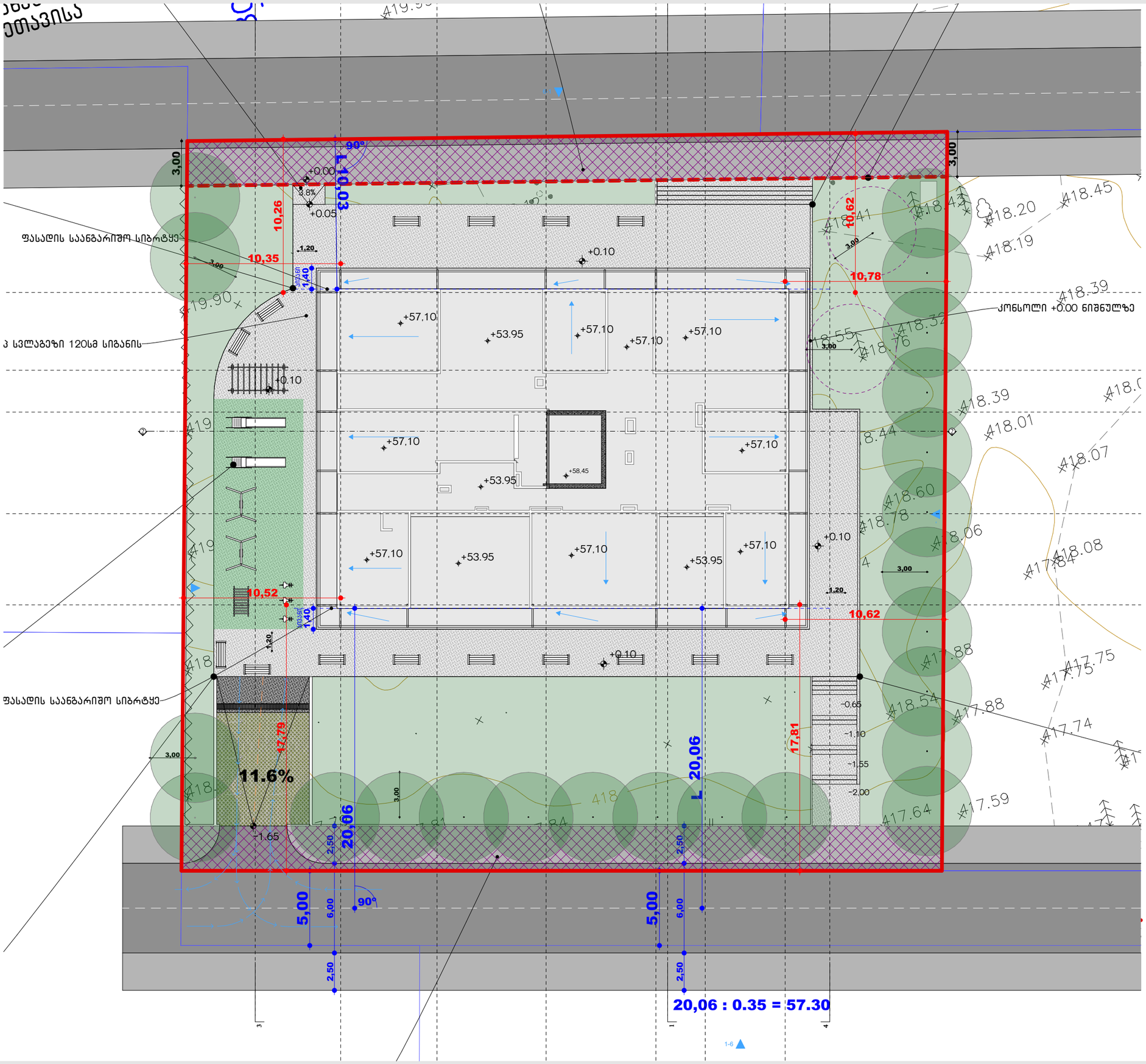

პროექტის მომზადების თარიღი: 2024

ექსპლიკაცია/შენიშვნა

მისამართი:

ქალაქი თბილისი გამზირი მოსკოვი №9ა 01.17.12.003.207 2500 კვ.მ.

პროექტის დასახელება:

მრავალბინიანი საცხოვრებელი სახლი

ნახაზის დასახელება/მასშტაბი:

სიმაღლის ანგარიში

გენგეგმა

1:250

დამკვეთი:

შპს ალიანსი სამგორი ყოველგვარ

დირექტორი: ნიკა სარდანაშვილი

არქიტექტორი:

გიორგი ზირაქაშვილი

კვ ვვე საექსპერტო შეფასება:

ნიკოლოზ დონაძე

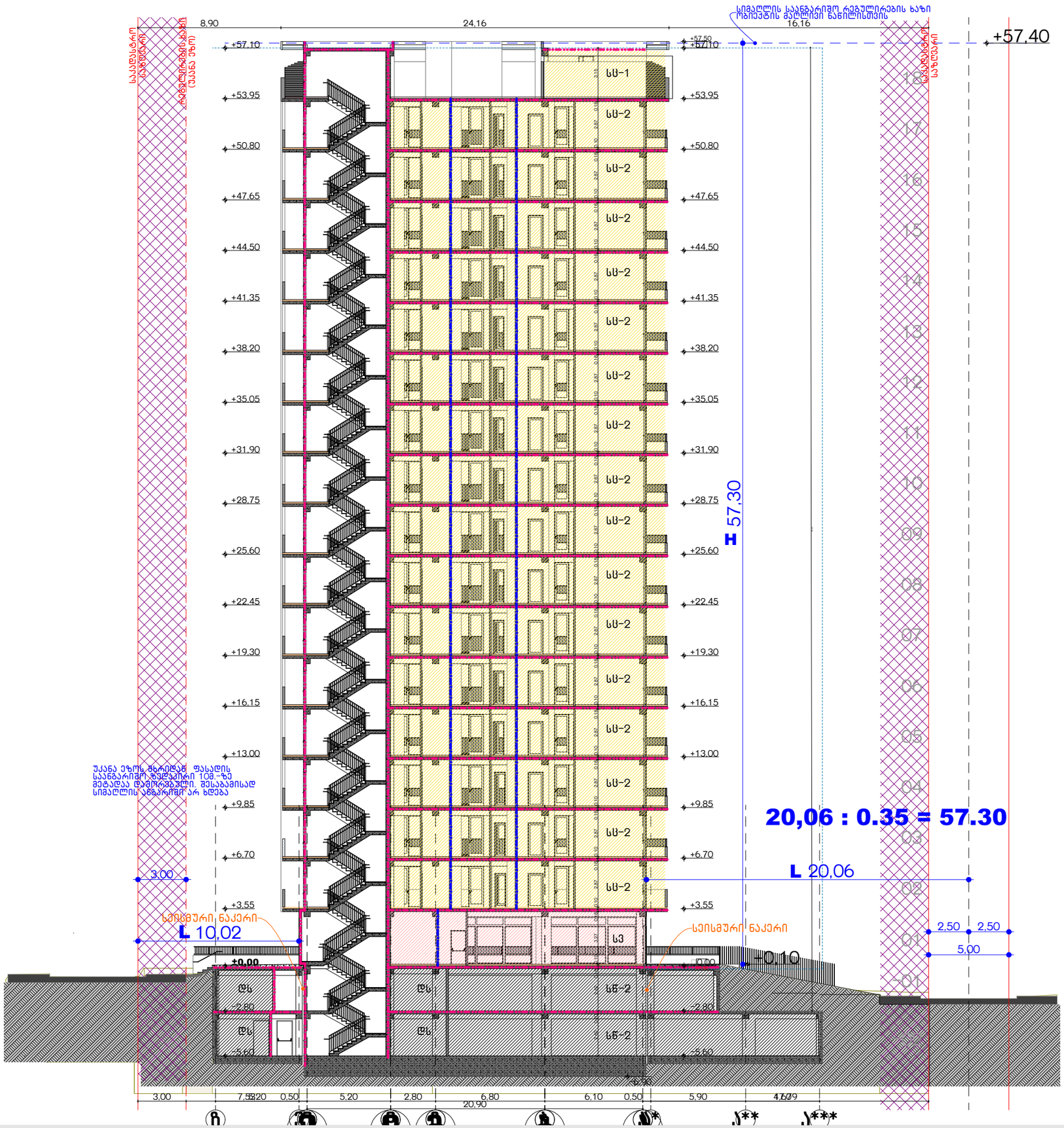
სიმაღლის საანგარიშო რეგულირების ხაზი
ობიექტის მაღლივი ნაწილისთვის
8,90
24,16
16,16
+57,40
+57,10
+53,95
+50,80
+47,65
+44,50
+41,35
+38,20
+35,05
+31,90
+28,75
+25,60
+22,45
+19,30
+16,15
+13,00
+9,85
+6,70
+3,55
±0,00
-0,10
სც-1
სც-2
სწ-2
სწ-1
სწ-2
სპ
სპ
სპ