პერსპექტივა



შ.პ.ს "შოთა ჩიკვაიძე და კომპანია" 5 79 00 02 72			მის: ქ.თბილისი, გლდანი-ნაძალადევის რაიონი, თ. ერისთავის ქ. №46	2024 წელი			
დირექტორი		შ. ჩიკვაიძე	კორექტირებული არქიტექტურული ნაწილი	სტადია	ფურცელი	ფურც.რაო.	მასშტაბი
მთ.არქიტექტ.		შ. ჩიკვაიძე	რენდერი 1				
შეასრულა		თ. ჩიკვაიძე					
დამკვეთი		შ.პ.ს. "შ.ბ.ც."		პრ	29	36	



შ.პ.ს "შოთა ჩიკვაიძე და კომპანია" 5 79 00 02 72			მის: ქ.თბილისი, გლდანი-ნაძალადევის რაიონი, თ. ერისთავის ქ. №46	2024 წელი
დირექტორი		შ. ჩიკვაიძე	კორექტირებული არქიტექტურული ნაწილი	
მთ.არქიტექტ.		შ. ჩიკვაიძე	რენდერი 2	
შეასრულა		თ. ჩიკვაიძე		
დამკვეთი		შ.პ.ს. "მ.ბ.ც."		

სტადია	ფურცელი	ფურც.რაო.	მასშტაბი
პრ	30	36	



შ.პ.ს "შოთა ჩიკვაიძე და კომპანია" 5 79 00 02 72			მის: ქ.თბილისი, გლდანი-ნაძალადევის რაიონი, თ. ერისთავის ქ. №46	2024 წელი			
დირექტორი		შ. ჩიკვაიძე	კორექტირებული არქიტექტურული ნაწილი	სტადია	ფურცელი	ფურც.რაო.	მასშტაბი
მთ.არქიტექტ.		შ. ჩიკვაიძე	რენდერი 3	პრ	31	36	
შესრულა		თ. ჩიკვაიძე					
დამკვეთი		შ.პ.ს. "მ.ბ.ც."					



ҒҺ ҒЗ "ЗЗМЭЗ ҒЭЗЗЭЛЭ Ѳ ЭЛЭЗЭЛЭЗ" 5 79 00 02 72			3ОЪ: Д.ОЗЭЭѲЪОЪЭ, ЗѲѲѲЭЭЭЪ-ЭЭЭЭѲЭЭЗЭЗЭЪ ѲЭОЛЭЪ, Ѳ. ЗѲЛЪЛЭЭЗЪ Д. №46	2024 ЭЭЭѲ
ѲЭЛЭЗЭДѲЛЭѲ	ЗЛЭЛЭЪ.	Ѳ. ЪЭЗЗЭЛЭД	ЭЛЭѲЭЗЭДѲЛЭЭЭЗДѲЛЭЭЭЗДЭЭЭЭ ЭѲЭЛЭЗДѲЛЭЭЭЗДЭЭЭЭ ЭЭЭѲЭЭЭЭ	ЭЭЭЛЭЭЭ
ЗЛЭЛЭЗДЭЭЭ	ЗЛЭЛЭЗДЭЭЭ	Ѳ. ЪЭЗЗЭЛЭД		
ЭЛЭЗЭДѲЛЭѲ.	ЭЛЭЗЭДѲЛЭѲ.	З. ЪЭЗЗЭЛЭД		
ЭЛЭЗЭДѲЛЭѲ	ЭЛЭЗЭДѲЛЭѲ	З. ЪЭЗЗЭЛЭД		
ѲЭЛЭЗЭДѲЛЭѲ	ЗЛЭЛЭЗДЭЭЭ	З.Ъ. "З.Ъ.Ѳ."		

ЭЛЭЗЭДѲЛЭѲ	ЭЛЭЗЭДѲЛЭѲ.	ЭЛЭЗЭДѲЛЭѲ ЭЭЭЭ



შ.პ.ს "შოთა ჩიკვაიძე და კომპანია" 5 79 00 02 72			მის: ქ.თბილისი, გლდანი-ნაძალადევის რაიონი, თ. ერისთავის ქ. №46	2024 წელი			
დირექტორი		შ. ჩიკვაიძე	კორექტირებული არქიტექტურული ნაწილი	სტადია	ფურცელი	ფურც.რაო.	მასშტაბი
მთ.არქიტექტ.		შ. ჩიკვაიძე	რენდერი 5				
შესრულა		თ. ჩიკვაიძე					
დამკვეთი		შ.პ.ს. "შ.ბ.ც."		პრ	33	36	



შ.პ.ს "შოთა ჩიკვაიძე და კომპანია" 5 79 00 02 72			მის: ქ.თბილისი, გლდანი-ნაძალადევის რაიონი, თ. ერისთავის ქ. №46	2024 წელი			
დირექტორი		შ. ჩიკვაიძე	კორექტირებული არქიტექტურული ნაწილი	სტადია	ფურცელი	ფურც.რაო.	მასშტაბი
მთ.არქიტექტ.		შ. ჩიკვაიძე	რენდერი 6				
შეასრულა		თ. ჩიკვაიძე					
დამკვეთი		შ.პ.ს. "შ.ბ.ც."		პრ	34	36	



შ.პ.ს "შოთა ჩიკვაიძე და კომპანია" 5 79 00 02 72			მის: ქ.თბილისი, გლდანი-ნაძალადევის რაიონი, თ. ერისთავის ქ. №46	2024 წელი			
დირექტორი		შ. ჩიკვაიძე	კორექტირებული არქიტექტურული ნაწილი	სტადია	ფურცელი	ფურც.რაოდ.	მასშტაბი
მთ.არქიტექტ.		შ. ჩიკვაიძე	რენდერი 7				
შეასრულა		თ. ჩიკვაიძე					
დამკვეთი		შ.პ.ს. "შ.ბ.ც."		პრ	35	36	

ფოტომონტაჟი

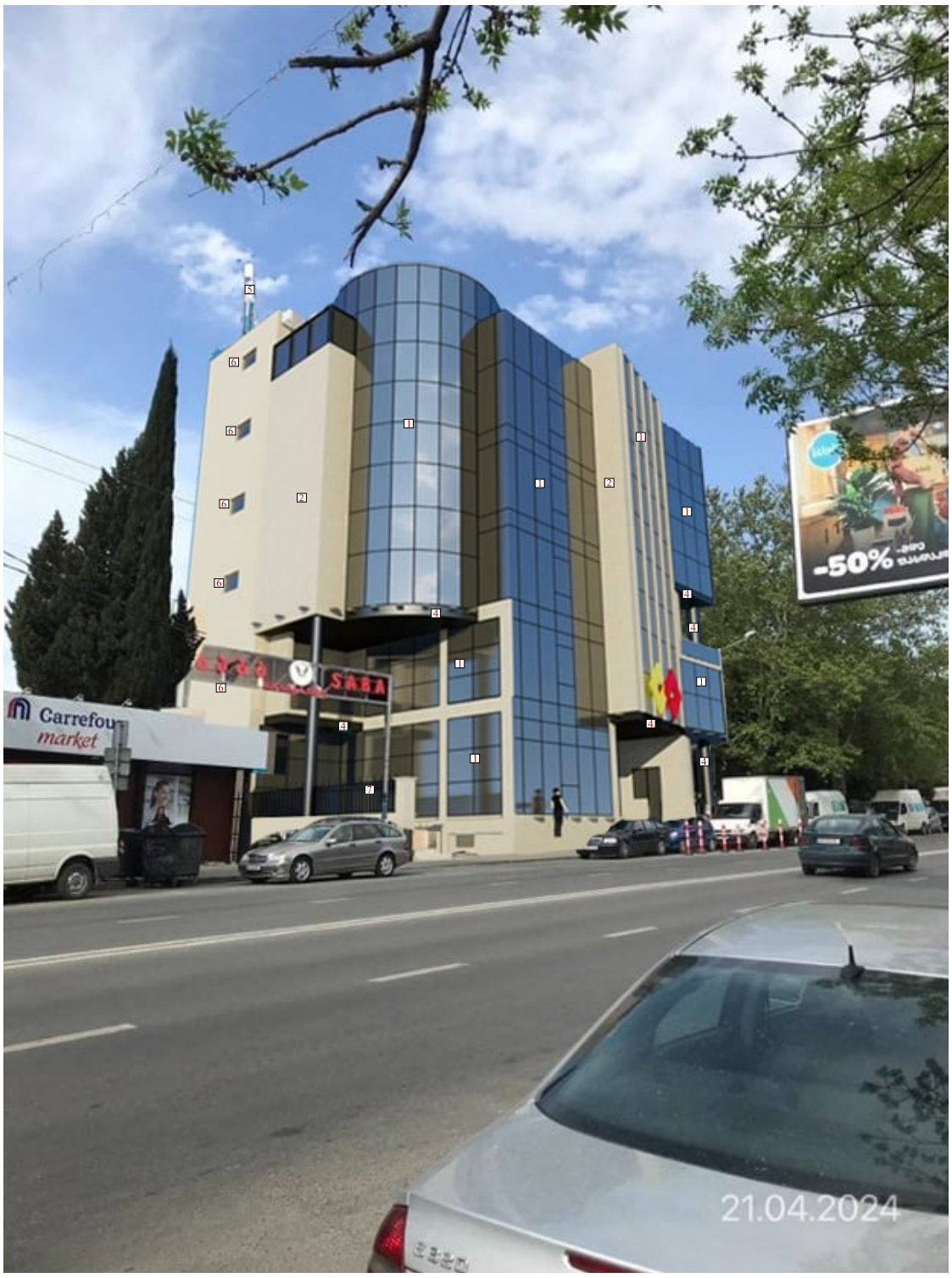

ექსპლიკაცია

1 კალაპაკსისტემის ვიტრაჟი ღია რუხი ფერის მინებით

2 მოპირკეთებულია ბუნებრივი ქვით (ტრავერტინით)

3 შეღებილია ტრავერტინის ფერის ტონალობის ღია კლემისფერი ფასადის საღებავით (მიფრქვევის მეთოდით)

4 მოპირკეთებულია ღია რუხი ფერის ალუკაბონდით

5 მაბთიკომის საბაზისო სადგური

6 მინაბლოკი

7 ალუმინის მოაჯირი

შ.პ.ს "შოთა ჩიკვაიძე და კომპანია" 5 79 00 02 72			მის: ქ.თბილისი, გლდანი-ნაძალადევის რაიონი, თ. ერისთავის ქ. №46	2024წელი		
დირექტორი		შ. ჩიკვაიძე	კორექტირებული არქიტექტურული ნაწილი	სტადია	ფურცელი	ფურც.რაოდ.	მასშტაბი
მთ.არქიტექტ.		შ. ჩიკვაიძე	ფოტომონტაჟი				
შესრულა		თ. ჩიკვაიძე					
დამკვეთი		შ.პ.ს. "შ.ბ.ც."		პრ	36	36	