ᑌᖁᔐᕐᕈᖅ ᖁ

პირობითი აღნიშვნა

	სიმბოლოს სახელწოდება
	ხელის ცეცხლმაქრი
	სახანძრო მილსადარი
	საბანგებო ხმოვანი განგაშის საკომუნიკაციო სისტემა
	კვამლზე მოქმედი მაუწყებელი
	კვამლის ავტომატური აღმომჩენი
	ავტოსაშხეფი
	ორმხრივი კავშირის სისტემა
	სახანძრო განგაშის ღილაკი
	დამკავებელთა შეტყობინების სისტემა
	მხედველობითი განგაშის სიგნალი
	ავარიული განათება
	სახანძრო მისაერთებელი
	სახანძრო კიდრანტი


მონოლითი


შეზავებელი


საპაერო შახტები მეძანიკური განიავებისთვის

60 წუთიანი ხანძარმედეგი კედელი


120 წუთიანი ხანძარმედეგი კედელი

დაკავებულობების ზმუშები	დაკავებულობების ზმუშე აღნიშვნა	შრის კოდი	დაშტრიხვა	ხაზის სისქე	დაშტრიხვის მასშტაბი	დაშტრიხვის კუთხე
საცხოვრებელი ზმუშე (სც)		RGB(255,255,0)	ANSI31	0.05 mm	40	0
სასაწყობო ზმუშე (სწ)		RGB (136,135,134)	ANSI31	0.05 mm	40	0
დამხმარე ზმუშე (დზ)		RGB(57,57,56)	ANSI31	0.05 mm	40	0


მისაწვდომობა

გასახვლელთან მისადგომი მანძილი



საევაკუაციო გასახვლელი

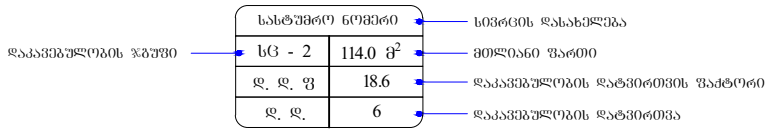

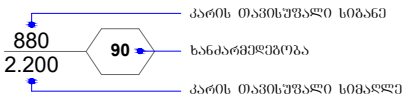

შენობა-ნაგებობის უსაფრთხოების წესებთან შესაბამისობის ანალიზი

გამოყენებული წესები - **„შენობა-ნაგებობის უსაფრთხოების წესები“**

ჩამოთვალეთ შენობის დაკავებულებები და აღწერეთ თითოეული გამოყენება
საშუალო საფრთხის შემცველი სასაწყობო ჯგუფი სწ-1 **-6.00 და -3.00** ნიშნულებზე განთავსებული ინვენტარის საწყობი.
მცირე საფრთხის შემცველი სასაწყობო ჯგუფი სწ-2 **-6.00 და -3.00** ნიშნულებზე განთავსებული შემოზღუდული ავტოსადგომი გარაჟი.
საცხოვრებელი ჯგუფი სც-2 **±0.00 დან +36.30** ნიშნულის ჩათვლით განთავსებული საცხოვრებელი ბინები ხანგრძლივად დამკავებლებისათვის.

კონსტრუქციის ტიპი:	
განსაზღვრეთ კონსტრუქციის არსებული შენობისთვის: მაგალითი: II-A, II-B, V-A, V-B	
განსაზღვრეთ კონსტრუქციის ტიპი ახალი შენობისთვის: მაგალითი: II-A, II-B, V-A, V-B	**I - A** **მიწის ზემოთ 12 სართული** **მიწის ქვემოთ 2 სართული**
შერეული კონსტრუქციის შემთხვევაში მიუთითეთ ტიპები, რომელიც გამოყენებული იქნება, განსაზღვრეთ ტიპები და მათი მდებარეობა:	

სიმაღლის შეზღუდვები ცხრილი 503 -ის მიხედვით		
დაკავებულობები	დასაშვები სართულიანობა	შემოთავაზებული სართულიანობა
1. სასაწყობო ჯგუფი სწ-1	შეუზღუდავი	3 სართული
2. სასაწყობო ჯგუფი სწ-2	შეუზღუდავი	1 სართული
3. საცხოვრებელი ჯგუფი სც-2	შეუზღუდავი	12 სართული
4. დამხმარე ჯგუფი დს	შეუზღუდავი	1 სართული
	დასაშვები სიმაღლე	შემოთავაზებული სიმაღლე
შენობის საერთო სიმაღლე =	შეუზღუდავი	47.39
მიწის ზემოთ სართულის რაოდენობა =		13
მიწის დონის ქვედა სართულის რაოდენობა =		2
სახანძრო-ტექნიკური სიმაღლე		36.60

ფართობის შეზღუდვები ცხრილი 503 -ის მიხედვით			
დაკავებულობები		დასაშვები ფართობი კვ.მ.	შემოთავაზებული ფართობი კვ.მ.
სასაწყობო ჯგუფი სწ-1 შერეული საწყობი	-6.00	შეუზღუდავი	164.6
სასაწყობო ჯგუფი სწ-1 შერეული საწყობი	-3.00	შეუზღუდავი	12.4
სასაწყობო ჯგუფი სწ-2 შემოზღუდული ავტოსადგომი გარაჟი	-6.00	შეუზღუდავი	786.3
სასაწყობო ჯგუფი სწ-2 შემოზღუდული ავტოსადგომი გარაჟი	-3.00	შეუზღუდავი	786.3
საცხოვრებელი ჯგუფი სც-2 საცხოვრებელი ბინები ხანგრძლივად დამკავებლებისათვის.	±0.00	შეუზღუდავი	775.9

საცხოვრებელი ჯგუფი სც-2 საცხოვრებელი ბინები ხანგრძლივად დამკავებლებისათვის.	+3.30	შეუზღუდავი	841.4
საცხოვრებელი ჯგუფი სც-2 საცხოვრებელი ბინები ხანგრძლივად დამკავებლებისათვის.	+6.60	შეუზღუდავი	841.4
საცხოვრებელი ჯგუფი სც-2 საცხოვრებელი ბინები ხანგრძლივად დამკავებლებისათვის.	+9.90	შეუზღუდავი	841.4
საცხოვრებელი ჯგუფი სც-2 საცხოვრებელი ბინები ხანგრძლივად დამკავებლებისათვის.	+13.20	შეუზღუდავი	842.4
საცხოვრებელი ჯგუფი სც-2 საცხოვრებელი ბინები ხანგრძლივად დამკავებლებისათვის.	+16.50	შეუზღუდავი	842.4
საცხოვრებელი ჯგუფი სც-2 საცხოვრებელი ბინები ხანგრძლივად დამკავებლებისათვის.	+19.80	შეუზღუდავი	842.4
საცხოვრებელი ჯგუფი სც-2 საცხოვრებელი ბინები ხანგრძლივად დამკავებლებისათვის.	+23.10	შეუზღუდავი	842.4
საცხოვრებელი ჯგუფი სც-2 საცხოვრებელი ბინები ხანგრძლივად დამკავებლებისათვის.	+26.40	შეუზღუდავი	843.8
საცხოვრებელი ჯგუფი სც-2 საცხოვრებელი ბინები ხანგრძლივად დამკავებლებისათვის.	+29.70	შეუზღუდავი	843.8
საცხოვრებელი ჯგუფი სც-2 საცხოვრებელი ბინები ხანგრძლივად დამკავებლებისათვის.	+33.00	შეუზღუდავი	843.8
საცხოვრებელი ჯგუფი სც-2 საცხოვრებელი ბინები ხანგრძლივად დამკავებლებისათვის.	+36.30	შეუზღუდავი	843.8
იატაკის საერთო ფართობი =		11 794.5	
იატაკების რაოდენობა =		მიწის დონის ზედა 13 მიწის დონის ქვედა 2	
შენობის საერთო ფართობი =		13 554.8	

გარე კედლის ცეცხლმედეგობისა და ღიობისადმი მოთხოვნები ცხრილების 602-ის და 705.8 -ის მიხედვით									
გარე კედელი	ხანძარსაწინააღმდეგო მანძილი (მეტრი)	ცეცხლმედეგობის ხარისხი (საათი)		კედლის ღიობების ფართობი					
		მოთხოვნილი	გათვალისწინებული	დასაშვები			გათვალისწინებული		
				დაცული	დაუცველი საშხეფებით	დაუცველი	დაცული	დაუცველი საშხეფებით	დაუცველი
“ ა-ი ” ღერძებში	9.0 მ-ზე მეტი	0	1	შეუზღუდავი	შეუზღუდავი	შეუზღუდავი	-	-	აკმაყოფილებს
“4-1” ღერძებში	9.0 მ-ზე მეტი	0	1	შეუზღუდავი	შეუზღუდავი	შეუზღუდავი	-	-	აკმაყოფილებს
“ ი-ა ” ღერძებში	9.0 მ-ზე მეტი	0	1	შეუზღუდავი	შეუზღუდავი	შეუზღუდავი	-	-	აკმაყოფილებს
“ 1-4 ” ღერძებში	9.0 მ-ზე მეტი	0	1	შეუზღუდავი	შეუზღუდავი	შეუზღუდავი	-	-	აკმაყოფილებს

ხანძრისაგან დაცვის სისტემებისადმი მოთხოვნები									
დაკავებულობები/სივრცეები/ გასასვლელი საშუალებები	ავტოსა შხეფი სისტემა	ალტერნ ატიული ავტომატ ური ცეცხლსა ქრობი სისტემა	სახანძრო განგაშისა და ცეცხლაღმომჩენ ი სისტემები	სახანძ რო მილდ გარებ ის სისტე მები	კვამლის საკონტრო ლო სისტემები	ხელის ცეცხლმა ქრები	საავარ იო განგაშ ის სისტემ ები	ხანძრი ს მართვ ის ცენტრ ი	სახანძრო-სამაშველ ო სამსახური ს მიერ გამოსაყენ ებელი მისაერთე ბელი
სასაწყობო ჯგუფი სწ-1 -6.00 და -3.00 ნიშნულებზე განთავსებული ინვენტარის საწყობი	კი	-	კვამლის ავტომატური აღმოჩენი.	-	მექანიკუ რი განიავებ ა, კვამლის გაწოვის სისტემა	კი	-		კი
სასაწყობო ჯგუფი სწ-2 -6.00 და -3.00 ნიშნულებზე განთავსებული შემოზღუდული ავტოსადგომი გარაჟები.	კი	-	სახანძრო განგაშის ღილაკი; დამკავებელ თა შეტყობინებ ის სისტემა; მხედველობი თი განგაშის სისტემა, კვამლის ავტომატური აღმოჩენი, ავარიული განათება, საგანგებო ხმოვანი განგაშის საკომუნიკაც იო სისტემა.	კი	მექანიკუ რი განიავებ ა, კვამლის გაწოვის სისტემა	კი	-		
საცხოვრებელი ჯგუფი	-	-	კვამლზე	-	ბუნებრი	-	-		

სც-2 ±0.00 დან +36.30 ნიშნულის ჩათვლით განთავსებული საცხოვრებელი ბინები ხანგრძლივად დამკავებლებისათვის.			მორეაგირე მაუწყებელი		ვი განიავება.			-	
კიბის უჯრედები	-	_	ორმხრივი კავშირის სისტემა; ავარიული განათება, საგანგებო ხმოვანი განგაშის საკომუნიკაციო სისტემა.	-	მექანიკური განიავება, კვამლის ავტომატური გაწოვის სისტემა	-	_		
კიბის ფოიე	-	_	კვამლის ავტომატური აღმომჩენი; ავარიული განათება,	-	მექანიკური განიავება, დაწნევადი	-	_		
ლიფტი	-	_	საგანგებო ხმოვანი განგაშის საკომუნიკაციო სისტემა, ორმხრივი კავშირის სისტემა	-	მექანიკური განიავება, დაწნევადი	-	_		
ლიფტის ფოიე	-	-	კვამლის ავტომატური აღმომჩენი; ავარიული განათება, ორმხრივი კავშირის სისტემა;	-	მექანიკური განიავება, დაწნევადი	-	-		
ლიფტის სამანქანე	-	კი	კვამლის ავტომატური აღმომჩენი	-	მექანიკური განიავება, კვამლის ავტომატური გაწოვა	კი	_		

დერეფნები	-	-	სახანძრო განგაშის ღილაკი; დამკავებელთა შეტყობინების სისტემა; მხედველობითი განგაშის სისტემა, კვამლის ავტომატური, ავარიული განათება. აღმოჩენი, საგანგებო ხმოვანი განგაშის საკომუნიკაციო სისტემა.	კი	მექანიკური განიავება, კვამლის ავტომატური გაწოვა	კი	-		

განიავებისადმი მოთხოვნები		
დაკავებულობები/სივრცეები/გასასვლელი საშუალებები	ბუნებრივი განიავება	ხელოვნური (მექანიკური) განიავება
სასაწყობო ჯგუფი სწ-1 -6.00 და -3.00 ნიშნულებზე განთავსებული ინვენტარის საწყობი.	-	კი (კვამლის გაწოვის სისტემა)
სასაწყობო ჯგუფი სწ-2 -6.00 და -3.00 ნიშნულებზე განთავსებული შემოზღუდული ავტოსადგომი გარაჟები.	-	კი (კვამლის გაწოვის სისტემა)
საცხოვრებელი ჯგუფი სც-2 ±0.00 დან +36.30 ნიშნულის ჩათვლით	კი	კი

განთავსებული საცხოვრებელი ბინები ხანგრძლივად დამკავებლებისათვის.		(კვამლის გაწოვის სისტემა)
კიბის უჯრედი	-	კი (კვამლის გაწოვის სისტემა)
კიბის ფოიე	-	კი (დაწნევის სისტემა)
ლიფტი	-	კი (დაწნევის სისტემა)
ლიფტის ფოიე		კი (დაწნევის სისტემა)
ლიფტის სამანქანე	-	კი (კვამლის გაწოვის სისტემა)
დერეფანი	-	კი (კვამლის გაწოვის სისტემა)

თითოეული სართულიდან და სივრციდან გასასვლელი საშუალება									
სართულები	დაკავებულობა და დაკავებულობის დატვირთვის ჯამური მაჩვენებელი	მოთხოვნილი გასასვლელების/გასასვლელთან მისადგომის რაოდენობა	გათვალისწინებული გასასვლელების/გასასვლელთან მისადგომის რაოდენობა და ტიპი	გასასვლელი საშუალებების სიგანე (მეტრი)					
				გზა-კიბეები		დერაფანი,		გასასვლელის გზა-კარი	
				მოთხოვნილი	გათვალისწინებული	მოთხოვნილი	გათვალისწინებული	მოთხოვნილი	გათვალისწინებული (თავისუფალი)
-6.00 ნიშნულზე	სასაწყობო ჯგუფი სწ-1 შერეული საწყობი დ.დ. 1	1	1 (გზა-კარი)	-	-	_	_	0.82	0.82
	სასაწყობო ჯგუფი სწ-2 შემოზღუდული ავტოსადგომი გარაჟი დ.დ. 48	2	2 (გზა-კიბე)	1.10	1.37	_	_	0.82	0.82

-6.00 ნიშნულზე სართულს **ს.დ.დ. 49**		**2**	**2 (გზა-კიბე)**	**1.10**	**1.37**	-	-	**0.82**	**0.82**
-3.00 ნიშნულზე	**სასაწყობო ჯგუფი სწ-1** შერეული საწყობი **დ.დ. 1**	**1**	**1 (გზა-კარი)**	-	-	_	_	**0.82**	**0.82**
	სასაწყობო ჯგუფი სწ-2 შემოზღუდული ავტოსადგომი გარაჟი **დ.დ. 48**	**2**	**2 (გზა-კიბე)**	**1.10**	**1.37**	_	_	**0.82**	**0.82**
-3.00 ნიშნულზე სართულს **ს.დ.დ. 49**		**2**	**2 (გზა-კიბე)**	**1.10**	**1.37**	-	-	**0.82**	**0.82**
±0.00 ნიშნულზე	**საცხოვრებელი ჯგუფი სც-2** საცხოვრებელი ბინები ხანგრძლივად დამკავებლებისათვის.	**1** (თითოეულს)	**1 (გზა-კარი)** (თითოეულს)	_	_	_	_	**0.82**	**0.82**
±0.00 ნიშნულზე სართულს **ს.დ.დ. 47**		**2**	**3 (გზა-კარი)**	-	-	**1.20**	**1.60**	**0.82**	**0.82 და მეტი**
+3.30 ნიშნულზე	**საცხოვრებელი ჯგუფი სც-2** საცხოვრებელი ბინები ხანგრძლივად დამკავებლებისათ	**1** (თითოეულს)	**1 (გზა-კარი)** (თითოეულს)	_	_	_	_	**0.82**	**0.82**

	ვის.								
+3.30 ნიშნულზე სართულს **ს.დ.დ. 51**		**2**	**2 (გზა-კიბე)**	**1.10**	**1.37**	**1.20**	**1.60**	**0.82**	**0.82**
+6.60 ნიშნულზე	**საცხოვრებელი ჯგუფი სც-2** საცხოვრებელი ბინები ხანგრძლივად დამკავებლებისათვის.	**1** (თითოეულს)	**1 (გზა-კარი)** (თითოეულს)	–	–	–	–	**0.82**	**0.82**
+6.60 ნიშნულზე სართულს **ს.დ.დ. 51**		**2**	**2 (გზა-კიბე)**	**1.10**	**1.37**	**1.20**	**1.60**	**0.82**	**0.82**
+9.90 ნიშნულზე	**საცხოვრებელი ჯგუფი სც-2** საცხოვრებელი ბინები ხანგრძლივად დამკავებლებისათვის.	**1** (თითოეულს)	**1 (გზა-კარი)** (თითოეულს)	–	–	–	–	**0.82**	**0.82**
+9.90 ნიშნულზე სართულს **ს.დ.დ. 51**		**2**	**2 (გზა-კიბე)**	**1.10**	**1.37**	**1.20**	**1.60**	**0.82**	**0.82**
+13.20 ნიშნულზე	**საცხოვრებელი ჯგუფი სც-2** საცხოვრებელი ბინები ხანგრძლივად დამკავებლებისათვის.	**1** (თითოეულს)	**1 (გზა-კარი)** (თითოეულს)	–	–	–	–	**0.82**	**0.82**

+13.20 ნიშნულზე სართულს **ს.დ.დ. 51**		**2**	**2 (გზა-კიბე)**	**1.10**	**1.37**	**1.20**	**1.60**	**0.82**	**0.82**
+16.50 ნიშნულზე	**საცხოვრებელი ჯგუფი სც-2** საცხოვრებელი ბინები ხანგრძლივად დამკავებლებისათვის.	**1** (თითოეულს)	**1 (გზა-კარი)** (თითოეულს)	–	–	–	–	**0.82**	**0.82**
+16.50 ნიშნულზე სართულს **ს.დ.დ. 51**		**2**	**2 (გზა-კიბე)**	**1.10**	**1.37**	**1.20**	**1.60**	**0.82**	**0.82**
+19.80 ნიშნულზე	**საცხოვრებელი ჯგუფი სც-2** საცხოვრებელი ბინები ხანგრძლივად დამკავებლებისათვის.	**1** (თითოეულს)	**1 (გზა-კარი)** (თითოეულს)	–	–	–	–	**0.82**	**0.82**
+19.80 ნიშნულზე სართულს **ს.დ.დ. 51**		**2**	**2 (გზა-კიბე)**	**1.10**	**1.37**	**1.20**	**1.60**	**0.82**	**0.82**
+23.10 ნიშნულზე	**საცხოვრებელი ჯგუფი სც-2** საცხოვრებელი ბინები ხანგრძლივად დამკავებლებისათვის.	**1** (თითოეულს)	**1 (გზა-კარი)** (თითოეულს)	–	–	–	–	**0.82**	**0.82**
+23.10 ნიშნულზე სართულს **ს.დ.დ. 51**		**2**	**2 (გზა-კიბე)**	**1.10**	**1.37**	**1.20**	**1.60**	**0.82**	**0.82**
+26.40 ნიშნულზე	**საცხოვრებელი ჯგუფი სც-2** საცხოვრებელი ბინები ხანგრძლივად	**1** (თითოეულს)	**1 (გზა-კარი)** (თითოეულს)	–	–	–	–	**0.82**	**0.82**

	დამკავებლებისა თვის.								
+26.40 ნიშნულზე სართულს **ს.დ.დ. 51**		**2**	**2 (გზა-კიბე)**	**1.10**	**1.37**	**1.20**	**1.60**	**0.82**	**0.82**
+29.70 ნიშნულზე	**საცხოვრებელი ჯგუფი სც-2** საცხოვრებელი ბინები ხანგრძლივად დამკავებლებისა თვის.	**1** (თითოეულს)	**1 (გზა-კარი)** (თითოეულს)	–	–	–	–	**0.82**	**0.82**
+29.70 ნიშნულზე სართულს **ს.დ.დ. 51**		**2**	**2 (გზა-კიბე)**	**1.10**	**1.37**	**1.20**	**1.60**	**0.82**	**0.82**
+33.00 ნიშნულზე	**საცხოვრებელი ჯგუფი სც-2** საცხოვრებელი ბინები ხანგრძლივად დამკავებლებისა თვის.	**1** (თითოეულს)	**1 (გზა-კარი)** (თითოეულს)	–	–	–	–	**0.82**	**0.82**
+33.00 ნიშნულზე სართულს **ს.დ.დ. 51**		**2**	**2 (გზა-კიბე)**	**1.10**	**1.37**	**1.20**	**1.60**	**0.82**	**0.82**
+36.30 ნიშნულზე	**საცხოვრებელი ჯგუფი სც-2** საცხოვრებელი ბინები ხანგრძლივად დამკავებლებისა თვის.	**1** (თითოეულს)	**1 (გზა-კარი)** (თითოეულს)	–	–	–	–	**0.82**	**0.82**
+36.30 ნიშნულზე სართულს **ს.დ.დ. 51**		**2**	**2 (გზა-კიბე)**	**1.10**	**1.37**	**1.20**	**1.60**	**0.82**	**0.82**

წყალსადენი სისტემის ფიქსირებული მოწყობილობების რაოდენობა-საცხოვრებელი ჯგუფი სც-2 ქვეჯგუფი ცხრილი 1602.1-ის მიხედვით											
სართულები	საცხოვრებელი ერთეულები	ფიქსირებული მოწყობილობები									
		უნიტაზი (ერთ საცხოვრებელ ერთეულზე)		ტუალეტის ხელსაბანები (ერთ საცხოვრებელ ერთეულზე)		აბაზანა/შხაპი (ერთ საცხოვრებელ ერთეულზე)		სამზარეულოს ნიჟარა (ერთ საცხოვრებელ ერთეულზე)		ავტომატური სარეცხი მანქანის მისაერთებელი	
		მოთხოვნილი	გათვალისწ.	მოთხოვნილი	გათვალისწ.	მოთხოვნილი	გათვალისწ.	მოთხოვნილი	გათვალისწ.	მოთხოვნილი (20 საცხ. ერთეულზე)	გათვალისწ. (თითო საცხ. ერთეულზე)
±0.00 ნიშ.	ბინები №1- №13;	1	1	1	1	1	1	1	1	1	1
+3.30 ნიშ.	ბინები №14- №27;	1	1	1	1	1	1	1	1	1	1
+6.90 ნიშ.	ბინები №28-№41;	1	1	1	1	1	1	1	1	1	1
+9.90 ნიშ.	ბინები №42-№55;	1	1	1	1	1	1	1	1	1	1
+13.20 ნიშ.	ბინები №56-№69;	1	1	1	1	1	1	1	1	1	1
+16.50 ნიშ.	ბინები №70- №83;	1	1	1	1	1	1	1	1	1	1
+19.80 ნიშ.	ბინები №84- №97.	1	1	1	1	1	1	1	1	1	1

+23.10 ნიშ.	ბინები №98- №111;	1	1	1	1	1	1	1	1	1	1
+26.40 ნიშ.	ბინები №112-№125;	1	1	1	1	1	1	1	1	1	1
+29.70 ნიშ.	ბინები №126-№139;	1	1	1	1	1	1	1	1	1	1
+33.00 ნიშ.	ბინები №140-№153;	1	1	1	1	1	1	1	1	1	1
+36.30 ნიშ.	ბინები №154-№167;	1	1	1	1	1	1	1	1	1	1

Вертикальная планировка участка. Благоустройство территории

Генеральный план

Благоустройство территории. Озеленение. Малые архитектурные формы

Ситуационный план -6.00

Масштаб 1:200

Благоустройство территории. Озеленение - 10223.ПЗ

Авторский коллектив:

1. Архитектор Ефимов - 7863 ПЗ
2. Инженер-конструктор Ефимов - 1646 ПЗ
3. Инженер-сметчик Ефимов - 714 ПЗ

Объект:

Застройка земельного участка по адресу: г. Москва, ул. Ефимовская, вл. 01.1.7.09.007.085

Стадия: "РАБОЧИЙ ПРОЕКТ"

Лист:

Наименование:

Заказчик:	Стадия:	Лист:	Листов:
	А2	В.01	Л.3

SEAL:

Изм.	Кол.уч.	Лист	№ док.	Подп.	Дата
					20.04.2024

SHEET No:

Разработал: Ефимов

Проверил: Ефимов

Н.контроль: Ефимов

ГИП: Ефимов

Масштаб 1:200

В этом разделе

Благоустройство территории. Озеленение. Малые архитектурные формы

Ситуационный план -6.00

Генеральный план

Условные обозначения

Граница земельного участка	
Ограждение	
Ограждение с воротами	
Ограждение с калиткой	
Ограждение с воротами и калиткой	
Ограждение с подпорной стенкой	
Ограждение с воротами и подпорной стенкой	
Ограждение с калиткой и подпорной стенкой	
Ограждение с воротами, калиткой и подпорной стенкой	
Ограждение с воротами, калиткой, подпорной стенкой и подпорной стенкой	
Ограждение с воротами, калиткой, подпорной стенкой, подпорной стенкой и подпорной стенкой	
Ограждение с воротами, калиткой, подпорной стенкой, подпорной стенкой, подпорной стенкой и подпорной стенкой	
Ограждение с воротами, калиткой, подпорной стенкой, подпорной стенкой, подпорной стенкой, подпорной стенкой и подпорной стенкой	
Ограждение с воротами, калиткой, подпорной стенкой, подпорной стенкой, подпорной стенкой, подпорной стенкой, подпорной стенкой и подпорной стенкой	
Ограждение с воротами, калиткой, подпорной стенкой, подпорной стенкой, подпорной стенкой, подпорной стенкой, подпорной стенкой, подпорной стенкой и подпорной стенкой	
Ограждение с воротами, калиткой, подпорной стенкой, подпорной стенкой, подпорной стенкой, подпорной стенкой, подпорной стенкой, подпорной стенкой, подпорной стенкой и подпорной стенкой	
Ограждение с воротами, калиткой, подпорной стенкой, подпорной стенкой, подпорной стенкой, подпорной стенкой, подпорной стенкой, подпорной стенкой, подпорной стенкой, подпорной стенкой и подпорной стенкой	
Ограждение с воротами, калиткой, подпорной стенкой, подпорной стенкой, подпорной стенкой, подпорной стенкой, подпорной стенкой, подпорной стенкой, подпорной стенкой, подпорной стенкой, подпорной стенкой и подпорной стенкой	
Ограждение с воротами, калиткой, подпорной стенкой, подпорной стенкой, подпорной стенкой, подпорной стенкой, подпорной стенкой, подпорной стенкой, подпорной стенкой, подпорной стенкой, подпорной стенкой, подпорной стенкой и подпорной стенкой	
Ограждение с воротами, калиткой, подпорной стенкой, подпорной стенкой, подпорной стенкой, подпорной стенкой, подпорной стенкой, подпорной стенкой, подпорной стенкой, подпорной стенкой, подпорной стенкой, подпорной стенкой, подпорной стенкой и подпорной стенкой	
Ограждение с воротами, калиткой, подпорной стенк

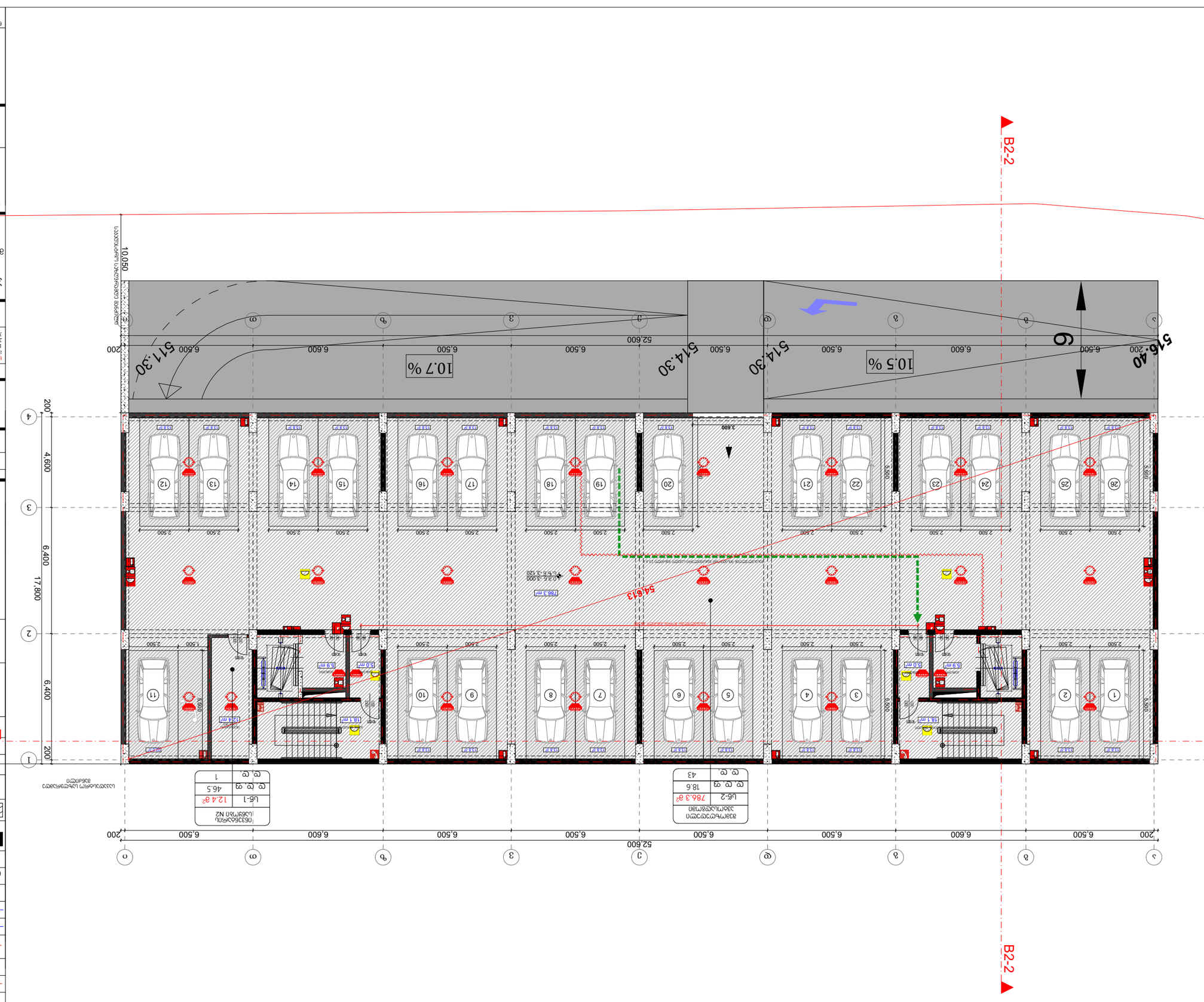

Вертикальная планировка -3.00

Благоустройство территории

Условные обозначения

Граница земельного участка	
Отмостка	
Бортовой камень 1 шт/п.м	
Бортовой камень 2 шт/п.м	
Направление движения автомобилей	
Направление движения пешеходов	
Пешеходный переход	
Бортовой камень, укладываемый на ребро	
Водосточная решетка ливневой канализации	
Граница благоустройства	
Асфальтобетонное покрытие проезда, стоянок и тротуаров	
Бетонное покрытие пешеходных дорожек и площадок	
Плитка тротуарная 200 x 200 x 60 мм	
Газон	
Плодородный слой почвы	

Наименование	Площадь, м²	Площадь, %
Площадь участка	7863.00	100
Площадь застройки	1263.00	16.06
Площадь покрытий	3600.00	45.78
Площадь озеленения	2999.00	38.14

Экспликация зданий и сооружений			
Поз.	Наименование	Кол.	Примечание
1	Здание жилого дома	1	
2	Здание трансформаторной подстанции	1	

Ведомость малых архитектурных форм			
Поз.	Наименование	Кол.	Примечание
1	Скамья	2	
2	Урна	2	
3	Велосипедная парковка	1	на 10 велосипедов

Ведомость покрытий			
Поз.	Наименование	Площадь, м²	Примечание
1	Асфальтобетонное покрытие проезда, стоянок и тротуаров	3600.00	
2	Бетонное покрытие пешеходных дорожек и площадок	1020.00	
3	Плитка тротуарная 200 x 200 x 60 мм	1263.00	
4	Газон	1979.00	

Ведомость элементов озеленения			
Поз.	Наименование	Кол.	Примечание
1	Газон обыкновенный	1979.00 м²	
2	Плодородный слой почвы	1979.00 м²	толщина 0.15 м

Ведомость ограждений			
Поз.	Наименование	Кол.	Примечание
1	Ограждение металлическое	120.00 п.м	
2	Ограждение металлическое	1	

Ведомость освещения			
Поз.	Наименование	Кол.	Примечание
1	Светильник уличный	12	
2	Светильник уличный	1	

Ведомость оборудования			
Поз.	Наименование	Кол.	Примечание
1	Контейнер для ТБО	1	

Ведомость элементов сопряжения			
Поз.	Наименование	Кол.	Примечание
1	Бортовой камень	1	
2	Бортовой камень	2	
3	Водосточная решетка

B ბლოკი (1-ლი სართული)

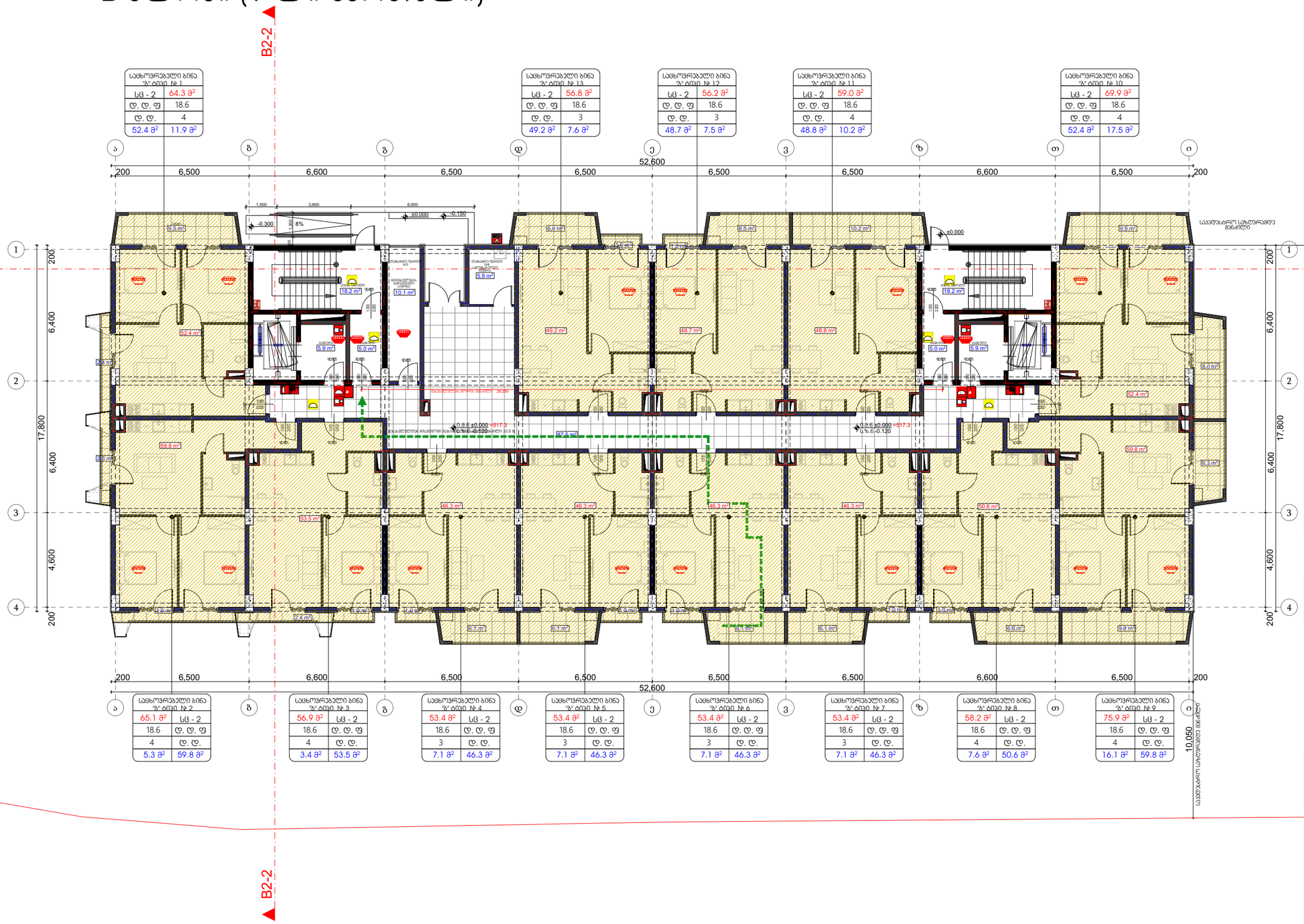
B2-2
B1-1
საცხოვრებელი ბინა №1 "A" ტიპი
სც - 2 64.3 მ²
დ. დ. ფ 18.6
დ. დ. 4
52.4 მ² 11.9 მ²
საცხოვრებელი ბინა №13 "A" ტიპი
სც - 2 56.8 მ²
დ. დ. ფ 18.6
დ. დ. 3
49.2 მ² 7.6 მ²
საცხოვრებელი ბინა №12 "A" ტიპი
სც - 2 56.2 მ²
დ. დ. ფ 18.6
დ. დ. 3
48.7 მ² 7.5 მ²
საცხოვრებელი ბინა №11 "A" ტიპი
სც - 2 59.0 მ²
დ. დ. ფ 18.6
დ. დ. 4
48.8 მ² 10.2 მ²
საცხოვრებელი ბინა №10 "A" ტიპი
სც - 2 69.9 მ²
დ. დ. ფ 18.6
დ. დ. 4
52.4 მ² 17.5 მ²
საცხოვრებელი ბინა №2 "A" ტიპი
65.1 მ² სც - 2
18.6 დ. დ. ფ
4 დ. დ.
5.3 მ² 59.8 მ²
საცხოვრებელი ბინა №3 "A" ტიპი
56.9 მ² სც - 2
18.6 დ. დ. ფ
4 დ. დ.
3.4 მ² 53.5 მ²
საცხოვრებელი ბინა №4 "A" ტიპი
53.4 მ² სც - 2
18.6 დ. დ. ფ
3 დ. დ.
7.1 მ² 46.3 მ²
საცხოვრებელი ბინა №5 "A" ტიპი
53.4 მ² სც - 2
18.6 დ. დ. ფ
3 დ. დ.
7.1 მ² 46.3 მ²
საცხოვრებელი ბინა №6 "A" ტიპი
53.4 მ² სც - 2
18.6 დ. დ. ფ
3 დ. დ.
7.1 მ² 46.3 მ²
საცხოვრებელი ბინა №7 "A" ტიპი
53.4 მ² სც - 2
18.6 დ. დ. ფ
3 დ. დ.
7.1 მ² 46.3 მ²
საცხოვრებელი ბინა №8 "A" ტიპი
58.2 მ² სც - 2
18.6 დ. დ. ფ
4 დ. დ.
7.6 მ² 50.6 მ²
საცხოვრებელი ბინა №9 "A" ტიპი
75.9 მ² სც - 2
18.6 დ. დ. ფ
4 დ. დ.
16.1 მ² 59.8 მ²
200 6,500 6,600 6,500 6,500 6,500 6,500 6,500 6,600 6,500 200
52,600
17,800
6,400
4,600
10,050
საბოლოო საპროექტო ნიშნული ±0.000
საბოლოო საპროექტო ნიშნული -0.150
საბოლოო საპროექტო ნიშნული -0.300
8%
საბოლოო საპროექტო ნიშნული ±0.000 =517.3
ს.ზ.ნ.-0.120
საბოლოო საპროექტო ნიშნული ±0.000 =517.3
ს.ზ.ნ.-0.120
საბოლოო საპროექტო ნიშნული ±0.000
საბოლოო საპროექტო ნიშნული -0.150
საბოლოო საპროექტო ნიშნული -0.300

B ბლოკი (მე-2 სართული) ტიპიური

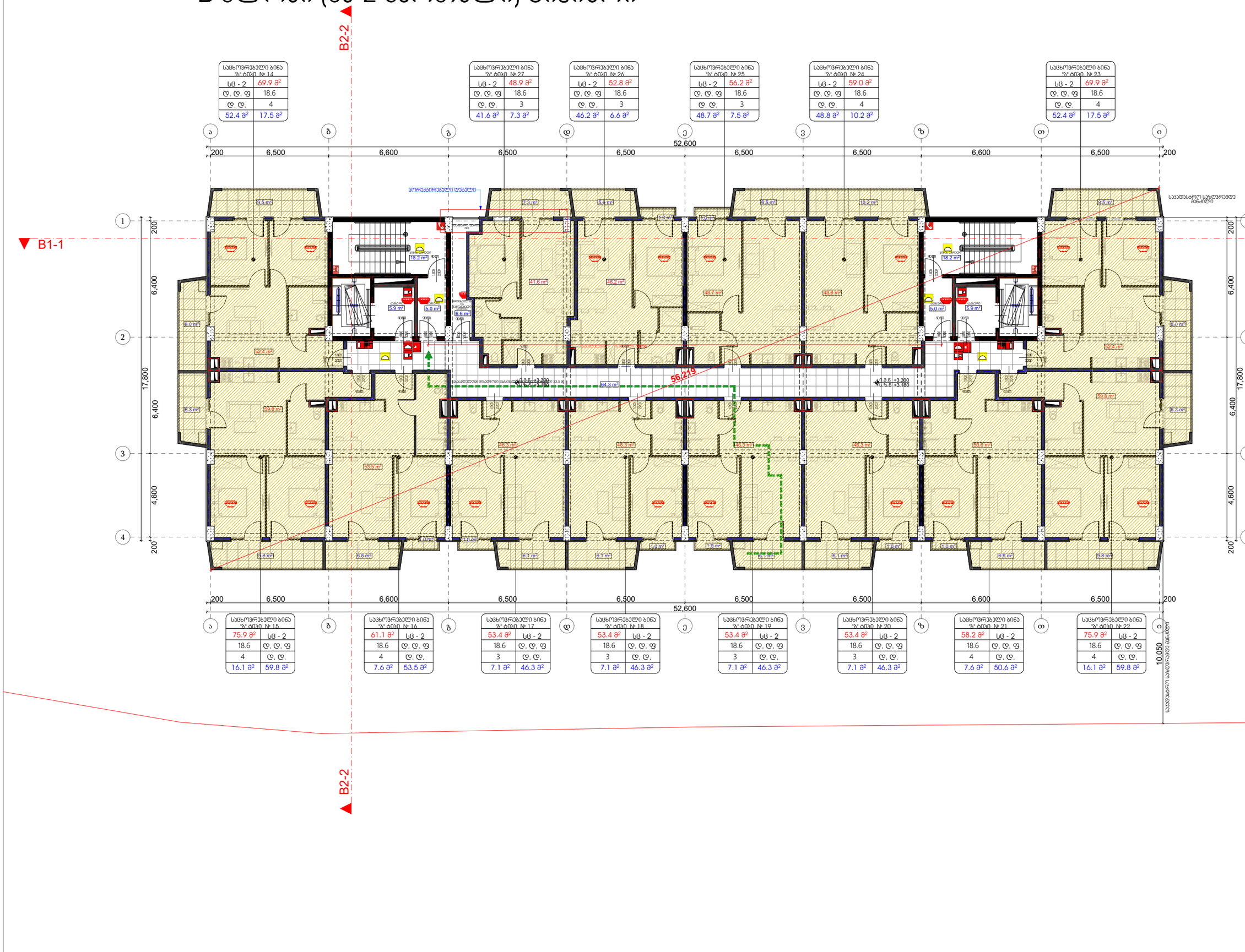
B2-2
B1-1
ა
ბ
გ
დ
ე
ვ
ზ
თ
ი
200
6,500
6,600
6,500
6,500
6,500
6,500
6,600
6,500
200
52,600
16,938
პროექტირებული ღობალი
საცხოვრებელი ბინა "ა" ტიპი № 14
სც - 2 69.9 მ²
დ. დ. ფ 18.6
დ. დ. 4
52.4 მ² 17.5 მ²
საცხოვრებელი ბინა "ა" ტიპი № 27
სც - 2 48.9 მ²
დ. დ. ფ 18.6
დ. დ. 3
41.6 მ² 7.3 მ²
საცხოვრებელი ბინა "ა" ტიპი № 26
სც - 2 52.8 მ²
დ. დ. ფ 18.6
დ. დ. 3
46.2 მ² 6.6 მ²
საცხოვრებელი ბინა "ა" ტიპი № 25
სც - 2 56.2 მ²
დ. დ. ფ 18.6
დ. დ. 3
48.7 მ² 7.5 მ²
საცხოვრებელი ბინა "ა" ტიპი № 24
სც - 2 59.0 მ²
დ. დ. ფ 18.6
დ. დ. 4
48.8 მ² 10.2 მ²
საცხოვრებელი ბინა "ა" ტიპი № 23
სც - 2 69.9 მ²
დ. დ. ფ 18.6
დ. დ. 4
52.4 მ² 17.5 მ²
საცხოვრებელი ბინა "ა" ტიპი № 15
75.9 მ² სც - 2
18.6 დ. დ. ფ
4 დ. დ.
16.1 მ² 59.8 მ²
საცხოვრებელი ბინა "ა" ტიპი № 16
61.1 მ² სც - 2
18.6 დ. დ. ფ
4 დ. დ.
7.6 მ² 53.5 მ²
საცხოვრებელი ბინა "ა" ტიპი № 17
53.4 მ² სც - 2
18.6 დ. დ. ფ
3 დ. დ.
7.1 მ² 46.3 მ²
საცხოვრებელი ბინა "ა" ტიპი № 18
53.4 მ² სც - 2
18.6 დ. დ. ფ
3 დ. დ.
7.1 მ² 46.3 მ²
საცხოვრებელი ბინა "ა" ტიპი № 19
53.4 მ² სც - 2
18.6 დ. დ. ფ
3 დ. დ.
7.1 მ² 46.3 მ²
საცხოვრებელი ბინა "ა" ტიპი № 20
53.4 მ² სც - 2
18.6 დ. დ. ფ
3 დ. დ.
7.1 მ² 46.3 მ²
საცხოვრებელი ბინა "ა" ტიპი № 21
58.2 მ² სც - 2
18.6 დ. დ. ფ
4 დ. დ.
7.6 მ² 50.6 მ²
საცხოვრებელი ბინა "ა" ტიპი № 22
75.9 მ² სც - 2
18.6 დ. დ. ფ
4 დ. დ.
16.1 მ² 59.8 მ²
საავტომობილო გზა
საავტომობილო გზა
საცხოვრებელი ბინა
საერთო საცხოვრებელი ბინა
საერთო საცხოვრებელი ბინა
საერთო

B ბლოკი (მე-3 სართული)

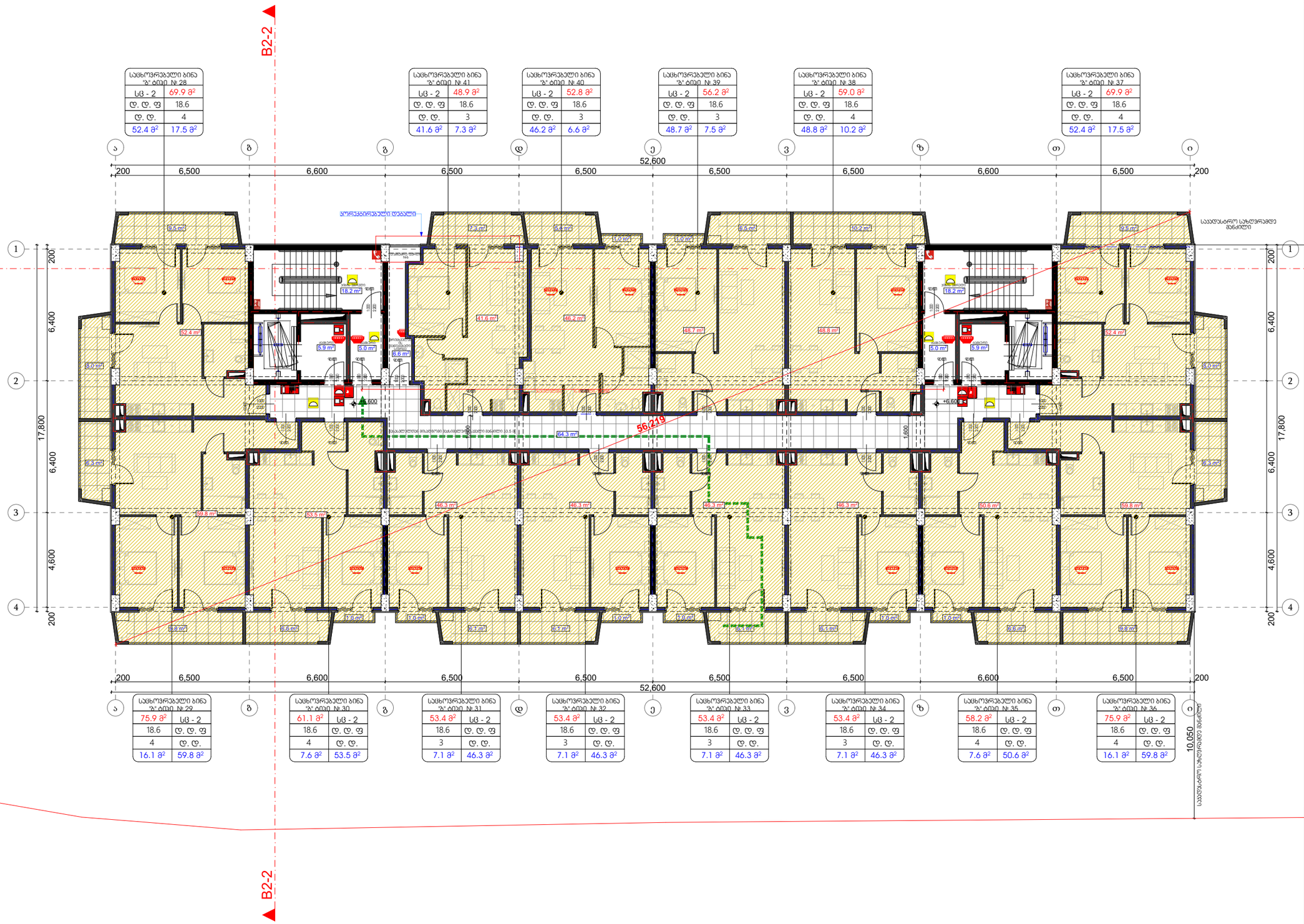

სახელოსნო ბინა №: 28	
სც - 2	69.9 მ²
დ. დ. ფ	18.6
დ. დ.	4
52.4 მ²	17.5 მ²

სახელოსნო ბინა №: 41	
სც - 2	48.9 მ²
დ. დ. ფ	18.6
დ. დ.	3
41.6 მ²	7.3 მ²

სახელოსნო ბინა №: 40	
სც - 2	52.8 მ²
დ. დ. ფ	18.6
დ. დ.	3
46.2 მ²	6.6 მ²

სახელოსნო ბინა №: 39	
სც - 2	56.2 მ²
დ. დ. ფ	18.6
დ. დ.	3
48.7 მ²	7.5 მ²

სახელოსნო ბინა №: 38	
სც - 2	59.0 მ²
დ. დ. ფ	18.6
დ. დ.	4
48.8 მ²	10.2 მ²

სახელოსნო ბინა №: 37	
სც - 2	69.9 მ²
დ. დ. ფ	18.6
დ. დ.	4
52.4 მ²	17.5 მ²

სახელოსნო ბინა №: 29	
75.9 მ²	სც - 2
18.6	დ. დ. ფ
4	დ. დ.
16.1 მ²	59.8 მ²

სახელოსნო ბინა №: 30	
61.1 მ²	სც - 2
18.6	დ. დ. ფ
4	დ. დ.
7.6 მ²	53.5 მ²

სახელოსნო ბინა №: 31	
53.4 მ²	სც - 2
18.6	დ. დ. ფ
3	დ. დ.
7.1 მ²	46.3 მ²

სახელოსნო ბინა №: 32	
53.4 მ²	სც - 2
18.6	დ. დ. ფ
3	დ. დ.
7.1 მ²	46.3 მ²

სახელოსნო ბინა №: 33	
53.4 მ²	სც - 2
18.6	დ. დ. ფ
3	დ. დ.
7.1 მ²	46.3 მ²

სახელოსნო ბინა №: 34	
53.4 მ²	სც - 2
18.6	დ. დ. ფ
3	დ. დ.
7.1 მ²	46.3 მ²

სახელოსნო ბინა №: 35	
58.2 მ²	სც - 2
18.6	დ. დ. ფ
4	დ. დ.
7.6 მ²	50.6 მ²

სახელოსნო ბინა №: 36	
75.9 მ²	სც - 2
18.6	დ. დ. ფ
4	დ. დ.
16.1 მ²	59.8 მ²

ექსპლიკაცია

გამოყენებული პირობითი აღნიშვნები

	საკვლევარო საზღვარი
+0.00	ნიშნული გეგმაზე
	ჭრილის ხაზი
	ბეტონის ცემცმედეგობის ხარისხი 1 საათი
	ბეტონის ცემცმედეგობის ხარისხი 2 საათი
	გასასვლამდე საკალი მანძილი
	მისაჯდომი სალგზები
	ნიშნული ჭრილზე, ფასადზე
	გაძლიერებული ბეტონის სტრუქტურული ელემენტები 2 სმ-ით ნაზნარმედეგობით (სვეტი, დიაფრაგმა)
	ბეტონის ბლოკის 200 ინი კედელი
	შახტის აღმნიშვნელი
1	ღერძის ხაზი
L=11.8 m 10%	16,938 პანდუსის ქანობის მიმართულება
	რკ.ბეტონის სვეტი

B1-1

საცხოვრებელი ბინა №	სიგრძის მასახელებელი
სც - 2	115.8 მ²
დ. დ. ფ	186
დ. დ.	7

საკვლევარის ჯგუფი

საკვლევარის მანგარიშის ნაკრძალი
საკვლევარის მანგარიშა

	გასასვლელთან მისადგომი მაქსიმალური სავალი მანძილი
EXIT	გასასვლელის აღმნიშვნელი განათებული ნიშანი

საკვლევარის ჯგუფების აღნიშვნები

საკვლევარის ჯგუფის	საკვლევარის ჯგუფის აღნიშვნა	ფერის კოდი
მცირეზომა ჯგუფი (მ)		RGB (34.139.34)
საშუალო ჯგუფი (ს)		RGB (79.12.187)
საშუალოზომიანი ჯგუფი (სს)		RGB (245.99.20)
სამკვეთელი ჯგუფი (მ)		RGB (160.32.240)
ტიპის საჭიროების ჯგუფი (ტ)		RGB (194.8.58)
მანძილიანი ჯგუფი (მ)		RGB (0.0.255)
საშიში ჯგუფი (ს)		RGB (255.0.0)
საფრთხეები ჯგუფი (ფ)		RGB (220.185.0)
საშიშარი ჯგუფი (ს)		RGB (136.135.134)
შემზღუდავი ჯგუფი (შ)		RGB (57.57.56)

B ბლოკი

ნახაზის დასახელება

მესამე სართულის გეგმა +6.60 ნიშნულზე

საერთაშორისო საპარკინგო ზარიები - 970.5 კვ.მ
მათ შორის:
1. საცხოვრებელი ზარიები - 699.0 კვ.მ
2. საზოგადოებრივი ზარიები - 142.4 კვ.მ
3. საწარმოებრივი ზარიები - 122.5 კვ.მ
4. დამხარე ზარიები - 6.6 კვ.მ

პროექტი

ვაზისუბანი
მრავალბინიანი საცხოვრებელი სახლის
პროექტი
ს/ს 01.17.09.007.085

დამკვეთი:

შპს "პინორ ვაზისუბანი"

TITLE:

SEAL:	შემსრულა:	ხელმოწერა:
	ს. სოლომონი	
	თარიღი:	20.04.2024
	მასშტაბი:	SHEET NO:
ნახაზის ნომ:	ფორმატი: A2	ფურცლის № B.05

B ბლოკი (მე-4 სართული)

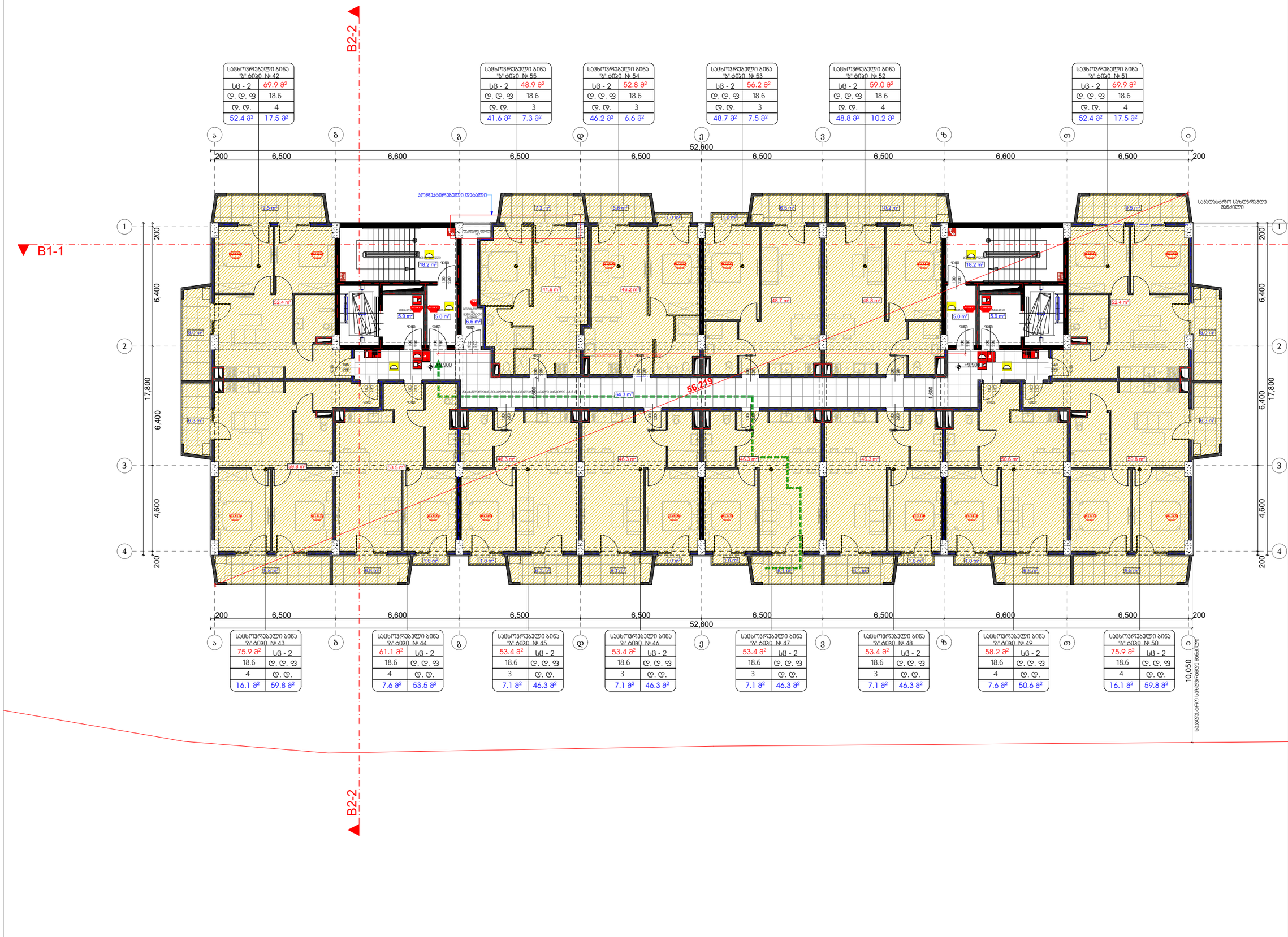
B2-2
B1-1
ა
ბ
გ
დ
ე
ვ
ზ
თ
ი
1
2
3
4
200
6,500
6,600
52,600
17,800
6,400
4,600
10,050
პროექტირებული დებალი
საზღვასტრო საზღვრამდე მანძილი
56.219
+9.900
+9.900
+9.900

B ბლოკი (მე-5 სართული)

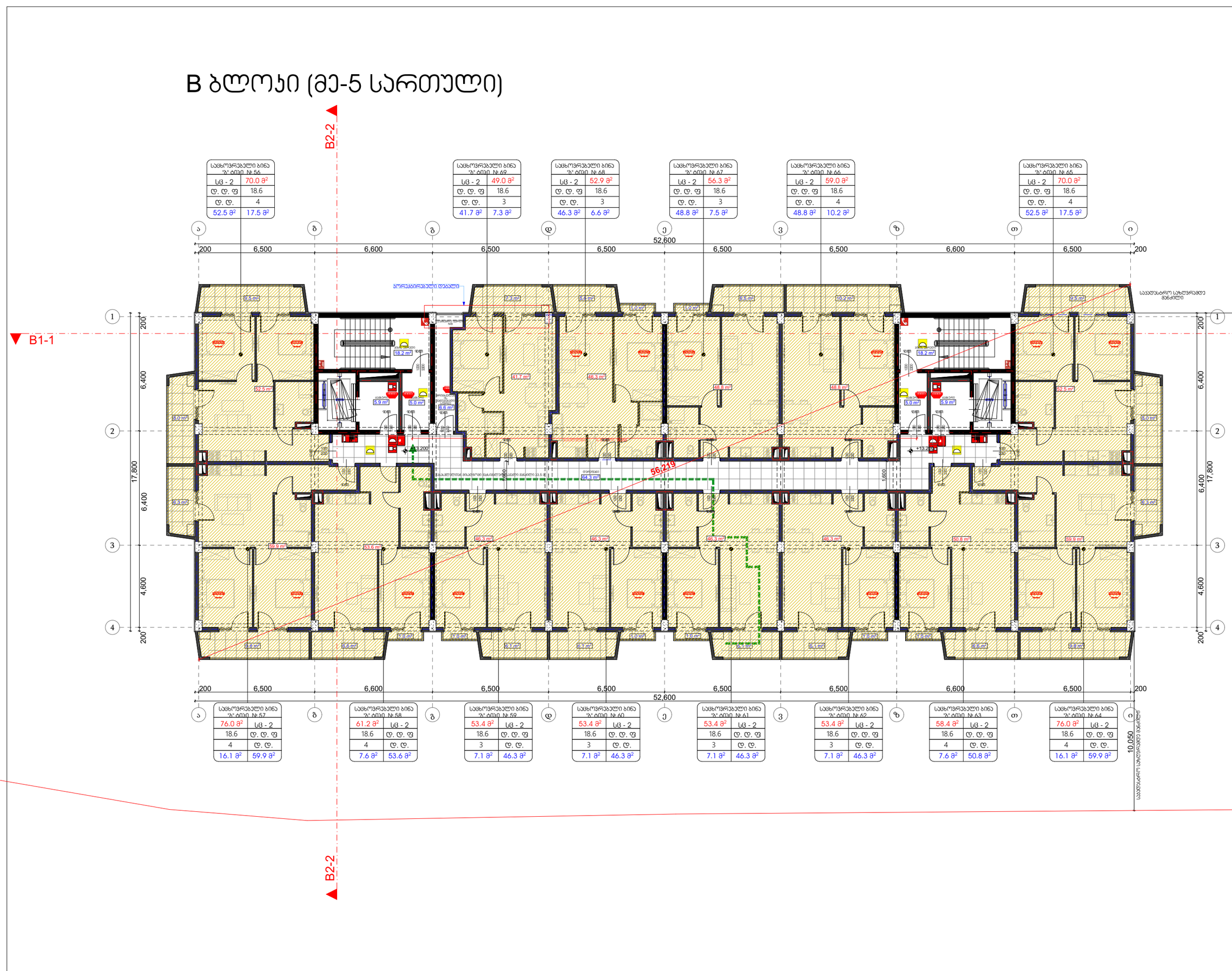
B2-2
B1-1
52,600
200
6,500
6,600
6,400
4,600
17,800
პროექტირებული დებალი
56.219
+13.200
+16.938
საბოლოო სანიაღვრე მოწყობილობა
საბოლოო მისაერთებელი სანიაღვრე მილი Ø315

B ბლოკი (მე-6 სართული)

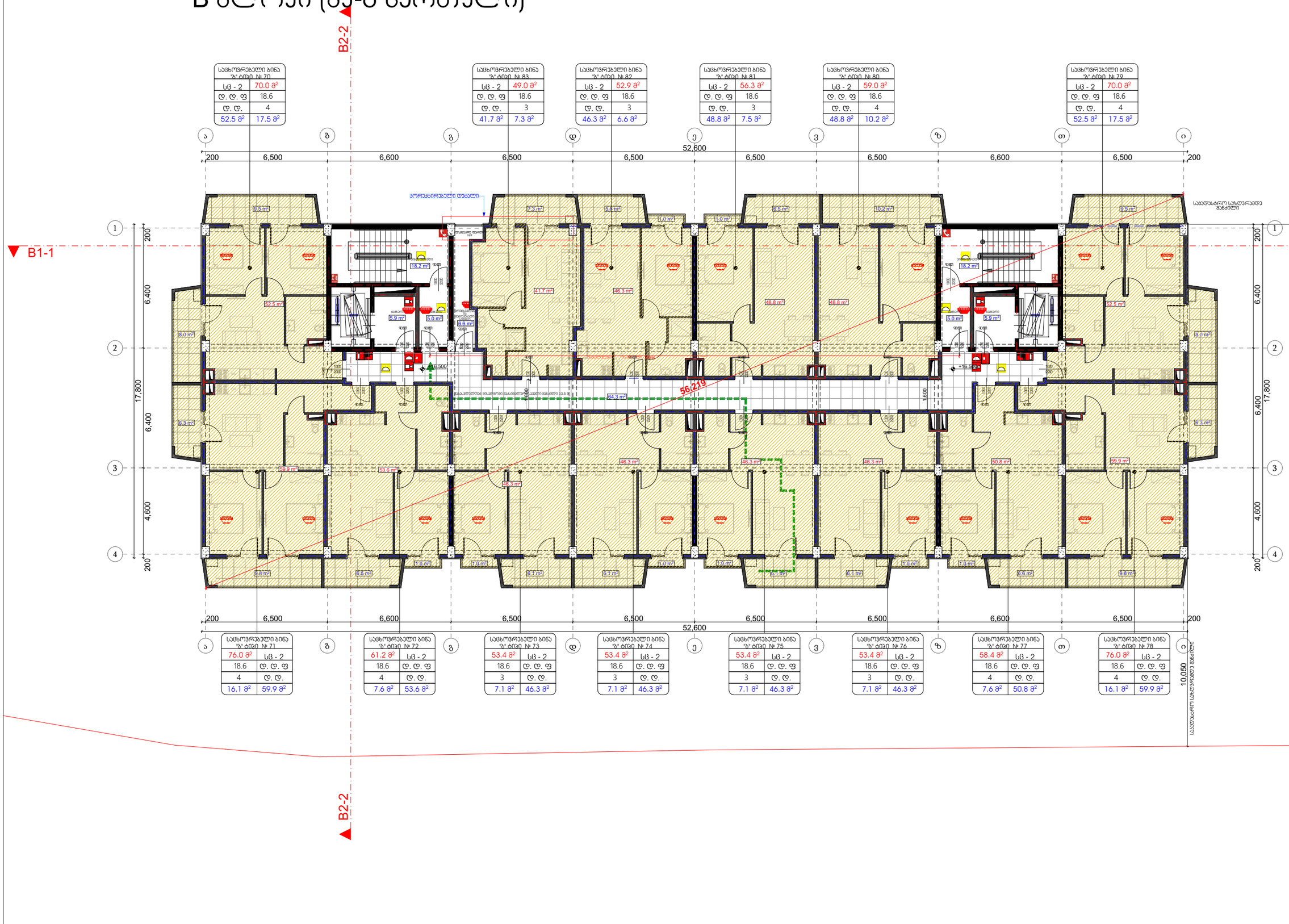
B2-2
B1-1
B1-1
B2-2
სპორტდარბაზის ტერასა
სპორტდარბაზის ტერასა
სპორტდარბაზის ტერასა

B ბლოკი (მე-7 სართული)

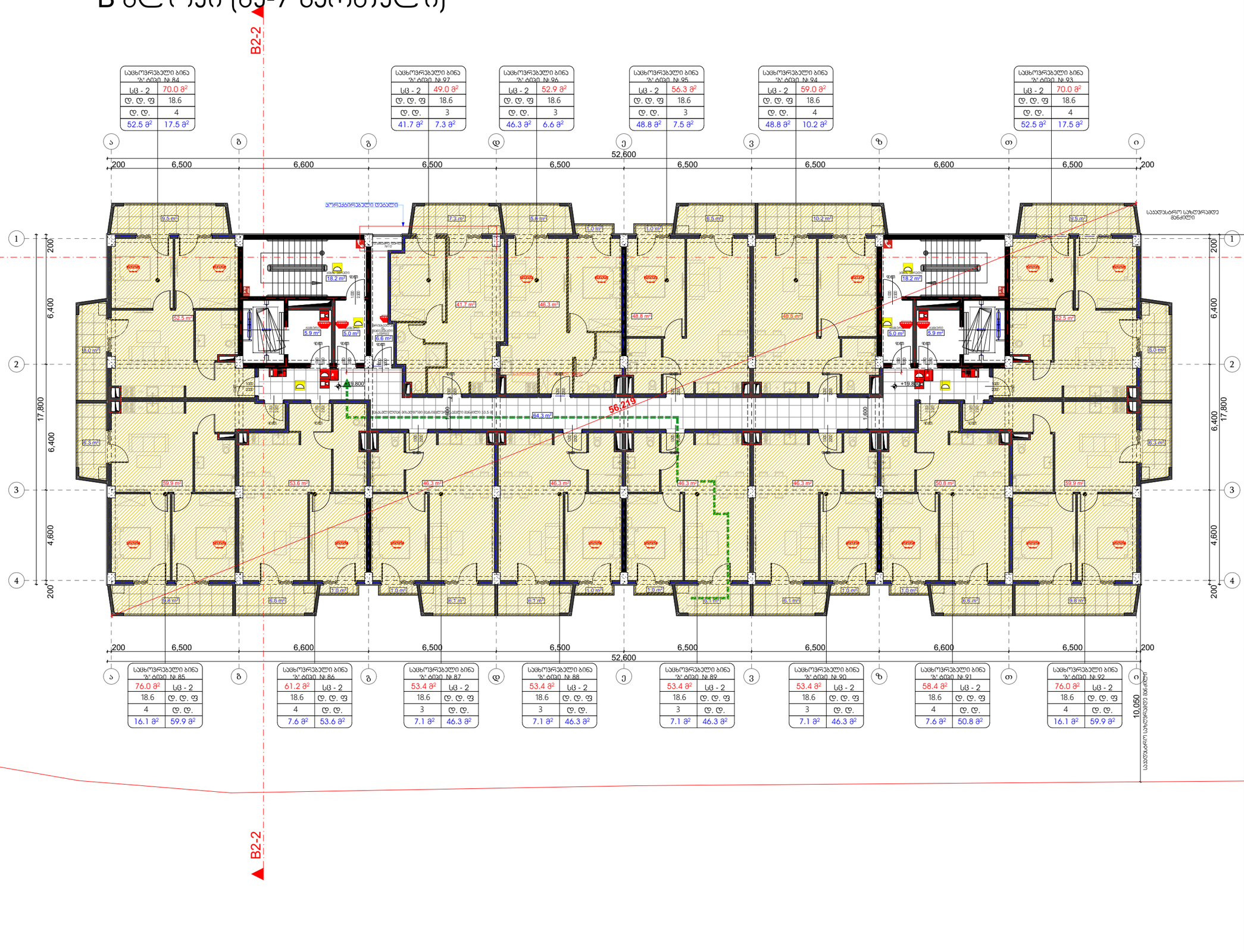
B1-1
B2-2
ა
ბ
გ
დ
ე
ვ
ზ
თ
ი
1
2
3
4
200
6,500
6,600
6,500
6,500
6,500
6,500
6,600
6,500
200
52,600
6,400
4,600
17,800
200
სარეკრეაციო ტერასა
სადღეღამისო ტუალეტი
სველი წერტილი
სველი წერტილი
სველი წერტილ

B ბლოკი (მე-8 სართული)

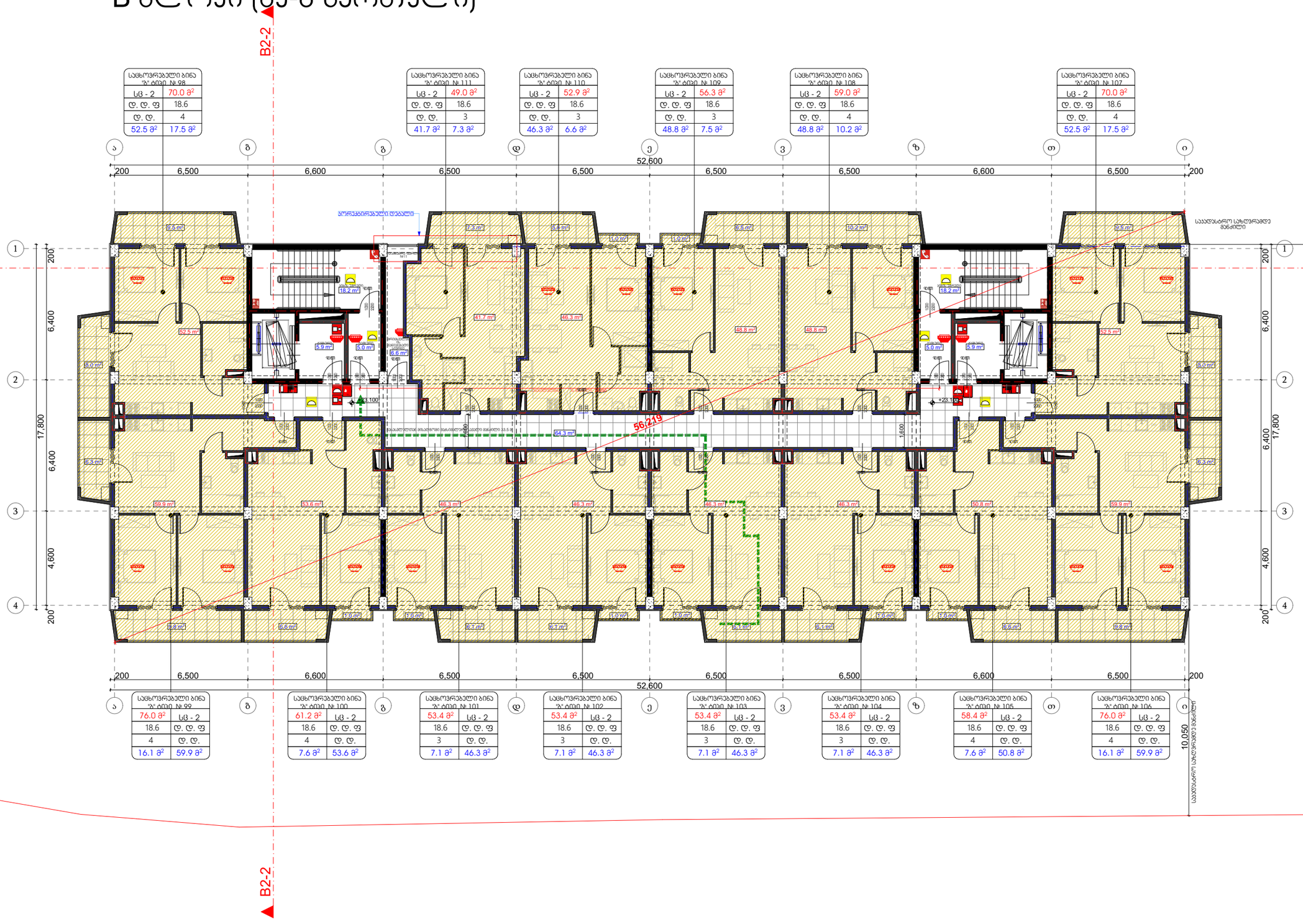
B2-2
B1-1
ა
ბ
გ
დ
ე
ვ
ზ
თ
ი
200
6,500
6,600
6,500
6,500
6,500
6,500
6,600
6,500
200
52,600
1
2
3
4
200
6,400
4,600
200
17,800
საპროექტო დონე +23.10
საპროექტო სახანძრო მანქანის მისადგომი
საპროექტო სახანძრო მანქანის მისადგომი 3.5 მ
56.219
64.3 m²
საპროექტო ბეტონის ბორდიური
საპროექტო ბეტონის ბორდიური
საპროექტო ბეტონის ბორდიური

B ბლოკი (მე-9 სართული)



საცხოვრებელი ბინა "A" ტიპი № 112	
სც - 2	70.1 მ²
დ. დ. ფ	18.6
დ. დ.	4
52.6 მ²	17.5 მ²

საცხოვრებელი ბინა "A" ტიპი № 125	
სც - 2	49.2 მ²
დ. დ. ფ	18.6
დ. დ.	3
41.9 მ²	7.3 მ²

საცხოვრებელი ბინა "A" ტიპი № 124	
სც - 2	52.9 მ²
დ. დ. ფ	18.6
დ. დ.	3
46.3 მ²	6.6 მ²

საცხოვრებელი ბინა "A" ტიპი № 123	
სც - 2	56.4 მ²
დ. დ. ფ	18.6
დ. დ.	3
48.9 მ²	7.5 მ²

საცხოვრებელი ბინა "A" ტიპი № 122	
სც - 2	59.1 მ²
დ. დ. ფ	18.6
დ. დ.	4
48.9 მ²	10.2 მ²

საცხოვრებელი ბინა "A" ტიპი № 121	
სც - 2	70.1 მ²
დ. დ. ფ	18.6
დ. დ.	4
52.6 მ²	17.5 მ²

საცხოვრებელი ბინა "A" ტიპი № 113	
76.1 მ²	სც - 2
18.6	დ. დ. ფ
4	დ. დ.
16.1 მ²	60.0 მ²

საცხოვრებელი ბინა "A" ტიპი № 114	
61.3 მ²	სც - 2
18.6	დ. დ. ფ
4	დ. დ.
7.6 მ²	53.7 მ²

საცხოვრებელი ბინა "A" ტიპი № 115	
53.5 მ²	სც - 2
18.6	დ. დ. ფ
3	დ. დ.
7.1 მ²	46.4 მ²

საცხოვრებელი ბინა "A" ტიპი № 116	
53.5 მ²	სც - 2
18.6	დ. დ. ფ
3	დ. დ.
7.1 მ²	46.4 მ²

საცხოვრებელი ბინა "A" ტიპი № 117	
53.5 მ²	სც - 2
18.6	დ. დ. ფ
3	დ. დ.
7.1 მ²	46.4 მ²

საცხოვრებელი ბინა "A" ტიპი № 118	
53.5 მ²	სც - 2
18.6	დ. დ. ფ
3	დ. დ.
7.1 მ²	46.4 მ²

საცხოვრებელი ბინა "A" ტიპი № 119	
58.5 მ²	სც - 2
18.6	დ. დ. ფ
4	დ. დ.
7.6 მ²	50.9 მ²

საცხოვრებელი ბინა "A" ტიპი № 120	
76.1 მ²	სც - 2
18.6	დ. დ. ფ
4	დ. დ.
16.1 მ²	60.0 მ²

მრავალბინიანი საცხოვრებელი სახლი

ექსპლიკაცია

გამოყენებული პირობითი აღნიშვნები

	საკადასტრო საზღვარი
+0.00	ნიშნული გეგმაზე
	ჭრილის ხაზი
	პანდუსის ცვლადდენგობის ხარისხი 1 საათი
	პანდუსის ცვლადდენგობის ხარისხი 2 საათი
	გასასვლელამდე საკმარი მანძილი
	მისაკვდომი სანდუსი
	ნიშნული ჭრილზე, ფასადზე
	გაძლიერებული ბეტონის სტრუქტურული ელემენტები 2 სმ-იანი ხანძარდენგობით (სვეტი, დიაფრაგმა)
	ბეტონის ბლოკის 200 იანი კედელი
	შახტის აღმნიშვნელი
1	ღერძის ხაზი
	ხანძრის ქრობის მოწყობილობა
	რკ.ბეტონის სვეტი

საცხოვრებელი ბინა №	
სც - 2	115.8
დ. დ. ფ	186
დ. დ.	7

სველი წერტილი
მისაღები ოთახი
მისაღების მეზობელი ოთახის ფართობი
მისაღების მეზობელი

გასასვლელთან მისადგომი მაქსიმალური საკმარი მანძილი
EXIT გასასვლელის აღმნიშვნელი განათებული ნიშანი

მისაღების ჯგუფების აღნიშვნები

მისაღების ჯგუფის	მისაღების ელემენტის	ფერის კოდი
მისაღების ჯგუფი (ა)		RGB (34.139.34)
საკმარის ჯგუფი (ბ)		RGB (79.12.187)
სანიტარიული ჯგუფი (გ)		RGB (245.99.20)
სამეცადინო ჯგუფი (დ)		RGB (160.32.240)
ტიპის სანიტარის მისაღების ჯგუფი (ე)		RGB (94.8.58)
ტექნიკური ჯგუფი (ვ)		RGB (0.0.255)
საკვები ჯგუფი (ზ)		RGB (255.0.0)
საცხოვრების ჯგუფი (თ)		RGB (220.185.0)
საკმარისი ჯგუფი (ი)		RGB (136.135.134)
შემსვლელი ჯგუფი (კ)		RGB (57.57.56)

B ბლოკი

ნახაზის დასახელება

მეცხრე სართულის გეგმა +26.40 ნიშნულზე

სართულის საერთო ფართი - 972.9 კვ.მ
მათ შორის:
1. საცხოვრებელი ფართი - 701.4 კვ.მ
2. საზოგადოებრივ ფართი - 142.4 კვ.მ
3. საერთო სარგებლობის ფართი - 122.5 კვ.მ
4. დამხმარე ფართი - 6.6 კვ.მ

პროექტი

ვაზისუბანი
მრავალბინიანი საცხოვრებელი სახლის პროექტი
ს/პ 01.17.09.007.085

დამკვეთი:

შპს "პინორ ვაზისუბანი"

TITLE:

SEAL:	მასშტაბი:	ხელმოწერა:
	ს. სოფლისთვის	
	თარიღი:	20.04.2024
	ფასნაზის:	SHEET NO:
ნახაზის ნომ:	ფორმატი: A2	ფურცლის № B.11
		სტადია: ს.პ

B ბლოკი (მე-10 სართული)

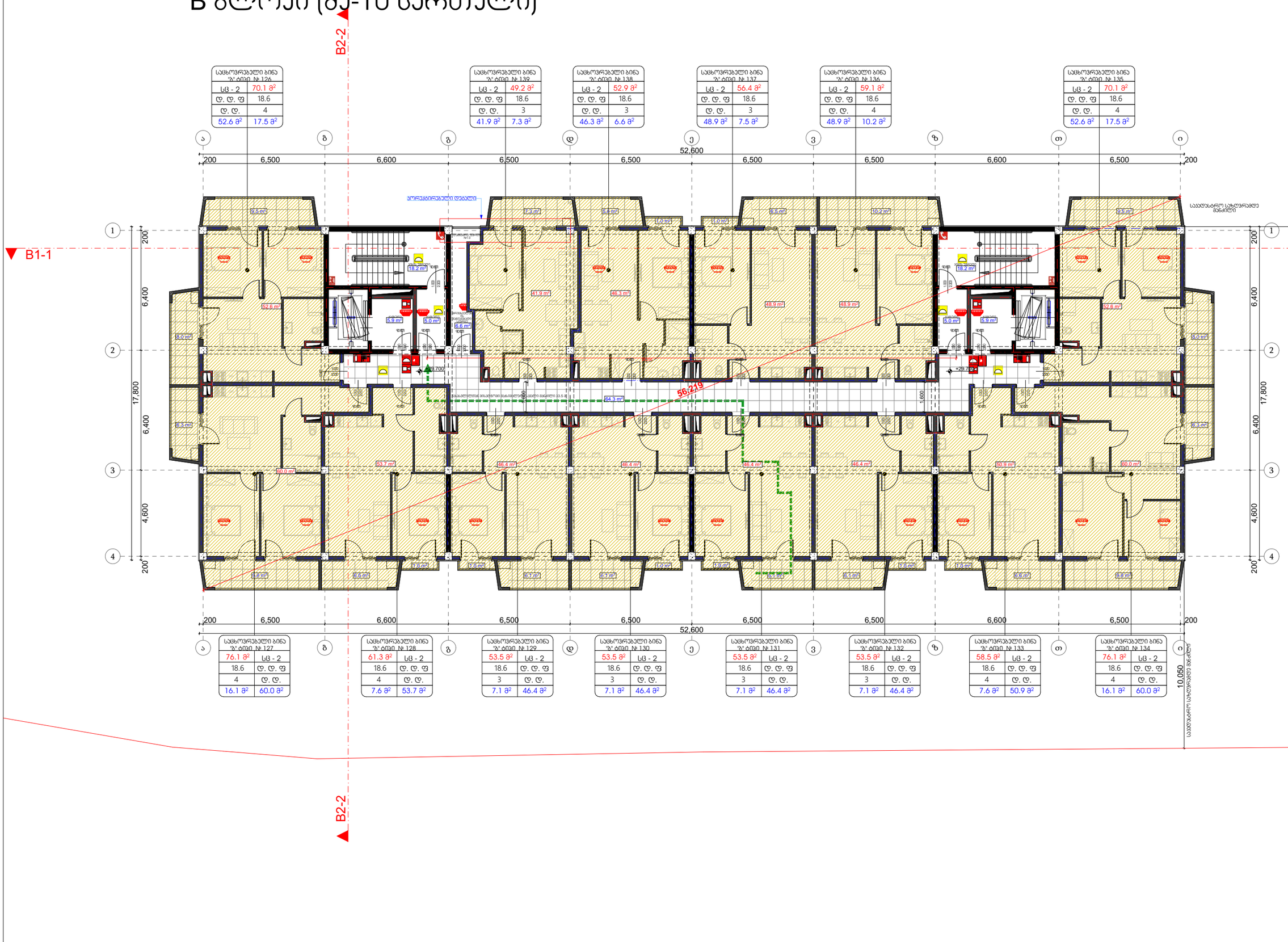

სპორტდარბაზის ბინა №126	
სც - 2	70.1 მ²
დ. დ. ფ	18.6
დ. დ.	4
52.6 მ²	17.5 მ²

სპორტდარბაზის ბინა №139	
სც - 2	49.2 მ²
დ. დ. ფ	18.6
დ. დ.	3
41.9 მ²	7.3 მ²

სპორტდარბაზის ბინა №138	
სც - 2	52.9 მ²
დ. დ. ფ	18.6
დ. დ.	3
46.3 მ²	6.6 მ²

სპორტდარბაზის ბინა №137	
სც - 2	56.4 მ²
დ. დ. ფ	18.6
დ. დ.	3
48.9 მ²	7.5 მ²

სპორტდარბაზის ბინა №136	
სც - 2	59.1 მ²
დ. დ. ფ	18.6
დ. დ.	4
48.9 მ²	10.2 მ²

სპორტდარბაზის ბინა №135	
სც - 2	70.1 მ²
დ. დ. ფ	18.6
დ. დ.	4
52.6 მ²	17.5 მ²

სპორტდარბაზის ბინა №127	
76.1 მ²	სც - 2
18.6	დ. დ. ფ
4	დ. დ.
16.1 მ²	60.0 მ²

სპორტდარბაზის ბინა №128	
61.3 მ²	სც - 2
18.6	დ. დ. ფ
4	დ. დ.
7.6 მ²	53.7 მ²

სპორტდარბაზის ბინა №129	
53.5 მ²	სც - 2
18.6	დ. დ. ფ
3	დ. დ.
7.1 მ²	46.4 მ²

სპორტდარბაზის ბინა №130	
53.5 მ²	სც - 2
18.6	დ. დ. ფ
3	დ. დ.
7.1 მ²	46.4 მ²

სპორტდარბაზის ბინა №131	
53.5 მ²	სც - 2
18.6	დ. დ. ფ
3	დ. დ.
7.1 მ²	46.4 მ²

სპორტდარბაზის ბინა №132	
53.5 მ²	სც - 2
18.6	დ. დ. ფ
3	დ. დ.
7.1 მ²	46.4 მ²

სპორტდარბაზის ბინა №133	
58.5 მ²	სც - 2
18.6	დ. დ. ფ
4	დ. დ.
7.6 მ²	50.9 მ²

სპორტდარბაზის ბინა №134	
76.1 მ²	სც - 2
18.6	დ. დ. ფ
4	დ. დ.
16.1 მ²	60.0 მ²

მრავალბინიანი საცხოვრებელი სახლი

ექსპლიკაცია

გამოყენებული პირობითი აღნიშვნები

	საკადასტრო საზღვარი
+0.00	ნიშნული გეგმაზე
	ჭრილის ხაზი
	პენლის ცვლადვებრების ხარისხი 1 სათი
	პენლის ცვლადვებრების ხარისხი 2 სათი
	გასასვლელამდე სავალი მანძილი
	მისაბრძოლი სალაბეზი
+0.000 / -0.120	ნიშნული ჭრილზე, ფასადზე
	გაძლიერებული ბეტონის სტრუქტურული ელემენტები 2 სმ-იანი ხანძარმედეგობით (სვეტი, დიაფრაგმა)
	ბეტონის ბლოკის 200 იანი კედელი
16.938	შახტის აღმნიშვნელი
1	ღერძის ხაზი
i=11.8 m 1%	პანდუსის ქანობის მაჩვენებელი
	რკ.ბეტონის სვეტი

სპორტდარბაზის ბინა №	სიგანის მასალება
სც - 2	115.8 მ²
დ. დ. ფ	186
დ. დ.	7

სპორტდარბაზის ბინა
სველი წერტილი
სპორტდარბაზის მეზობლების შეკრება
სპორტდარბაზის მეზობლები

გასასვლელთან მისადგომი მაქსიმალური სავალი მანძილი

EXIT გასასვლელის აღმნიშვნელი განათებული ნიშანი

სპორტდარბაზის ჯგუფების აღნიშვნები

სპორტდარბაზის ჯგუფები	სპორტდარბაზის ჯგუფის აღნიშვნა	ფერის კოდი
მცირეზომის ჯგუფი (მც)		RGB (34.139.34)
საშუალო ჯგუფი (ს)		RGB (79.12.187)
სპორტდარბაზების ჯგუფი (სპ)		RGB (245.99.20)
სამკვეთლო ჯგუფი (სმ)		RGB (160.32.240)
ტიპის სპორტის მოედნის ჯგუფი (ტმ)		RGB (148.58)
მოსაცდელების ჯგუფი (მწ)		RGB (0.0.255)
საშვარე ჯგუფი (შ)		RGB (255.0.0)
საორთაგანო ჯგუფი (ო)		RGB (220.185.0)
საველური ჯგუფი (ს/ე)		RGB (136.135.134)
მეზობელ ჯგუფი (მზ)		RGB (57.57.56)

B ბლოკი

ნახაზის დასახელება

მეათე სართულის გეგმა +29.70 ნიშნულზე

სართულის საერთო ფართი - 972.9 კვ.მ
მათ შორის:
1. საცხოვრებელი ფართი - 704.4 კვ.მ
2. საზოგადოო ფართი - 142.4 კვ.მ
3. სპორტდარბაზის ფართი - 122.5 კვ.მ
4. დაშახარე ფართი - 6.6 კვ.მ

პროექტი

ვაზისუბანი
მრავალბინიანი საცხოვრებელი სახლის პროექტი
ს/პ 01.17.09.007.085

დამკვეთი:

შპს "პინორ ვაზისუბანი"

TITLE:

SEAL:	შემოწმება:	ხელმოწერა:
	ს. სოფლიშვილი	
	თარიღი:	20.04.2024
	მასშტაბი:	SHEET NO:
ნახაზის ნომ:	ფორმატი: A2	ფურცლის № B.12
		სტადია: ს.პ

B ბლოკი (მე-11 სართული)



მრავალბინიანი საცხოვრებელი სახლი

ექსპლიკაცია

გამოყენებული პირობითი აღნიშვნები

	საკვლასტრო საზღვარი
+0.00	ნიშნული მეგმაზე
	ჭრილის ხაზი
	აგების ცვლადობის ხარისხი 1 საათი
	აგების ცვლადობის ხარისხი 2 საათი
	გასასვლელამდე საკალი მანძილი
	მისაჯდომი სალაგმზე
	ნიშნული ჭრილზე, ფასადზე
	გაძლიერებული ბეტონის სარკეტელური ელემენტები 2 სმ-იანი ხანძარმედეგობით (სვეტი, დიაფრაგმა)
	ბეტონი ბლოკის 200 იანი კედელი
16,938	შახტის აღმნიშვნელი
1	ღერძის ხაზი
i=11.8 %	ფილესის ქანობის მიმართველი
	რკ.ბეტონის სვეტი

საცხოვრებელი ბინა № — სულის მასალება; ბინის ტიპი; სც - 2 115.8 მ²; ც. ც. ფ 186; ც. ც. 7; საცხოვრებელი ბინების ჯამური; საცხოვრებელი ბინების რაოდენობა

	გასასვლელთან მისადგომი მაკონსტრუქციური საკალი მანძილი
EXIT	გასასვლელის აღმნიშვნელი განათებული ნიშანი

დაკანონებულობის ჯგუფების აღნიშვნები

დაკანონებულობის ჯგუფის	დაკანონებულობის ჯგუფის აღნიშვნა	ფერის კოდი
მაღალის ჯგუფი (მ)		RGB (34.139.34)
საშუალო ჯგუფი (ს)		RGB (79.12.187)
ხანმოკლეობის ჯგუფი (ხმ)		RGB (245.99.20)
ხანგრძლივი ჯგუფი (ხგ)		RGB (160.32.240)
ფილი ხანგრძლივი ჯგუფი (ფხგ)		RGB (148.58)
დაკანონებული ჯგუფი (დ)		RGB (0.0.255)
საშიში ჯგუფი (შ)		RGB (255.0.0)
საფრთხეში ჯგუფი (ფ)		RGB (220.185.0)
საჯარო ჯგუფი (ჯ)		RGB (136.135.134)
შეზღუდული ჯგუფი (შზ)		RGB (57.57.56)

B ბლოკი

ნახაზის დასახელება

მეთერთმეტე სართულის გეგმა +33.00 ნიშნულზე

სართულის საძირკვლის ფართობი - 972.9 კვ.მ

მასშ შენობის:
1. საცხოვრებელი ფართობი - 701.4 კვ.მ
2. საზოგადოების ფართობი - 142.4 კვ.მ
3. საერთაშორის ფართობი - 122.5 კვ.მ
4. დაშვებული ფართობი - 6.6 კვ.მ

პროექტი

ვაზისუბანი
მრავალბინიანი საცხოვრებელი სახლის პროექტი
ს/პ 01.17.09.007.085

დამკვეთი:

შპს "პინორ ვაზისუბანი"

TITLE:

SEAL:	მასშტაბი:	ხელმოწერა:
	ა. ლომსაძისა	
	თარიღი:	20.04.2024
	ფაილის:	SHEET NO:
ნახაზის ნომ:	ფორმატი: A2	ფურცლის № B.13
		სტადია: ს.პ

B ბლოკი (მე-12 სართული)


B2-2
B1-1
B1
200
6,500
6,600
6,500
6,500
6,500
6,500
6,600
6,500
200
52,600
17,800
6,400
4,600
6,400
200
პროექტირებული დებალი
საავტომობილო გზისკენ მიმავალი მანქანების მოძრაობის ზოლი 3.5 მ
64.3 m²
56.219
+36.300
+36.300
+36.300

B ბლოკი (სახურავი)

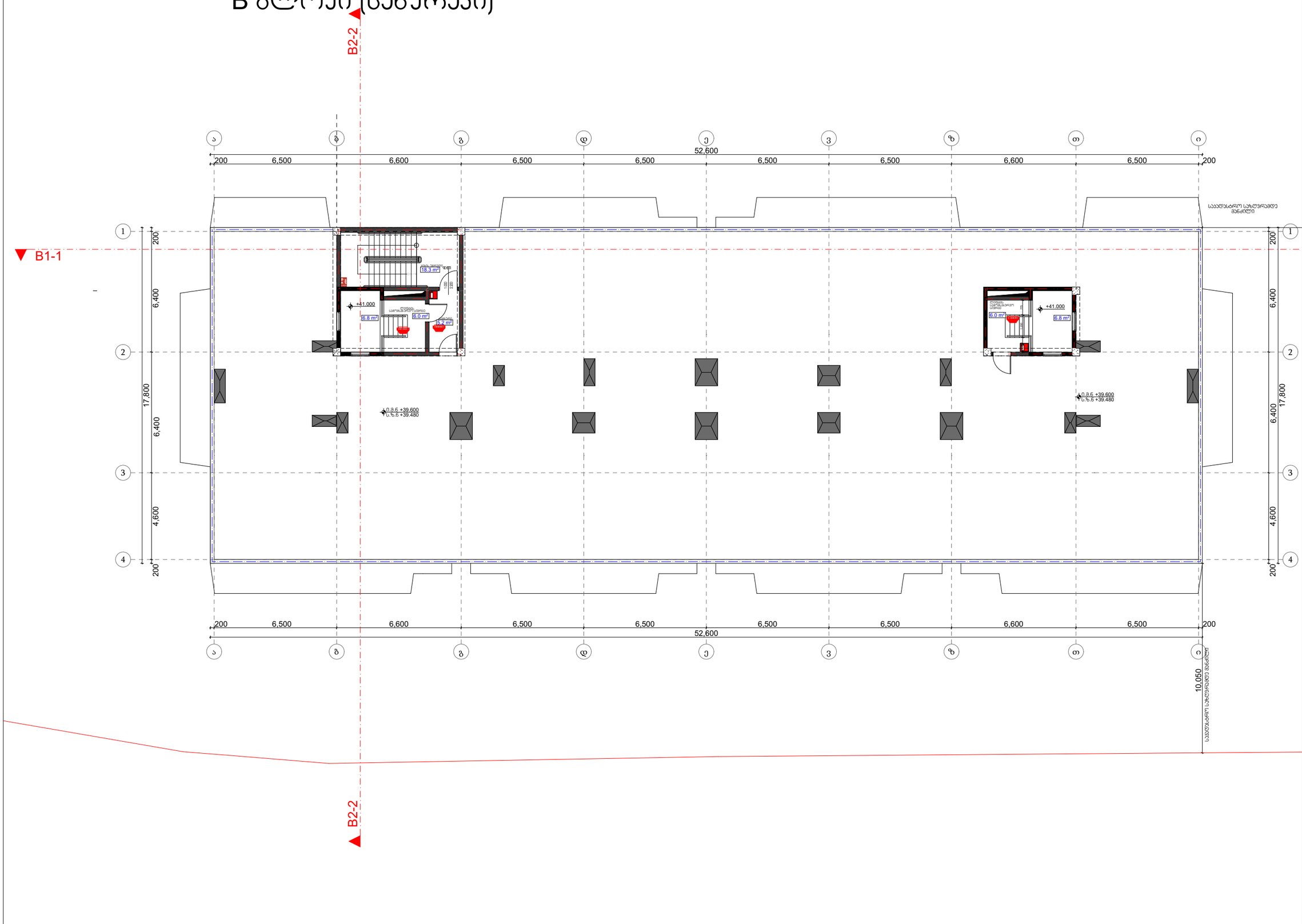

მრავალბინიანი საცხოვრებელი სახლი

ექსპლიკაცია

გამოყენებული პირობითი აღნიშვნები

	საკადასტრო საზღვარი
+0.00	ნიშნული მეზობელ
	ჭრილის ხაზი
	პანდუსის ცვლადმედეგობის ხარისხი 1 სართი
	პანდუსის ცვლადმედეგობის ხარისხი 2 სართი
	გასასვლელამდე სავალი მანძილი
	მისაბმდომი სალაგმზე
	ნიშნული ჭრილზე, ფასადზე
	გაძლიერებული ბეტონის სტრუქტურული ელემენტები 2 ს.მ-ით ნაკლები სიმტკიცეობით (სვეტი, დიაფრაგმა)
	ბეტონის ბლოკის 200 იანი კედელი
	შუხბის აღმნიშვნელი
1	ღერძის ხაზი
	რკ.ბეტონის სვეტი

საცხოვრებელი ბინა №	სივრცის დასახელება
სს – 2	115.8 მ² — მთლიანი ფართი
დ. დ. ფ	186 — მათ შორის საერთო სარგებლობის ფართი
დ. დ.	7 — მათ შორის მეზობლის

- გასასვლელთან მისადგომი მაქსიმალური სავალი მანძილი
- EXIT — გასასვლელის აღმნიშვნელი განათებული ნიშანი

დაკავებულობის ჯგუფების აღნიშვნები

დაკავებულობის ჯგუფის	დაკავებულობის ჯგუფის აღწერა	ფერის კოდი
მცირემოძრაობის ჯგუფი (მ)		RGB (34.139.34)
საცხოვრებელი ჯგუფი (ს)		RGB (79.12.187)
საგანმანათლებლო ჯგუფი - (ა)		RGB (245.99.20)
საჯარისკაცო ჯგუფი (ჯ)		RGB (160.32.240)
ღია სპორტის ჯგუფი (ფ)		RGB (94.8.58)
რაღაცებისთვის ჯგუფი (ნ)		RGB (0.0.255)
საკვებ ჯგუფი (კ)		RGB (255.0.0)
საოფისე ჯგუფი (ო)		RGB (220.185.0)
საცალო ჯგუფი (ც)		RGB (136.135.134)
ტექნიკური ჯგუფი (ტ)		RGB (57.57.56)

B ბლოკი

ნახაზის დასახელება

სახურავის გეგმა +39.60 ნიშნულზე

საერთაშორისო საპროექტო ზარემი - 49.1 კვ.მ
მათ შორის:
1. საფარგაზის ზარემი - 23.5 კვ.მ
2. ღიაბარე ზარემი - 25.6 კვ.მ

პროექტი

ვაზისუბანი
მრავალბინიანი საცხოვრებელი სახლის
პროექტი
ს/პ 01.17.09.007.085

დამკვეთი:

შპს "პინორ ვაზისუბანი"

TITLE:

SEAL:	მასშტაბი:	ხელმოწერა:
	ა. სოფაძისთვის	
	თარიღი:	20.04.2024
	ფაილები:	SHEET NO:
ნახაზის ნომ:	ფორმატი: A2	ფურცლის № B.15
		სტადია: ს.პ

B ბლოკი (ა/ბ-ზ/ი) ძირითადი ნაგებობა

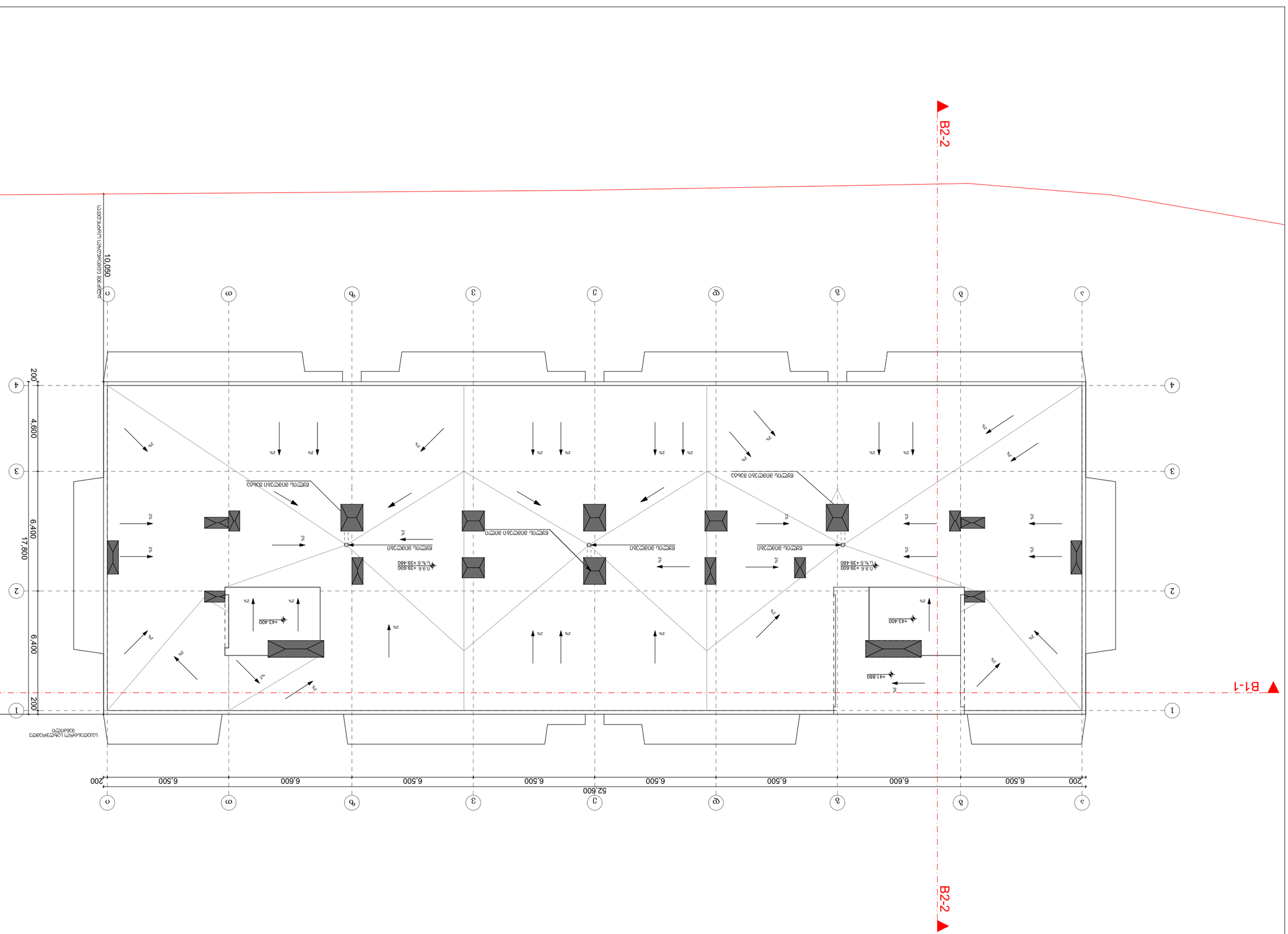

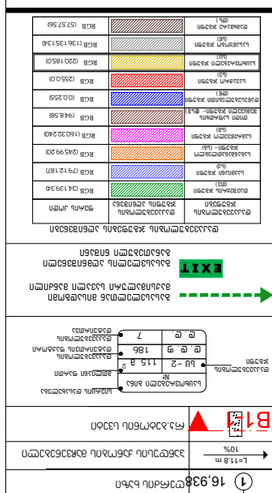
ნაგებობის ტერიტორიის საზღვარი
ნაგებობის ტერიტორიის საზღვარი
ნაგებობის ტერიტორიის საზღვარი

ЗАСТРОЙКА ЗА ОБЩЕСТВЕНО ОБСЛУЖВАНЕ С ПОДЗЕМЕН ГАРАЖ

ПЛАН

ЗАСТРОЙКА ЗА ОБЩЕСТВЕНО ОБСЛУЖВАНЕ С ПОДЗЕМЕН ГАРАЖ

УПИ I-1, кв. 3 по плана на с. Ябланица, общ. Ябланица, обл. Ловеч

01.17.09.007.085 / 4

ЗАДАНИЕ

ЗАСТРОЙКА

В ЗОНА -2 на регулационния план

ЗАСТРОЙКА ПО ЗАКОНА ЗА ЗАДЪЛЖИТЕЛНИТЕ ПЛАНОВЕ ЗА ЗАСТРОЯВАНЕ

ЗАСТРОЙКА ЗА ОБЩЕСТВЕНО ОБСЛУЖВАНЕ С ПОДЗЕМЕН ГАРАЖ

ВЪЗЛОЖИТЕЛ: ЕТ "ЗЛАТЕВ - ЗЛАТЕВ"

TITLE:

SEAL:		
ЗАЛИЧИЛ:	ПРОВЕРИЛ:	ОДОБРИЛ:
ДАТА:	20.04.2024	
ЗАДАНИЕ №:		SHEET NO:
ЗАСТРОЯВАНЕ:	ПЛАН	
ЗАСТРОЯВАНЕ №:	8.17	4.3
ЗАСТРОЯВАНЕ:	А2	

ЗАСТРОЯВАНЕ

1. Разположение на сградата в парцела, кота на терена, ограждане, подпорни стени, рампи, алеи, площадки, паркоместа, зелени площи, ВиК и ел. връзки.
2. Застроителни показатели: Кзастр, Кинт, Кпл, Кнас, Козел, Кбиол, Кпр, Кпп, Кпо, Кпв, Кпз, Кпс, Кпт, Кпи, Кпд, Кпк, Кпм, Кпа, Кпф, Кпх, Кпц, Кпч, Кпш, Кпщ, Кпъ, Кпь, Кпю, Кпя.
3. Количествена и стойностна сметка за строежа по чл. 163 от ЗУТ.
4. Становище за съгласуване на проекта по чл. 109, ал. 1, т. 4 от ЗУТ.
5. Становище за съгласуване на проекта по чл. 109, ал. 1, т. 5 от ЗУТ.
6. Становище за съгласуване на проекта по чл. 109, ал. 1, т. 6 от ЗУТ.
7. Становище за съгласуване на проекта по чл. 109, ал. 1, т. 7 от ЗУТ.
8. Становище за съгласуване на проекта по чл. 109, ал. 1, т. 8 от ЗУТ.
9. Становище за съгласуване на проекта по чл. 109, ал. 1, т. 9 от ЗУТ.
10. Становище за съгласуване на проекта по чл. 109, ал. 1, т. 10 от ЗУТ.
11. Становище за съгласуване на проекта по чл. 109, ал. 1, т. 11 от ЗУТ.

ЗАСТРОЯВАНЕ СЪС СЪСЕДНИ ИМОТИ

В ЗОНА -2 на регулационния план

ЗАЛЕСЯВАНЕ

ЗАЛЕСЯВАНЕ 90sm

ЗАСТРОЯВАНЕ С ПОДЗЕМЕН ГАРАЖ

ЗЕЛ.5.1 — 3ЕЛ.5.2

ЗЕЛ.5.3 — ЗЕЛ.5.4

ДЪЛБОЧИНА НА ЗАЛЕСЯВАНЕ

16.938 — ЗЕЛ.5.5 — ЗЕЛ.5.6 — ЗЕЛ.5.7 — ЗЕЛ.5.8 — ЗЕЛ.5.9 — ЗЕЛ.5.10 — ЗЕЛ.5.11 — ЗЕЛ.5.12 — ЗЕЛ.5.13 — ЗЕЛ.5.14 — ЗЕЛ.5.15 — ЗЕЛ.5.16 — ЗЕЛ.5.17 — ЗЕЛ.5.18 — ЗЕЛ.5.19 — ЗЕЛ.5.20 — ЗЕЛ.5.21 — ЗЕЛ.5.22 — ЗЕЛ.5.23 — ЗЕЛ.5.24 — ЗЕЛ.5.25 — ЗЕЛ.5.26 — ЗЕЛ.5.27 — ЗЕЛ.5.28 — ЗЕЛ.5.29 — ЗЕЛ.5.30 — ЗЕЛ.5.31 — ЗЕЛ.5.32 — ЗЕЛ.5.33 — ЗЕЛ.5.34 — ЗЕЛ.5.35 — ЗЕЛ.5.36 — ЗЕЛ.5.37 — ЗЕЛ.5.38 — ЗЕЛ.5.39 — ЗЕЛ.5.40 — ЗЕЛ.5.41 — ЗЕЛ.5.42 — ЗЕЛ.5.43 — ЗЕЛ.5.44 — ЗЕЛ.5.45 — ЗЕЛ.5.46 — ЗЕЛ.5.47 — ЗЕЛ.5.48 — ЗЕЛ.5.49 — ЗЕЛ.5.50 — ЗЕЛ.5.51 — ЗЕЛ.5.52 — ЗЕЛ.5.53 — ЗЕЛ.5.54 — ЗЕЛ.5.55 — ЗЕЛ.5.56 — ЗЕЛ.5.57 — ЗЕЛ.5.58 — ЗЕЛ.5.59 — ЗЕЛ.5.60 — ЗЕЛ.5.61 — ЗЕЛ.5.62 — ЗЕЛ.5.63 — ЗЕЛ.5.64 — ЗЕЛ.5.65 — ЗЕЛ.5.66 — ЗЕЛ.5.67 — ЗЕЛ.5.68 — ЗЕЛ.5.69 — ЗЕЛ.5.70 — ЗЕЛ.5.71 — ЗЕЛ.5.72 — ЗЕЛ.5.73 — ЗЕЛ.5.74 — ЗЕЛ.5.75 — ЗЕЛ.5.76 — ЗЕЛ.5.77 — ЗЕЛ.5.78 — ЗЕЛ.5.79 — ЗЕЛ.5.80 — ЗЕЛ.5.81 — ЗЕЛ.5.82 — ЗЕЛ.5.83 — ЗЕЛ.5.84 — ЗЕЛ.5.85 — ЗЕЛ.5.86 — ЗЕЛ.5.87 — ЗЕЛ.5.88 — ЗЕЛ.5.89 — ЗЕЛ.5.90 — ЗЕЛ.5.91 — ЗЕЛ.5.92 — ЗЕЛ.5.93 — ЗЕЛ.5.94 — ЗЕЛ.5.95 — ЗЕЛ.5.96 — ЗЕЛ.5.97 — ЗЕЛ.5.98 — ЗЕЛ.5.99 — ЗЕЛ.5.100 — ЗЕЛ.5.101 — ЗЕЛ.5.102 — ЗЕЛ.5.103 — ЗЕЛ.5.104 — ЗЕЛ.5.105 — ЗЕЛ.5.106 — ЗЕЛ.5.107 — ЗЕЛ.5.108 — ЗЕЛ.5.109 — ЗЕЛ.5.110 — ЗЕЛ.5.111 — ЗЕЛ.5.112 — ЗЕЛ.5.113 — ЗЕЛ.5.114 — ЗЕЛ.5.115 — ЗЕЛ.5.116 — ЗЕЛ.5.117 — ЗЕЛ.5.118 — ЗЕЛ.5.119 — ЗЕЛ.5.120 — ЗЕЛ.5.121 — ЗЕЛ.5.122 — ЗЕЛ.5.123 — ЗЕЛ.5.124 — ЗЕЛ.5.125 — ЗЕЛ.5.126 — ЗЕЛ.5.127 — ЗЕЛ.5.128 — ЗЕЛ.5.129 — ЗЕЛ.5.130 — ЗЕЛ.5.131 — ЗЕЛ.5.132 — ЗЕЛ.5.133 — ЗЕЛ.5.134 — ЗЕЛ.5.135 — ЗЕЛ.5.136 — ЗЕЛ.5.137 — ЗЕЛ.5.138 — ЗЕЛ.5.139 — ЗЕЛ.5.140 — ЗЕЛ.5.141 — ЗЕЛ.5.142 — ЗЕЛ.5.143 — ЗЕЛ.5.144 — ЗЕЛ.5.145 — ЗЕЛ.5.146 — ЗЕЛ.5.147 — ЗЕЛ.5.148 — ЗЕЛ.5.149 — ЗЕЛ.5.150 — ЗЕЛ.5.151 — ЗЕЛ.5.152 — ЗЕЛ.5.153 — ЗЕЛ.5.154 — ЗЕЛ.5.155 — ЗЕЛ.5.156 — ЗЕЛ.5.157 — ЗЕЛ.5.158 — ЗЕЛ.5.159 — ЗЕЛ.5.160 — ЗЕЛ.5.161 — ЗЕЛ.5.162 — ЗЕЛ.5.163 — ЗЕЛ.5.164 — ЗЕЛ.5.165 — ЗЕЛ.5.166 — ЗЕЛ.5.167 — ЗЕЛ.5.168 — ЗЕЛ.5.169 — ЗЕЛ.5.170 — ЗЕЛ.5.171 — ЗЕЛ.5.172 — ЗЕЛ.5.173 — ЗЕЛ.5.174 — ЗЕЛ.5.175 — ЗЕЛ.5.176 — ЗЕЛ.5.177 — ЗЕЛ.5.178 — ЗЕЛ.5.179 — ЗЕЛ.5.180 — ЗЕЛ.5.181 — ЗЕЛ.5.182 — ЗЕЛ.5.183 — ЗЕЛ.5.184 — ЗЕЛ.5.185 — ЗЕЛ.5.186 — ЗЕЛ.5.187 — ЗЕЛ.5.188 — ЗЕЛ.5.189 — ЗЕЛ.5.190 — ЗЕЛ.5.191 — ЗЕЛ.5.192 — ЗЕЛ.5.193 — ЗЕЛ.5.194 — ЗЕЛ.5.195 — ЗЕЛ.5.196 — ЗЕЛ.5.197 — ЗЕЛ.5.198 — ЗЕЛ.5.199 — ЗЕЛ.5.200 — ЗЕЛ.5.201 — ЗЕЛ.5.202 — ЗЕЛ.5.203 — ЗЕЛ.5.204 — ЗЕЛ.5.205 — ЗЕЛ.5.206 — ЗЕЛ.5.207 — ЗЕЛ.5.208 — ЗЕЛ.5.209 — ЗЕЛ.5.210 — ЗЕЛ.5.211 — ЗЕЛ.5.212 — ЗЕЛ.5.213 — ЗЕЛ.5.214 — ЗЕЛ.5.215 — ЗЕЛ.5.216 — ЗЕЛ.5.217 — ЗЕЛ.5.218 — ЗЕЛ.5.219 — ЗЕЛ.5.220 — ЗЕЛ.5.221 — ЗЕЛ.5.222 — ЗЕЛ.5.223 — ЗЕЛ.5.224 — ЗЕЛ.5.225 — ЗЕЛ.5.226 — ЗЕЛ.5.227 — ЗЕЛ.5.228 — ЗЕЛ.5.229 — ЗЕЛ.5.230 — ЗЕЛ.5.231 — ЗЕЛ.5.232 — ЗЕЛ.5.233 — ЗЕЛ.5.234 — ЗЕЛ.5.235 — ЗЕЛ.5.236 — ЗЕЛ.5.237 — ЗЕЛ.5.238 — ЗЕЛ.5.239 — ЗЕЛ.5.240 — ЗЕЛ.5.241 — ЗЕЛ.5.242 — ЗЕЛ.5.243 — ЗЕЛ.5.244 — ЗЕЛ.5.245 — ЗЕЛ.5.246 — ЗЕЛ.5.247 — ЗЕЛ.5.248 — ЗЕЛ.5.249 — ЗЕЛ.5.250 — ЗЕЛ.5.251 — ЗЕЛ.5.252 — ЗЕЛ.5.253 — ЗЕЛ.5.254 — ЗЕЛ.5.255 — ЗЕЛ.5.256 — ЗЕЛ.5.257 — ЗЕЛ.5.258 — ЗЕЛ.5.259 — ЗЕЛ.5.260 — ЗЕЛ.5.261 — ЗЕЛ.5.262 — ЗЕЛ.5.263 — ЗЕЛ.5.264 — ЗЕЛ.5.265 — ЗЕЛ.5.266 — ЗЕЛ.5.267 — ЗЕЛ.5.268 — ЗЕЛ.5.269 — ЗЕЛ.5.270 — ЗЕЛ.5.271 — ЗЕЛ.5.272 — ЗЕЛ.5.273 — ЗЕЛ.5.274 — ЗЕЛ.5.275 — ЗЕЛ.5.276 — ЗЕЛ.5.277 — ЗЕЛ.5.278 — ЗЕЛ.5.279 — ЗЕЛ.5.280 — ЗЕЛ.5.281 — ЗЕЛ.5.282 — ЗЕЛ.5.283 — ЗЕЛ.5.284 — ЗЕЛ.5.285 — ЗЕЛ.5.286 — ЗЕЛ.5.287 — ЗЕЛ.5.288 — ЗЕЛ.5.289 — ЗЕЛ.5.290 — ЗЕЛ.5.291 — ЗЕЛ.5.292 — ЗЕЛ.5.293 — ЗЕЛ.5.294 — ЗЕЛ.5.295 — ЗЕЛ.5.296 — ЗЕЛ.5.297 — ЗЕЛ.5.298 — ЗЕЛ.5.299 — ЗЕЛ.5.300 — ЗЕЛ.5.301 — ЗЕЛ.5.302 — ЗЕЛ.5.303 — ЗЕЛ.5.304 — ЗЕЛ.5.305 — ЗЕЛ.5.306 — ЗЕЛ.5.307 — ЗЕЛ.5.308 — ЗЕЛ.5.309 — ЗЕЛ.5.310 — ЗЕЛ.5.311 — ЗЕЛ.5.312 — ЗЕЛ.5.313 — ЗЕЛ.5.314 — ЗЕЛ.5.315 — ЗЕЛ.5.316 — ЗЕЛ.5.317 — ЗЕЛ.5.318 — ЗЕЛ.5.319 — ЗЕЛ.5.320 — ЗЕЛ.5.321 — ЗЕЛ.5.322 — ЗЕЛ.5.323 — ЗЕЛ.5.324 — ЗЕЛ.5.325 — ЗЕЛ.5.326 — ЗЕЛ.5.327 — ЗЕЛ.5.328 — ЗЕЛ.5.329 — ЗЕЛ.5.330 — ЗЕЛ.5.331 — ЗЕЛ.5.332 — ЗЕЛ.5.333 — ЗЕЛ.5.334 — ЗЕЛ.5.335 — ЗЕЛ.5.336 — ЗЕЛ.5.337 — ЗЕЛ.5.338 — ЗЕЛ.5.339 — ЗЕЛ.5.340 — ЗЕЛ.5.341 — ЗЕЛ.5.342 — ЗЕЛ.5.343 — ЗЕЛ.5.344 — ЗЕЛ.5.345 — ЗЕЛ.5.346 — ЗЕЛ.5.347 — ЗЕЛ.5.348 — ЗЕЛ.5.349 — ЗЕЛ.5.350 — ЗЕЛ.5.351 — ЗЕЛ.5.352 — ЗЕЛ.5.353 — ЗЕЛ.5.354 — ЗЕЛ.5.355 — ЗЕЛ.5.356 — ЗЕЛ.5.357 — ЗЕЛ.5.358 — ЗЕЛ.5.359 — ЗЕЛ.5.360 — ЗЕЛ.5.361 — ЗЕЛ.5.362 — ЗЕЛ.5.363 — ЗЕЛ.5.364 — ЗЕЛ.5.365 — ЗЕЛ.5.366 — ЗЕЛ.5.367 — ЗЕЛ.5.368 — ЗЕЛ.5.369 — ЗЕЛ.5.370 — ЗЕЛ.5.371 — ЗЕЛ.5.372 — ЗЕЛ.5.373 — ЗЕЛ.5.374 — ЗЕЛ.5.375 — ЗЕЛ.5.376 — ЗЕЛ.5.377 — ЗЕЛ.5.378 — ЗЕЛ.5.379 — ЗЕЛ.5.380 — ЗЕЛ.5.381 — ЗЕЛ.5.382 — ЗЕЛ.5.383 — ЗЕЛ.5.384 — ЗЕЛ.5.385 — ЗЕЛ.5.386 — ЗЕЛ.5.387 — ЗЕЛ.5.388 — ЗЕЛ.5.389 — ЗЕЛ.5.390 — ЗЕЛ.5.391 — ЗЕЛ.5.392 — ЗЕЛ.5.393 — ЗЕЛ.5.394 — ЗЕЛ.5.395 — ЗЕЛ.5.396 — ЗЕЛ.5.397 — ЗЕЛ.5.398 — ЗЕЛ.5.399 — ЗЕЛ.5.400 — ЗЕЛ.5.401 — ЗЕЛ.5.402 — ЗЕЛ.5.403 — ЗЕЛ.5.404 — ЗЕЛ.5.405 — ЗЕЛ.5.406 — ЗЕЛ.5.407 — ЗЕЛ.5.408 — ЗЕЛ.5.409 — ЗЕЛ.5.410 — ЗЕЛ.5.411 — ЗЕЛ.5.412 — ЗЕЛ.5.413 — ЗЕЛ.5.414 — ЗЕЛ.5.415 — ЗЕЛ.5.416 — ЗЕЛ.5.417 — ЗЕЛ.5.418 — ЗЕЛ.5.419 — ЗЕЛ.5.420 — ЗЕЛ.5.421 — ЗЕЛ.5.422 — ЗЕЛ.5.423 — ЗЕЛ.5.424 — ЗЕЛ.5.425 — ЗЕЛ.5.426 — ЗЕЛ.5.427 — ЗЕЛ.5.428 — ЗЕЛ.5.429 — ЗЕЛ.5.430 — ЗЕЛ.5.431 — ЗЕЛ.5.432 — ЗЕЛ.5.433 — ЗЕЛ.5.434 — ЗЕЛ.5.435 — ЗЕЛ.5.436 — ЗЕЛ.5.437 — ЗЕЛ.5.438 — ЗЕЛ.5.439 — ЗЕЛ.5.440 — ЗЕЛ.5.441 — ЗЕЛ.5.442 — ЗЕЛ.5.443 — ЗЕЛ.5.444 — ЗЕЛ.5.445 — ЗЕЛ.5.446 — ЗЕЛ.5.447 — ЗЕЛ.5.448 — ЗЕЛ.5.449 — ЗЕЛ.5.450 — ЗЕЛ.5.451 — ЗЕЛ.5.452 — ЗЕЛ.5.453 — ЗЕЛ.5.454 — ЗЕЛ.5.455 — ЗЕЛ.5.456 — ЗЕЛ.5.457 — ЗЕЛ.5.458 — ЗЕЛ.5.459 — ЗЕЛ.5.460 — ЗЕЛ.5.461 — ЗЕЛ.5.462 — ЗЕЛ.5.463 — ЗЕЛ.5.464 — ЗЕЛ.5.465 — ЗЕЛ.5.466 — ЗЕЛ.5.467 — ЗЕЛ.5.468 — ЗЕЛ.5.469 — ЗЕЛ.5.470 — ЗЕЛ.5.471 — ЗЕЛ.5.472 — ЗЕЛ.5.473 — ЗЕЛ.5.474 — ЗЕЛ.5.475 — ЗЕЛ.5.476 — ЗЕЛ.5.477 — ЗЕЛ.5.478 — ЗЕЛ.5.479 — ЗЕЛ.5.480 — ЗЕЛ.5.481 — ЗЕЛ.5.482 — ЗЕЛ.5.483 — ЗЕЛ.5.484 — ЗЕЛ.5.485 — ЗЕЛ.5.486 — ЗЕЛ.5.487 — ЗЕЛ.5.488 — ЗЕЛ.5.489 — ЗЕЛ.5.490 — ЗЕЛ.5.491 — ЗЕЛ.5.492 — ЗЕЛ.5.493 — ЗЕЛ.5.494 — ЗЕЛ.5.495 — ЗЕЛ.5.496 — ЗЕЛ.5.497 — ЗЕЛ.5.498 — ЗЕЛ.5.499 — ЗЕЛ.5.500 — ЗЕЛ.5.501 — ЗЕЛ.5.502 — ЗЕЛ.5.503 — ЗЕЛ.5.504 — ЗЕЛ.5.505 — ЗЕЛ.5.506 — ЗЕЛ.5.507 — ЗЕЛ.5.508 — ЗЕЛ.5.509 — ЗЕЛ.5.510 — ЗЕЛ.5.511 — ЗЕЛ.5.512 — ЗЕЛ.5.513 — ЗЕЛ.5.514 — ЗЕЛ.5.515 — ЗЕЛ.5.516 — ЗЕЛ.5.517 — ЗЕЛ.5.518 — ЗЕЛ.5.519 — ЗЕЛ.5.520 — ЗЕЛ.5.521 — ЗЕЛ.5.522 — ЗЕЛ.5.523 — ЗЕЛ.5.524 — ЗЕЛ.5.525 — ЗЕЛ.5.526 — ЗЕЛ.5.527 — ЗЕЛ.5.528 — ЗЕЛ.5.529 — ЗЕЛ.5.530 — ЗЕЛ.5.531 — ЗЕЛ.5.532 — ЗЕЛ.5.533 — ЗЕЛ.5.534 — ЗЕЛ.5.535 — ЗЕЛ.5.536 — ЗЕЛ.5.537 — ЗЕЛ.5.538 — ЗЕЛ.5.539 — ЗЕЛ.5.540 — ЗЕЛ.5.541 — ЗЕЛ.5.542 — ЗЕЛ.5.543 — ЗЕЛ.5.544 — ЗЕЛ.5.545 — ЗЕЛ.5.546 — ЗЕЛ.5.547 — ЗЕЛ.5.548 — ЗЕЛ.5.549 — ЗЕЛ.5.550 — ЗЕЛ.5.551 — ЗЕЛ.5.552 — ЗЕЛ.5.553 — ЗЕЛ.5.554 — ЗЕЛ.5.555 — ЗЕЛ.5.556 — ЗЕЛ.5.557 — ЗЕЛ.5.558 — ЗЕЛ.5.559 — ЗЕЛ.5.560 — ЗЕЛ.5.561 — ЗЕЛ.5.562 — ЗЕЛ.5.563 — ЗЕЛ.5.564 — ЗЕЛ.5.565 — ЗЕЛ.5.566 — ЗЕЛ.5.567 — ЗЕЛ.5.568 — ЗЕЛ.5.569 — ЗЕЛ.5.570 — ЗЕЛ.5.571 — ЗЕЛ.5.572 — ЗЕЛ.5.573 — ЗЕЛ.5.574 — ЗЕЛ.5.575 — ЗЕЛ.5.576 — ЗЕЛ.5.577 — ЗЕЛ.5.578 — ЗЕЛ.5.579 — ЗЕЛ.5.580 — ЗЕЛ.5.581 — ЗЕЛ.5.582 — ЗЕЛ.5.583 — ЗЕЛ.5.584 — ЗЕЛ.5.585 — ЗЕЛ.5.586 — ЗЕЛ.5.587 — ЗЕЛ.5.588 — ЗЕЛ.5.589 — ЗЕЛ.5.590 — ЗЕЛ.5.591 — ЗЕЛ.5.592 — ЗЕЛ.5.593 — ЗЕЛ.5.594 — ЗЕЛ.5.595 — ЗЕЛ.5.596 — ЗЕЛ.5.597 — ЗЕЛ.5.598 — ЗЕЛ.5.599 — ЗЕЛ.5.600 — ЗЕЛ.5.601 — ЗЕЛ.5.602 — ЗЕЛ.5.603 — ЗЕЛ.5.604 — ЗЕЛ.5.605 — ЗЕЛ.5.606 — ЗЕЛ.5.607 — ЗЕЛ.5.608 — ЗЕЛ.5.609 — ЗЕЛ.5.610 — ЗЕЛ.5.611 — ЗЕЛ.5.612 — ЗЕЛ.5.613 — ЗЕЛ.5.614 — ЗЕЛ.5.615 — ЗЕЛ.5.616 — ЗЕЛ.5.617 — ЗЕЛ.5.618 — ЗЕЛ.5.619 — ЗЕЛ.5.620 — ЗЕЛ.5.621 — ЗЕЛ.5.622 — ЗЕЛ.5.623 — ЗЕЛ.5.624 — ЗЕЛ.5.625 — ЗЕЛ.5.626 — ЗЕЛ.5.627 — ЗЕЛ.5.628 — ЗЕЛ.5.629 — ЗЕЛ.5.630 — ЗЕЛ.5.631 — ЗЕЛ.5.632 — ЗЕЛ.5.633 — ЗЕЛ.5.634 — ЗЕЛ.5.635 — ЗЕЛ.5.636 — ЗЕЛ.5.637 — ЗЕЛ.5.638 — ЗЕЛ.5.639 — ЗЕЛ.5.640 — ЗЕЛ.5.641 — ЗЕЛ.5.642 — ЗЕЛ.5.643 — ЗЕЛ.5.644 — ЗЕЛ.5.645 — ЗЕЛ.5.646 — ЗЕЛ.5.647 — ЗЕЛ.5.648 — ЗЕЛ.5.649 — ЗЕЛ.5.650 — ЗЕЛ.5.651 — ЗЕЛ.5.652 — ЗЕЛ.5.653 — ЗЕЛ.5.654 — ЗЕЛ.5.655 — ЗЕЛ.5.656 — ЗЕЛ.5.657 — ЗЕЛ.5.658 — ЗЕЛ.5.659 — ЗЕЛ.5.660 — ЗЕЛ.5.661 — ЗЕЛ.5.662 — ЗЕЛ.5.663 — ЗЕЛ.5.664 — ЗЕЛ.5.665 — ЗЕЛ.5.666 — ЗЕЛ.5.667 — ЗЕЛ.5.668 — ЗЕЛ.5.669 — ЗЕЛ.5.670 — ЗЕЛ.5.671 — ЗЕЛ.5.672 — ЗЕЛ.5.673 — ЗЕЛ.5.674 — ЗЕЛ.5.675 — ЗЕЛ.5.676 — ЗЕЛ.5.677 — ЗЕЛ.5.678 — ЗЕЛ.5.679 — ЗЕЛ.5.680 — ЗЕЛ.5.681 — ЗЕЛ.5.682 — ЗЕЛ.5.683 — ЗЕЛ.5.684 — ЗЕЛ.5.685 — ЗЕЛ.5.686 — ЗЕЛ.5.687 — ЗЕЛ.5.688 — ЗЕЛ.5.689 — ЗЕЛ.5.690 — ЗЕЛ.5.691 — ЗЕЛ.5.692 — ЗЕЛ.5.693 — ЗЕЛ.5.694 — ЗЕЛ.5.695 — ЗЕЛ.5.696 — ЗЕЛ.5.697 — ЗЕЛ.5.698 — ЗЕЛ.5.699 — ЗЕЛ.5.700 — ЗЕЛ.5.701 — ЗЕЛ.5.702 — ЗЕЛ.5.703 — ЗЕЛ.5.704 — ЗЕЛ.5.705 — ЗЕЛ.5.706 — ЗЕЛ.5.707 — ЗЕЛ.5.708 — ЗЕЛ.5.709 — ЗЕЛ.5.710 — ЗЕЛ.5.711 — ЗЕЛ.5.712 — ЗЕЛ.5.713 — ЗЕЛ.5.714 — ЗЕЛ.5.715 — ЗЕЛ.5.716 — ЗЕЛ.5.717 — ЗЕЛ.5.718 — ЗЕЛ.5.719 — ЗЕЛ.5.720 — ЗЕЛ.5.721 — ЗЕЛ.5.722 — ЗЕЛ.5.723 — ЗЕЛ.5.724 — ЗЕЛ.5.725 — ЗЕЛ.5.726 — ЗЕЛ.5.727 — ЗЕЛ.5.728 — ЗЕЛ.5.729 — ЗЕЛ.5.730 — ЗЕЛ.5.731 — ЗЕЛ.5.732 — ЗЕЛ.5.733 — ЗЕЛ.5.734 — ЗЕЛ.5.735 — ЗЕЛ.5.736 — ЗЕЛ.5.737 — ЗЕЛ.5.738 — ЗЕЛ.5.739 — ЗЕЛ.5.740 — ЗЕЛ.5.741 — ЗЕЛ.5.742 — ЗЕЛ.5.743 — ЗЕЛ.5.744 — ЗЕЛ.5.745 — ЗЕЛ.5.746 — ЗЕЛ.5.747 — ЗЕЛ.5.748 — ЗЕЛ.5.749 — ЗЕЛ.5.750 — ЗЕЛ.5.751 — ЗЕЛ.5.752 — ЗЕЛ.5.753 — ЗЕЛ.5.754 — ЗЕЛ.5.755 — ЗЕЛ.5.756 — ЗЕЛ.5.757 — ЗЕЛ.5.758 — ЗЕЛ.5.759 — ЗЕЛ.5.760 — ЗЕЛ.5.761 — ЗЕЛ.5.762 — ЗЕЛ.5.763 — ЗЕЛ.5.764 — ЗЕЛ.5.765 — ЗЕЛ.5.766 — ЗЕЛ.5.767 — ЗЕЛ.5.768 — ЗЕЛ.5.769 — ЗЕЛ.5.770 — ЗЕЛ.5.771 — ЗЕЛ.5.772 — ЗЕЛ.5.773 — ЗЕЛ.5.774 — ЗЕЛ.5.775 — ЗЕЛ.5.776 — ЗЕЛ.5.777 — ЗЕЛ.5.778 — ЗЕЛ.5.779 — ЗЕЛ.5.780 — ЗЕЛ.5.781 — ЗЕЛ.5.782 — ЗЕЛ.5.783 — ЗЕЛ.5.784 — ЗЕЛ.5.785 — ЗЕЛ.5.786 — ЗЕЛ.5.787 — ЗЕЛ.5.788 — ЗЕЛ.5.789 — ЗЕЛ.5.790 — ЗЕЛ.5.791 — ЗЕЛ.5.792 — ЗЕЛ.5.793 — ЗЕЛ.5.794 — ЗЕЛ.5.795 — ЗЕЛ.5.796 — ЗЕЛ.5.797 — ЗЕЛ.5.798 — ЗЕЛ.5.799 — ЗЕЛ.5.800 — ЗЕЛ.5.801 — ЗЕЛ.5.802 — ЗЕЛ.5.803 — ЗЕЛ.5.804 — ЗЕЛ.5.805 — ЗЕЛ.5.806 — ЗЕЛ.5.807 — ЗЕЛ.5.808 — ЗЕЛ.5.809 — ЗЕЛ.5.810 — ЗЕЛ.5.811 — ЗЕЛ.5.812 — ЗЕЛ.5.813 — ЗЕЛ.5.814 — ЗЕЛ.5.815 — ЗЕЛ.5.816 — ЗЕЛ.5.817 — ЗЕЛ.5.818 — ЗЕЛ.5.819 — ЗЕЛ.5.820 — ЗЕЛ.5.821 — ЗЕЛ.5.822 — ЗЕЛ.5.823 — ЗЕЛ.5.824 — ЗЕЛ.5.825 — ЗЕЛ.5.826 — ЗЕЛ.5.827 — ЗЕЛ.5.828 — ЗЕЛ.5.829 — ЗЕЛ.5.830 — ЗЕЛ.5.831 — ЗЕЛ.5.832 — ЗЕЛ.5.833 — ЗЕЛ.5.834 — ЗЕЛ.5.835 — ЗЕЛ.5.836 — ЗЕЛ.5.837 — ЗЕЛ.5.838 — ЗЕЛ.5.839 — ЗЕЛ.5.840 — ЗЕЛ.5.841 — ЗЕЛ.5.842 — ЗЕЛ.5.843 — ЗЕЛ.5.844 — ЗЕЛ.5.845 — ЗЕЛ.5.846 — ЗЕЛ.5.847 — ЗЕЛ.5.848 — ЗЕЛ.5.849 — ЗЕЛ.5.850 — ЗЕЛ.5.851 — ЗЕЛ.5.852 — ЗЕЛ.5.853 — ЗЕЛ.5.854 — ЗЕЛ.5.855 — ЗЕЛ.5.856 — ЗЕЛ.5.857 — ЗЕЛ.5.858 — ЗЕЛ.5.859 — ЗЕЛ.5.860 — ЗЕЛ.5.861 — ЗЕЛ.5.862 — ЗЕЛ.5.863 — ЗЕЛ.5.864 — ЗЕЛ.5.865 — ЗЕЛ.5.866 — ЗЕЛ.5.867 — ЗЕЛ.5.868 — ЗЕЛ.5.869 — ЗЕЛ.5.870 — ЗЕЛ.5.871 — ЗЕЛ.5.872 — ЗЕЛ.5.873 — ЗЕЛ.5.874 — ЗЕЛ.5.875 — ЗЕЛ.5.876 — ЗЕЛ.5.877 — ЗЕЛ.5.878 — ЗЕЛ.5.879 — ЗЕЛ.5.880 — ЗЕЛ.5.881 — ЗЕЛ.5.882 — ЗЕЛ.5.883 — ЗЕЛ.5.884 — ЗЕЛ.5.885 — ЗЕЛ.5.886 — ЗЕЛ.5.887 — ЗЕЛ.5.888 — ЗЕЛ.5.889 — ЗЕЛ.5.890 — ЗЕЛ.5.891 — ЗЕЛ.5.892 — ЗЕЛ.5.893 — ЗЕЛ.5.894 — ЗЕЛ.5.895 — ЗЕЛ.5.896 — ЗЕЛ.5.897 — ЗЕЛ.5.898 — ЗЕЛ.5.899 — ЗЕЛ.5.900 — ЗЕЛ.5.901 — ЗЕЛ.5.902 — ЗЕЛ.5.903 — ЗЕЛ.5.904 — ЗЕЛ.5.905 — ЗЕЛ.5.906 — ЗЕЛ.5.907 — ЗЕЛ.5.908 — ЗЕЛ.5.909 — ЗЕЛ.5.910 — ЗЕЛ.5.911 — ЗЕЛ.5.912 — ЗЕЛ.5.913 — ЗЕЛ.5.914 — ЗЕЛ.5.915 — ЗЕЛ.5.916 — ЗЕЛ.5.917 — ЗЕЛ.5.918 — ЗЕЛ.5.919 — ЗЕЛ.5.920 — ЗЕЛ.5.921 — ЗЕЛ.5.922 — ЗЕЛ.5.923 — ЗЕЛ.5.924 — ЗЕЛ.5.925 — ЗЕЛ.5.926 — ЗЕЛ.5.927 — ЗЕЛ.5.928 — ЗЕЛ.5.929 — ЗЕЛ.5.930 — ЗЕЛ.5.931 — ЗЕЛ.5.932 — ЗЕЛ.5.933 — ЗЕЛ.5.934 — ЗЕЛ.5.935 — ЗЕЛ.5.936 — ЗЕЛ.5.937 — ЗЕЛ.5.938 — ЗЕЛ.5.939 — ЗЕЛ.5.940 — ЗЕЛ.5.941 — ЗЕЛ.5.942 — ЗЕЛ.5.943 — ЗЕЛ.5.944 — ЗЕЛ.5.945 — ЗЕЛ.5.946 — ЗЕЛ.5.947 — ЗЕЛ.5.948 — ЗЕЛ.5.949 — ЗЕЛ.5.950 — ЗЕЛ.5.951 — ЗЕЛ.5.952 — ЗЕЛ.5.953 — ЗЕЛ.5.954 — ЗЕЛ.5.955 — ЗЕЛ.5.956 — ЗЕЛ.5.957 — ЗЕЛ.5.958 — ЗЕЛ.5.959 — ЗЕЛ.5.960 — ЗЕЛ.5.961 — ЗЕЛ.5.962 — ЗЕЛ.5.963 — ЗЕЛ.5.964 — ЗЕЛ.5.965 — ЗЕЛ.5.966 — ЗЕЛ.5.967 — ЗЕЛ.5.968 — ЗЕЛ.5.969 — ЗЕЛ.5.970 — ЗЕЛ.5.971 — ЗЕЛ.5.972 — ЗЕЛ.5.973 — ЗЕЛ.5.974 — ЗЕЛ.5.975 — ЗЕЛ.5.976 — ЗЕЛ.5.977 — ЗЕЛ.5.978 — ЗЕЛ.5.979 — ЗЕЛ.5.980 — ЗЕЛ.5.981 — ЗЕЛ.5.982 — ЗЕЛ.5.983 — ЗЕЛ.5.984 — ЗЕЛ.5.985 — ЗЕЛ.5.986 — ЗЕЛ.5.987 — ЗЕЛ.5.988 — ЗЕЛ.5.989 — ЗЕЛ.5.990 — ЗЕЛ.5.991 — ЗЕЛ.5.992 — ЗЕЛ.5.993 — ЗЕЛ.5.994 — ЗЕЛ.5.995 — ЗЕЛ.5.996 — ЗЕЛ.5.997 — ЗЕЛ.5.998 — ЗЕЛ.5.999 — ЗЕЛ.5.1000

ЗЕЛ.5.1 — ЗЕЛ.5.2 — ЗЕЛ.5.3 — ЗЕЛ.5.4

ДЪЛБОЧИНА НА ЗАЛЕСЯВАНЕ

16.938 — ЗЕЛ.5.5 — ЗЕЛ.5.6 — ЗЕЛ.5.7 — ЗЕЛ.5.8 — ЗЕЛ.5.9 — ЗЕЛ.5.10 — ЗЕЛ.5.11 — ЗЕЛ.5.12 — ЗЕЛ.5.13 — ЗЕЛ.5.14 — ЗЕЛ.5.15 — ЗЕЛ.5.16 — ЗЕЛ.5.17 — ЗЕЛ.5.18 — ЗЕЛ.5.19 — ЗЕЛ.5.20 — ЗЕЛ.5.21 — ЗЕЛ.5.22 — ЗЕЛ.5.23 — ЗЕЛ.5.24 — ЗЕЛ.5.25 — ЗЕЛ.5.26 — ЗЕЛ.5.27 — ЗЕЛ.5.28 — ЗЕЛ.5.29 — ЗЕЛ.5.30 — ЗЕЛ.5.31 — ЗЕЛ.5.32 — ЗЕЛ.5.33 — ЗЕЛ.5.34 — ЗЕЛ.5.35 — ЗЕЛ.5.36 — ЗЕЛ.5.37 — ЗЕЛ.5.38 — ЗЕ

ბინათმშენებლობა ბინათმშენებლობის ნებართვის მისაღებად

ქ. ბათუმი, ზ. ზედაზენის ქუჩა №85-ში მდებარე ნაკვეთზე

ბინათმშენებლობის ნებართვის მისაღებად

პროექტის დასახელება:
ველოსიპედების სათავსოს მშენებლობა

ობიექტის მისამართი:
ქ. ბათუმი, ზ. ზედაზენის ქუჩა №85-ში მდებარე ნაკვეთზე

საკადასტრო კოდი: 05.17.09.007.085

ნაკვეთის ფართობი: 10050 კვ.მ

ნაკვეთის მესაკუთრე:
შპს "ბათუმის ველოსიპედების ცენტრი"

ნაკვეთის მოსარგებლე:
შპს "ბათუმის ველოსიპედების ცენტრი"

პროექტის ავტორი:
ბ. ბერიძე -1 კატეგორიის არქიტექტორი

ნებართვის მოთხოვნები:
ნებართვის მოთხოვნების შესაბამისად

ტექნიკური მახასიათებლები:

ნაკვეთის ფართობი	10050 კვ.მ
მშენებლობის ფართობი	1106.1 კვ.მ
სამშენებლო ფართობი	309.2 კვ.მ
სამშენებლო მოცულობა	3238 კუბ.მ
სართულების რაოდენობა	1
სიმაღლე	4.5 მ
ავტოსადგომების რაოდენობა	43
მათ შორის მცირე ზომის ავტომობილისთვის	1
ველოსიპედების სათავსოში განთავსებული ველოსიპედების რაოდენობა	78
ველოსიპედების სათავსოს ფართობი	786.3 კვ.მ
ველოსიპედების სათავსოს სიმაღლე	2.5 მ
ველოსიპედების სათავსოს სიგანე	18.6 მ
ველოსიპედების სათავსოს სიგრძე	46.5 მ
ველოსიპედების სათავსოში ველოსიპედების განთავსების ტიპი	ველოსიპედების სათავსოში ველოსიპედების განთავსება ორ დონეზე ვერტიკალური ველოსიპედების სადგამების გამოყენებით
ველოსიპედების სათავსოში ველოსიპედების განთავსების სქემა	იხ. გრაფიკული ნაწილი
ველოსიპედების სათავსოში ველოსიპედების განთავსების სიმკვრივე	1 ველოსიპედი 4 კვ.მ-ზე
ველოსიპედების სათავსოში ველოსიპედების განთავსების სიმკვრივის დასაბუთება	ველოსიპედების სათავსოში ველოსიპედების განთავსების სიმკვრივე დადგენილია ველოსიპედების სათავსოში ველოსიპედების განთავსების ტიპის გათვალისწინებით
ველოსიპედების სათავსოში ველოსიპედების განთავსების ტიპის დასაბუთება	ველოსიპედების სათავსოში ველოსიპედების განთავსების ტიპი დადგენილია ველოსიპედების სათავსოს ფართობის გათვალისწინებით
ველოსიპედების სათავსოში ველოსიპედების განთავსების ტიპის ალტერნატიული ვარიანტები	ველოსიპედების სათავსოში ველოსიპედების განთავსების ალტერნატიული ვარიანტები განხილულია ველოსიპედების სათავსოში ველოსიპედების განთავსების ტიპის დასაბუთებაში
ველოსიპედების სათავსოში ველოსიპედების განთავსების ალტერნატიული ვარიანტების განხილვის დასაბუთება	ველოსიპედების სათავსოში ველოსიპედების განთავსების ალტერნატიული ვარიანტები განხილულია ველოსიპედების სათავსოში ველოსიპედების განთავსების ტიპის დასაბუთებაში
ველოსიპედების სათავსოში ველოსიპედების განთავსების ალტერნატიული ვარიანტების განხილვის შედეგები	ველოსიპედების სათავსოში ველოსიპედების განთავსების ალტერნატიული ვარიანტების განხილვის შედეგები ველოსიპედების სათავსოში ველოსიპედების განთავსების ტიპის დასაბუთებაში
ველოსიპედების სათავსოში ველოსიპედების განთავსების ტიპის ალტერნატიული ვარიანტების განხილვის დასაბუთება	ველოსიპედების სათავსოში ველოსიპედების განთავსების ტიპის ალტერნატიული ვარიანტების განხილვის დასაბუთება ველოსიპედების სათავსოში ველოსიპედების განთავსების ტიპის დასაბუთებაში

ველოსიპედების სათავსოში ველოსიპედების განთავსების ტიპის ალტერნატიული ვარიანტების განხილვის შედეგები

ველოსიპედების სათავსოში ველოსიპედების განთავსების ტიპის ალტერნატიული ვარიანტების განხილვის შედეგები	ველოსიპედების სათავსოში ველოსიპედების განთავსების ტიპის ალტერნატიული ვარიანტების განხილვის შედეგები	ველოსიპედების სათავსოში ველოსიპედების განთავსების ტიპის ალტერნატიული ვარიანტების განხილვის შედეგები
ველოსიპედების სათავსოში ველოსიპედების განთავსების ტიპის ალტერნატიული ვარიანტების განხილვის შედეგები	ველოსიპედების სათავსოში ველოსიპედების განთავსების ტიპის ალტერნატიული ვარიანტების განხილვის შედეგები	ველოსიპედების სათავსოში ველოსიპედების განთავსების ტიპის ალტერნატიული ვარიანტების განხილვის შედეგები

B ბლოკი (1-ლი სართული)

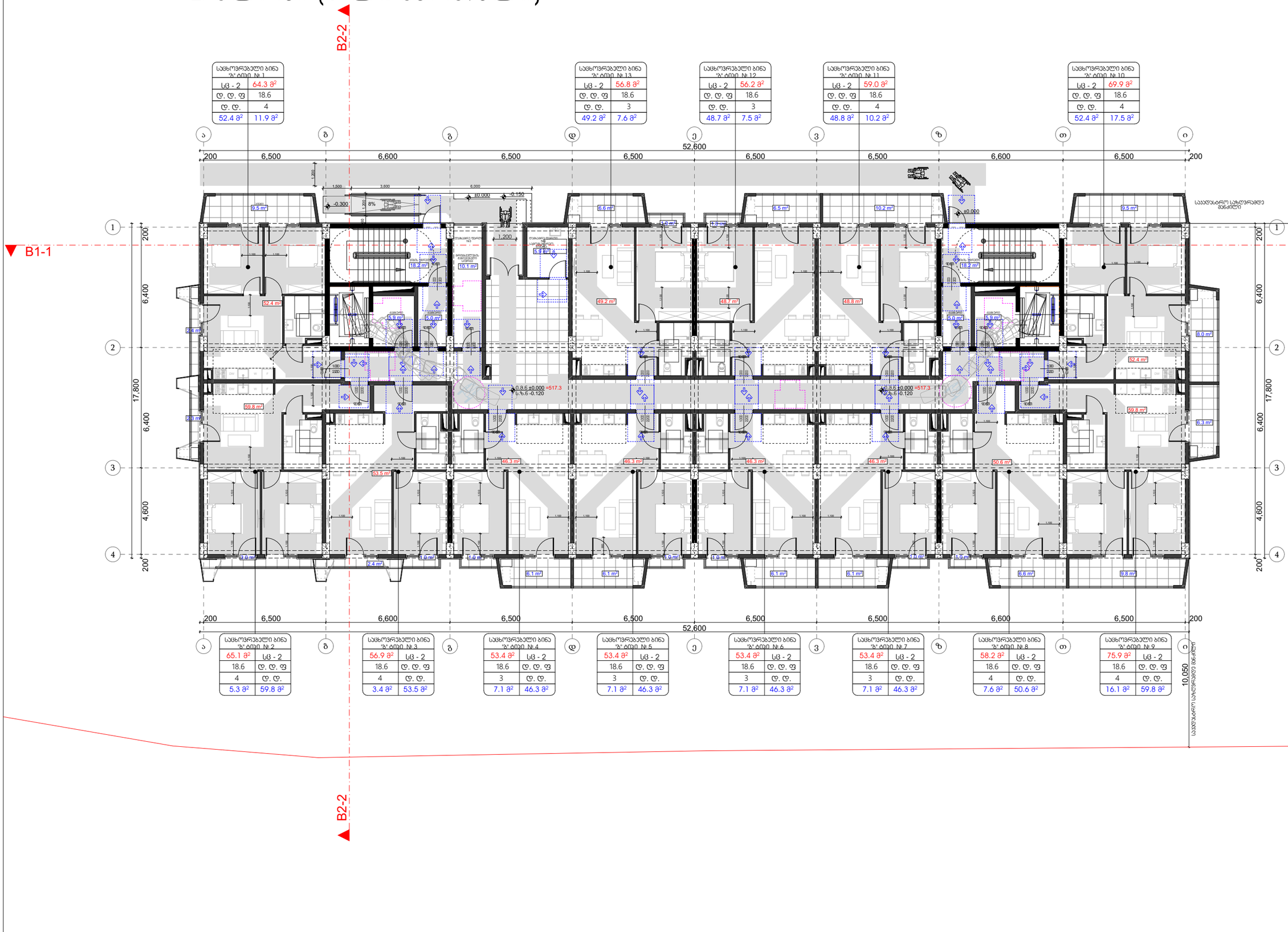

საცხოვრებელი ბინა №1	
სც - 2	64.3 მ²
დ. დ. ფ	18.6
დ. დ.	4
52.4 მ²	11.9 მ²

საცხოვრებელი ბინა №13	
სც - 2	56.8 მ²
დ. დ. ფ	18.6
დ. დ.	3
49.2 მ²	7.6 მ²

საცხოვრებელი ბინა №12	
სც - 2	56.2 მ²
დ. დ. ფ	18.6
დ. დ.	3
48.7 მ²	7.5 მ²

საცხოვრებელი ბინა №11	
სც - 2	59.0 მ²
დ. დ. ფ	18.6
დ. დ.	4
48.8 მ²	10.2 მ²

საცხოვრებელი ბინა №10	
სც - 2	69.9 მ²
დ. დ. ფ	18.6
დ. დ.	4
52.4 მ²	17.5 მ²

საცხოვრებელი ბინა №2	
65.1 მ²	სც - 2
18.6	დ. დ. ფ
4	დ. დ.
5.3 მ²	59.8 მ²

საცხოვრებელი ბინა №3	
56.9 მ²	სც - 2
18.6	დ. დ. ფ
4	დ. დ.
3.4 მ²	53.5 მ²

საცხოვრებელი ბინა №4	
53.4 მ²	სც - 2
18.6	დ. დ. ფ
3	დ. დ.
7.1 მ²	46.3 მ²

საცხოვრებელი ბინა №5	
53.4 მ²	სც - 2
18.6	დ. დ. ფ
3	დ. დ.
7.1 მ²	46.3 მ²

საცხოვრებელი ბინა №6	
53.4 მ²	სც - 2
18.6	დ. დ. ფ
3	დ. დ.
7.1 მ²	46.3 მ²

საცხოვრებელი ბინა №7	
53.4 მ²	სც - 2
18.6	დ. დ. ფ
3	დ. დ.
7.1 მ²	46.3 მ²

საცხოვრებელი ბინა №8	
58.2 მ²	სც - 2
18.6	დ. დ. ფ
4	დ. დ.
7.6 მ²	50.6 მ²

საცხოვრებელი ბინა №9	
75.9 მ²	სც - 2
18.6	დ. დ. ფ
4	დ. დ.
16.1 მ²	59.8 მ²

მრავალბინიანი საცხოვრებელი სახლი

ექსპლიკაცია

პირობითი ნიშნები

მისაწვდომი სალაბეზო 90sm

მოსატრიალებელი სივრცეები

ვარიანტი 1

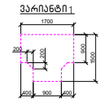

ვარიანტი 2



ვარიანტი 3



ვარიანტი 4



კარის წინ თავისუფალი სივრცე

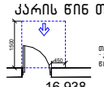

თავისუფალი სივრცე კარიდან მანიპულაციის ანკარებით კარი მიმდინარე მოსაჯდომით - გამოსვლით ბალთა

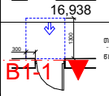

თავისუფალი სივრცე კარიდან მანიპულაციის ანკარებით კარი ანკარების მხარეზე მოსაჯდომით - შიგნითით ბალთა



თავისუფალი სივრცე კარიდან მანიპულაციის ანკარებით კარი ანკარების მხარეზე მოსაჯდომით - გამოსვლით ბალთა



თავისუფალი სივრცე კარიდან მანიპულაციის ანკარებით კარი ანკარების მხარეზე მოსაჯდომით - გამოსვლით ბალთა



თავისუფალი სივრცე კარიდან მანიპულაციის ანკარებით კარი ანკარების მხარეზე მოსაჯდომით - შიგნითით ბალთა 120 მმ. თუ მოთხოვნილია მოხეზაკეთი



თავისუფალი სივრცე კარიდან მანიპულაციის ანკარებით კარი ანკარების მხარეზე მოსაჯდომით - შიგნითით ბალთა

შენიშვნები:

1. იატაკის ზედაპირები მოეწყობა ისე, რომ იყენება მეფრინალი, მაგარი და არაანრიალა.
2. გამათბობის სამონტაჟებო, ელექტრო გამანაწილებლების, ჩამრთველები და ღილაკების, ტელეფონტრის მარკეტირების, მოწყობილობების სამონტაჟებო, წყალსადენი სისტემის მოწყობილობების მარკეტირების და ტამპეი ორმხრივი საკომუნიკაციო სისტემების სამონტაჟებო **"ა"** ტიპის ურიცხვები მოეწყობა სტანდარტის **309**-ე ქვეთავის მიხედვით.
3. ნიმალოს ჩამრთველები, ელექტრო ჩამრთველები, ღილაკები, ტელეფონტრის მარკეტირების, ელექტრო გამანაწილებლები და უსაფრთხოების ან მოდულარებელი სისტემების სამონტაჟებო **"ბ"** ტიპის ურიცხვები მოეწყობა სტანდარტის **309.2** და **1104.1.1** ქვეთავების მიხედვით.

ნახაზის დასახელება

B ბლოკი პირველი სართული მისაწვდომობის გეგმა

პროექტი

ვაზისუბანი

~~მრავალბინიანი საცხოვრებელი სახლის~~ პროექტი

ს/პ 01.17.09.007.085

დამკვეთი:

შპს "აინორ ვაზისუბანი"

TITLE:

SEAL:	მასშტაბი:	სტადია:
	ა. სოფლადმი	
	თარიღი:	20.04.2024
	შასშტაბი:	SHEET NO:
ნახაზის ნომ:	ფორმატი: A2	ფურცლის № B.19
		სტადია: ს.პ

Вертикален разрез В-2 (В2-2) Апартаменти

Вертикален разрез +36.30 Северна фасада

Сграда:	Жилищна сграда с ниско застрояване, ограничена етажност, с подземен паркинг, с обществено обслужване на първите етажи, с 2 броя самостоятелни обекти, с 2 броя апартаменти, с 2 броя ателиета, с 2 броя офиси, с 2 броя магазини, с 2 броя кафе-сладкарници, с 2 броя фризьорски салони, с 2 броя козметични салони, с 2 броя фитнес зали, с 2 броя детски кътове, с 2 броя детски площадки, с 2 броя спортни площадки, с 2 броя паркоместа за велосипеди, с 2 броя паркоместа за инвалиди, с 2 броя паркоместа за майки с деца, с 2 броя паркоместа за бременни жени, с 2 броя паркоместа за хора с увреждания, с 2 броя паркоместа за хора с ограничена подвижност, с 2 броя паркоместа за хора с ограничена мобилност, с 2 броя паркоместа за хора с ограничена ориентация, с 2 броя паркоместа за хора с ограничена комуникация, с 2 броя паркоместа за хора с ограничена социална адаптация, с 2 броя паркоместа за хора с ограничена трудова адаптация, с 2 броя паркоместа за хора с ограничена професионална адаптация, с 2 броя паркоместа за хора с ограничена социална интеграция, с 2 броя паркоместа за хора с ограничена трудова интеграция, с 2 броя паркоместа за хора с ограничена професионална интеграция, с 2 броя паркоместа за хора с ограничена социална реинтеграция, с 2 броя паркоместа за хора с ограничена трудова реинтеграция, с 2 броя паркоместа за хора с ограничена професионална реинтеграция, с 2 броя паркоместа за хора с ограничена социална адаптация, с 2 броя паркоместа за хора с ограничена трудова адаптация, с 2 броя паркоместа за хора с ограничена професионална адаптация, с 2 броя паркоместа за хора с ограничена социална интеграция, с 2 броя паркоместа за хора с ограничена трудова интеграция, с 2 броя паркоместа за хора с ограничена професионална интеграция, с 2 броя паркоместа за хора с ограничена социална реинтеграция, с 2 броя паркоместа за хора с ограничена трудова реинтеграция, с 2 броя паркоместа за хора с ограничена професионална реинтеграция
Проектант:	Арх. Иван Петров Иванов, Инж. Мария Стефанова Георгиева, Инж. Петър Димитров Петров, Инж. Анна Николаева Христова, Инж. Георги Василев Георгиев, Инж. Елена Тодорова Тодорова, Инж. Димитър Стоянов Стоян

ბ ბლოკი
№120
მისაწვდომი "ა" ტიპის ბინა
მ 1:100

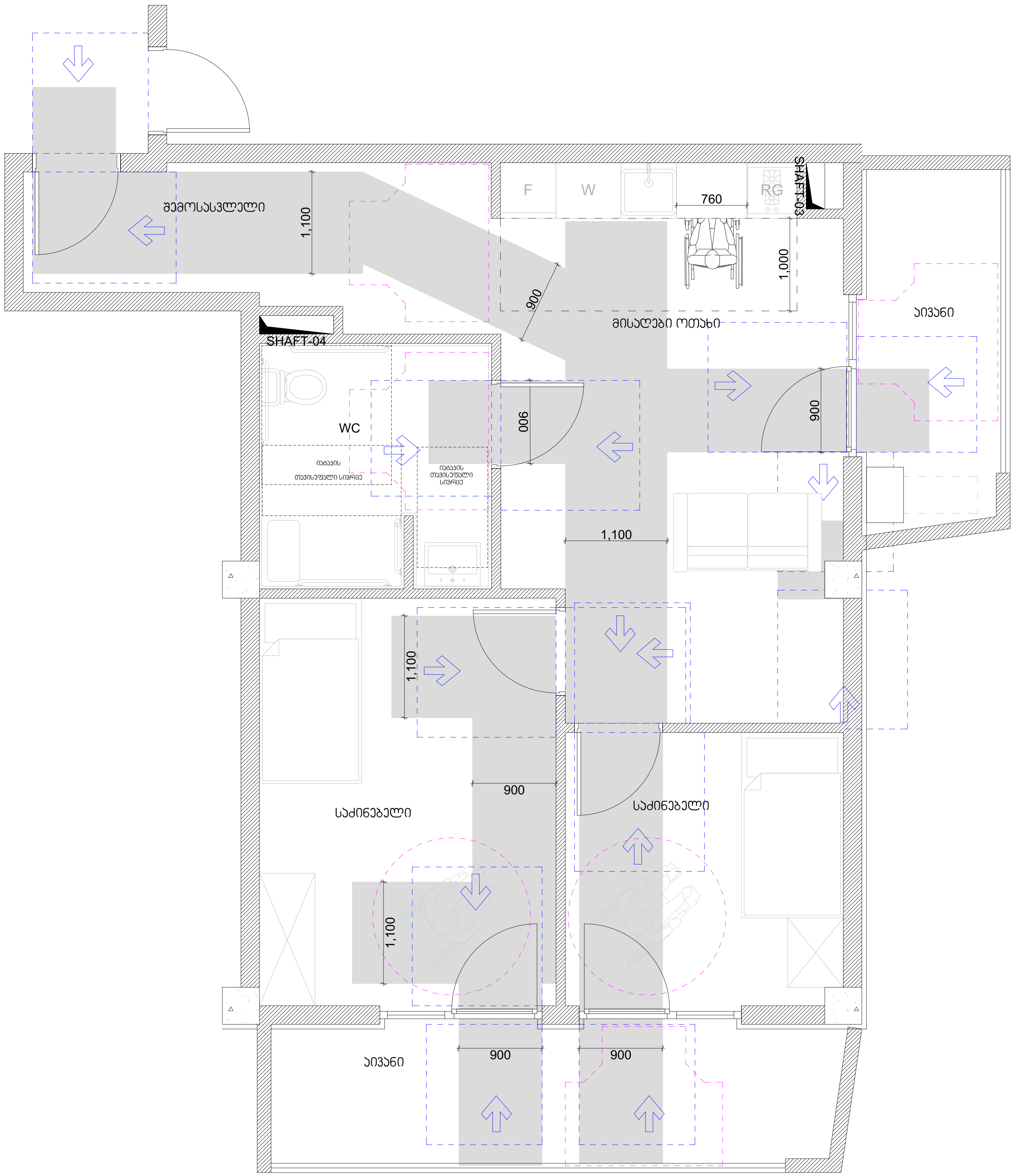

ხელსაბანის მდებარეობა | თავისუფალი სივრცე ფეხის ფალანგისთვის | T ფორმის მოსატრიალებელი სივრცე ვარიანტი 1

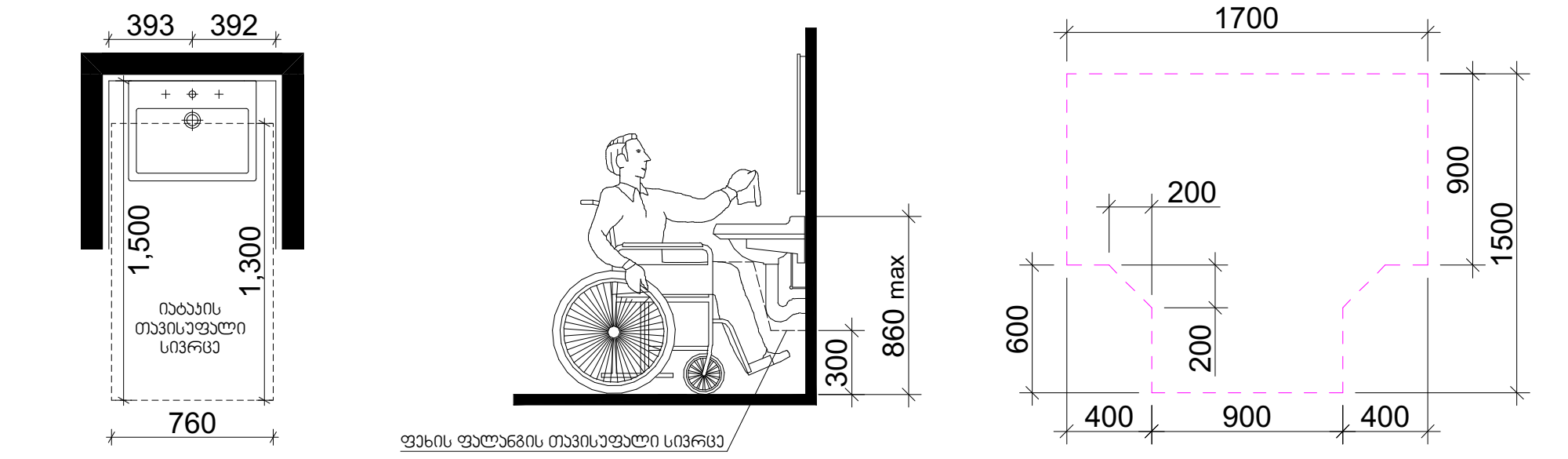

უნიტაზის და ხელმოსაჭიდი ძელების (საჭიროების შემხვევაში) მდებარეობა

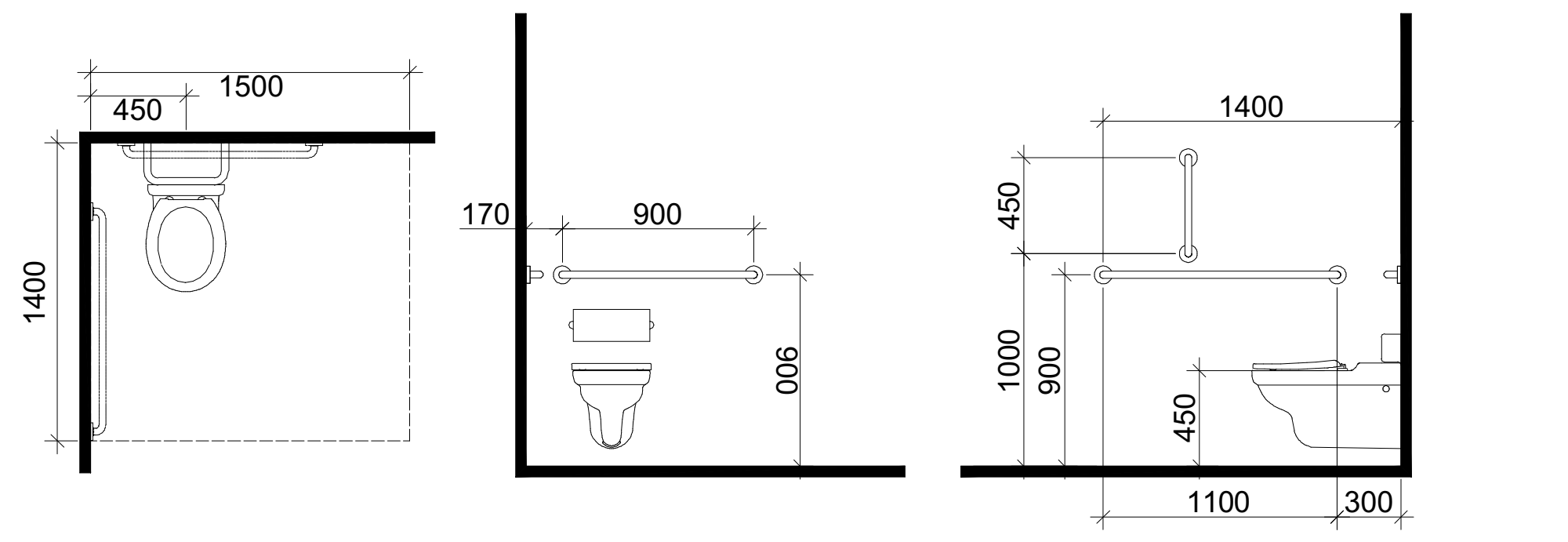

608.3.2 (ბ) ხელმოსაჭიდი ძელები სტანდარტულ, ეტლის შესაგორებელ საშხაპეებში - გეგმა

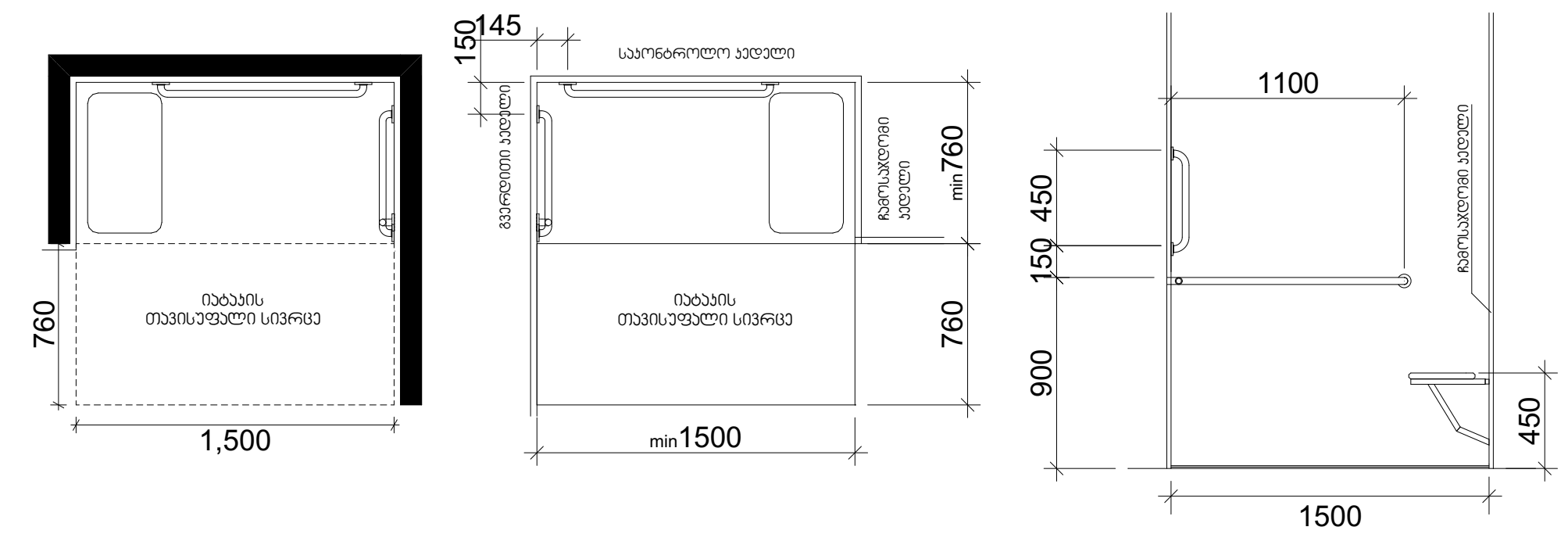

დასატრიალებელი თავისუფალი სივრცე

თავისუფალი სივრცე კართან მანევრირებისთვის

ანჯამიანი კარი

წინიდან მისაწვდომი - მიწოლით გაღება

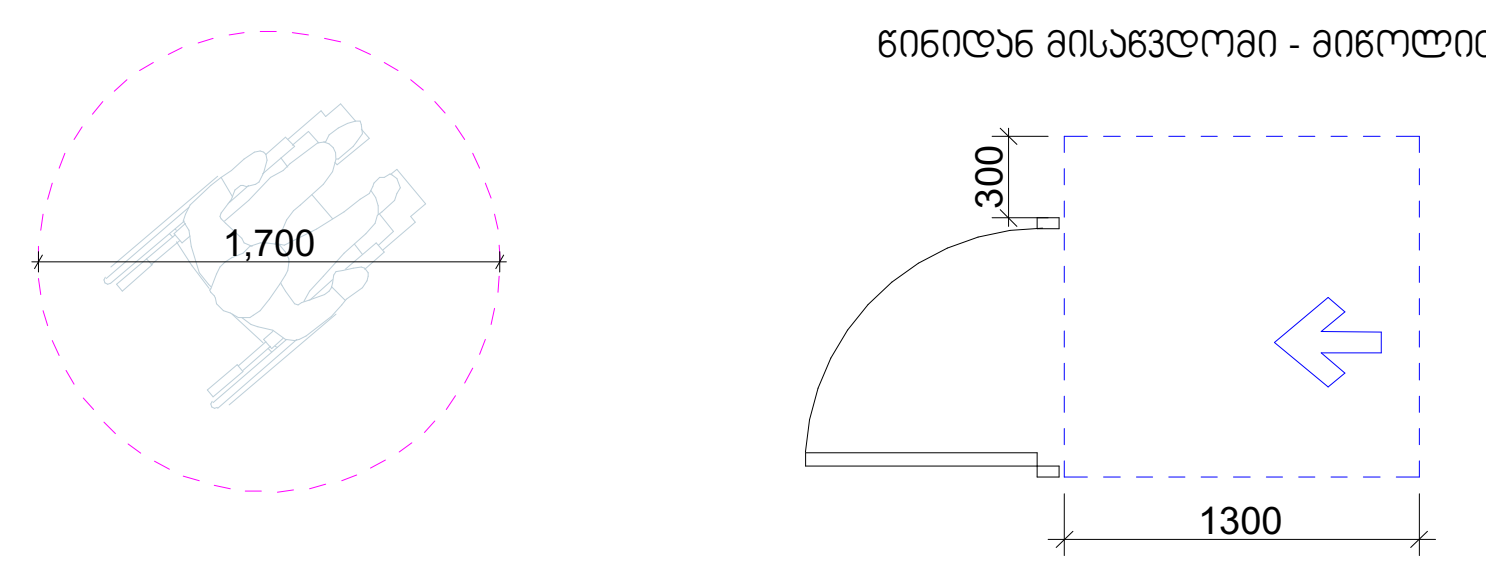

"ა" ტიპის ბინაში ვიტრაჟისა და კარის სახელურის სიმაღლე, იყოს მოპირკეთებული იატაკიდან 1მ სიმაღლეზე

მ 1:50

მრავალბინიანი საცხოვრებელი სახლი

ექსპლიკაცია

გამოყენებული პირობითი აღნიშვნები

	საკადასტრო საზღვარი
+0.00	ნიშნული გეგმაზე
1	ჭრილის ხაზი
	კედლის ცეცხლმედეგობის ხარისხი 1 საათი
	კედლის ცეცხლმედეგობის ხარისხი 2 საათი
	გასასვლელამდე სავალი მანძილი
	მისაწვდომი სვლაგეზი
+0.000 / -0.120	ნიშნული ჭრილზე, ფასადზე
	გაძლიერებული ბეტონის სტრუქტურული ელემენტები 2 სთ-იანი ხანძარმედეგობით (სვეტი, დიაფრაგმა)
	ბეტონის ბლოკის 200 იანი კედელი
	შახტის აღმნიშვნელი
1	ღერძის ხაზი
L=11.8 m 10%	პანდუსის ქანობის მაჩვენებელი
	რკ.ბეტონის სვეტი

საცხოვრებელი ბინა №	სივრცის დასახელება
სც -2 / 115 მ²	დაკავებულობის ჯგუფი; მთლიანი ფართი
დ.დ.ფ / 186	დაკავებულობის დატვირთვის ფაქტორი
დ.დ. / 7	დაკავებულობის დატვირთვა

გასასვლელთან მისადგომი მაქსიმალური სავალი მანძილი

EXIT — გასასვლელის აღმნიშვნელი განათებული ნიშანი

დაკავებულობის ჯგუფების აღნიშვნები

დაკავებულობის ჯგუფები	დაკავებულობის ჯგუფის აღნიშვნა	ფერის კოდი
თავშეყრის ჯგუფი (თვ)		RGB (34,139,34)
საქმიანი ჯგუფი (სქ)		RGB (79,12,187)
საგანმანათლებლო ჯგუფი- (სგ)		RGB (245,99,20)
სამრეწველო ჯგუფი (სმ)		RGB (160,32,240)
დიდი საფრთხის შემცველი ჯგუფი- დსშ)		RGB (94,8,58)
დაწესებულებითი ჯგუფი (დწ)		RGB (0,0,255)
სავაჭრო ჯგუფი (სვ)		RGB (255,0,0)
საცხოვრებელი ჯგუფი (სც)		RGB (220,185,0)
სასაწყობო ჯგუფი (სწ)		RGB (136,135,134)
დამხმარე ჯგუფი (დს)		RGB (57,57,56)

ნახაზის დასახელება

"ა" ტიპის ბინა +0.00 ნიშნულზე

პროექტი

ვაზისუბანი მრავალბინიანი საცხოვრებელი სახლის პროექტი

ს/კ 01.17.09.007.085

დამკვეთი:

შპს "კინორ ვაზისუბანი"

TITLE:

SEAL:	შეასრულა:	ხელმოწერა:
	მ. სომხიშვილი	
	თარიღი:	20.04.2024
	მასშტაბი:	SHEET NO:

ნახაზის ნომ:	ფორმატი:	ფურცლის №	სტადია:
	A2	B.21	ს.პ

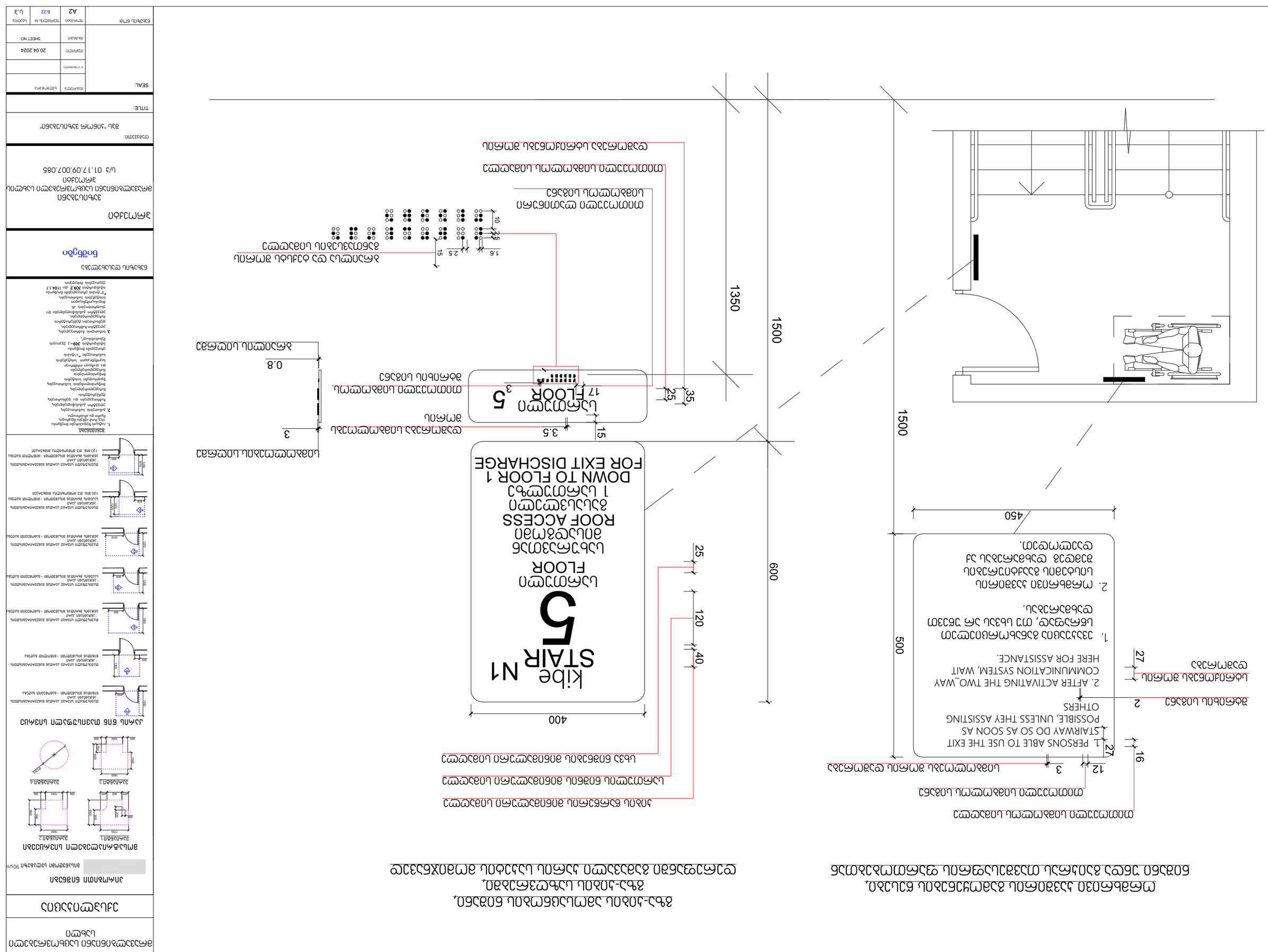

ՀՈՍՔԱՅԻՆ ՀԱՐԿԱՅԻՆ ՀԱՏԱԿԱՑՈՒՄՆԵՐ ՈՒ ՀԱՐԿԱՅԻՆ ՊԱՏՈՒՀԱՆՆԵՐԻ ՀԱՄԱԿԱՐԳԵՐ

ՀԱՐԿԱՅԻՆ ՊԱՏՈՒՀԱՆՆԵՐԻ ՀԱՄԱԿԱՐԳԵՐ ՈՒ ՀՈՍՔԱՅԻՆ ՀԱՏԱԿԱՑՈՒՄՆԵՐ

ՀԱՐԿԱՅԻՆ ՊԱՏՈՒՀԱՆՆԵՐԻ ՀԱՄԱԿԱՐԳԵՐ ՈՒ ՀՈՍՔԱՅԻՆ ՀԱՏԱԿԱՑՈՒՄՆԵՐ

ՀՈՍՔԱՅԻՆ ՀԱՐԿԱՅԻՆ ՀԱՏԱԿԱՑՈՒՄՆԵՐ ՈՒ ՀԱՐԿԱՅԻՆ ՊԱՏՈՒՀԱՆՆԵՐԻ ՀԱՄԱԿԱՐԳ

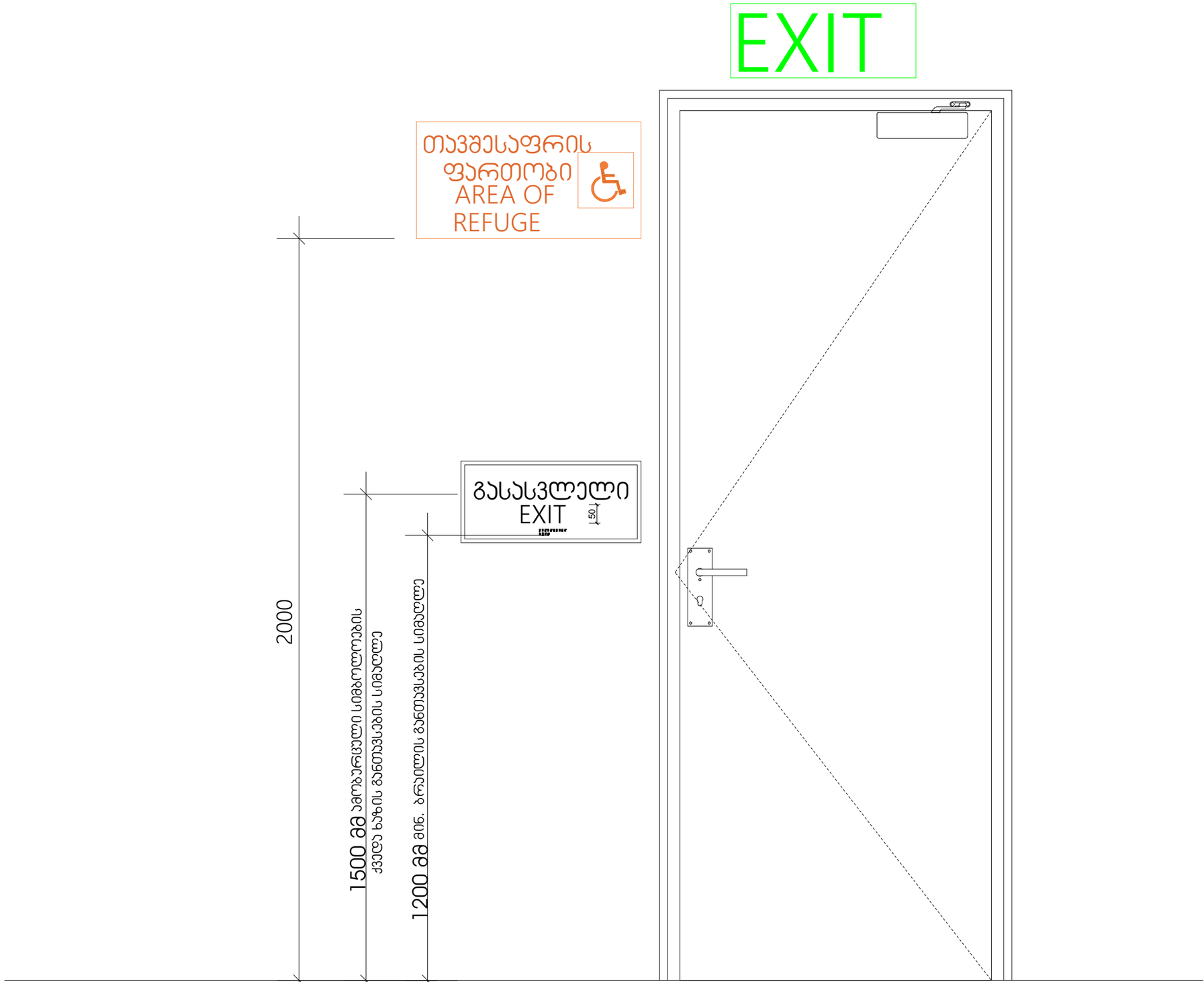

მრავალბინიანი საცხოვრებელი სახლი

ექსპლიკაცია

პირობითი ნიშნები

მისანვდომი სალაბეზო 90სმ

მოსატრიალებელი სივრცეები

ვარიანტი 1

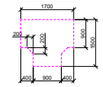

ვარიანტი 2

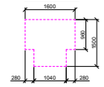

ვარიანტი 3



ვარიანტი 4



კარის წინ თავისუფალი სივრცე



თავისუფალი სივრცე კარით განვლილობის - ანკესების კარი წინიდან მისასვლელი -გაფრენით გალება



თავისუფალი სივრცე კარით განვლილობის - ანკესების კარი წინიდან მისასვლელი -შიგნითი გალება



თავისუფალი სივრცე კარით განვლილობის - ანკესების კარი ანკესის მხარეს მისასვლელი -გაფრენით გალება



თავისუფალი სივრცე კარით განვლილობის - ანკესების კარი საკეტის მხარეს მისასვლელი -გაფრენით გალება

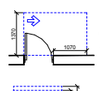

თავისუფალი სივრცე კარით განვლილობის - ანკესების კარი ანკესის მხარეს მისასვლელი -გაფრენით გალება



თავისუფალი სივრცე კარით განვლილობის - ანკესების კარი საკეტის მხარეს მისასვლელი -შიგნითი გალება 120 მინ. თუ მოწყობილია მიმბარები



თავისუფალი სივრცე კარით განვლილობის - ანკესების კარი ანკესის მხარეს მისასვლელი -შიგნითი გალება 120 მინ. თუ მოწყობილია მიმბარები

შენიშვნები.

1. იატაკის ზედაპირები მოეწყობა ისე, რომ ფეხსაცმელი, მაგალითად, ბორბლიანი ეტლი არ ასრიალდეს.
2. გამავლების სამართავები, ელექტრო გამანაწილებლები, ჩამრთველები და დენსართები, ტელეფონტრის მარეგულირებლები, მოწყობილობების სამართავები, წყალსადენი სისტემის მოწყობილობების მარეგულირებლები და დამატები ონკრეტული საკომუნიკაციო სისტემების სამართავები "ა" ტაბის ურიცულემი მოწყობა სტანდარტის **309**-ე ქვეთავის მუხლამისად".
3. სინათლის ჩამრთველები, ელექტრო ჩამრთველები, დენსართები, ტელეფონტრის მარეგულირებლები, ელექტრო გამანაწილებლები და უსაფრთხოების ან მოდასაკომუნიკაციო სისტემების სამართავები, "ბ" ტაბის ურიცულემი მოწყობა სტანდარტის **309.2** და **1104.1.1** ქვეთავების მიხედვით.

ნახაზის დასახელება

ნიშნები

პროექტი

ვაზისუბანი
მრავალბინიანი საცხოვრებელი სახლის პროექტი
ს/პ 01.17.09.007.085

დამკვეთი:

შპს "აინორ ვაზისუბანი"

TITLE:

SEAL:	მასშტაბი:	ხელმოწერა:
	ს. ლომსიანის	
	თარიღი:	20.04.2024
	მასშტაბი:	SHEET NO:
ნახაზის ნომ:	ფორმატი: A2	ფურცლის № B.23
		სპეციალ: ს.პ

გასასვლელის განათებული ნიშანი

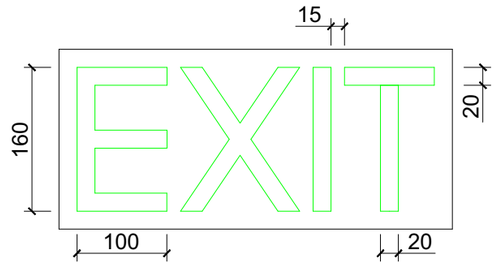

განათებული ნიშანი თავშესაფრის ფართობთან მიმავალ ჯართან

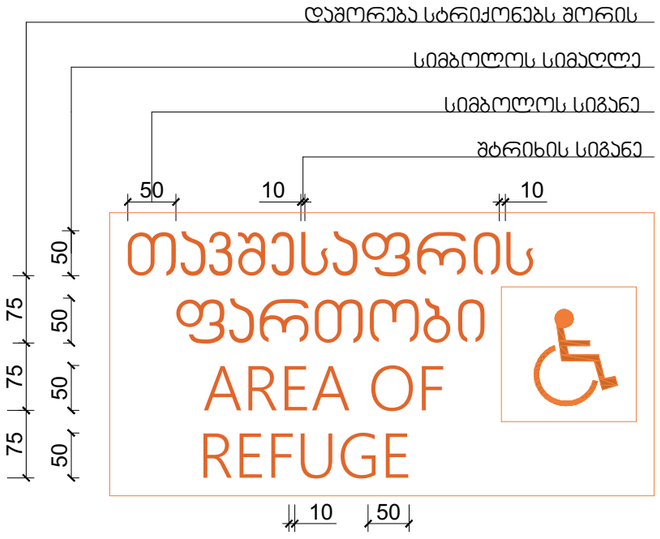

ნიშანი ამობურცული სიმბოლოებით და ბრაილით გზა-კიბის შესასვლელთან და გარეთ გამავალ ყველა ჯართან

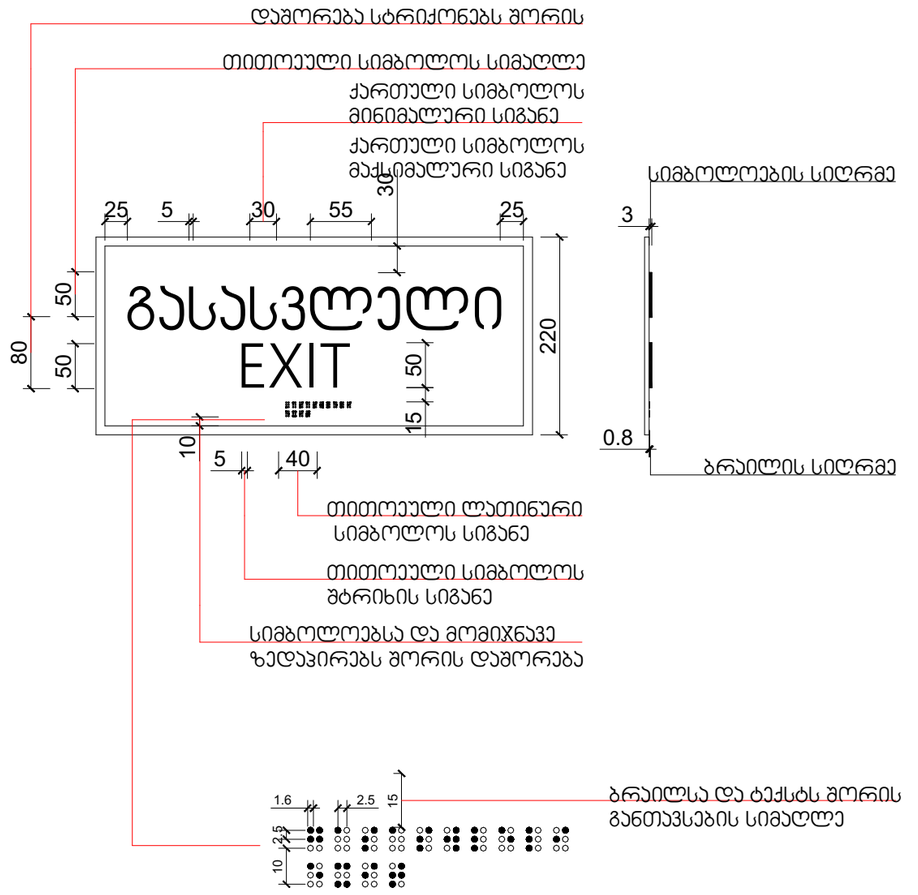

მრავალბინიანი საცხოვრებელი სახლი

ექსპლიკაცია

პირობითი ნიშნები

მისანვდომი სალაბეზო 90sm

მოსატრიალებელი სივრცეები

ვარიანტი 1 ვარიანტი 2

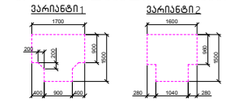

ვარიანტი 3 ვარიანტი 4

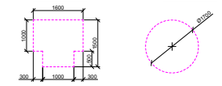

კარის წინ თავისუფალი სივრცე

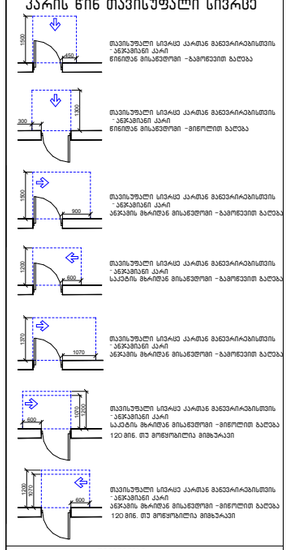

შენიშვნები

1. ინტერის შეფასებები მოქმედობა ისე, რომ ფერება მდგრადი, მყარი და არამავალი.
2. განათების სამართავები, ელექტრო გამანაწილებლები, ჩამრთველები და დენსართები, ტექნიკურის მარეგულირებლები, მოწყობილობების სამართავები, წყალსადენი სისტემის მოწყობილობის მარეგულირებლები და დამაგები ორმხრივი საკომუნიკაციო სისტემების სამართავები "ა" ტიპის ერთეულში მოქმედია სტანდარტის **309**-ე ქვეთავის მუხლამისად".
3. სინათლის ჩამრთველები, ელექტრო ჩამრთველები, დენსართები, ტექნიკურის მარეგულირებლები, ელექტრო გამანაწილებლები და უსაფრთხოების ან მოცემაკორებიგაცემ სისტემების სამართავები. "ბ" ტიპის ერთეულებში მოქმედია სტანდარტის **309.2** და **1104.1.1** ქვეთავების მიხედვით.

ნახაზის დასახელება

ნიშნები

პროექტი

ვაზისუბანი
მრავალბინიანი საცხოვრებელი სახლის პროექტი
ს/პ 01.17.09.007.085

დამკვეთი:

შპს "ჯინორ ვაზისუბანი"

TITLE:

SEAL:	შემსრულე:	ხელმოწერა:
	ს. ლორთქიფანიძე	
	თარიღი:	20.04.2024
	მასშტაბი:	SHEET NO:
ნახაზის ნომ:	ფორმატი: A2	ფურცლის № A.24
		სტადია: ს.პ

ნიშანი განთავსდება
გზა-ჯიბის საზღვრებში ავარის მომიჯნავედ

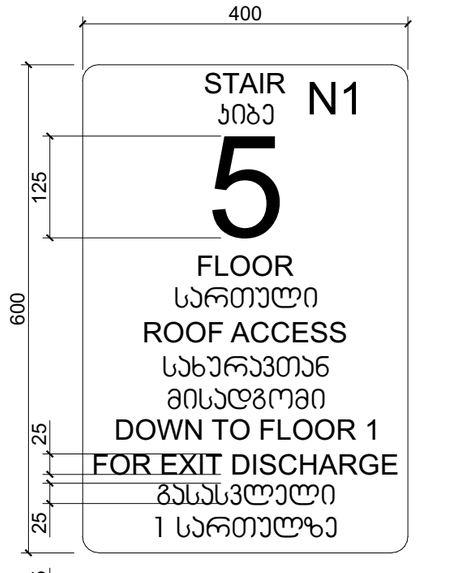

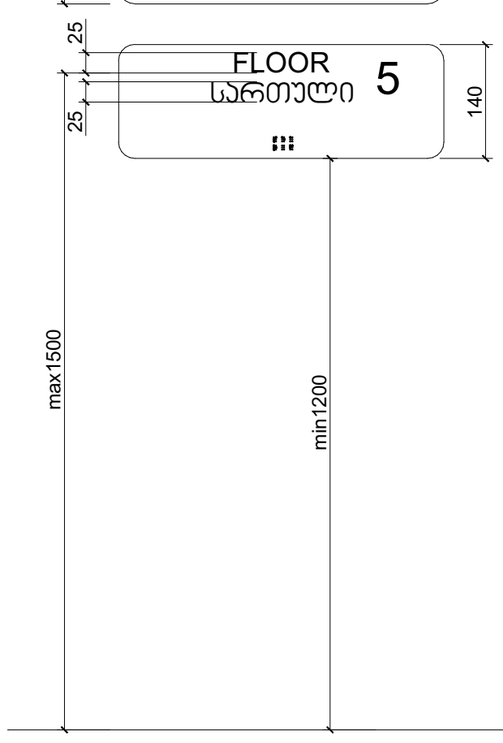

ნიშანი განთავსდება
გზა-ჯიბის საზღვრებში ავარის მომიჯნავედ

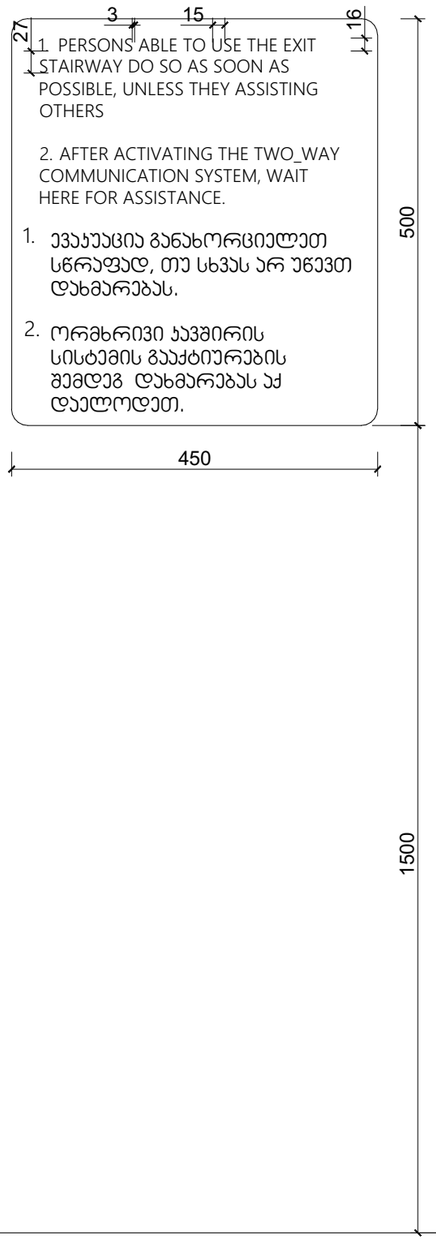

ნიშანი განთავსდება
გარე მისაწვდომ ავტოსადგომთან

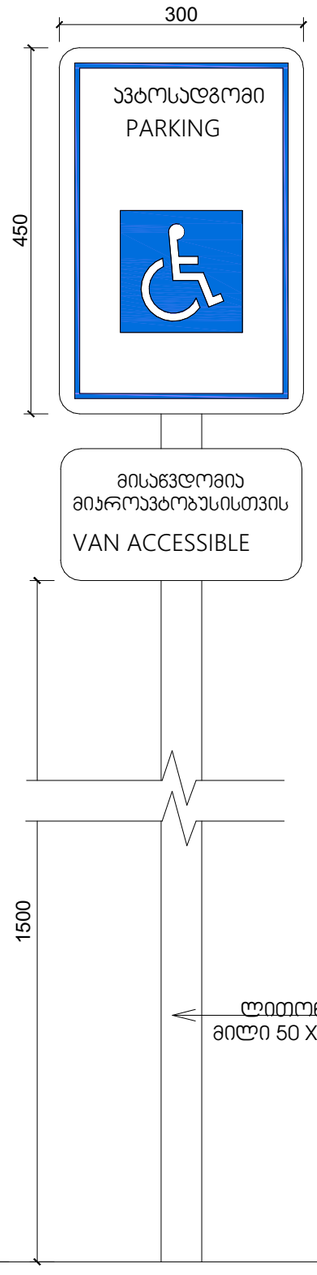

ნიშანი განთავსდება
შიგა მისაწვდომ ავტოსადგომთან

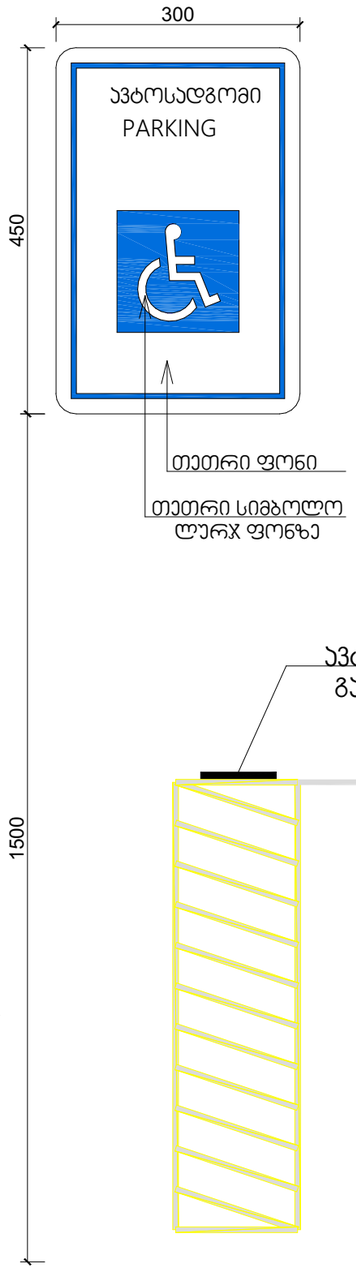

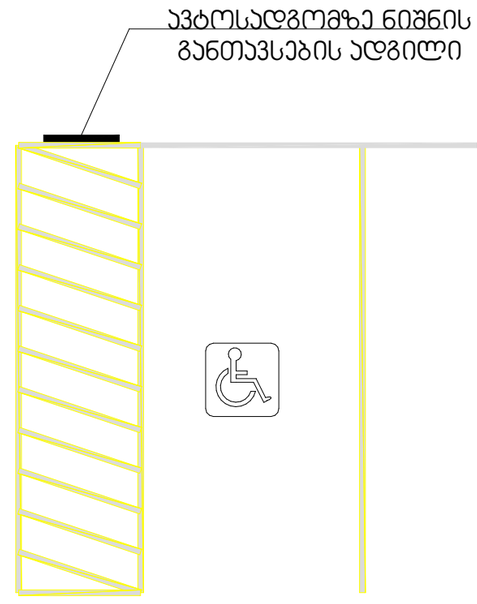

მრავალბინიანი საცხოვრებელი სახლი

ექსპლიკაცია

პირობითი ნიშნები

მისაწვდომი სალაბიეზი 90სმ

მოსატრიალებელი სივრცეები

ვარიანტი 1

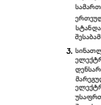

ვარიანტი 2

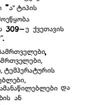

ვარიანტი 3



ვარიანტი 4



კარის წინ თავისუფალი სივრცე

განმარტება:

1. იატაკის ზედაპირები მოეწყობა ისე, რომ ფეხსაცმელი მდგრადად, მყარად და არასრიალა.
2. განათების საშარავაები, ელექტრო განმანათლებლები, ჩამრთველები და დენსართები, ტემპერატურის მარეგულირებლები, მოწყობილობების საშარავაები, წყალსადენი სისტემის მოწყობილობების მარეგულირებლები და დამცავი ორმხრივი საკომუნიკაციო სისტემების საშარავაები "**.**" ტიპის ერთეულები მოეწყობა სტანდარტის **309**–ე ქვეთავის მოთხოვნებად".
3. სინათლის ჩამრთველები, ელექტრო ჩამრთველები, დენსართები, ტემპერატურის მარეგულირებლები, ელექტრო განმანათლებლები და უსაფრთხოების ან მოკასკომუნიკაციო სისტემების საშარავაები, "**.**" ტიპის ერთეულებმა მოეწყობა სტანდარტის **309.2** და **1104.1.1** ქვეთავების მიხედვით.

ნახაზის დასახელება

ნიშნები

პროექტი

ვაზისუბანი
მრავალბინიანი საცხოვრებელი სახლის
პროექტი
ს/პ 01.17.09.007.085

დამკვეთი:

შპს "ჯინორ ვაზისუბანი"

TITLE:

SEAL:

შემსრულა:	ხელმოწერა:	
ს. ლომსაძიანი		
თარიღი:	20.04.2024	
მასშტაბი:	SHEET NO:	
ფორმატი:	ფურცლის №	სქემა:
A2	B.25	ს.ა

ნახაზის ნომ: