| | | | |
|---|---|---|---|
| ՄԱՍՇՏԱԲ<br>2023 Գ/ՓԵՂ | 15.11.2023 | A3 | ՀԱՏԱԿԱԳԾԻ ԱՐԱՏԱՀԱՆՈՒԹՅՈՒՆ |
| | | | ՀԱՄԱՅՆԱԿԱՆ ԱՐԱՏԱՀԱՆՈՒԹՅՈՒՆ |
| | | | ԳԱՂԱՓԱՐԻ ԼԱՆԴՇԱՖՏԱՅԻՆ<br>ՀԱՄԱԴԱՍԱԿԱՆ ԳԾԱԳԻՐ<br>1:0.00 0.00<br>ՀՅՈՒՍԻՍ ԼԱՆԴ |

ՀԱՄԱՅՆԱԿԱՆ ԱՐԱՏԱՀԱՆՈՒԹՅՈՒՆ

1. ԼԱՆԴՇԱՖՏԱՅԻՆ: 686.2 մ²
2. ՄՈՏԱՆ ՅԱԿՈՎԻ: 15.3 մ²
3. ՅՈԹՎԱԿԱՆ: 237.4 մ²
4. ԱՅԼՈՒՆԱՀԱՆ ՍՊՈՒՆԴԱՅԻՆ: 6.4 մ²

ԸՆԴԱՄԵՆԸ: 945.3 մ²

| | | | |
|---|---|---|---|
| ՀՈՂԱՄԱՍԵՐ | ՇԻՆՈՒԹՅՈՒՆ | ԱՇԽԱՏԱՆՔԱՅԻՆ ՊԱՏՎԻՐԱՏՈՒ | ՀՈՂԱՄԱՍԻ ՀԱՍՑԱԿԱՐԳԱՅԻՆ ՊԼԱՆ<br>-5.00 ԲԱՐՁՐՈՒՅՑ |
| | | ՀԱՄԱՀԵՂԻՆԱԿ ԿԱԶՄԱԿԵՐՊՈՒԹՅՈՒՆ<br>ՀՀ, ՔԱՂԱՔ ԵՐԵՎԱՆ, ՀՐԱՉ ՅՈՒՆԱՆ, ՀՄՇՄԱՆ<br>1. ՕԹԵՐՈՒՆ, ՀՀՀ ՀՈՒՆԱՆ, ՀՄՇՄԱՆ<br>Ա/Տ: 01.19.24.007.006 | ԱՐՁԱՆԱԳՐՈՒԹՅՈՒՆ<br>ՀՀ ՔԱՂԱՔԱՇԻՆՈՒԹՅԱՆ ՊԵՏԱԿԱՆ ԿՈՄԻՏԵ<br>ՀԱՍՏԱՏՎԱԾ Է 42774048<br>ՀՀ, ՔԱՂԱՔ ԵՐԵՎԱՆ, ՇԵՆՔԻ Պ. 59504112 |
| | | ՀԱՄԱՀԵՂԻՆԱԿ ՄԱՍՆԱԳԻՏԱԿԱՆ ԿԱԶՄԱԿԵՐՊՈՒԹՅՈՒՆ<br>ՀՀ, ԿԱՊԱՆ, ՇԵՆՔԻ Պ. 4061611166 | |
| | | ՀԱՄԱՀԵՂԻՆԱԿ ՄԱՍՆԱԳԻՏԱԿԱՆ ԿԱԶՄԱԿԵՐՊՈՒԹՅՈՒՆ<br>ՀՀ, ՔԱՂԱՔ ԵՐԵՎԱՆ, ՇԵՆՔԻ Պ. 01.19.24.007.006 (Ն1) | |
| | | ՀԱՄԱՀԵՂԻՆԱԿ ՄԱՍՆԱԳԻՏԱԿԱՆ ԿԱԶՄԱԿԵՐՊՈՒԹՅՈՒՆ<br>ՀՀ, ՔԱՂԱՔ ԵՐԵՎԱՆ, ՇԵՆՔԻ Պ. 01.19.24.007.006 

# I სართულის გეგმა
## 0.00 ნიშნულზე
*მ. 1:200*

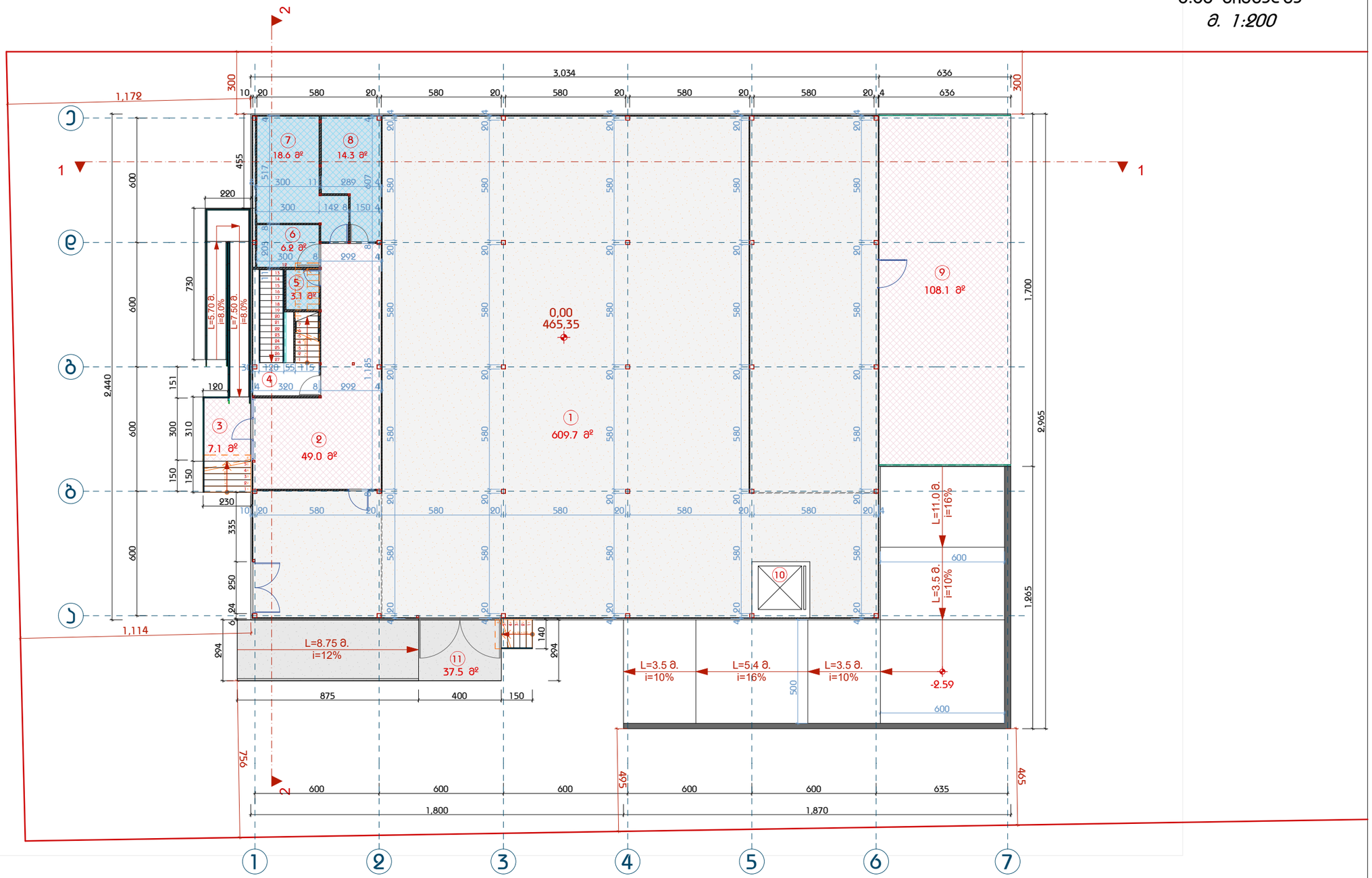


| | | |
|---|---|---|
| თბილისი 2023 წელი | 15.11.2023 | A3 |

პირობითი აღნიშვნები

- ნაკვეთის საზღვარი
- 0.00 0.00 არქიტექტურული ნიშნული
- 1 ჭრილის ხაზი

**ექსპლიკაცია**

| | |
|---|---|
| 1. სანყობი: 609.7 მ² | 7. ბასახდელი: 18.6 მ² |
| 2. ტამბური: 49.0 მ² | 8. ბასახდელი: 14.3 მ² |
| 3. ჯიბის ბაქანი: 7.1 მ² | 9. ტერასა: 108.1 მ² |
| 4. ჯიბის უჯრედი: 16.0 მ² | 10. ტექნიკური ღიობი-ტერიტორია: 7.6 მ² |
| 5. WC: 3.1 მ² | 11. ბაქანი-ჰანდუსი: 37.5 მ² |
| 6. შშმპ WC: 6.2 მ² | ჯამი: 877.2 მ² |

შენიშვნა

ნახაზის დასახელება: სარდაფის გეგმა -5.00 ნიშნულზე

დამკვეთი: შ.პ.ს "ჯი ემ ბილდინგი" ID: 406161166

**სანყობი (პროექტირება) (N1)**

მისამართი: ქ. თბილისი, ქუჩა ქიზიყი, ბოლოში ს/კ: 01.19.24.007.006

შ.პ.ს "არქდანი" ს/კ: 427740484
ბაბაშვილის ქ. №11 ტელ. 595041112

| | |
|---|---|
| დირექტორი: | ბ. დანელიშვილი |
| არქიტექტორი: | ბ. დანელიშვილი |

| სტადია | მპ | ფურცელი | | ფურცლები | |
|---|---|---|---|---|---|

*მასშტაბი 1:200*

# ანტრესოლის გეგმა +2.89 ნიშნულზე

*მ. 1:200*

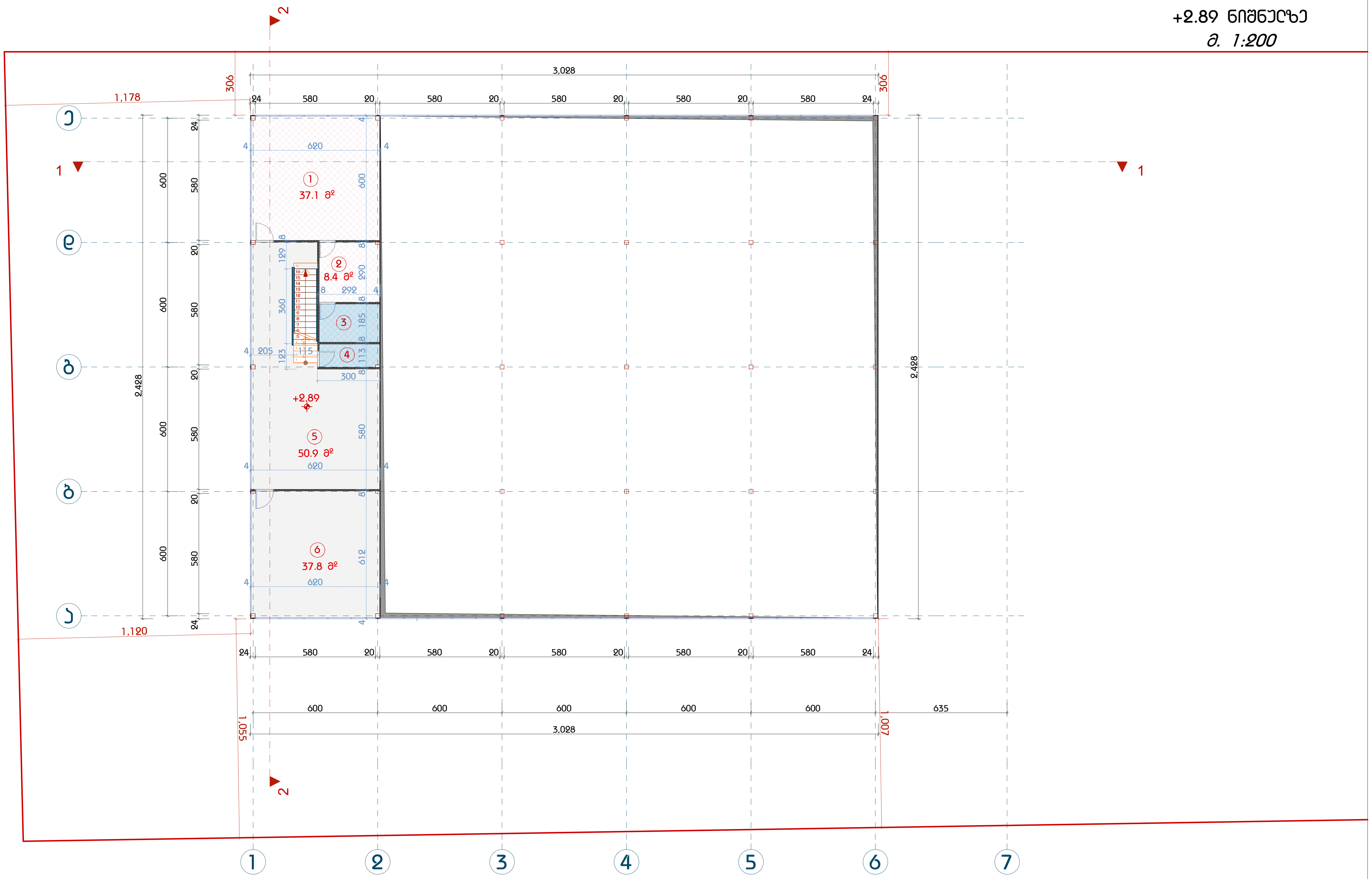


| თბილისი 2023 წელი | 15.11.2023 | A3 | ექსპლიკაცია | შენიშვნა | ნახაზის დასახელება | დამკვეთი: შ.პ.ს "ჯი ემ ბილდინგი" ID: 406161166 | შ.პ.ს "არქდანი" ს/კ: 427740484<br>ბაბაშვილის ქ. №11 ტელ. 595041112 |
|---|---|---|---|---|---|---|---|
| პირობითი აღნიშვნები | | | 1. დირექტორის ოთახი: 37.1 მ²<br>2. მოსასვენებელი ოთახი: 8.4 მ²<br>3. WC: 5.4 მ²<br>4. WC: 3.3 მ² | | ანტრესოლის გეგმა +2.89 ნიშნულზე | საწყობი (კორექტირება) (N1) | დირექტორი: ბ. დანელიშვილი |
| ნაკვეთის საზღვარი | | | 5. ჰოლი: 50.9 მ²<br>6. მძღოლების ოთახი: 37.8 მ²<br>ჯამი: 142.9 მ² | | | მისამართი: ქ. თბილისი, ქუჩა ქიზიყი, ბოლოში<br>ს/კ: 01.19.24.007.006 | არქიტექტორი: ბ. დანელიშვილი |
| 0.00 0.00 არქიტექტურული ნიშნული | | | | | | | სტადია \| მპ \| ფურცელი \| \| ფურცლები |
| 1 ჭრილის ხაზი | | | | | | | მასშტაბი 1:200 |

# სახურავის ბებმა
## +6.74 ნიშნულზე
*მ. 1:200*

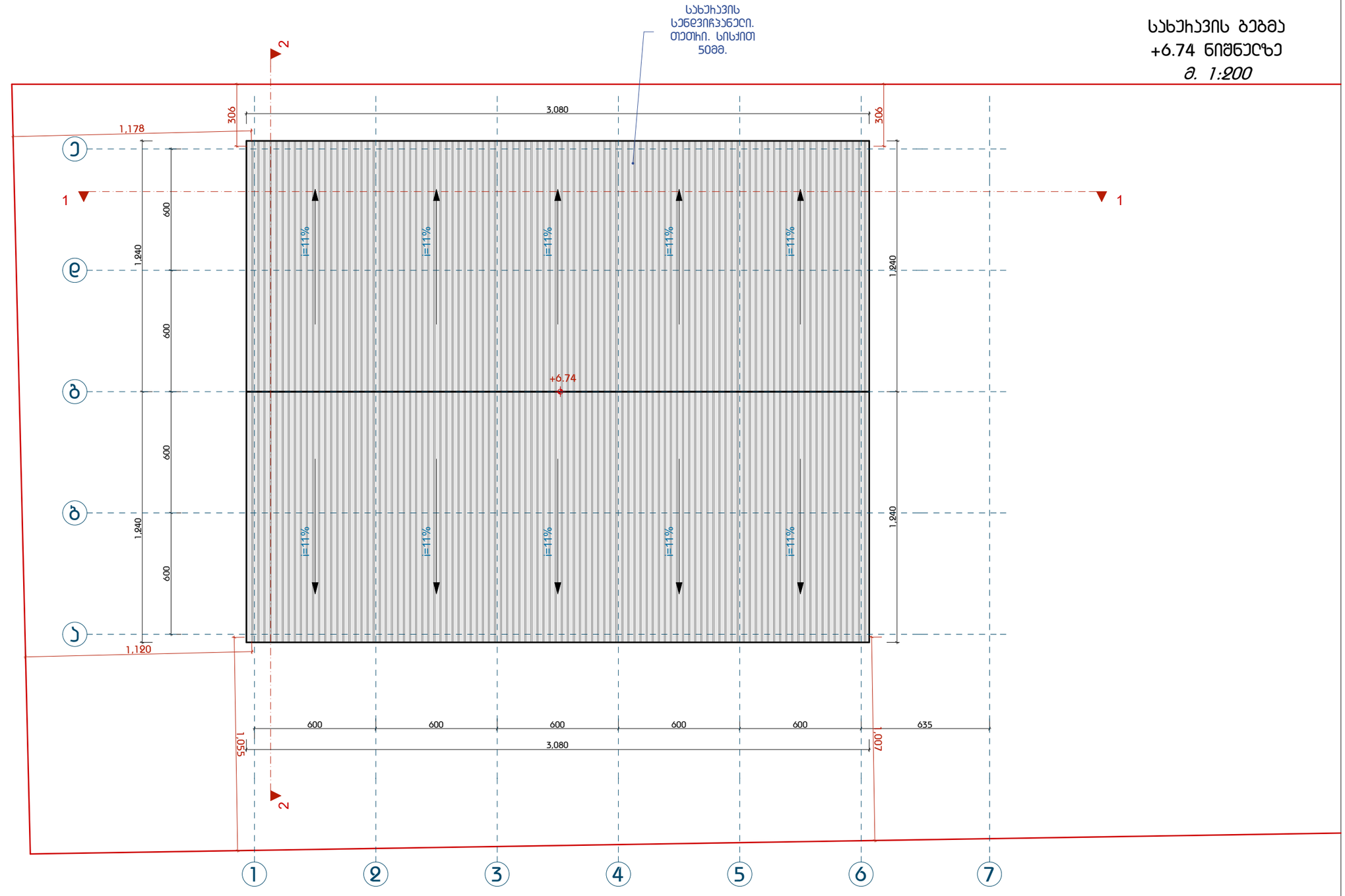


| | | | | | | |
|---|---|---|---|---|---|---|
| თბილისი 2023 წელი | 15.11.2023 | A3 | ექსპლიკაცია | შენიშვნა | ნახაზის დასახელება | დამკვეთი: შ.პ.ს "ჯი ემ ბილდინგი" ID: 406161166 |
| პირობითი აღნიშვნები | | | | | სახურავის ბებმა +6.74 ნიშნულზე | სანყობი (პროექტირება) (N1) |
| ნაკვეთის საზღვარი | | | | | | მისამართი: ქ. თბილისი, ქუჩა ქიზიყი, ბოლოში ს/კ: 01.19.24.007.006 |
| 0.00 0.00 არქიტექტურული ნიშნული | | | | | | შ.პ.ს "არქდანი" ს/კ: 427740484 ბაბაშვილის ქ. №11 ტელ. 595041112 |
| 1 ჭრილის ხაზი | | | | | | დირექტორი: ბ. დანელიშვილი |
| | | | | | | არქიტექტორი: ბ. დანელიშვილი |
| | | | | | | სტადია: მპ \| ფურცელი \| ფურცლები |
| | | | | | | მასშტაბი 1:200 |

I სართულის გეგმა
0.00 ნიშნულზე
მ. 1:200

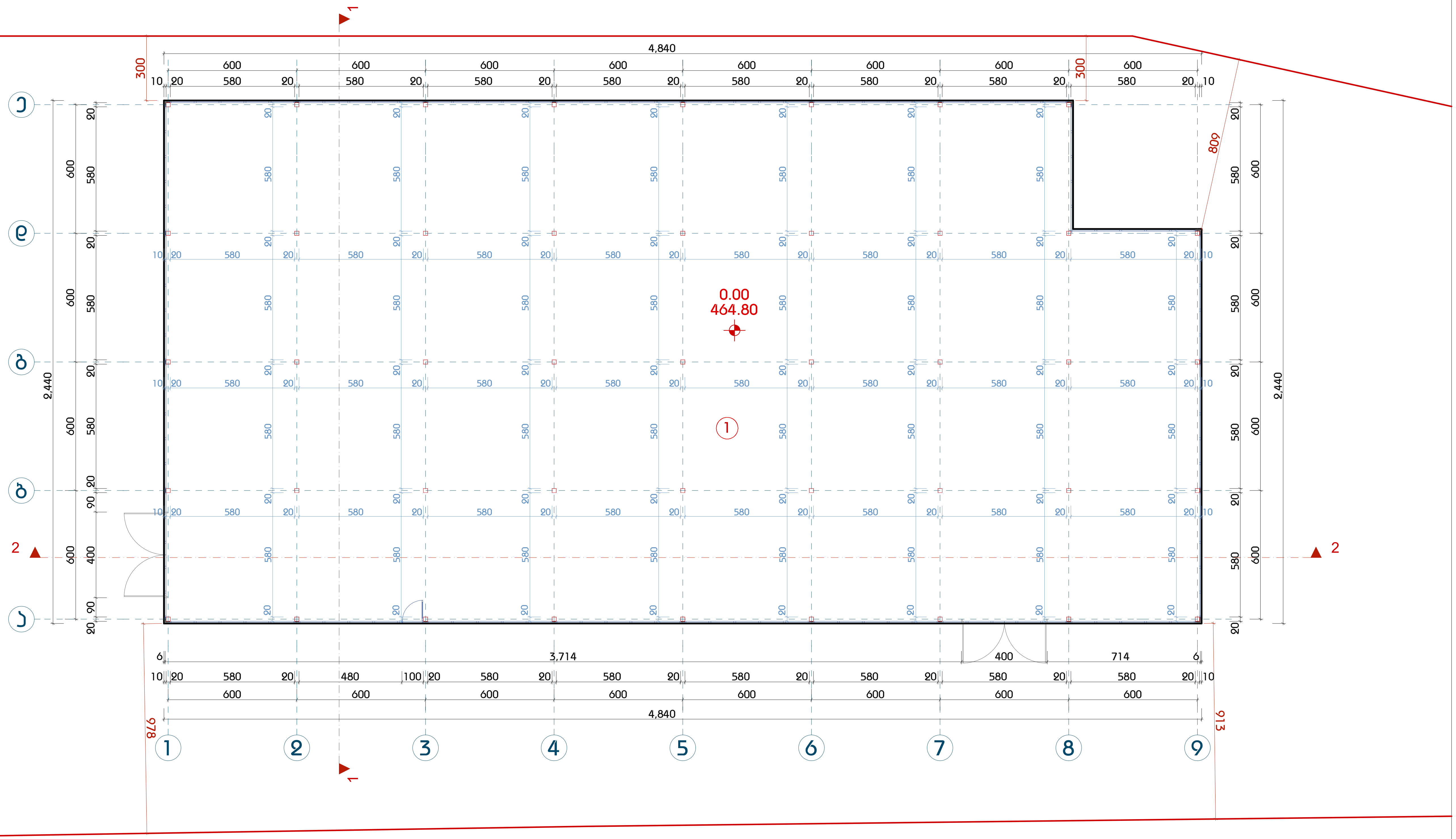


| თბილისი 2023 წელი | 15.11.2023 | A3 | ექსპლიკაცია | შენიშვნა | ნახაზის დასახელება |
|---|---|---|---|---|---|
| პირობითი აღნიშვნები | | | 1. საწყობი: 1130.4 მ²<br>ჯამი: 1130.4 მ² | | I სართულის გეგმა<br>0.00 ნიშნულზე |
| ნაკვეთის საზღვარი | | | | | |
| 0.00 0.00 არქიტექტურული ნიშნული | | | | | |
| 1 ჭრილის ხაზი | | | | | |

დამკვეთი:
შ.პ.ს "ჯი ემ ბილდინგი"
ID: 406161166

**საწყობი (კონტეინერები) (N2)**

მისამართი:
ქ. თბილისი, ქერა ქიზიყი, ბოლოში
ს/კ: 01.19.24.007.006

შ.პ.ს "არქდანი" ს/კ: 427740484
გაბაშვილის ქ. №11 ტელ. 595041112

| | |
|---|---|
| დირექტორი: | ბ. დანელიშვილი |
| არქიტექტორი: | ბ. დანელიშვილი |

| სტადია | მპ | ფურცელი | | ფურცლები | |
|---|---|---|---|---|---|

მასშტაბი 1:200

# სახურავის ბებმა
# +6.74 ნიშნულზე
*მ. 1:200*

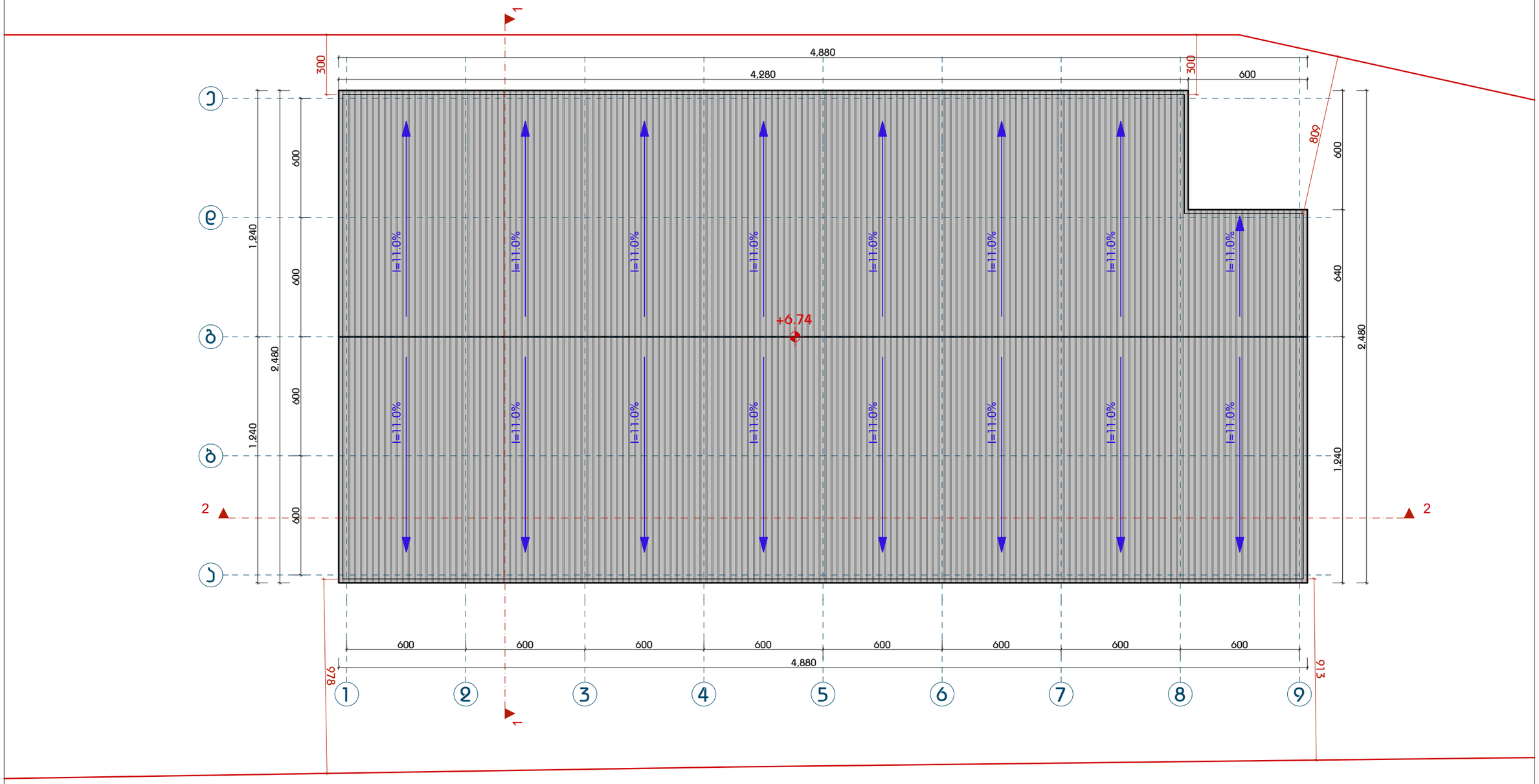


| | | | | | | |
|---|---|---|---|---|---|---|
| თბილისი 2023 წელი | 15.11.2023 | A3 | ექსპლიკაცია | შენიშვნა | ნახაზის დასახელება | დამკვეთი: შ.პ.ს "ჯი ემ ბილდინგი" ID: 406161166 |
| პიროგითი აღნიშვნები | | | | | სახურავის ბებმა +6.74 ნიშნულზე | **სანყობი (პროექტირება) (N2)** |
| ნაკვეთის საზღვარი | | | | | | მისამართი: ქ. თბილისი, ჯუბა ქიზიყი, ბოლოში ს/კ: 01.19.24.007.006 |
| 0.00 0.00 არქიტექტურული ნიშნული | | | | | | |
| 1 ჭრილის ხაზი | | | | | | |

შ.პ.ს "არქდანი" ს/კ: 427740484
გაბაშვილის ქ. №11 ტელ. 595041112

| | |
|---|---|
| დირექტორი: | ბ. დანელიშვილი |
| არქიტექტორი: | ბ. დანელიშვილი |

| სტადია | მპ | შურცელი | | შურცლები |
|---|---|---|---|---|
| | | | | |

*მასშტაბი 1:200*