დამკვეთის დასახელება სააგენტო საქართველოს ავტომობილური გზების	ს.კ. 01 10.06.022.011 ქ.თბილისი, ვაჟა ფშაველას გამზირი N13	მშენებლობის ადგილის მისამართი მცხეთა-მთიანეთის მხარე, ქ.მცხეთა, ვაჟა ფშაველას გამზირი	ტექნიკური მახასიათებლები ტ.ს. 404664573	ნახაზის დასახელება ფასადი 1 - 9	

მასშტაბი	1:300
თარიღი	24/04/2024
ფურცელი	ა-95

A - 3



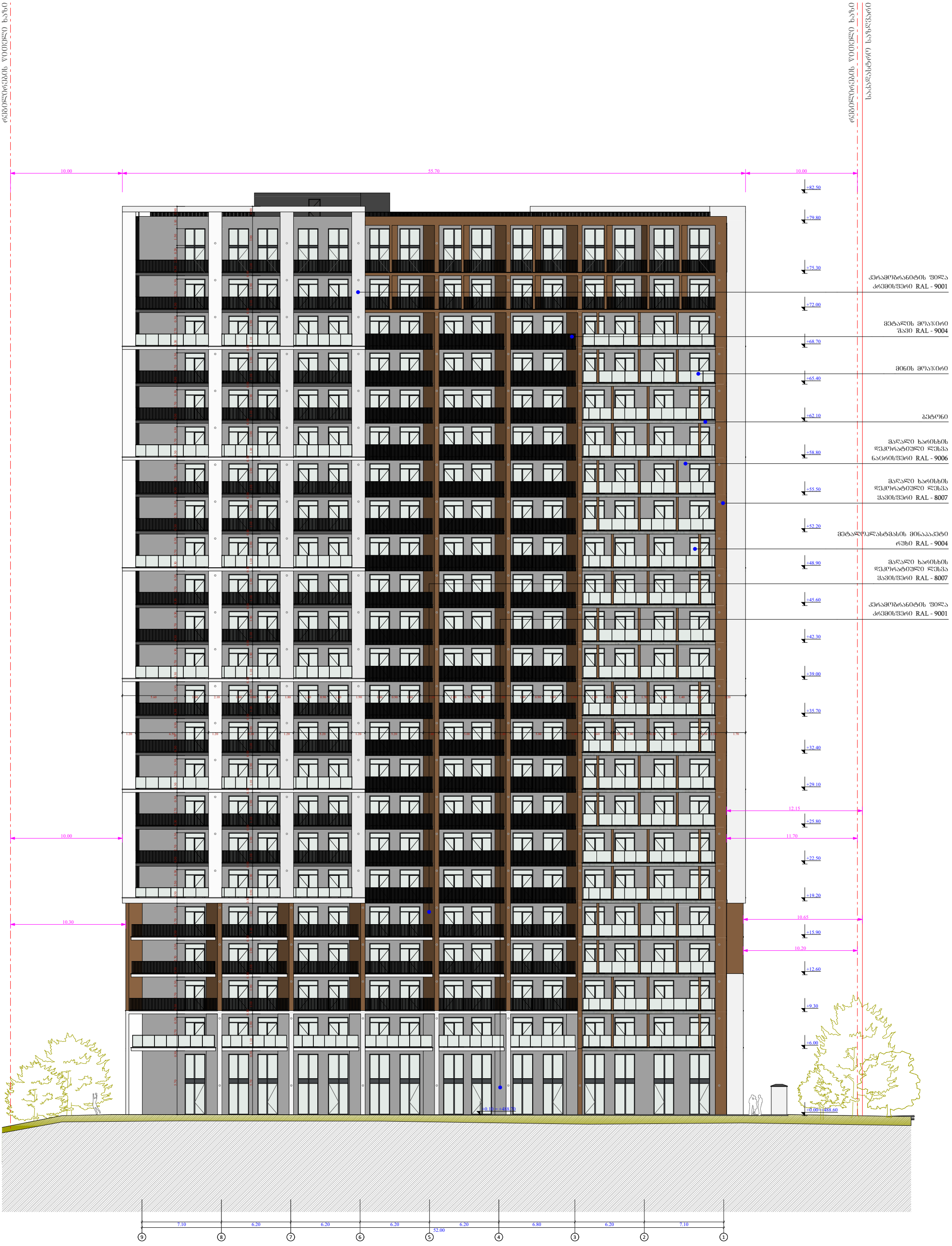

ფუნქციური დანიშნულება	ობიექტის მისამართი	შემსრულებელი ორგანიზაცია	დირექტორი			
მრავალბინიანი საცხოვრებელი სახლი	ს.კ. 01 10.06.022.011 ქ.თბილისი, პეტრე იბერის ქუჩის შესახვევი N13	შპს სტუდიო ალფა სახლი	მ.პაპუკაშვილი		ფასადი 9 -1 ღერძებში	A - 3
		ს.კ. 404664573	არქიტექტორი			მასშტაბი 1:300
			მ.პაპუკაშვილი			თარიღი 24/04/2024
						ფურცელი ა-96

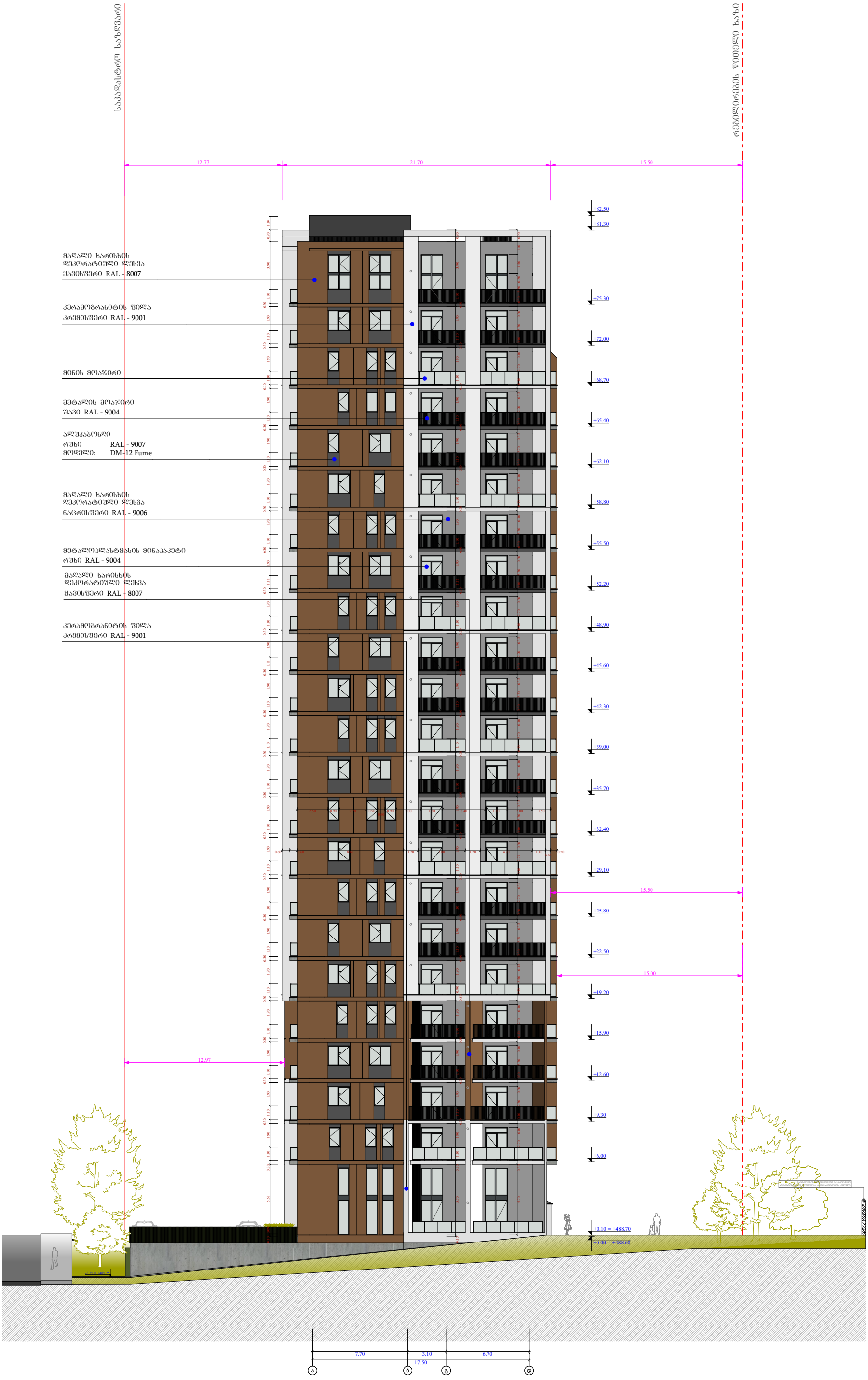

ფუნქციური დანიშნულება	ობიექტის მისამართი	შემსრულებელი ორგანიზაცია	დირექტორი			A - 3	
მრავალბინიანი საცხოვრებელი სახლი	ს.კ. 01 10.06.022.011 ქ.თბილისი, პეტრე იბერის ქუჩის შესახვევი N13	შპს სტუდიო ალფა სახლი	მ.პაპუკაშვილი		ფასადი ა - დ ღერძებში	მასშტაბი	1:300
		ს.კ. 404664573	არქიტექტორი			თარიღი	24/04/2024
			მ.პაპუკაშვილი			ფურცელი	ა-97

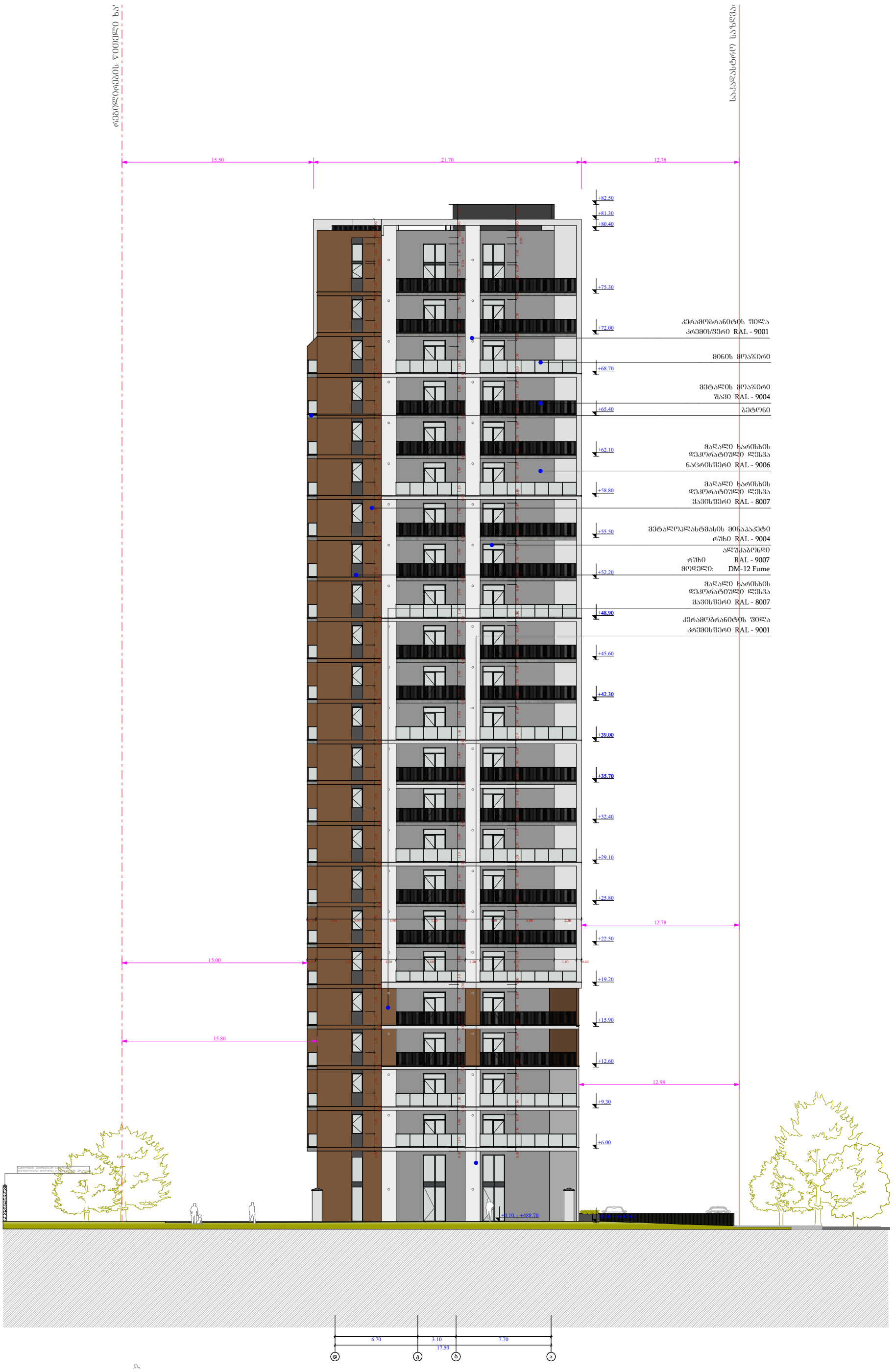

ფუნქციური დანიშნულება	ობიექტის მისამართი	შემსრულებელი ორგანიზაცია	დირექტორი			A - 3
მრავალბინიანი საცხოვრებელი სახლი	ს.კ. 01 10.06.022.011 ქ.თბილისი, პეტრე იბერის ქუჩის შესახვევი N13	შპს სტუდიო ალფა სახლი ს.კ. 404664573	მ.პაპუკაშვილი		ფასადი დ - ა ღერძებში	მასშტაბი 1:300
			არქიტექტორი			თარიღი 24/04/2024
			მ.პაპუკაშვილი			ფურცელი ა-98

შახტის ჭრილი

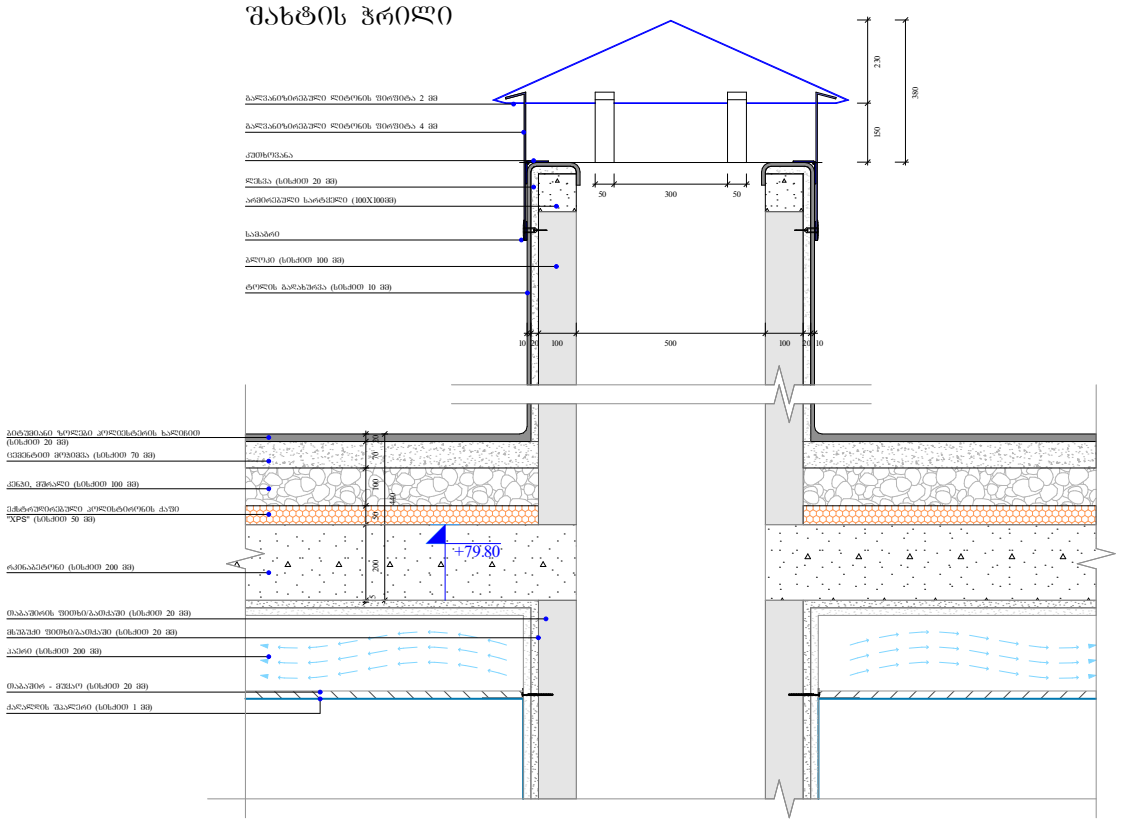

გადახურვის და პარაპეტის მოწყობა

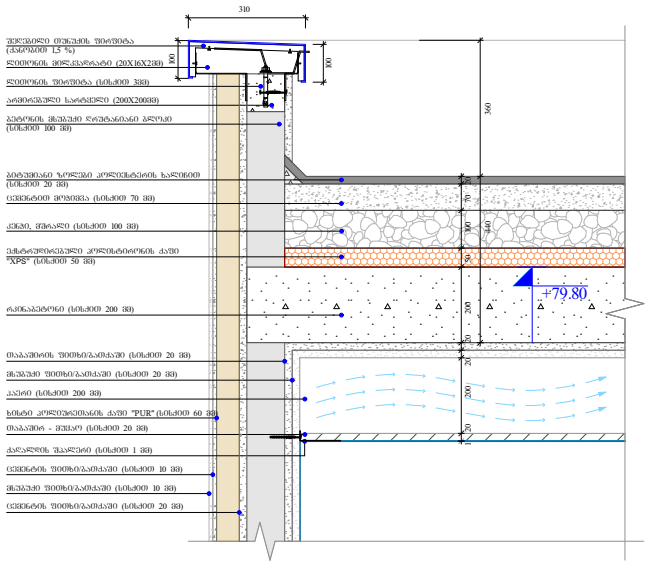

წყლის შემკრები მილი

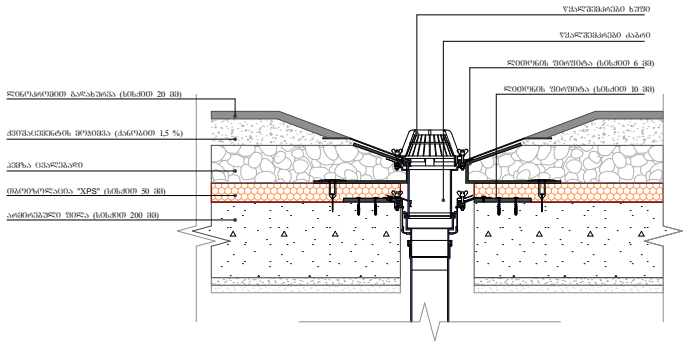

გადახურვის და პარაპეტის მოწყობა

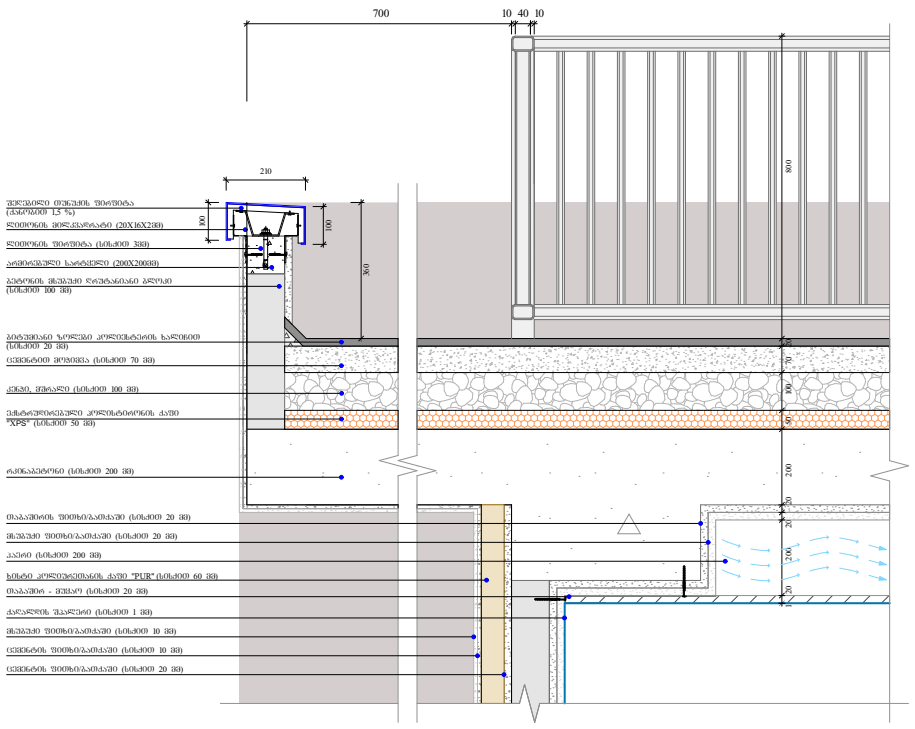

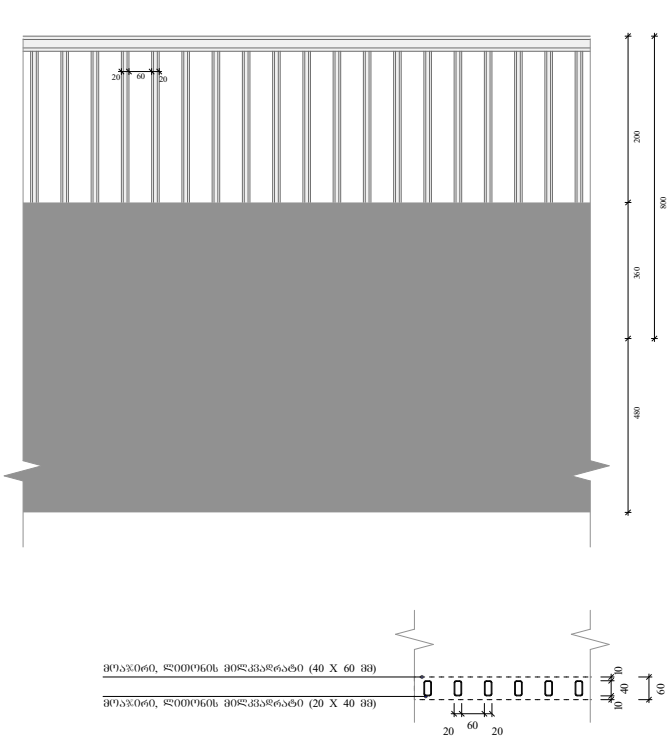

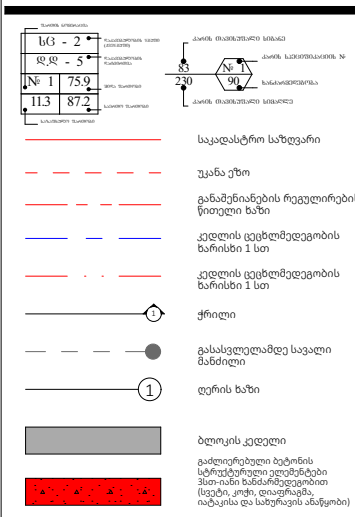

ობიექტის მისამართი

ს.კ. 01 10.06.022.011

ქ.თბილისი,
პეტრე იბერის ქუჩის
შესახვევი N13

ფუნქციური დანიშნულება

მრავალბინიანი საცხოვრებელი სახლი



შემსრულებელი ორგანიზაცია

შპს სტუდიო ალფა სახლი

ს.კ. 404664573

დირექტორი
მ.პაპუკაშვილი

არქიტექტორი
მ.პაპუკაშვილი

საფასადე სიბრტყისა და სართულშუა გადახურვის კვეთი 1

A - 3	
მასშტაბი	1:20
თარიღი	12/04/2024
ფურცელი	ა-99

მიწისპირა სართულის საფასადე სიბრტყის კვეთი.
შაქტურული ლესვა და ხანმელები სალებავით ღებვა

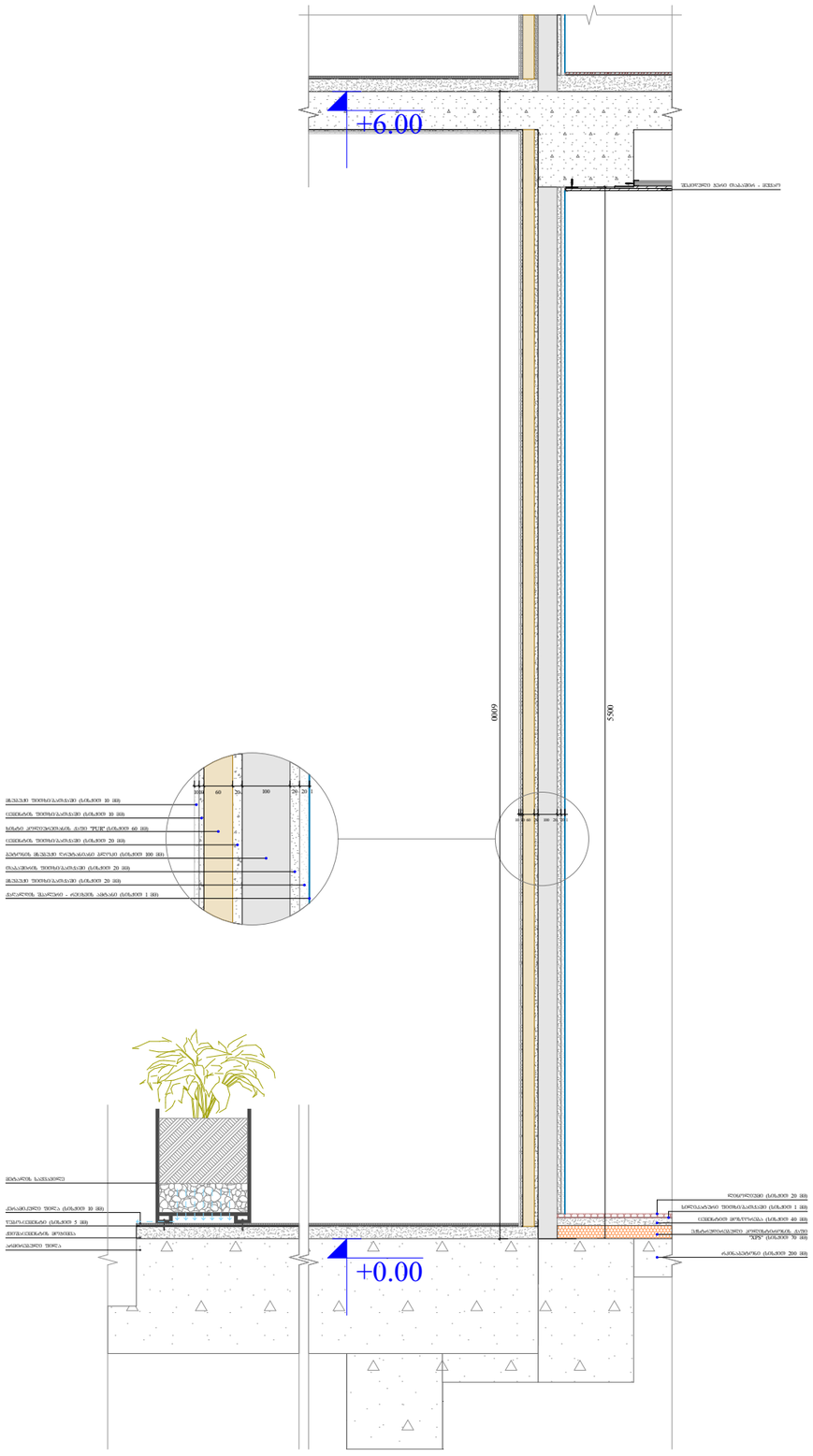

საფასადე სიბრტყის კვეთი.
შაქტურული ლესვა და ხანმელები სალებავით ღებვა

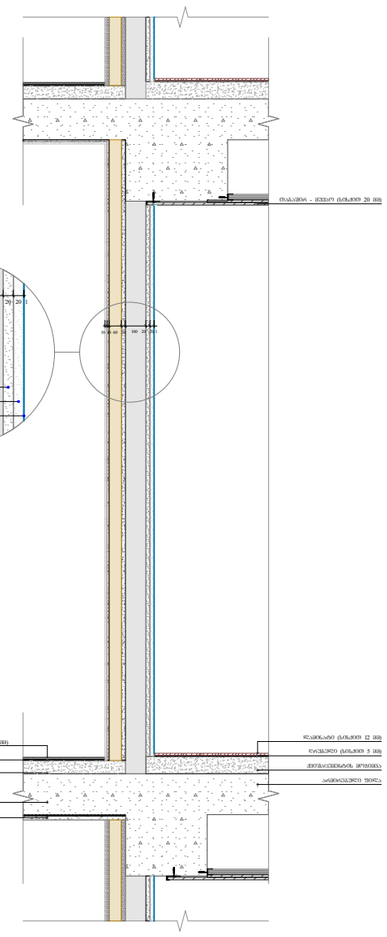

საფასადე სიბრტყის კვეთი. ალუმინის
კომპოზიტური პანელით მოპირკეთება

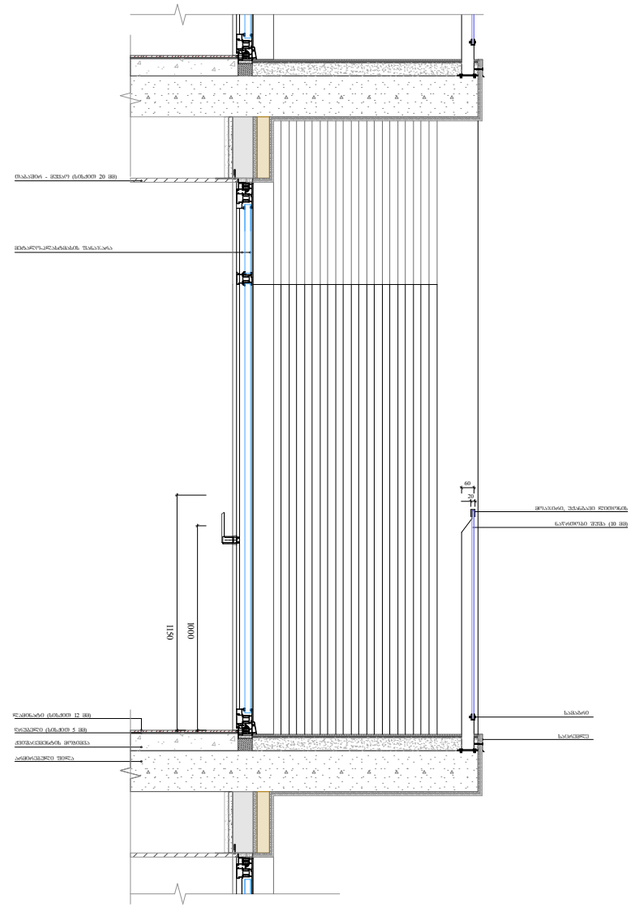

ფუნქციური დანიშნულება	ობიექტის მისამართი	შემსრულებელი ორგანიზაცია	დირექტორი		საფასადე სიბრტყისა და სართულშუა გადახურვის კვეთი 2
მრავალბინიანი საცხოვრებელი სახლი	ს.კ. 01 10.06.022.011 ქ.თბილისი, პეტრე იბერის ქუჩის შესახვევი N13	შპს სტუდიო ალფა სახლი ს.კ. 404664573	მ.პაპუკაშვილი		
			არქიტექტორი		
			მ.პაპუკაშვილი		

A - 3	
მასშტაბი	1:30
თარიღი	12/04/2024
ფურცელი	ა-100

საფასადე სიბრტყის კვეთი. ალუმინის კომპოზიტური პანელით მოპირკეთება

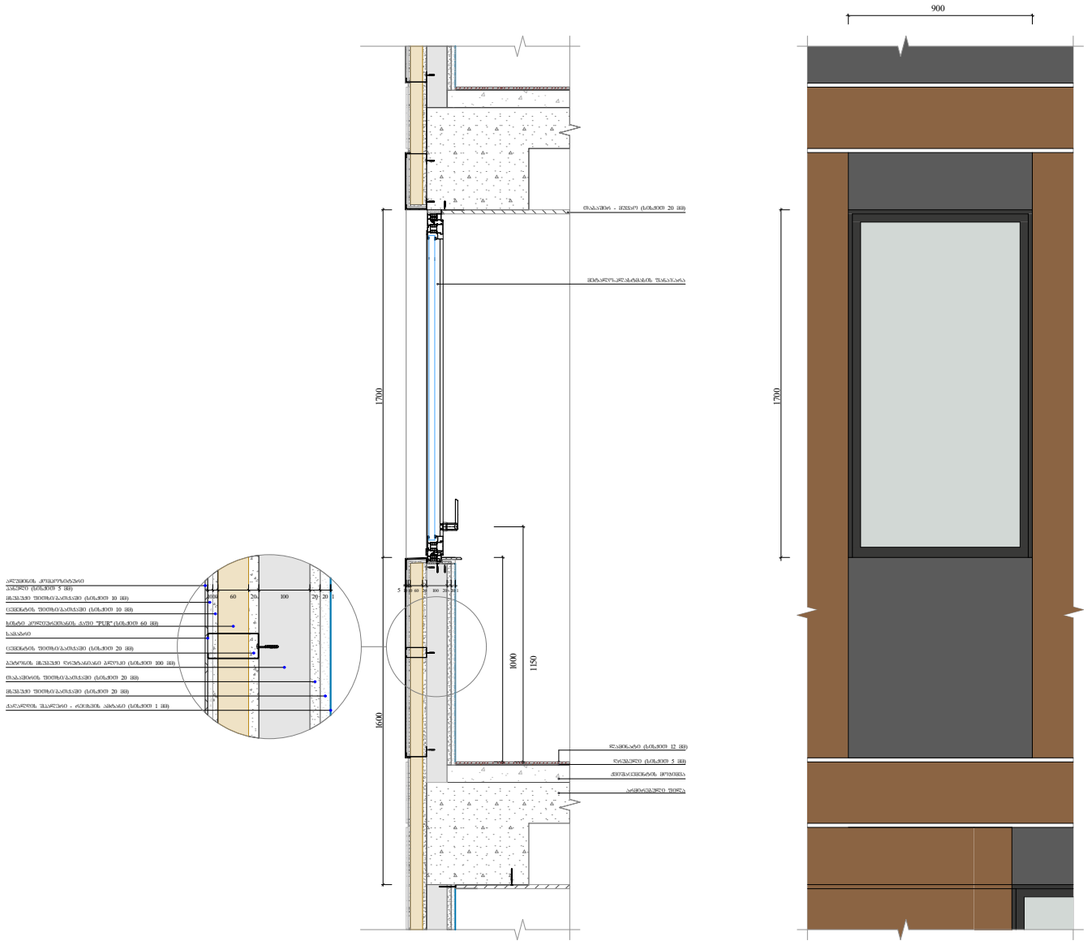

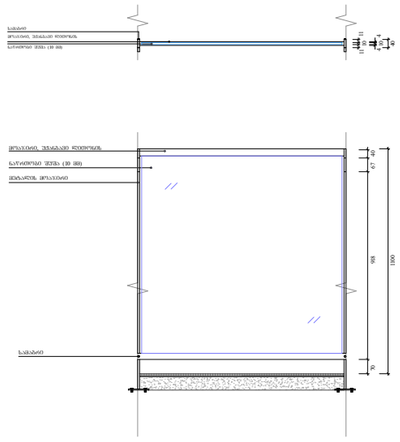

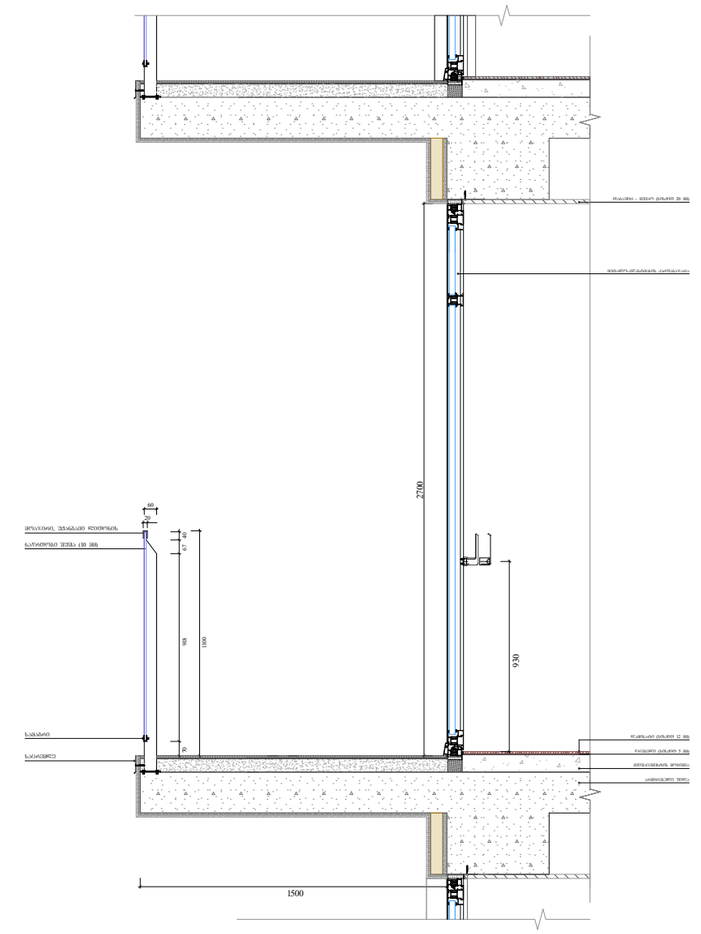

ფუნქციური დანიშნულება	ობიექტის მისამართი	შემსრულებელი ორგანიზაცია	დირექტორი		საფასადე სიბრტყისა და სართულშუა გადახურვის კვეთი 3	A - 3
მრავალბინიანი საცხოვრებელი სახლი	ს.კ. 01 10.06.022.011 ქ.თბილისი, პეტრე იბერის ქუჩის შესახვევი N13	შპს სტუდიო ალფა სახლი ს.კ. 404664573	მ.პაპუკაშვილი			მასშტაბი 1:30
			არქიტექტორი			თარიღი 12/04/2024
			მ.პაპუკაშვილი			ფურცელი ა-101

ფასადზე ხის დეკორატიული დეტალის მოწყობა

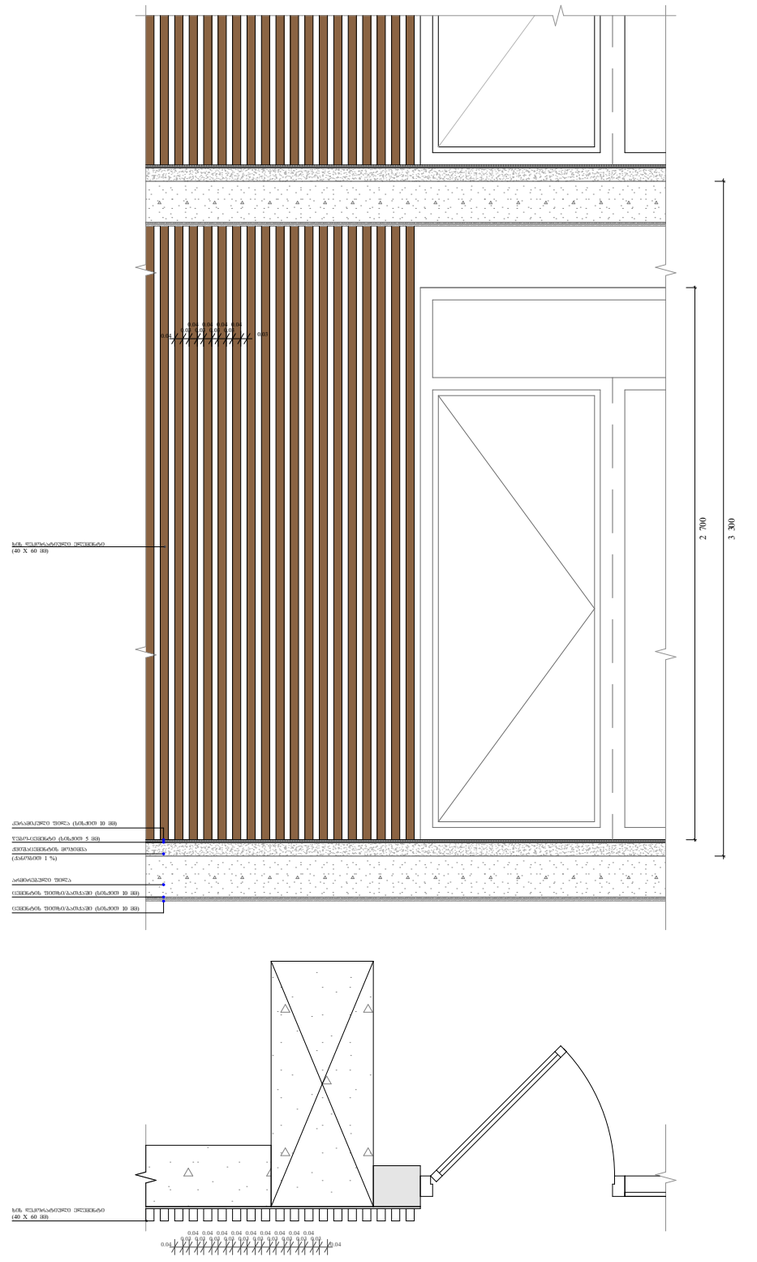

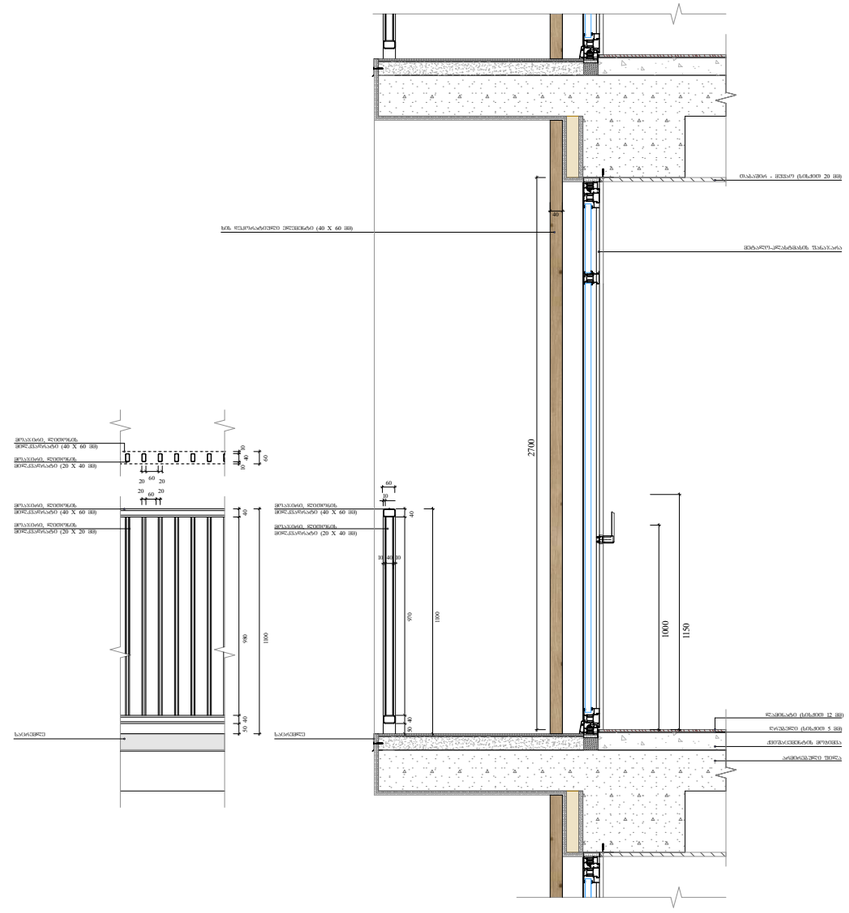
ხის ფასადური პანელი (40 X 60 მმ)
მოასფალტი - ბეტონი (სისქე 20 მმ)
მთავარი კონსტრუქციის ფასადი
2700
1000
1150
ლარტყა
ლარტყა (40 X 60 მმ)
ლარტყა (20 X 40 მმ)
ლარტყა (40 X 60 მმ)
ლარტყა (20 X 40 მმ)
ლარტყა (40 X 60 მმ)
ლარტყა (40 X 60 მმ)
ლარტყა
ლარტყა (40 X 60 მმ)
ლარტყა (20 X 40 მმ)
ლარტყა (40 X 60 მმ)
ლარტყა (20 X 40 მმ)
ლარტყა
ლარტყა (40 X 60 მმ)
ლარტყა (40 X 60 მმ)
ლარტყა (40 X 60 მმ)
ლარტყა (40 X 60 მმ)
ლარტყა (40 X 60 მმ)
ლარტყა (40 X 60

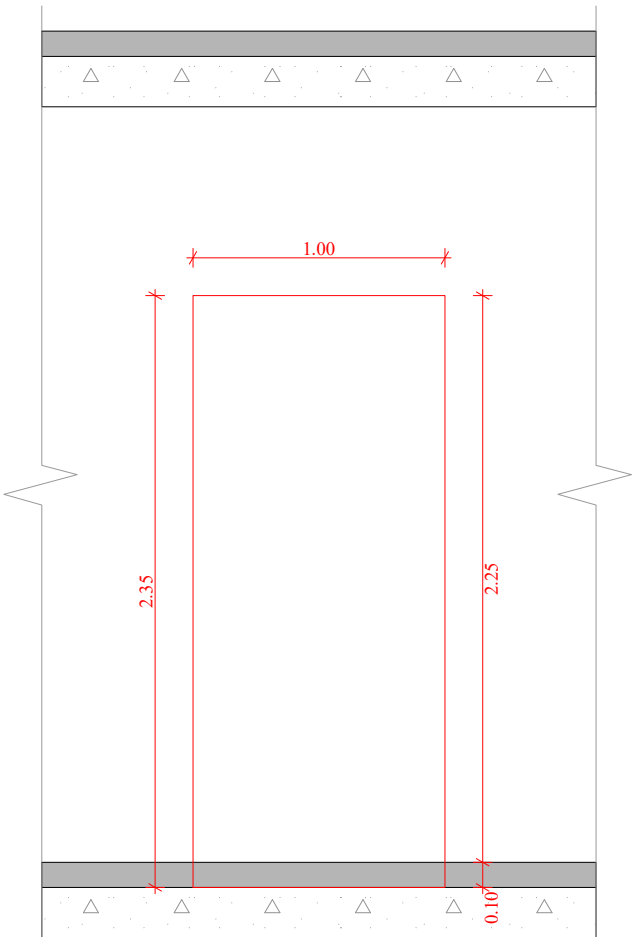

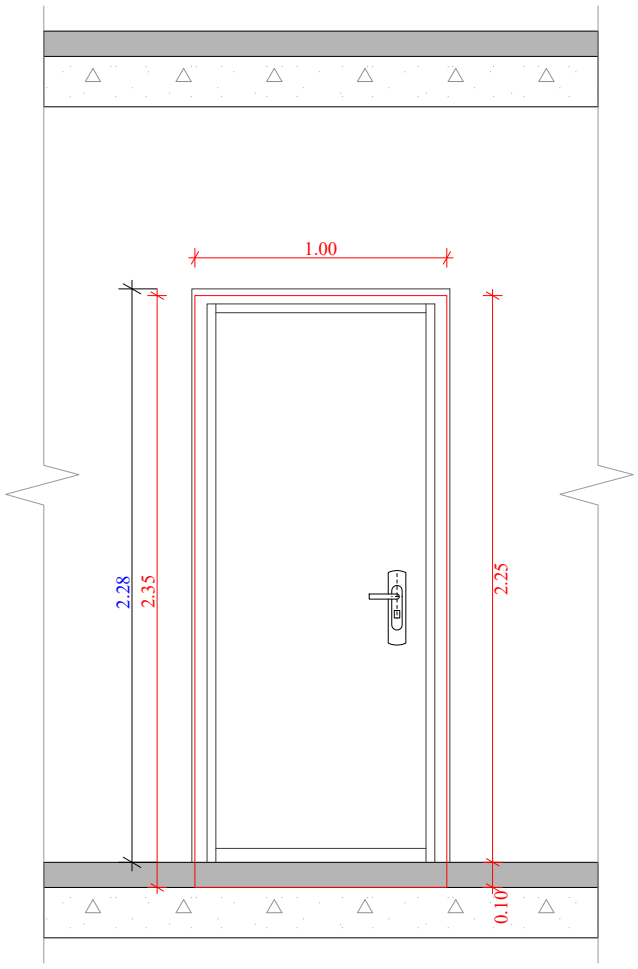

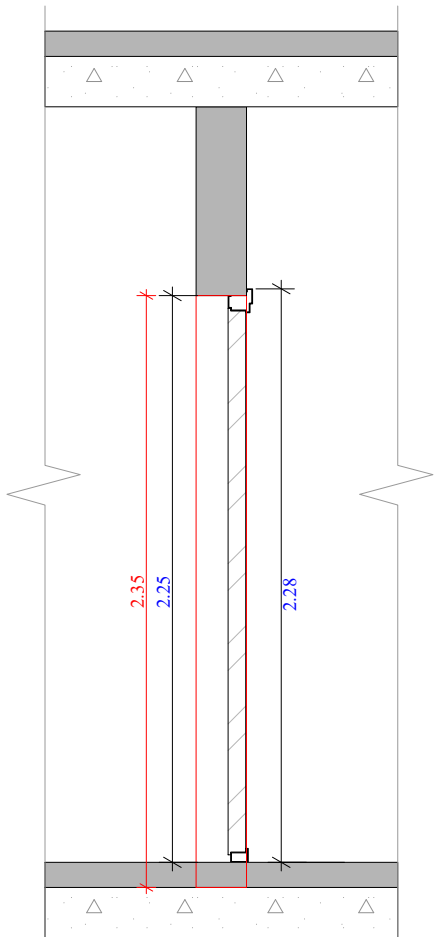

ბინებში შესასვლელი კარი

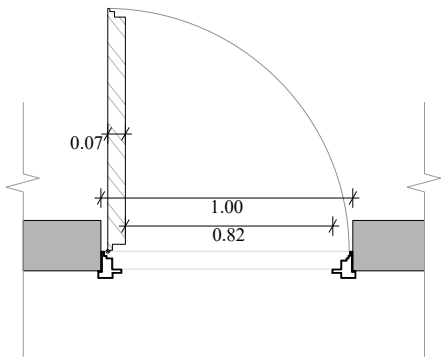

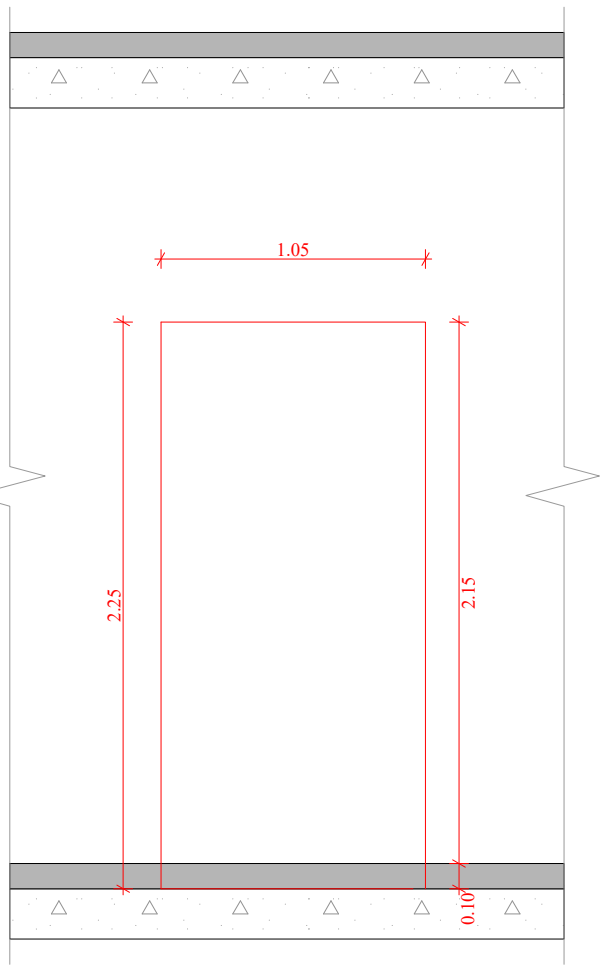

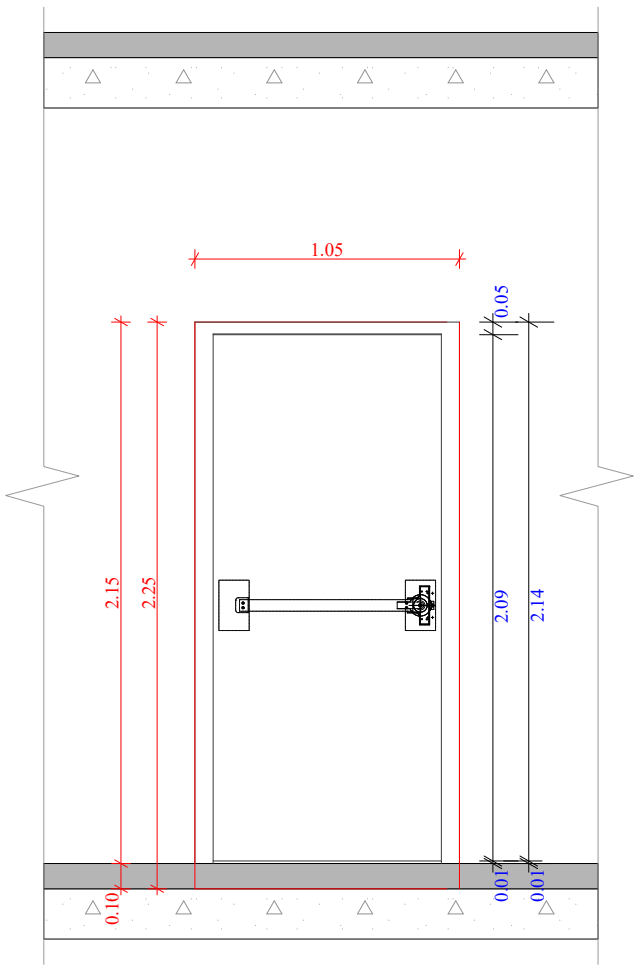

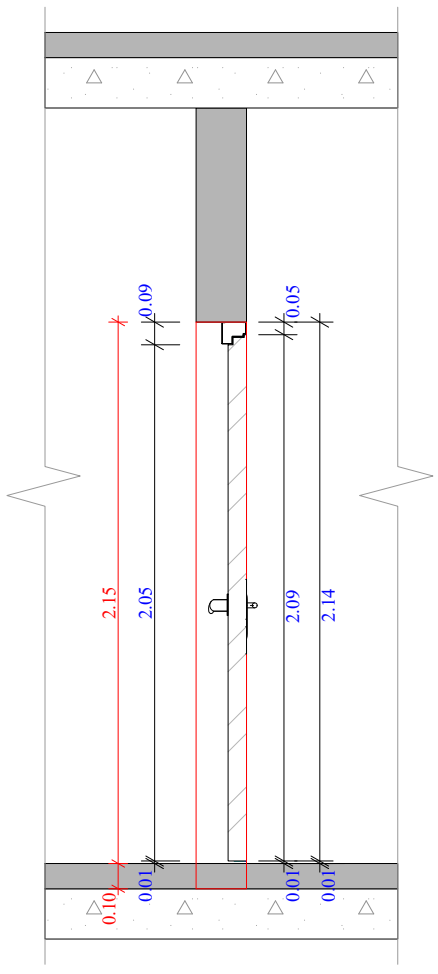

კიბის უჯრედში შესასვლელი კარი

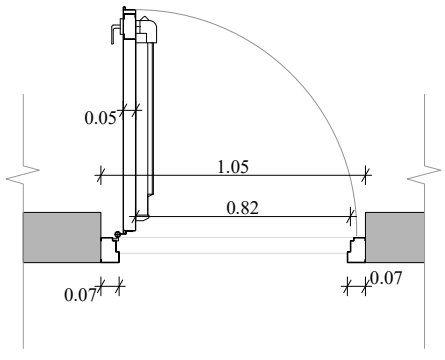

ფუნქციური დანიშნულება	ობიექტის მისამართი	შემსრულებელი ორგანიზაცია	დირექტორი		ბინებსა და კიბის უჯრედებში შესასვლელი კარების დეტალური ნახაზი	A - 3
მრავალბინიანი საცხოვრებელი სახლი	ს.კ. 01 10.06.022.011 ქ.თბილისი, პეტრე იბერის ქუჩის შესახვევი N13	**შპს სტუდიო ალფა სახლი** ს.კ. 404664573	მ.პაპუკაშვილი			მასშტაბი 1:30
			არქიტექტორი			თარიღი 12/04/2024
			მ.პაპუკაშვილი			ფურცელი ა-103

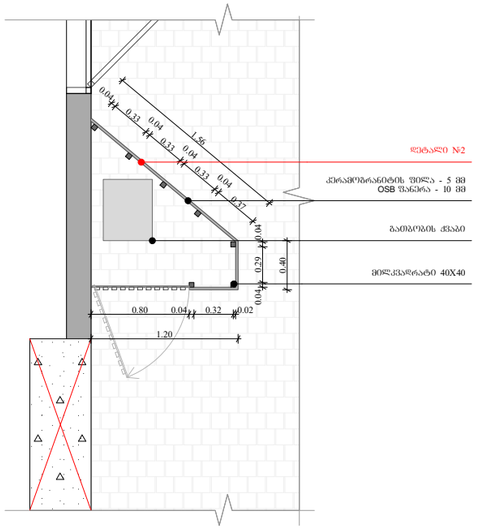

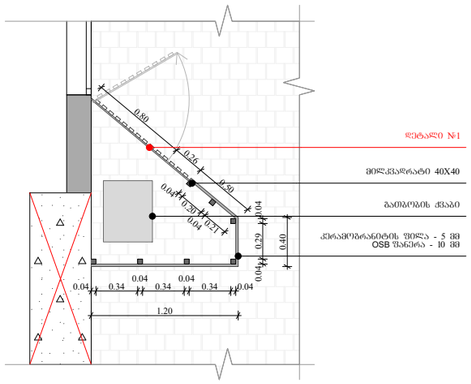

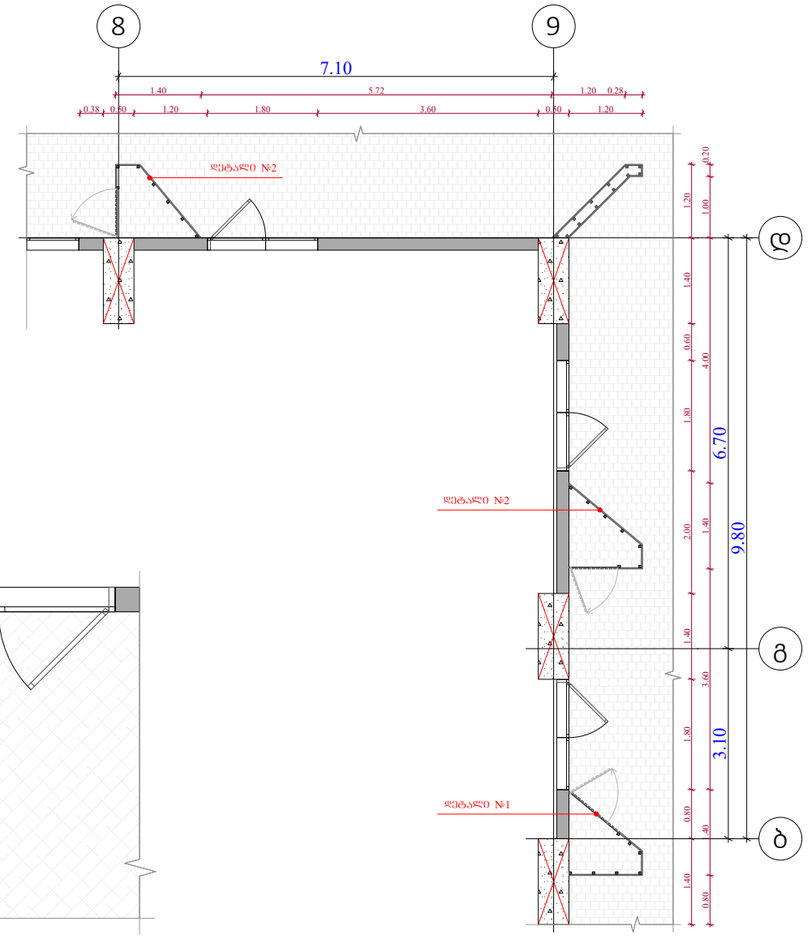

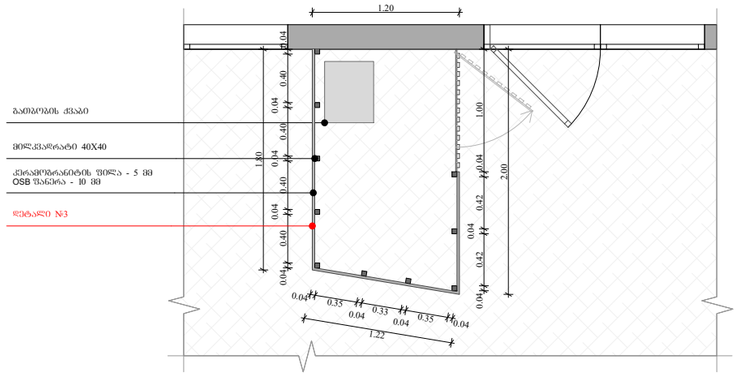

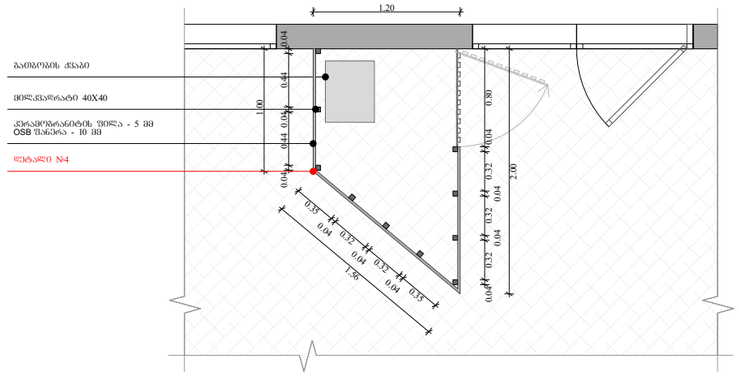

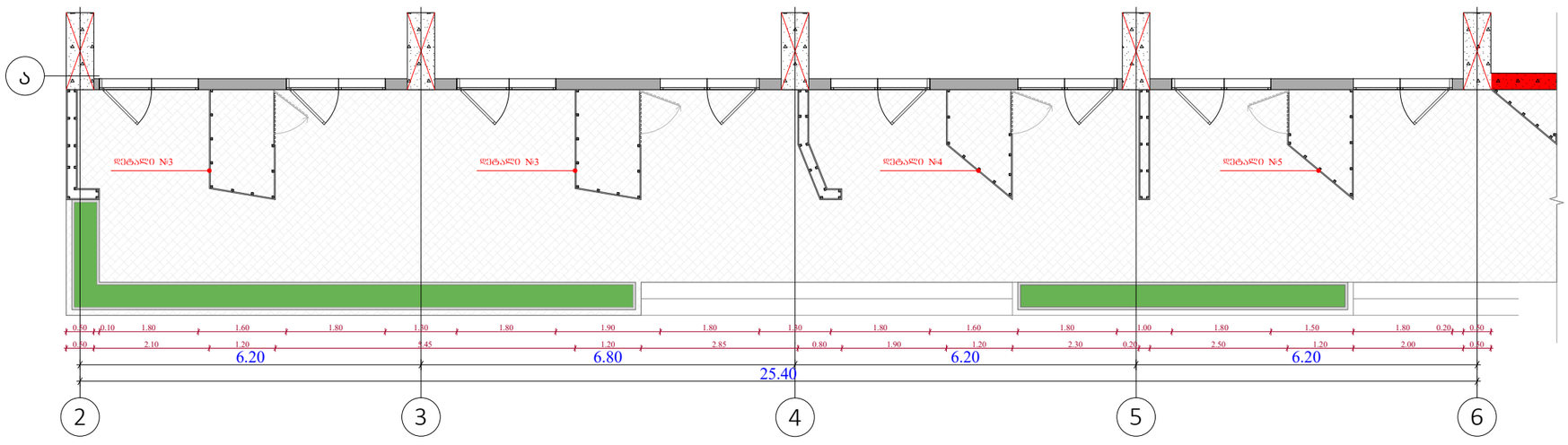

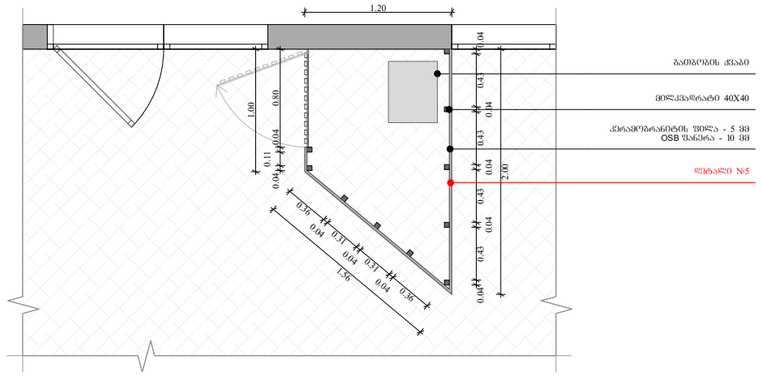

ფუნქციური დანიშნულება	ობიექტის მისამართი	შემსრულებელი ორგანიზაცია	დირექტორი		გათბობა-გაგრილების აგრაგატის განთავსების ადგილის დეტალური ნახაზი +0.00 ნიშნულზე	A - 3
მრავალბინიანი საცხოვრებელი სახლი	ს.კ. 01 10.06.022.011 ქ.თბილისი, პეტრე იბერის ქუჩის შესახვევი N13	**შპს სტუდიო ალფა სახლი** ს.კ. 404664573	მ.პაპუკაშვილი			მასშტაბი 1:100, 1:50
			არქიტექტორი			თარიღი 12/04/2024
			მ.პაპუკაშვილი			ფურცელი ა-104

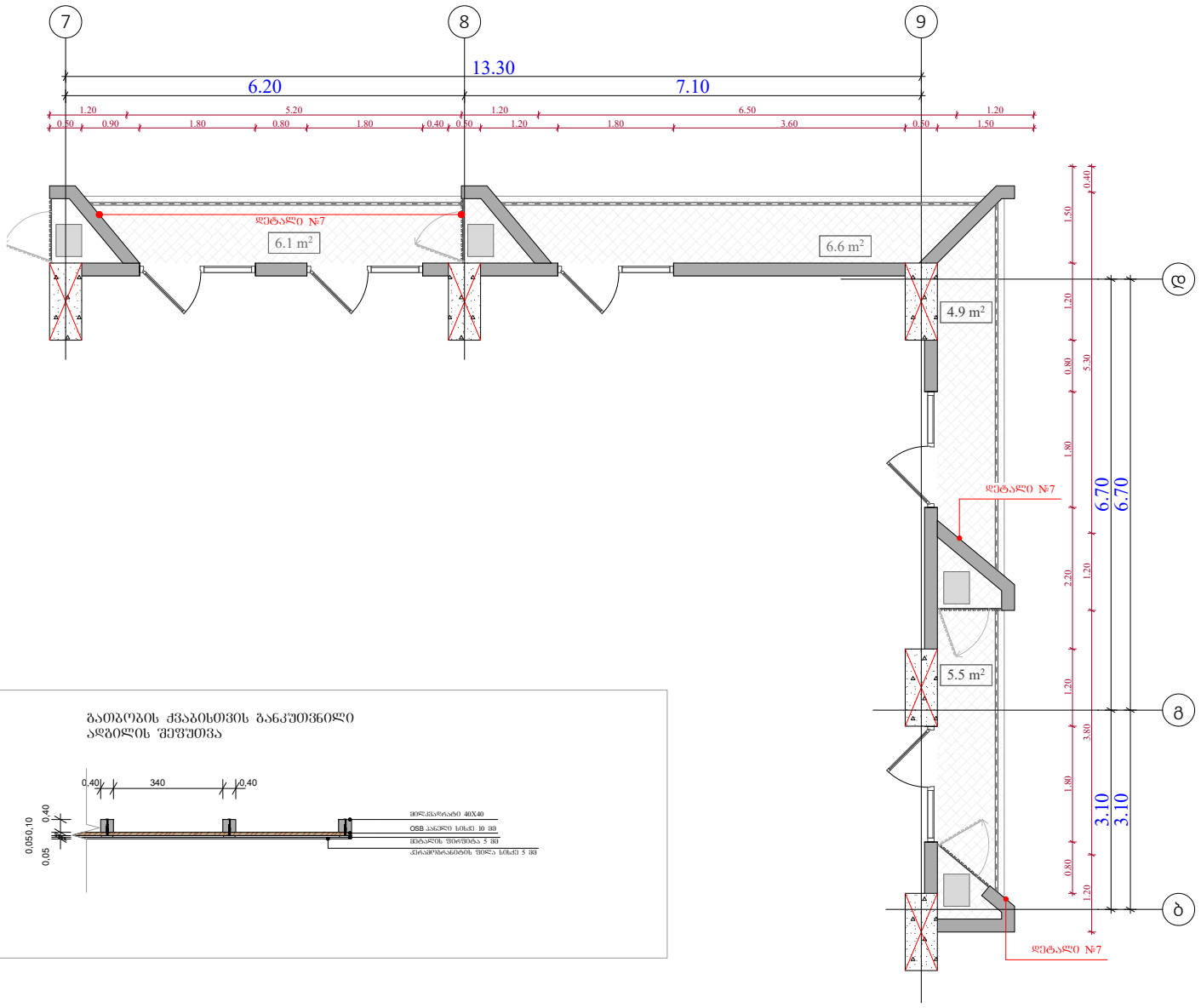

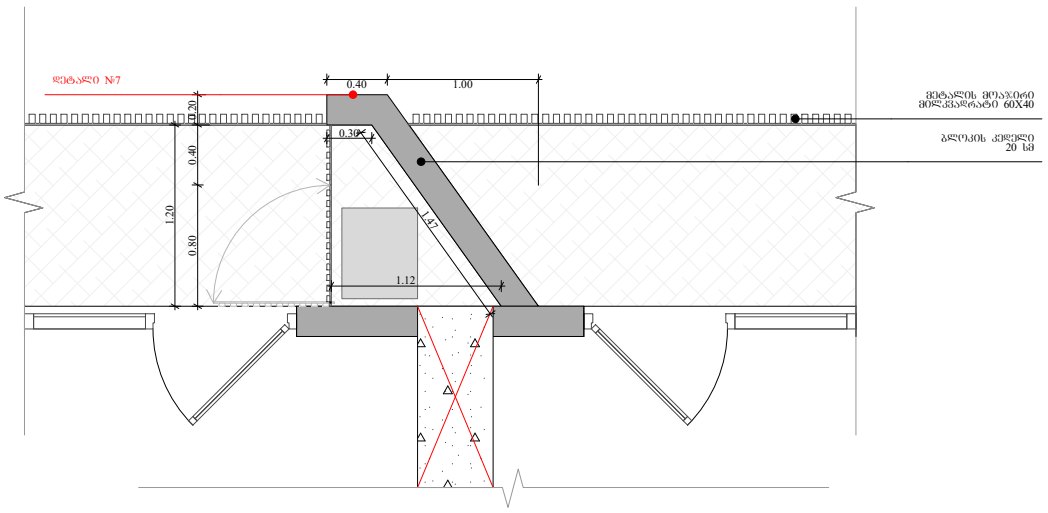

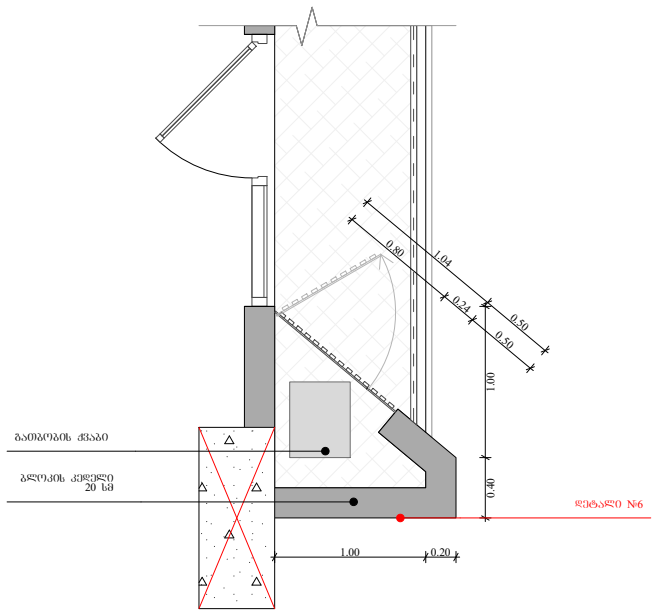

ობიექტის მისამართი

ს.კ. 01 10.06.022.011

ქ.თბილისი,
პეტრე იბერის ქუჩის
შესახვევი N13

ფუნქციური დანიშნულება

მრავალბინიანი საცხოვრებელი სახლი

შემსრულებელი ორგანიზაცია

შპს სტუდიო ალფა სახლი

ს.კ. 404664573

დირექტორი	
მ.პაპუკაშვილი	
არქიტექტორი	
მ.პაპუკაშვილი	

გათბობა-გაგრილების აგრაგატის განთავსების ადგილის დეტალური ნახაზი +9.30 და +12.30 ნიშნულებზე

- აივნის ჯამური ფართობი
- კ-2 კროკი (ლოჯიის 1/3)
- ლოჯიის ჯამური ფართობი
- კ-2 ბანაშენიანების ინტენსივობის ფართობი
- კ-1 ბანაშენიანების ფართობი
- კ-3 გამწვანების ფართობი
- მოშენების ფართობი
- კომერციული ფართობი
- საცხოვრებელი ფართობი

	A - 3 1:100, 1:50,
მასშტაბი	1:20
თარიღი	12/04/2024
ფურცელი	ა-105

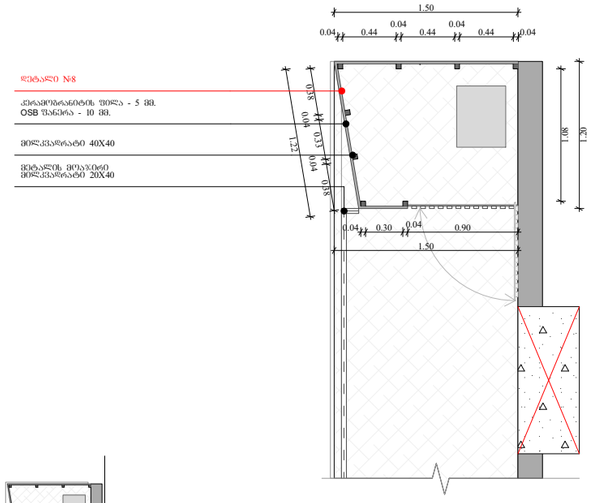

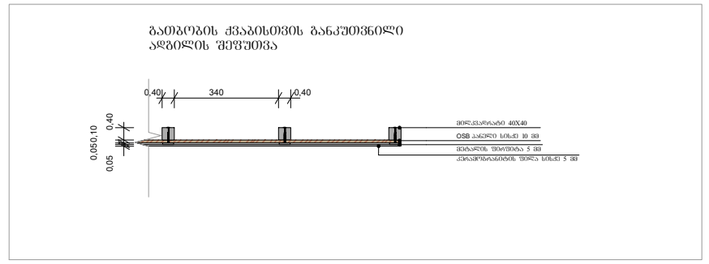

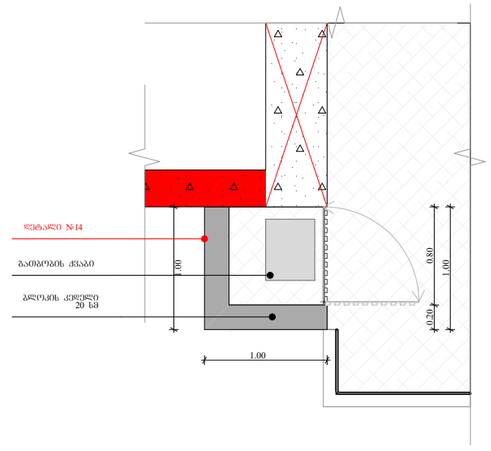

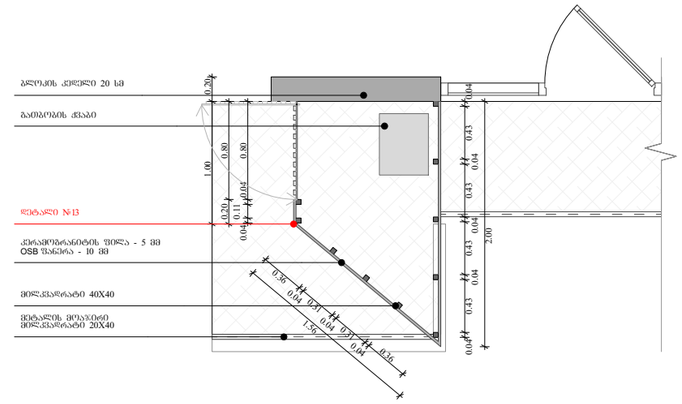

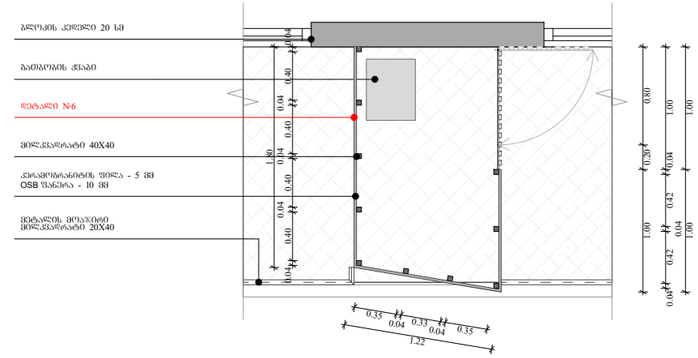

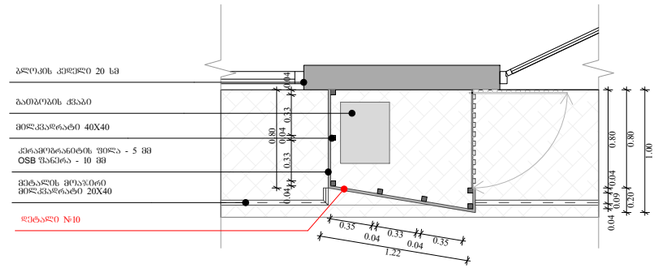

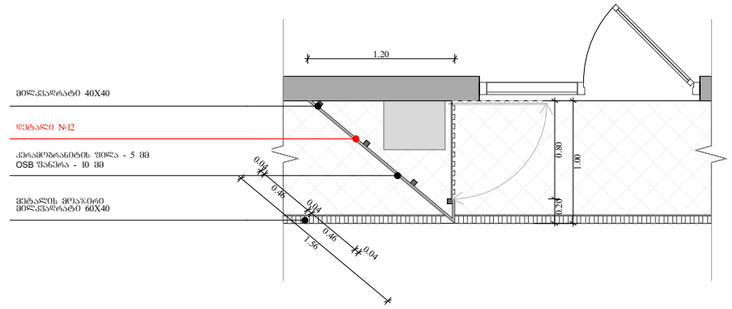

ფუნქციური დანიშნულება	ობიექტის მისამართი	შემსრულებელი ორგანიზაცია	დირექტორი		საფასადე სიბრტყისა და სართულშუა გადახურვის კვეთი 7	გათბობა-გაგრილების აგრაგატის გთავსების ადგილის დეტალური ნახაზი +0.00, +6.00, +9.30 და +12.30 ნიშნულებზე	A - 3 1:20, 1:110,
მრავალბინიანი საცხოვრებელი სახლი	ს.კ. 01 10.06.022.011 ქ.თბილისი, პეტრე იბერის ქუჩის შესახვევი N13	შპს სტუდიო ალფა სახლი ს.კ. 404664573	მ.პაპუკაშვილი				მასშტაბი 1:50
			არქიტექტორი				თარიღი 12/04/2024
			მ.პაპუკაშვილი				ფურცელი ა-106

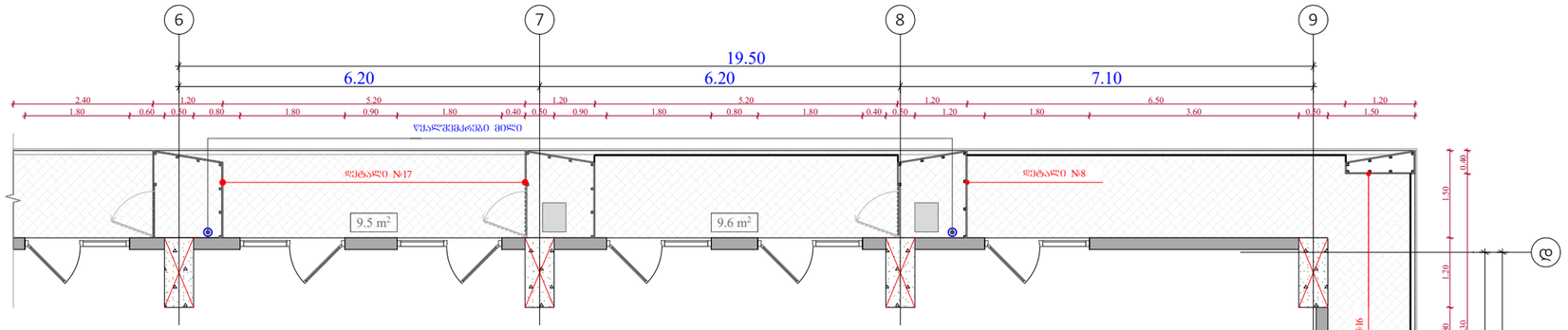

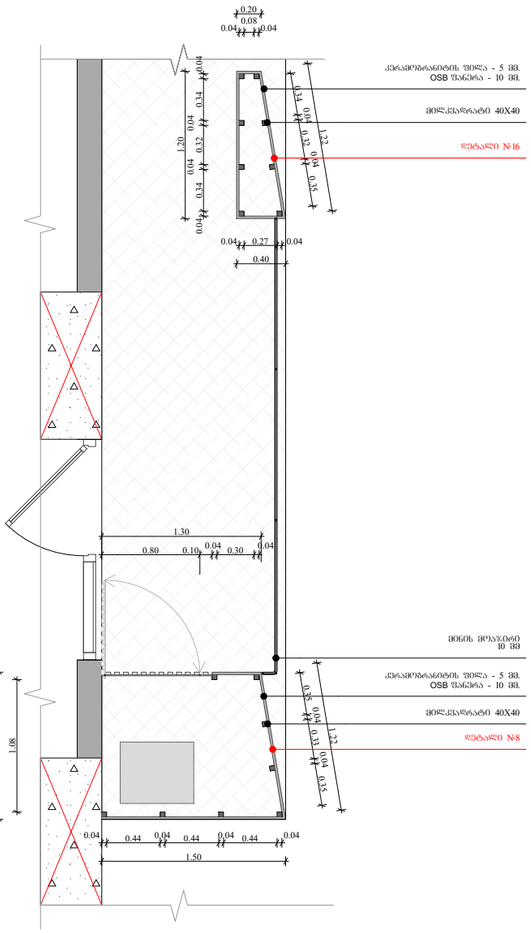

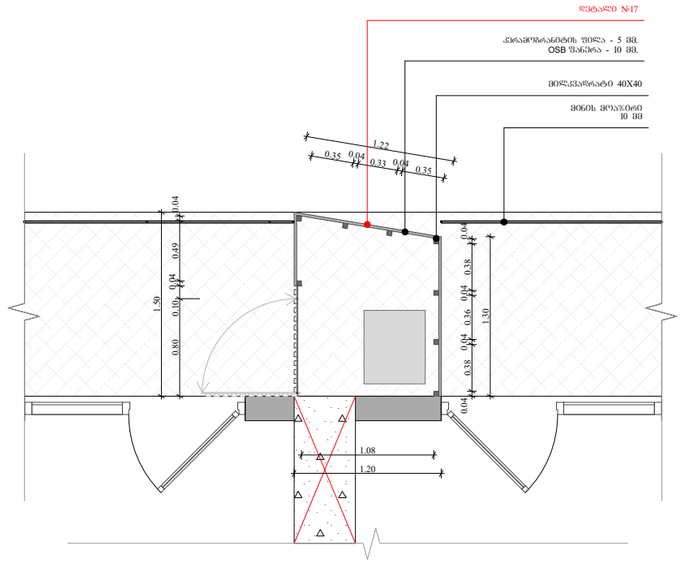

გათბობის ძვაბისთვის განკუთვნილი
ადგილის შეღუებვა

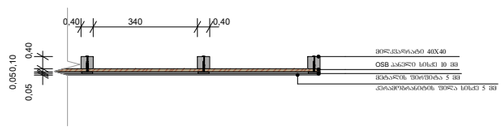

ფუნქციური დანიშნულება	ობიექტის მისამართი	შემსრულებელი ორგანიზაცია	დირექტორი		საფასადე სიბრტყისა და სართულშუა გადახურვის კვეთი 8	გათბობა-გაგრილების აგრეგატის განთავსების ადგილის დეტალური სქემები +15.90 - +75.30 ნიშნულებზე	A - 3	1:20, 1:100,
მრავალბინიანი საცხოვრებელი სახლი	ს.კ. 01 10.06.022.011 ქ.თბილისი, პეტრე იბერის ქუჩის შესახვევი N13	**შპს სტუდიო ალფა სახლი** ს.კ. 404664573	მ.პაპუკაშვილი არქიტექტორი მ.პაპუკაშვილი				მასშტაბი	1:50
							თარიღი	12/04/2024
							ფურცელი	ა-107

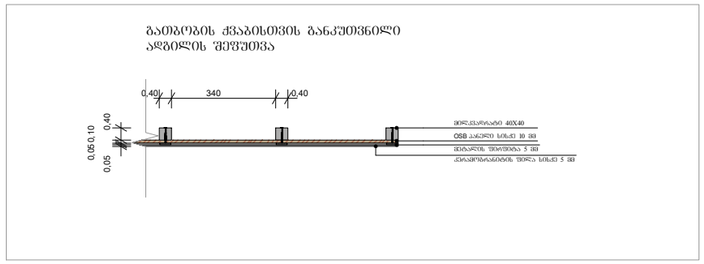

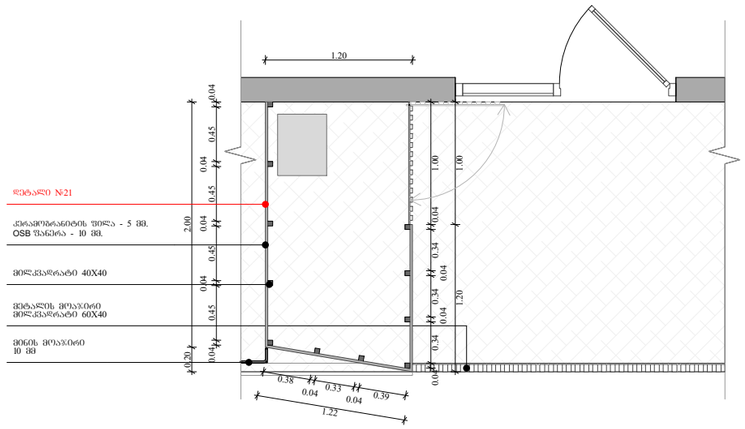

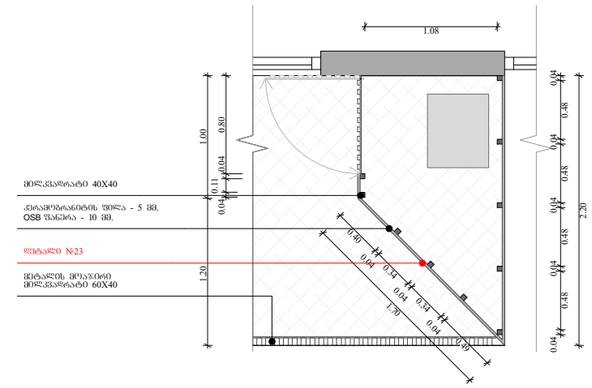

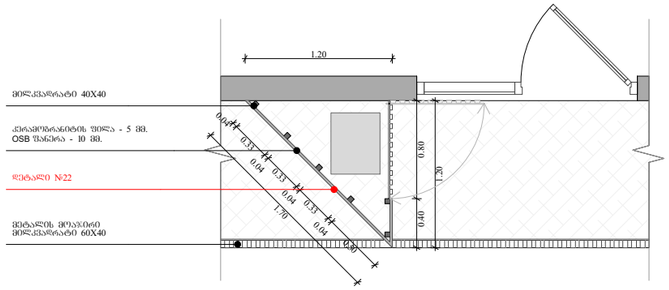

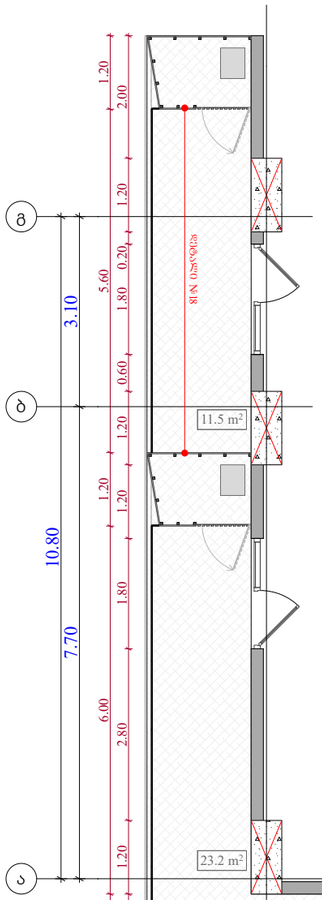

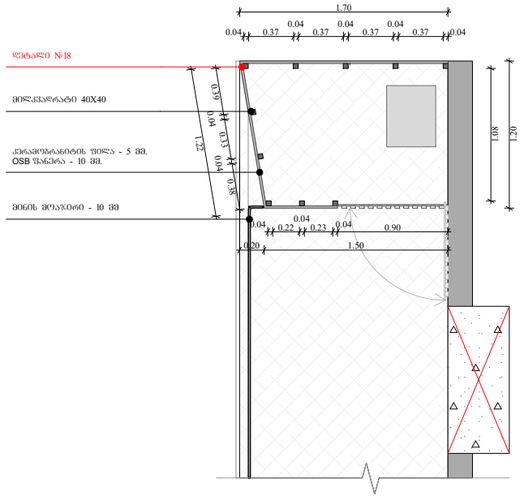

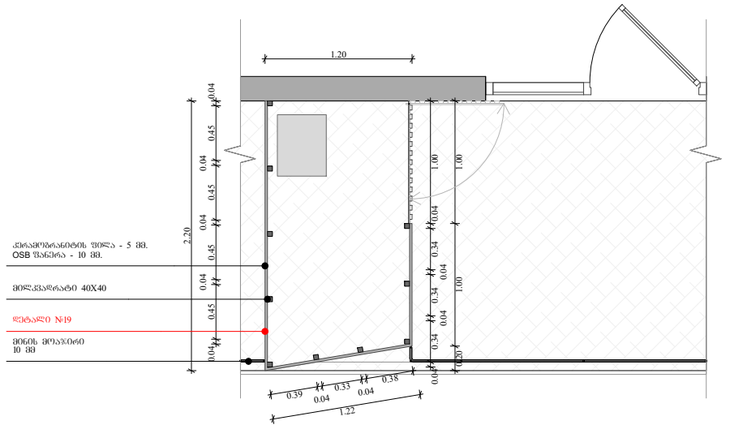

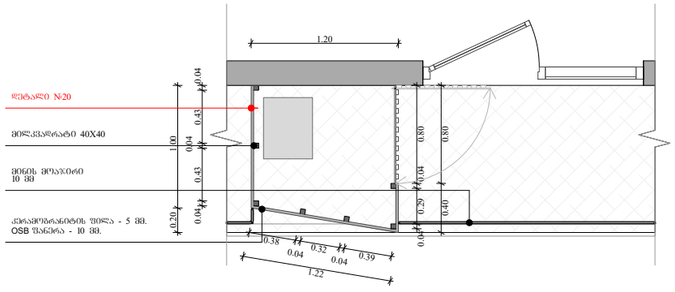

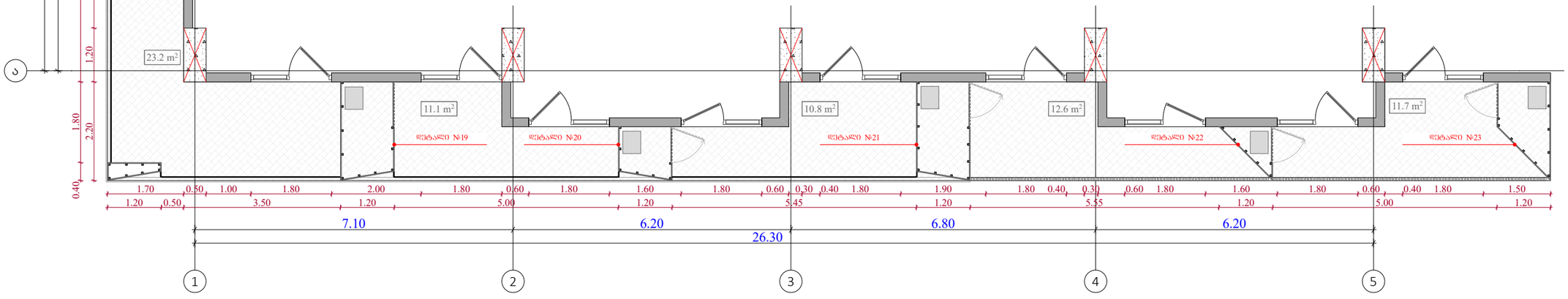

ფუნქციური დანიშნულება	ობიექტის მისამართი	შემსრულებელი ორგანიზაცია	დირექტორი		საფასადე სიბრტყისა და სართულშუა გადახურვის კვეთი 9	გათბობა-გაგრილების აგრეგატის გნთავსების ადგილის დეტალური სქემები +15.90 - +75.30 ნიშნულებზე	A - 3 1:100, 1:20,
მრავალბინიანი საცხოვრებელი სახლი	ს.კ. 01 10.06.022.011 ქ.თბილისი, პეტრე იბერის ქუჩის შესახვევი N13	**შპს სტუდიო ალფა სახლი** ს.კ. 404664573	მ.პაპუკაშვილი არქიტექტორი მ.პაპუკაშვილი				მასშტაბი 1:50 თარიღი 12/04/2024 ფურცელი ა-108

№	1	2	3	4	5	6	7	8	9
	ალუმინის ვიტრაჟი ზომებით 1800 X 2700 (გეგმის ფრაგმენტი)	ალუმინის ვიტრაჟი ზომებით 1800 X 2700 (გეგმის ფრაგმენტი)	ალუმინის კარი ზომებით 1000 X 2700 (გეგმის ფრაგმენტი)	ალუმინის ფანჯარა ზომებით 900 X 1700 (გეგმის ფრაგმენტი)	ალუმინის ფანჯარა ზომებით 900 X 1700 (გეგმის ფრაგმენტი)	ალუმინის ფანჯარა ზომებით 1800 X 1700 (გეგმის ფრაგმენტი)	ალუმინის ფანჯარა ზომებით 1800 X 1700 (გეგმის ფრაგმენტი)	ალუმინის ვიტრაჟი ზომებით 1800 X 3900 (გეგმის ფრაგმენტი)	
გეგმა	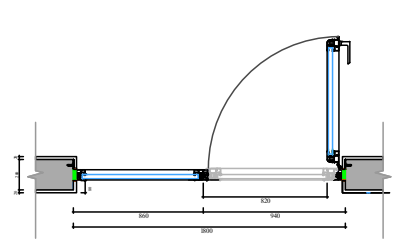	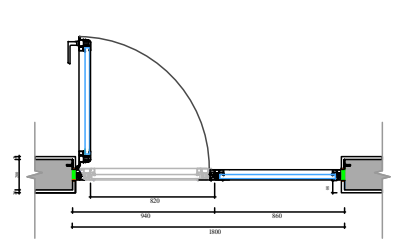	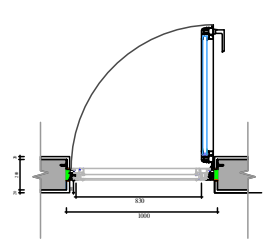	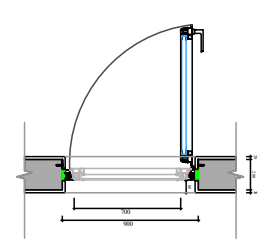	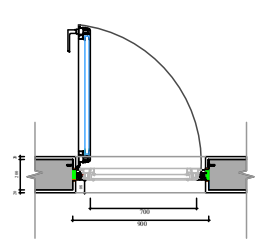	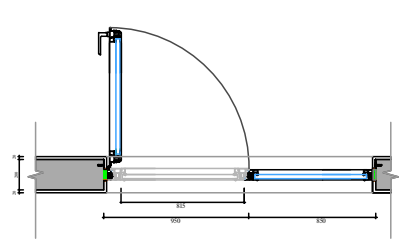	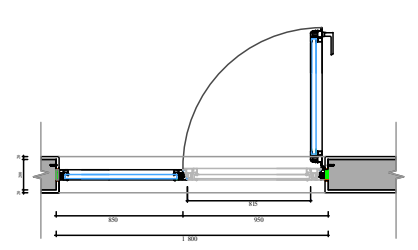	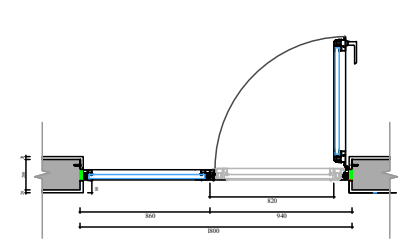	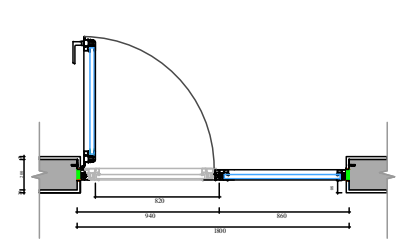
ხედი	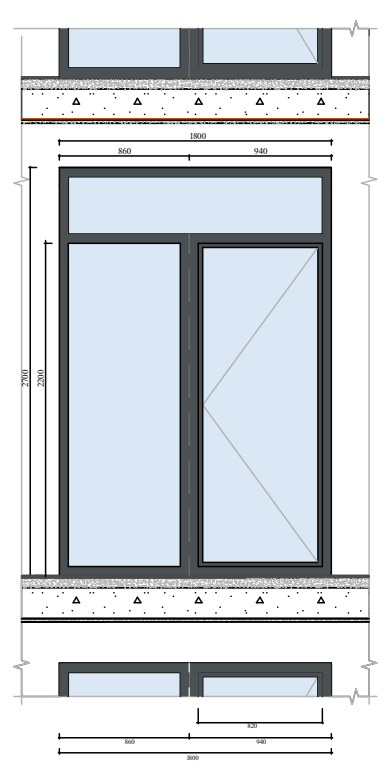		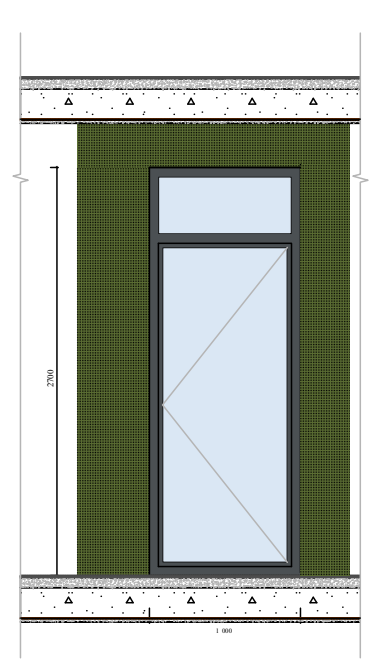	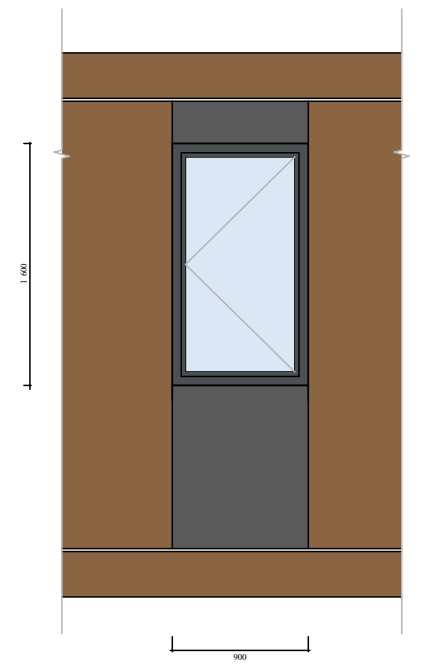	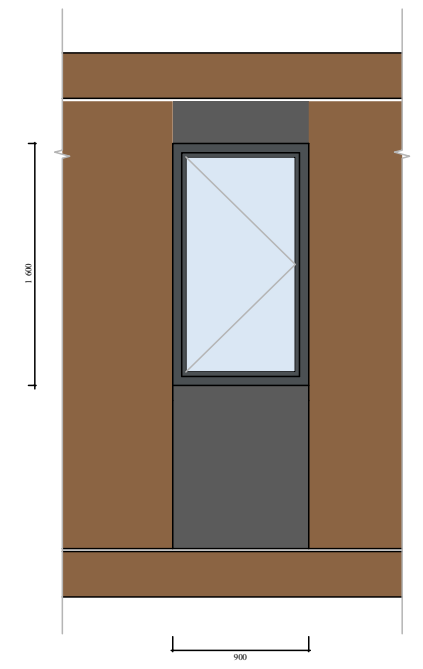	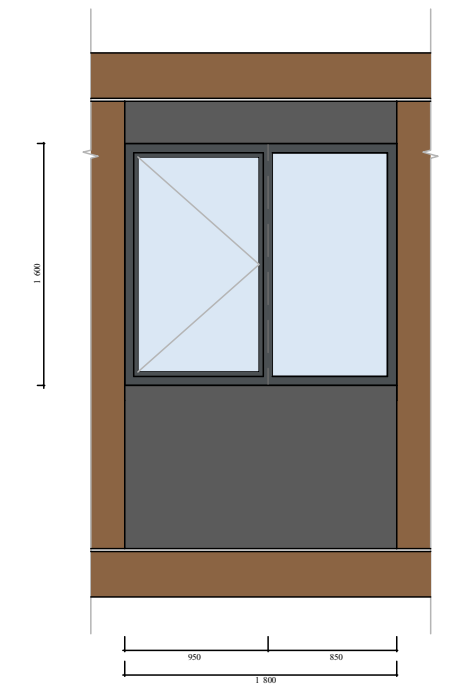	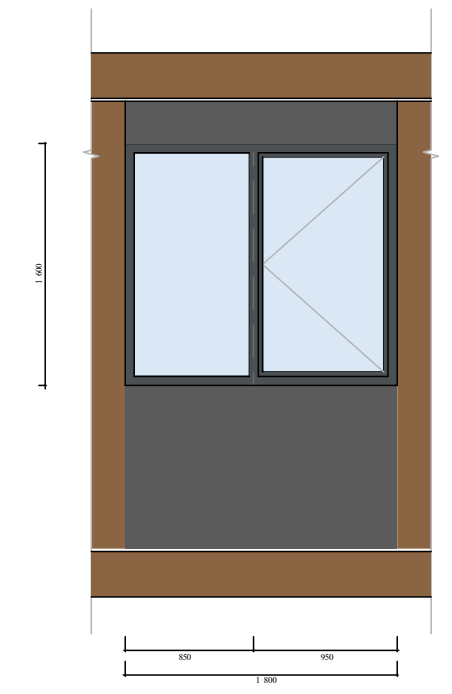	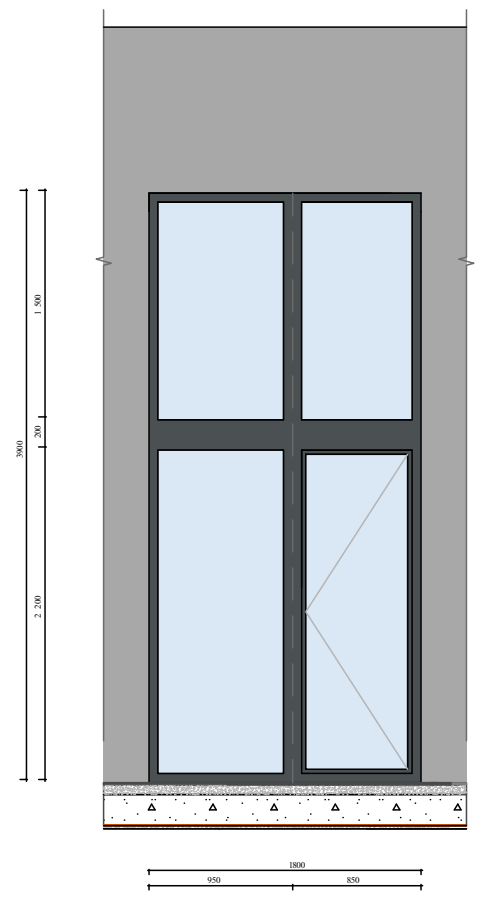	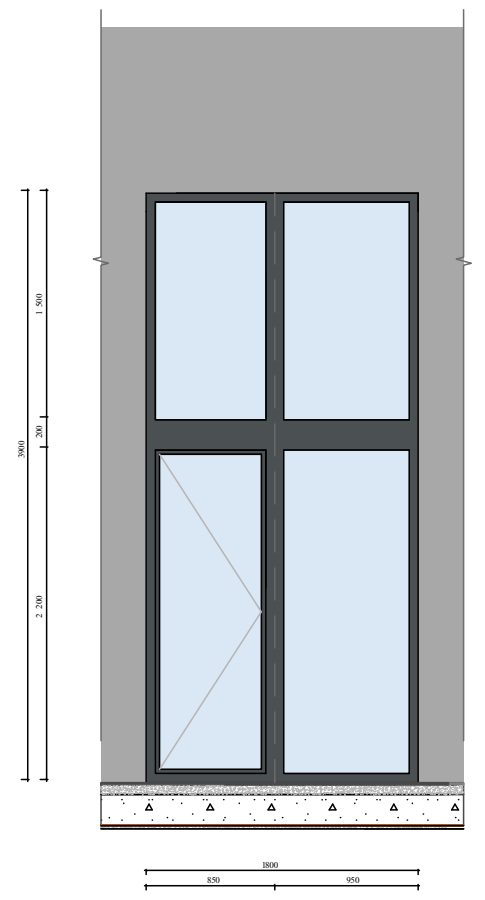
რაოდენობა	294	357	21	17	41	9	77	15	14

№	10	11	12	13	14	15	16	17	
	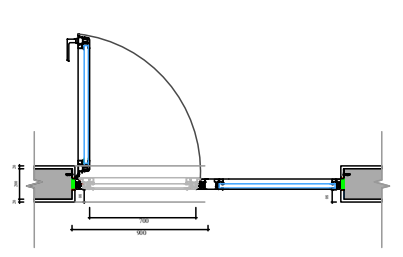	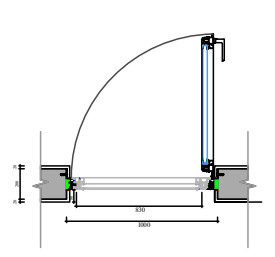	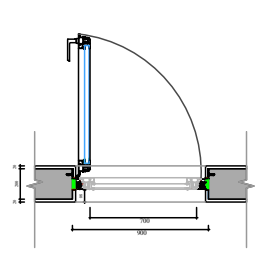	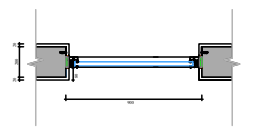	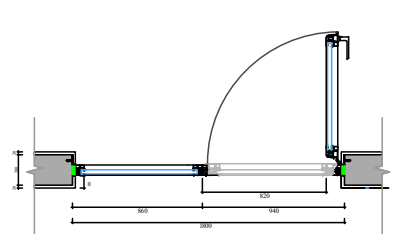	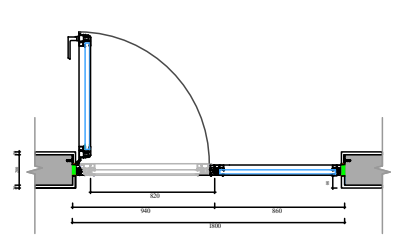	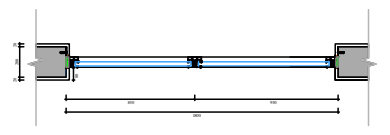	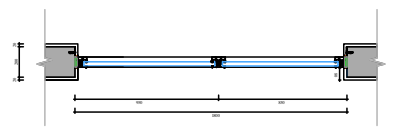	
	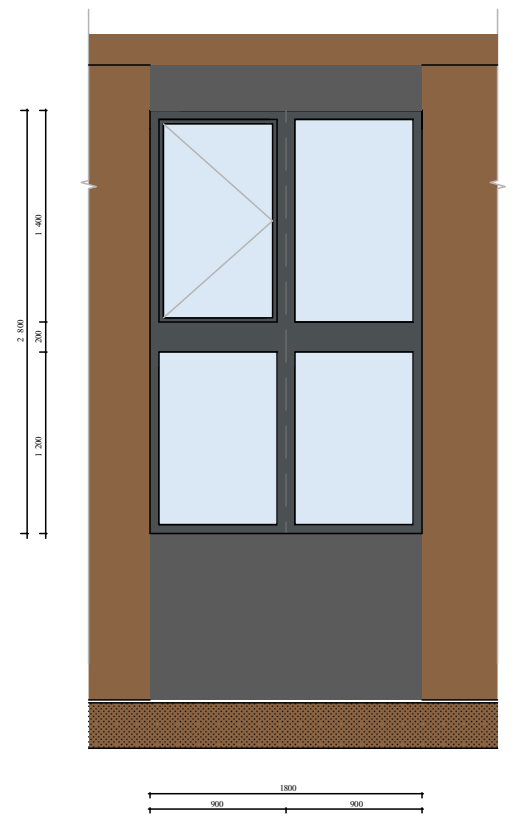	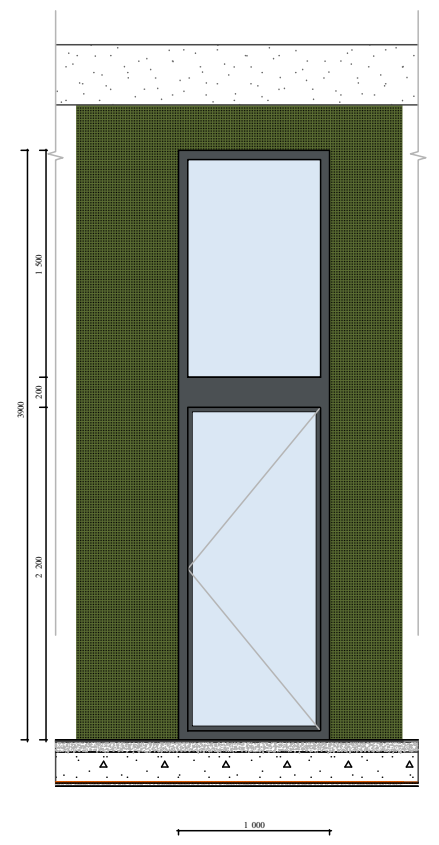	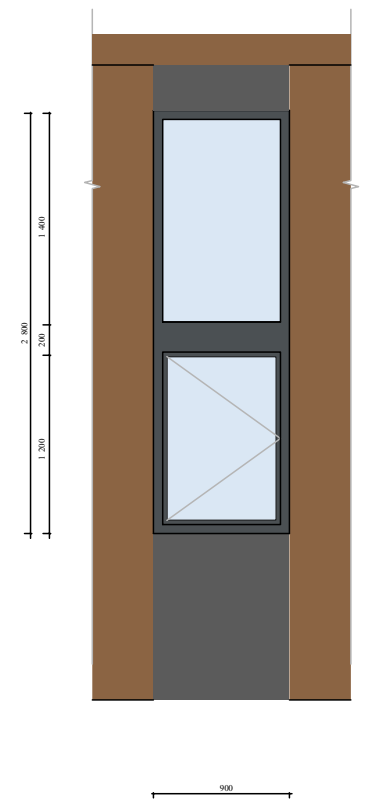	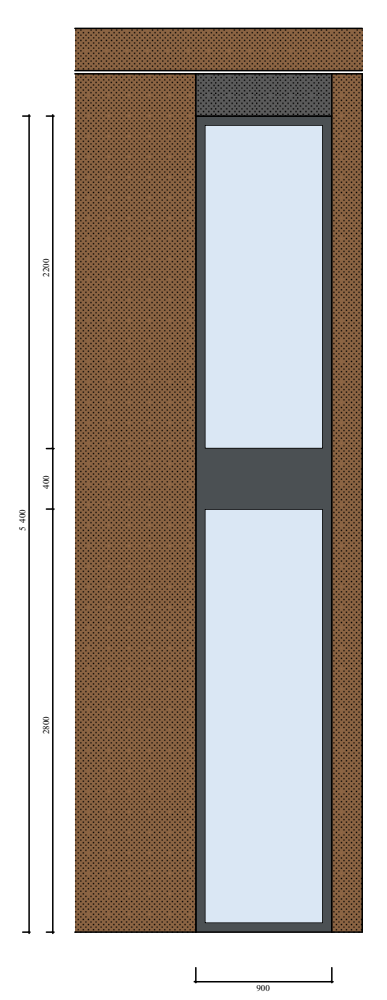	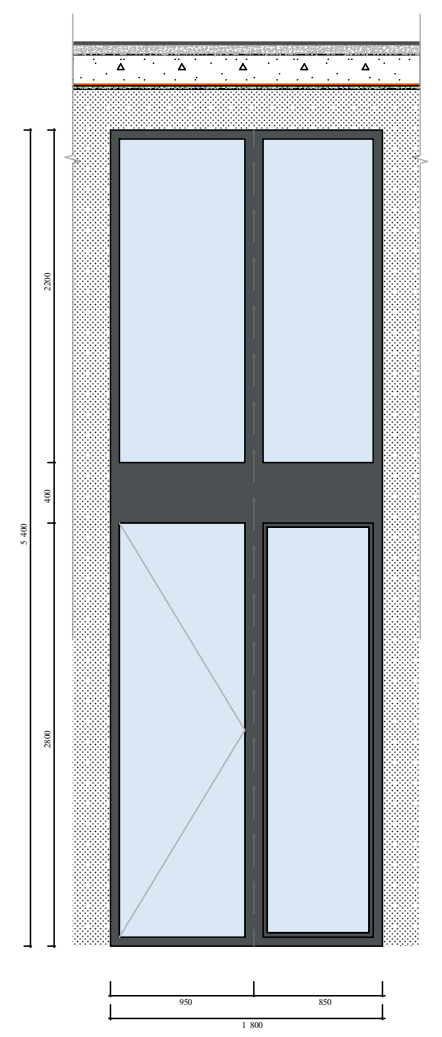	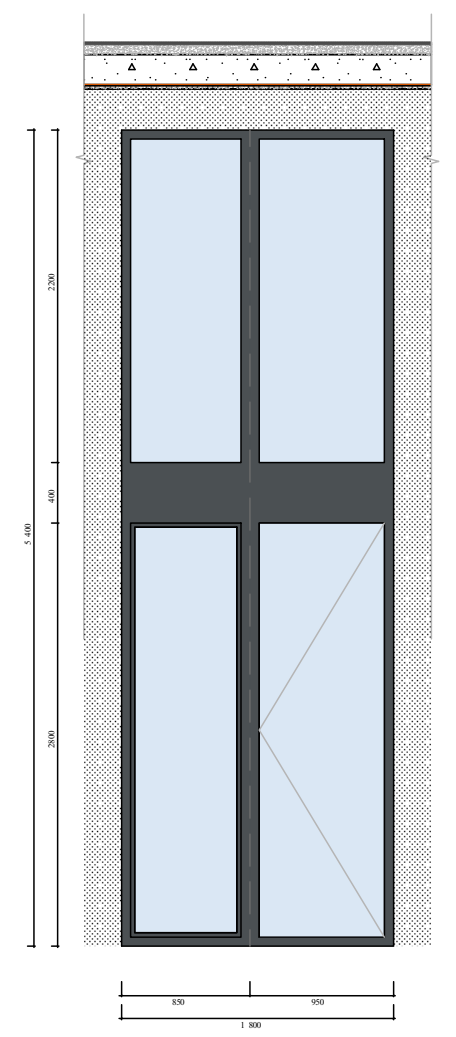	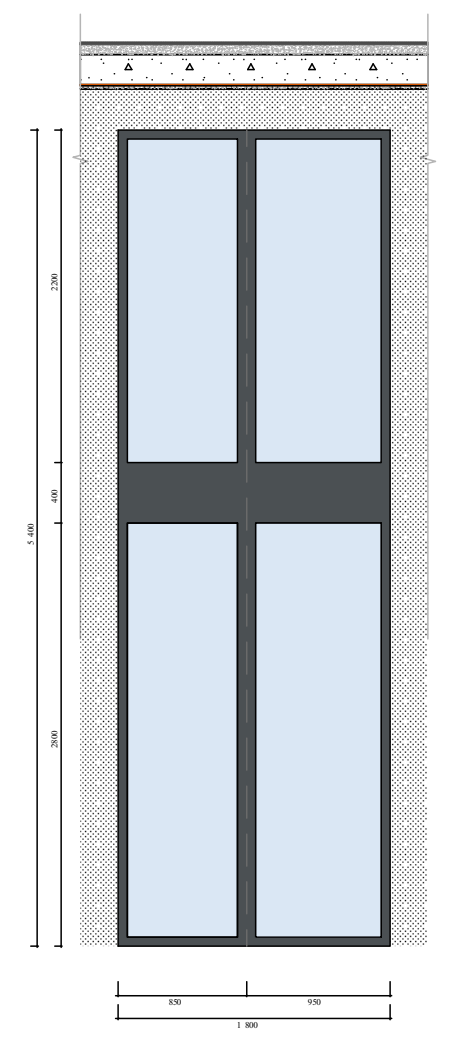	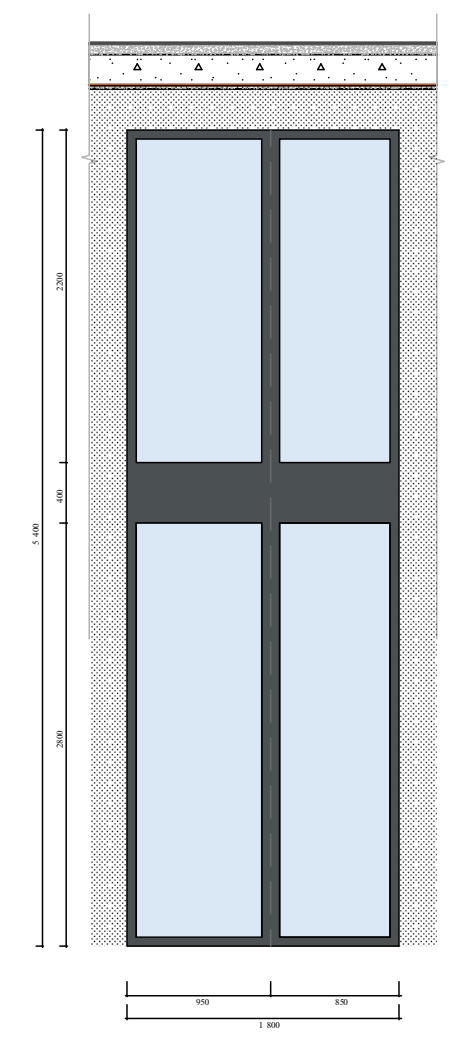	
რაოდენობა				4	9	12	3	3	
	2	1	1						

ფუნქციური დანიშნულება	ობიექტის მისამართი	შემსრულებელი ორგანიზაცია	დირექტორი		ვიტრაჟების სპეციფიკაცია		A - 3	
მრავალბინიანი საცხოვრებელი სახლი	ს.კ. 01 10.06.022.011 ქ.თბილისი, პეტრე იბერის ქუჩის შესახვევი N13	შპს სტუდიო ალფა სახლი ს.კ. 404664573	მ.პაპუკაშვილი			საცხოვრებლის ვიტრაჟების სექცია	მასშტაბი	1:100, 1:75.16
			არქიტექტორი			23 სართულის ვიტრაჟების სექცია	თარიღი	12/04/2024
			მ.პაპუკაშვილი			კომერციულის ვიტრაჟების სექცია	ფურცელი	ა-109

გაძლიერებული ბეტონის სვეტები 0.50X0.50; 0.50X0.80;
0.50X1.00; 0.50X1.20 0.50X1.40 0.50X1.50 ცვლილებები 2 ს.

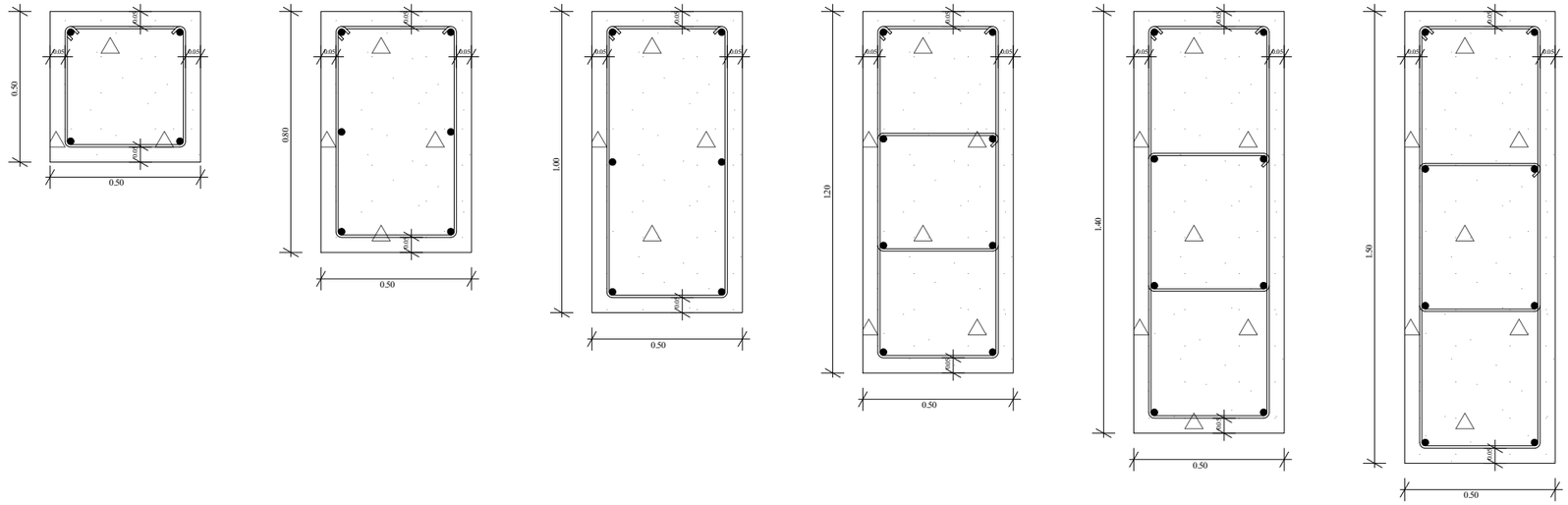

გაძლიერებული ბეტონის კედელი გზა-კიბის შემომზღუდავები
ცვლილება 2ს.

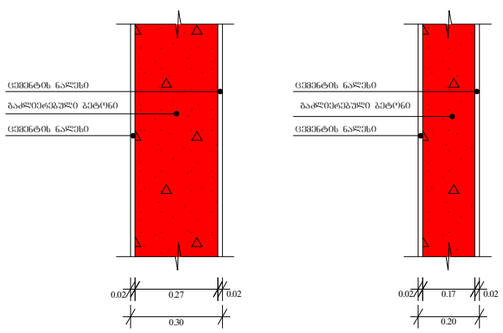

ბლოკის კედელი ოთახებს შორის გამყოფი
ტიხრები ცვლილება 1 ს.

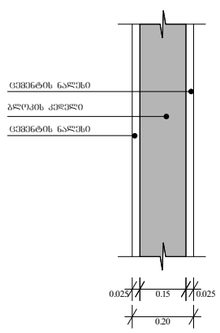

გაძლიერებული ბეტონის კოჭი იატაკის და სახურავის ფილა 0.20

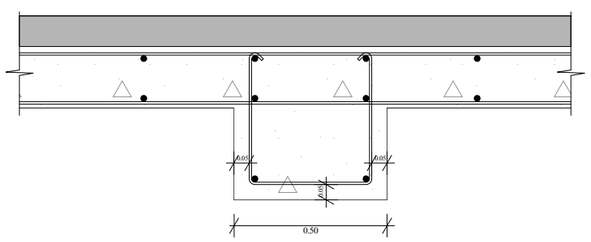

ფუნქციური დანიშნულება	ობიექტის მისამართი	შემსრულებელი ორგანიზაცია	დირექტორი		გაძლიერებული ბეტონის კედლის სვეტის კოჭისა და ბლოკის კედლის სპეციფიკაცია	A - 3	
მრავალბინიანი საცხოვრებელი სახლი	ს.კ. 01 10.06.022.011	**შპს სტუდიო ალფა სახლი**	მ.პაპუკაშვილი			მასშტაბი	1:20
	ქ.თბილისი, პეტრე იბერის ქუჩის შესახვევი N13	ს.კ. 404664573	არქიტექტორი			თარიღი	12/04/2024
			მ.პაპუკაშვილი			ფურცელი	ა-110