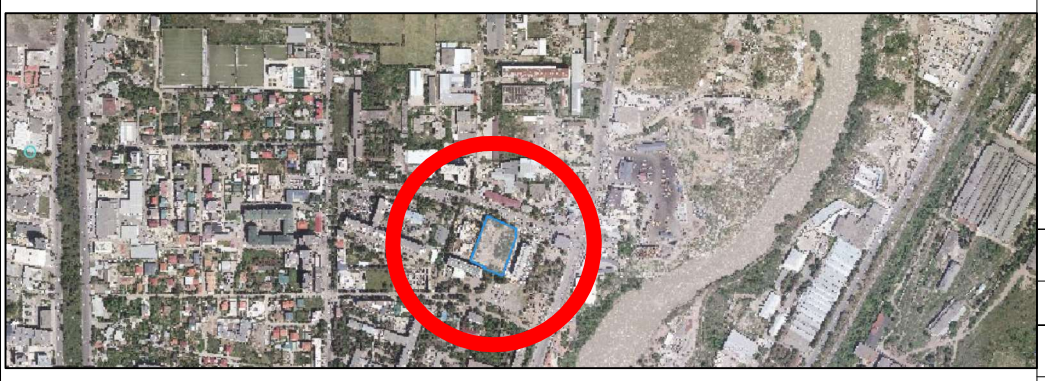

მიწის ნაკვეთის ტოპოგრაფიული

გეგმა

მისამართი:	ქ. თბილისი, ქუჩა კ. ჩაჩავა, №5
ფართობი:	6488.00 კვ.მ
დანიშნულება:	არასასოფლო - სამეურნეო
საკადასტრო კოდი:	01.13.02.007.024

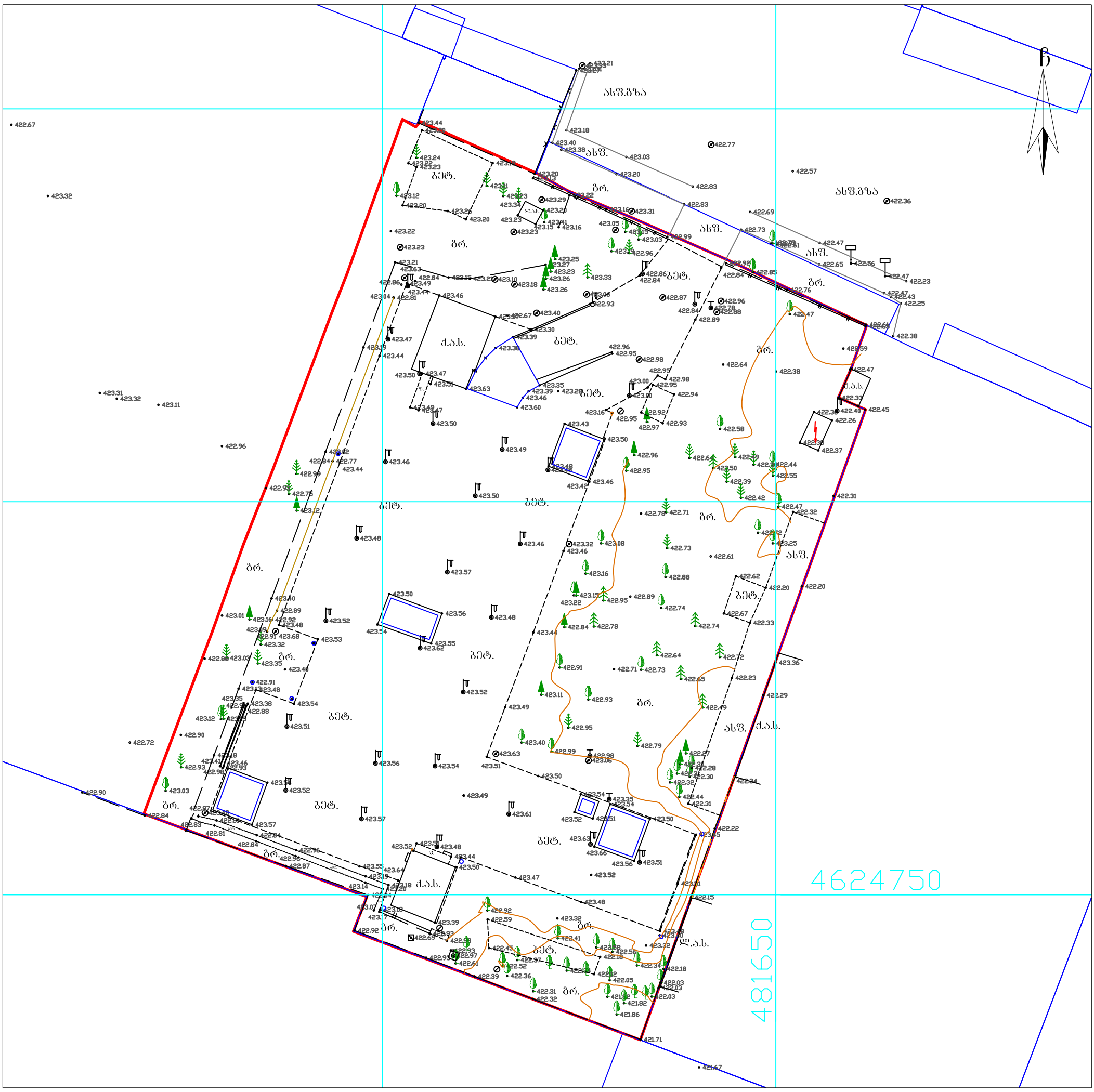

პირობითი აღნიშვნები

ძს	საცხ. შენობა	ბორდიული	წ წყალგაყვანილობა
ძას	არასაცხ. შენობა	ხის ღობე	გ გაზი
	ფარდული	ღობე	კ კანალიზაცია
	მშენებარე შენობა	ქვის კედელი	სან სანიაღვრე
	სატრანსფორ. ჯიხური	საყრდენი კედელი	კშ კავშირგაბმულობა
	ხეები, ბუჩქი გარე განათება	ფლატე	ელ. ქსელები
		რკინიგზა	თგ გათბობა
		სამეთვალყურეო ჭები	მ/ქ კომუნიკაცია დატანილია
		მეტ., ბეტ., ხის ბოძები	არქივის მასალების მიხედვით
		ელ. გადამცემი ხაზი	

შენიშვნა:
- რეგისტრირებული მიწის ნაკვეთის საკადასტრო საზღვარი
- მომიჯნავედ რეგისტრირებული მიწის ნაკვეთის საკადასტრო საზღვარი

მიწის სამუშაოების შესრულებისას შეატყობინეთ კომუნიკაციის წარმომადგენლებს

WGS84-UTM-38N

შპს „გეოპოლიგონი“
ქ. თბილისი, აეროდრომის დასახლება, მე-11 ქ. №3, ბ.20
მობ: +995 574 444 504

LTD "GEOPOLYGON"
Email: geopoligoni@gmail.com

დირექტორი:		ბ. სამხარაძე
შეასრულა:		ბ. სამხარაძე
დაამუშავა:		ბ. სამხარაძე
მაშტაბი: 1:500		13.02.2024 წ.