

ფუნქციური დანიშნულება	ობიექტის მისამართი	შემსრულებელი ორგანიზაცია	დირექტორი			A - 3	
მრავალბინიანი საცხოვრებელი სახლი	ს.კ. 01 10.06.022.010 შენობა #2 ქ.თბილისი, პეტრე იბერის ქუჩის შესახვევი N13	შპს სტუდიო ალფა სახლი ს.კ. 404664573	მ.პაპუკაშვილი		ფასადი ს - ა ღერძებში	მასშტაბი	1:400
			არქიტექტორი			თარიღი	30/04/2024
			მ.პაპუკაშვილი			ფურცელი	ა-172

საპროექტო საზღვარი

"B" BLOCK

"A" BLOCK



ფუნქციური დანიშნულება	ობიექტის მისამართი	შემსრულებელი ორგანიზაცია	დირექტორი		ფასადი 1 - 16 ღერძებში	A - 3
მრავალბინიანი საცხოვრებელი სახლი	ს.კ. 01 10.06.022.010 შენობა #2 ქ.თბილისი, პეტრე იბერის ქუჩის შესახვევი N13	შპს სტუდიო ალფა სახლი ს.კ. 404664573	მ.პაპუკაშვილი			მასშტაბი 1:400
			არქიტექტორი			თარიღი 30/04/2024
			მ.პაპუკაშვილი			ფურცელი ა-173

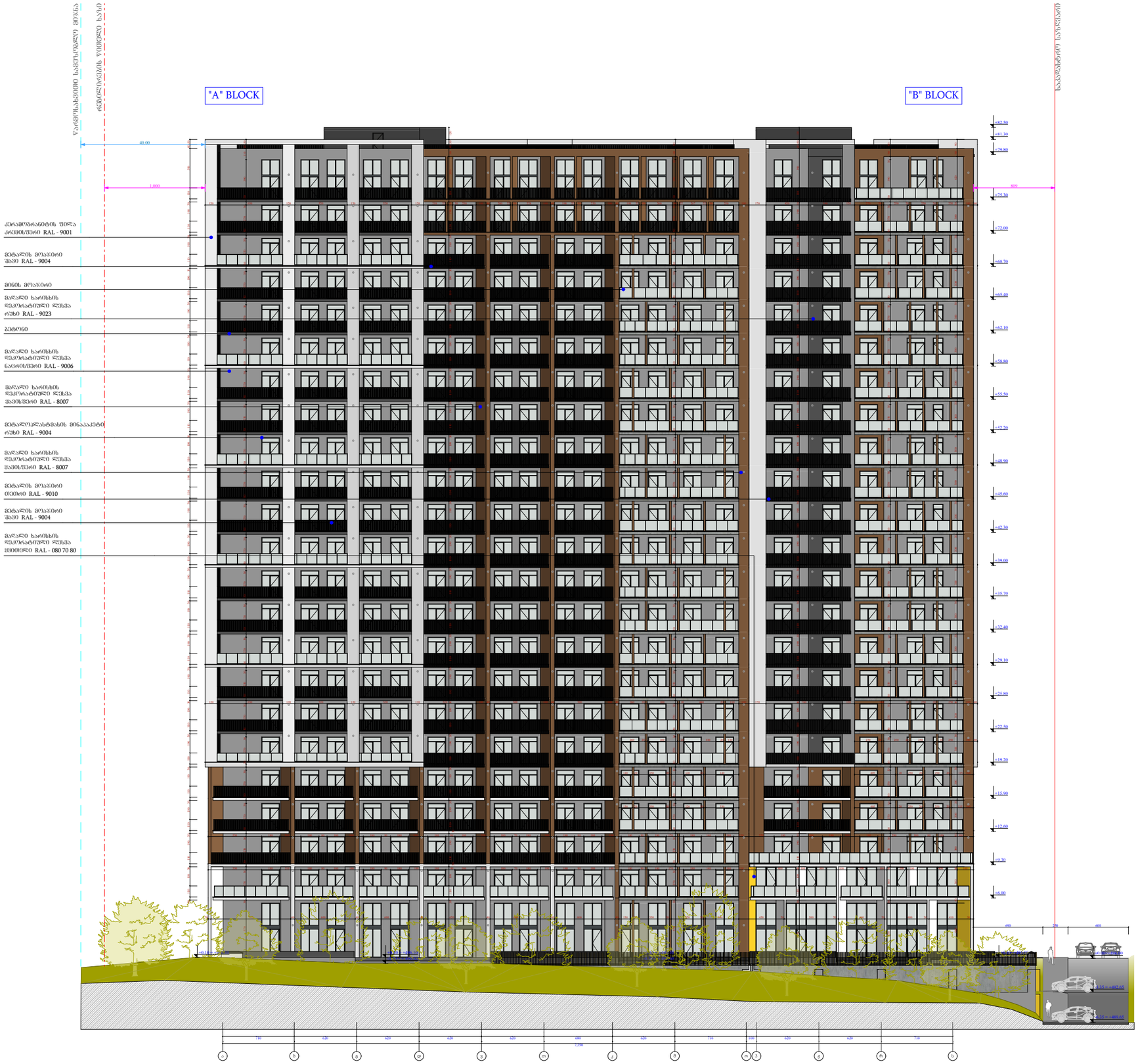

ფუნქციური დანიშნულება	ობიექტის მისამართი	შემსრულებელი ორგანიზაცია	დირექტორი		ფასადი ა - ს ღერძებში	A - 3	
მრავალბინიანი საცხოვრებელი სახლი	ს.კ. 01 10.06.022.010 შენობა #2 ქ.თბილისი, პეტრე იბერის ქუჩის შესახვევი N13	შპს სტუდიო ალფა სახლი ს.კ. 404664573	მ.პაპუკაშვილი			მასშტაბი	1:400
			არქიტექტორი			თარიღი	30/04/2024
			მ.პაპუკაშვილი			ფურცელი	ა-170

"A" BLOCK

"B" BLOCK

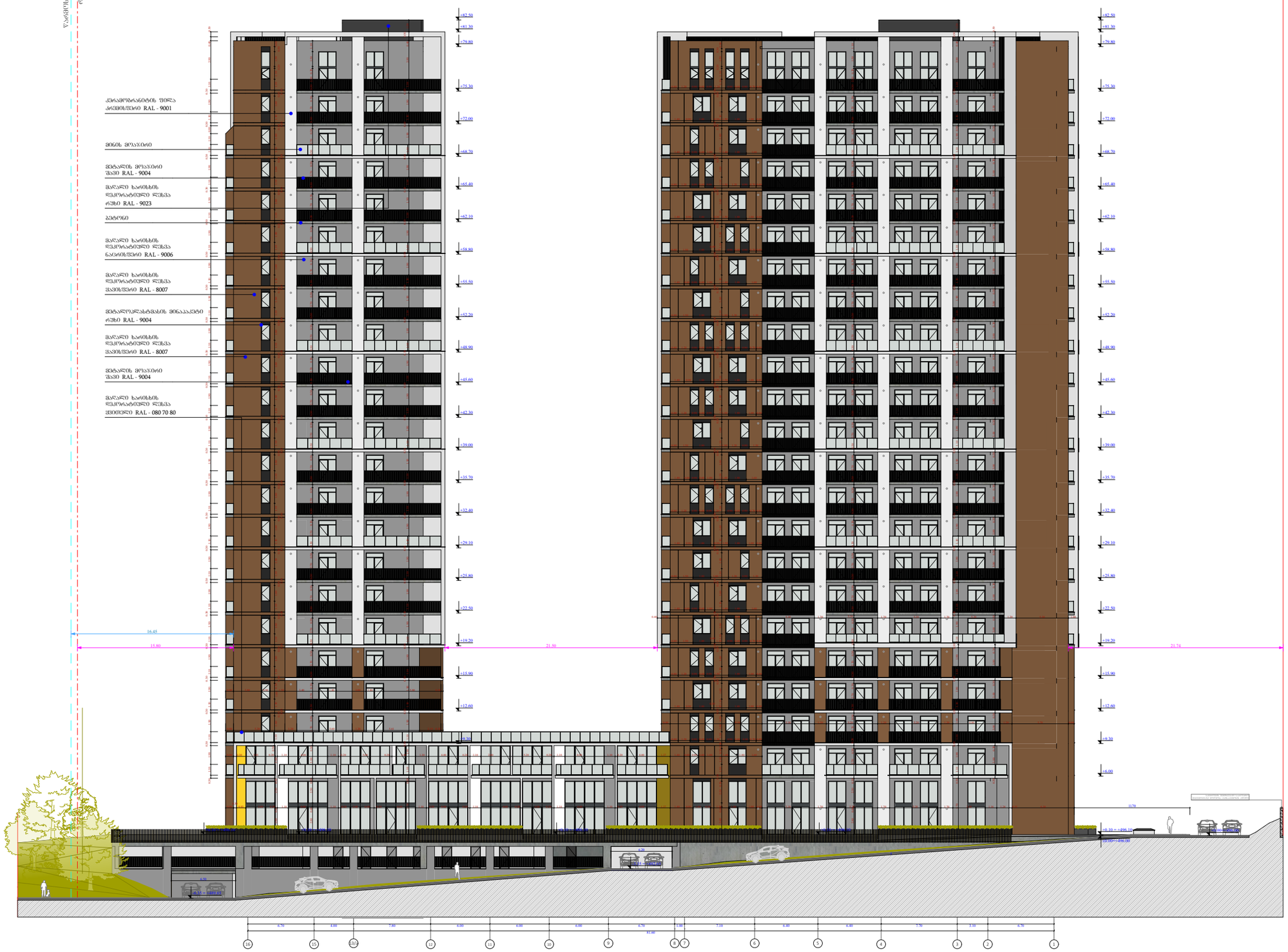

ფუნქციური დანიშნულება	ობიექტის მისამართი	შემსრულებელი ორგანიზაცია	დირექტორი		ფასადი 16 - 1 ღერძებში	A - 3
მრავალბინიანი საცხოვრებელი სახლი	ს.კ. 01 10.06.022.010 შენობა #2 ქ.თბილისი, პეტრე იბერის ქუჩის შესახვევი N13	შპს სტუდიო ალფა სახლი ს.კ. 404664573	მ.პაპუკაშვილი			მასშტაბი 1:400
			არქიტექტორი			თარიღი 30/04/2024
			მ.პაპუკაშვილი			ფურცელი ა-171

ავტორის უფლებებით დაცული მასალა. გადაბეჭდვა ან გამოყენება მხოლოდ ავტორის ნებართვით
საპროექტო ტერიტორიის საზღვარი

შახტის ჭრილი

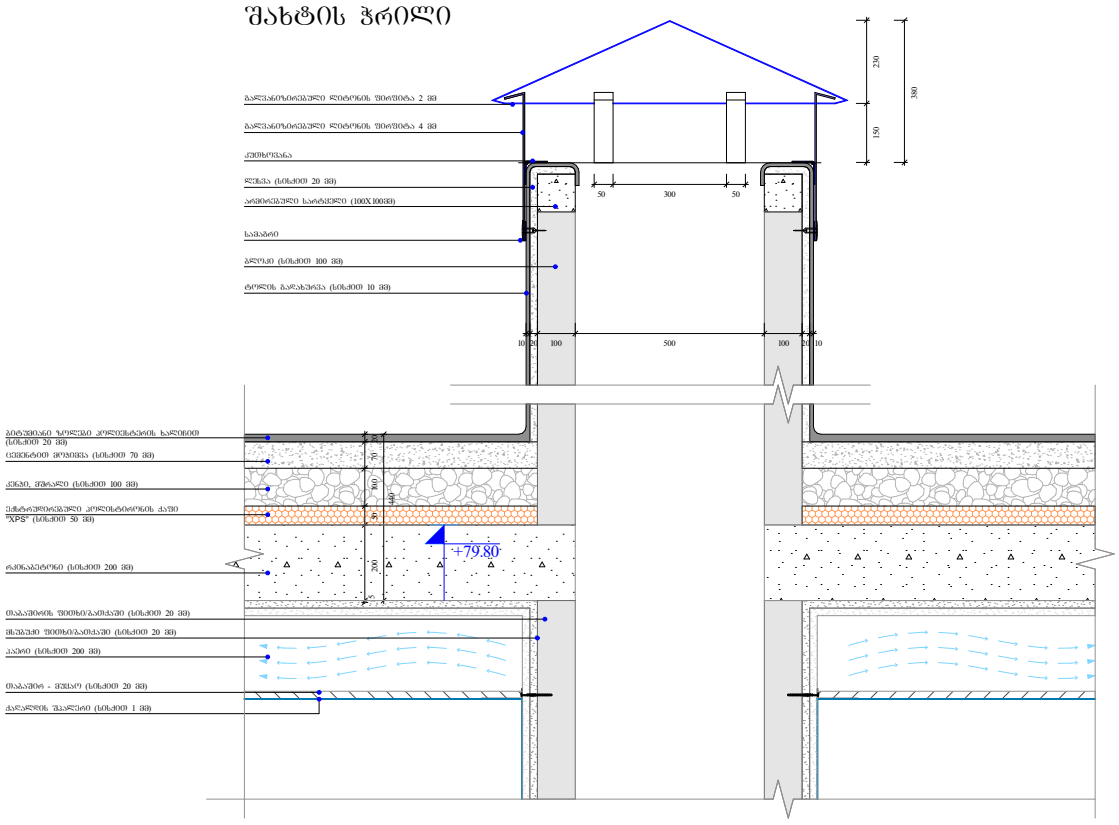

გადახურვის და პარაპეტის მოწყობა

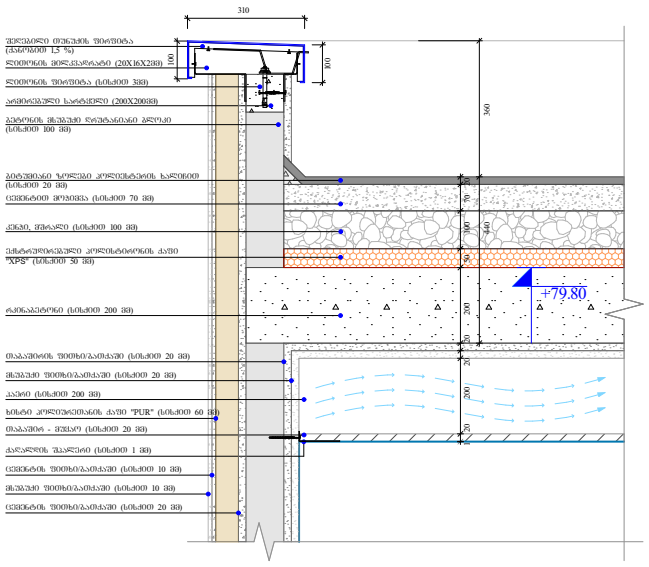

წყლის შემკრები მილი

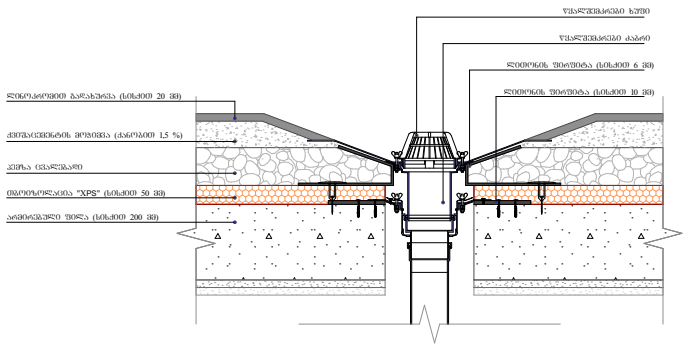

გადახურვის და პარაპეტის მოწყობა

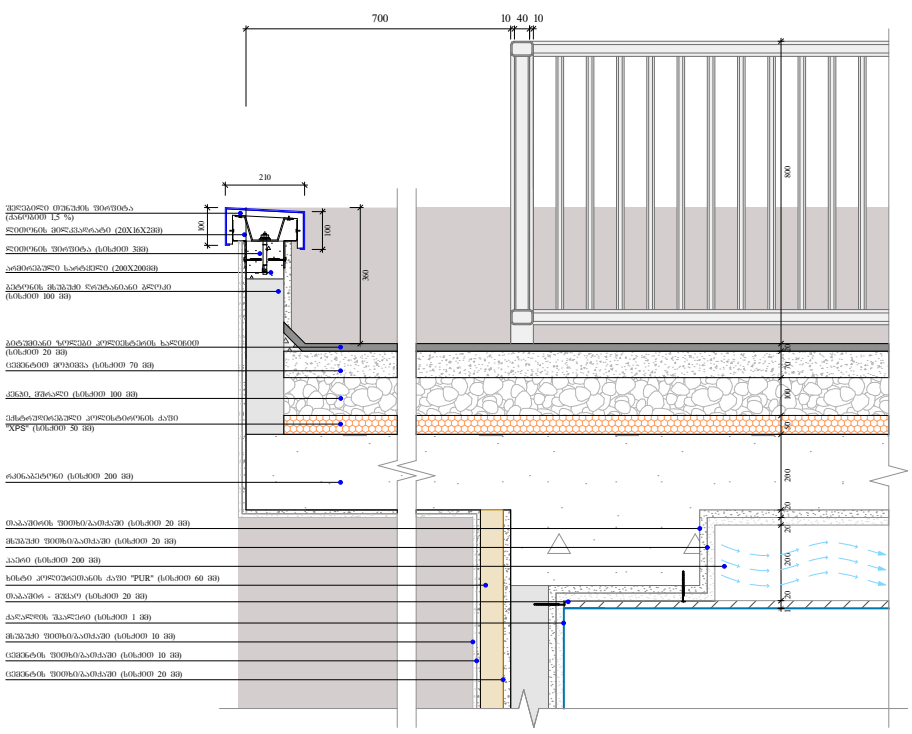

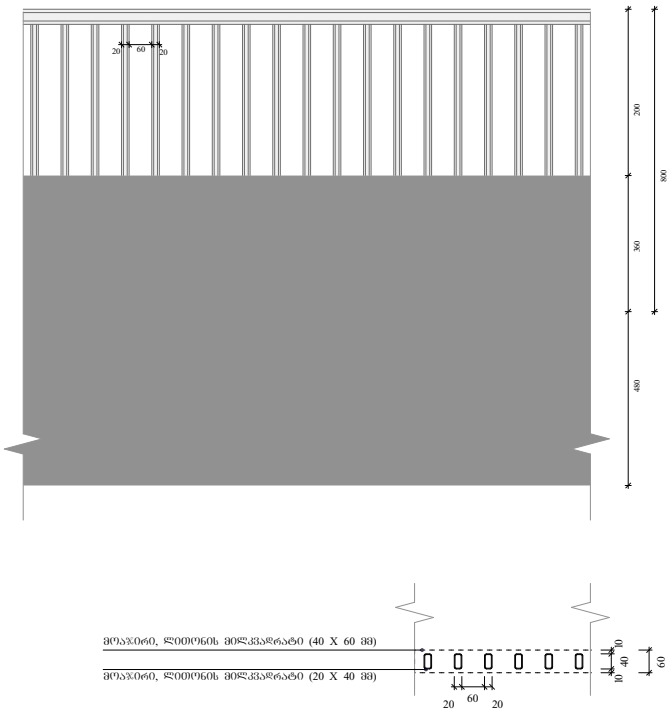

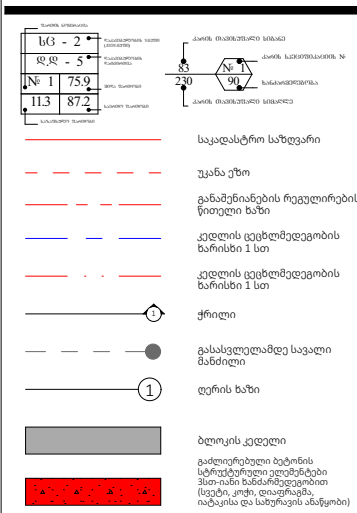

ობიექტის მისამართი

ს.კ. 01 10.06.022.010
შენობა #2
ქ.თბილისი,
პეტრე იბერის ქუჩის
შესახვევი N13

ფუნქციური დანიშნულება

მრავალბინიანი საცხოვრებელი სახლი



შემსრულებელი ორგანიზაცია

შპს სტუდიო ალფა სახლი
ს.კ. 404664573

დირექტორი
მ.პაპუკაშვილი
არქიტექტორი
მ.პაპუკაშვილი

საფასადე სიბრტყისა და სართულშუა გადახურვის კვეთი 1

A - 3	
მასშტაბი	1:20
თარიღი	22/04/2024
ფურცელი	ა-174

მიწისპირა სართულის საფასადე სიბრტყის კვეთი.
შაქტურული ლესვა და ხანმელები საღებავით ღებვა

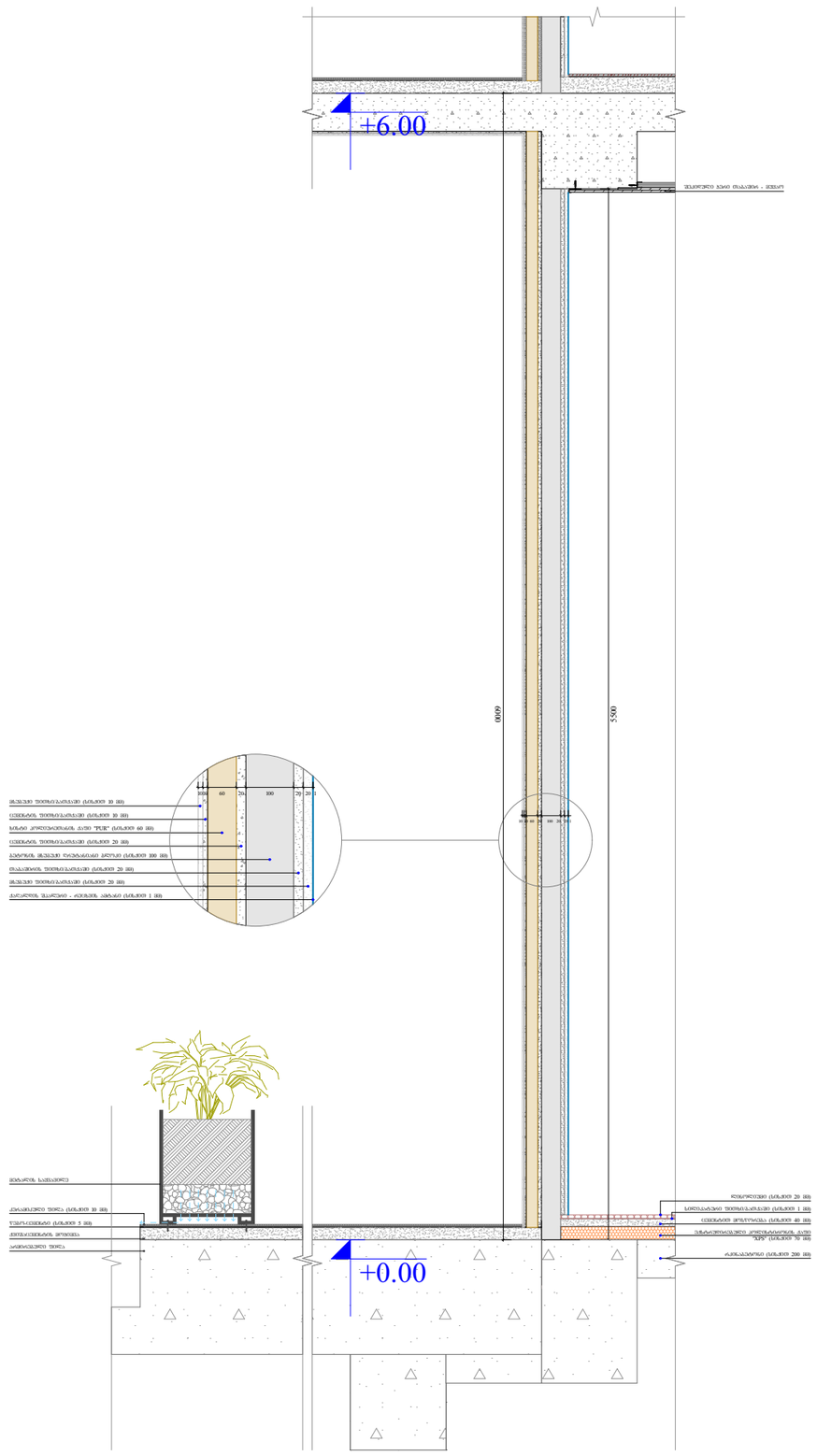

საფასადე სიბრტყის კვეთი.
შაქტურული ლესვა და ხანმელები საღებავით ღებვა

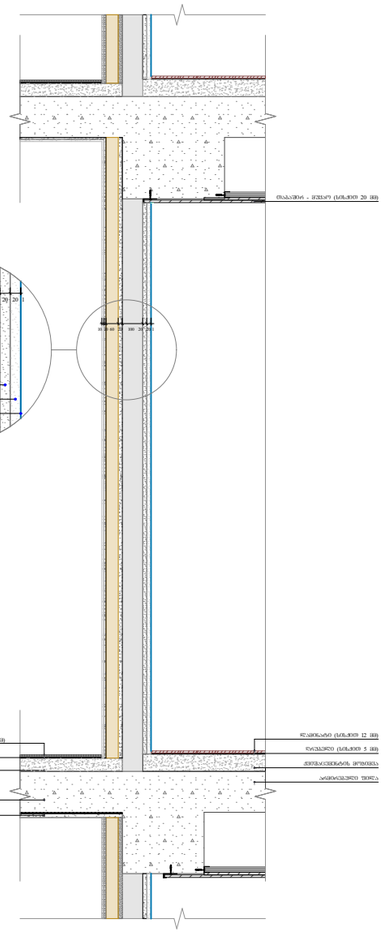

საფასადე სიბრტყის კვეთი. ალუმინის
კომპოზიტური პანელით მოპირკეთება

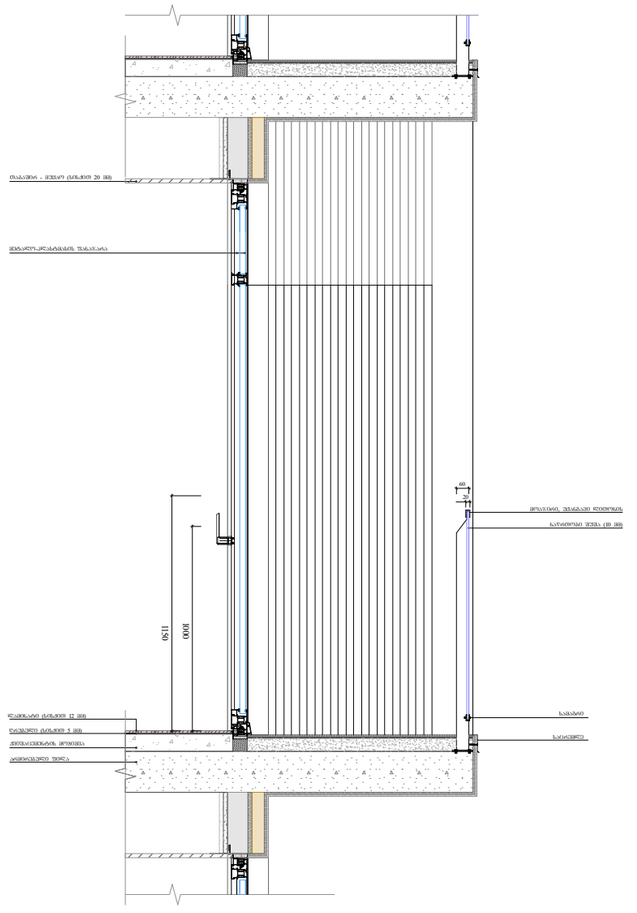

ფუნქციური დანიშნულება	ობიექტის მისამართი	შემსრულებელი ორგანიზაცია	დირექტორი		საფასადე სიბრტყისა და სართულშუა გადახურვის კვეთი 2
მრავალბინიანი საცხოვრებელი სახლი	ს.კ. 01 10.06.022.010 შენობა #2 ქ.თბილისი, პეტრე იბერის ქუჩის შესახვევი N13	შპს სტუდიო ალფა სახლი ს.კ. 404664573	მ.პაპუკაშვილი		
			არქიტექტორი		
			მ.პაპუკაშვილი		

A - 3	
მასშტაბი	1:30
თარიღი	22/04/2024
ფურცელი	ა-175

საფასადე სიბრტყის კვეთი. ალუმინის კომპოზიტური პანელით მოპირკეთება

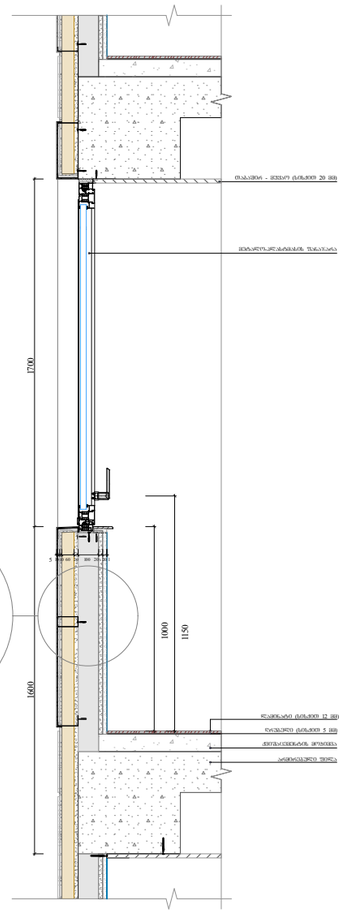

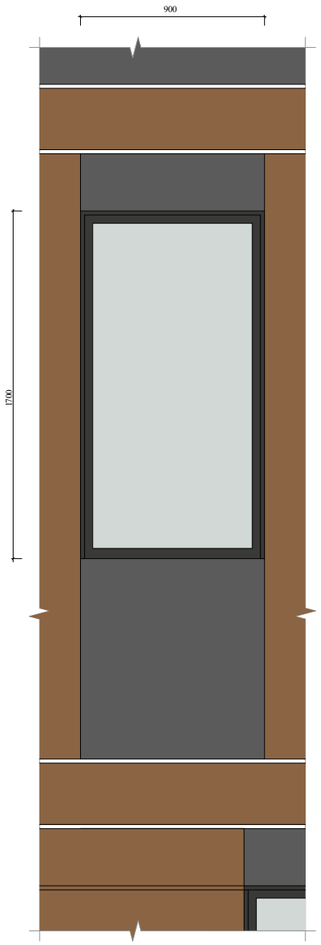

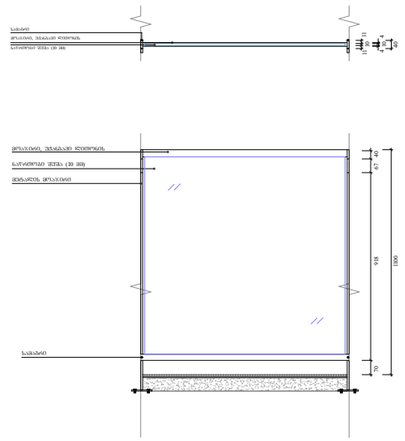

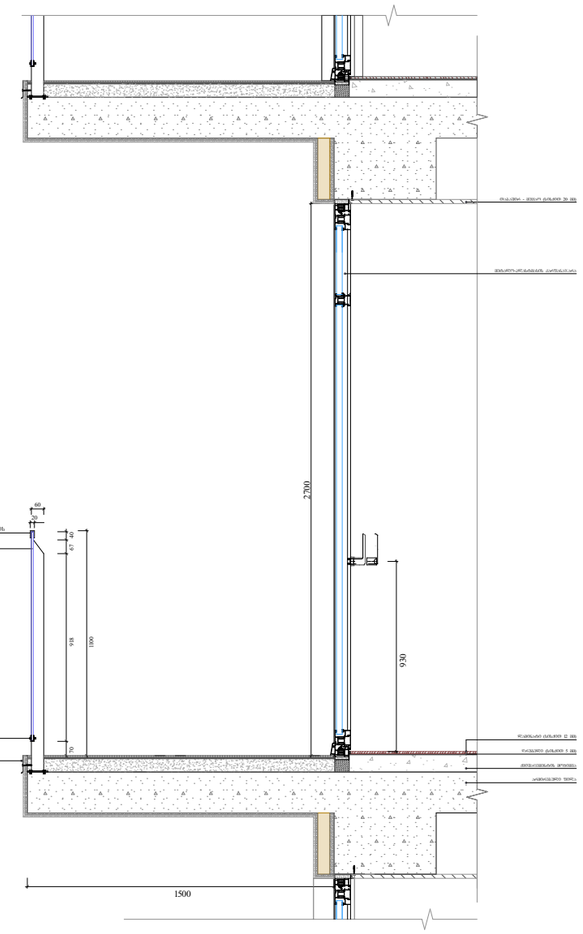

ფუნქციური დანიშნულება	ობიექტის მისამართი	შემსრულებელი ორგანიზაცია	დირექტორი		საფასადე სიბრტყისა და სართულშუა გადახურვის კვეთი 3	A - 3	
მრავალბინიანი საცხოვრებელი სახლი	ს.კ. 01 10.06.022.010 შენობა #2 ქ.თბილისი, პეტრე იბერის ქუჩის შესახვევი N13	შპს სტუდიო ალფა სახლი ს.კ. 404664573	მ.პაპუკაშვილი არქიტექტორი მ.პაპუკაშვილი			მასშტაბი	1:30
						თარიღი	22/04/2024
						ფურცელი	ა-176

ფასადზე ხის დეკორატიული დეტალის მოწყობა

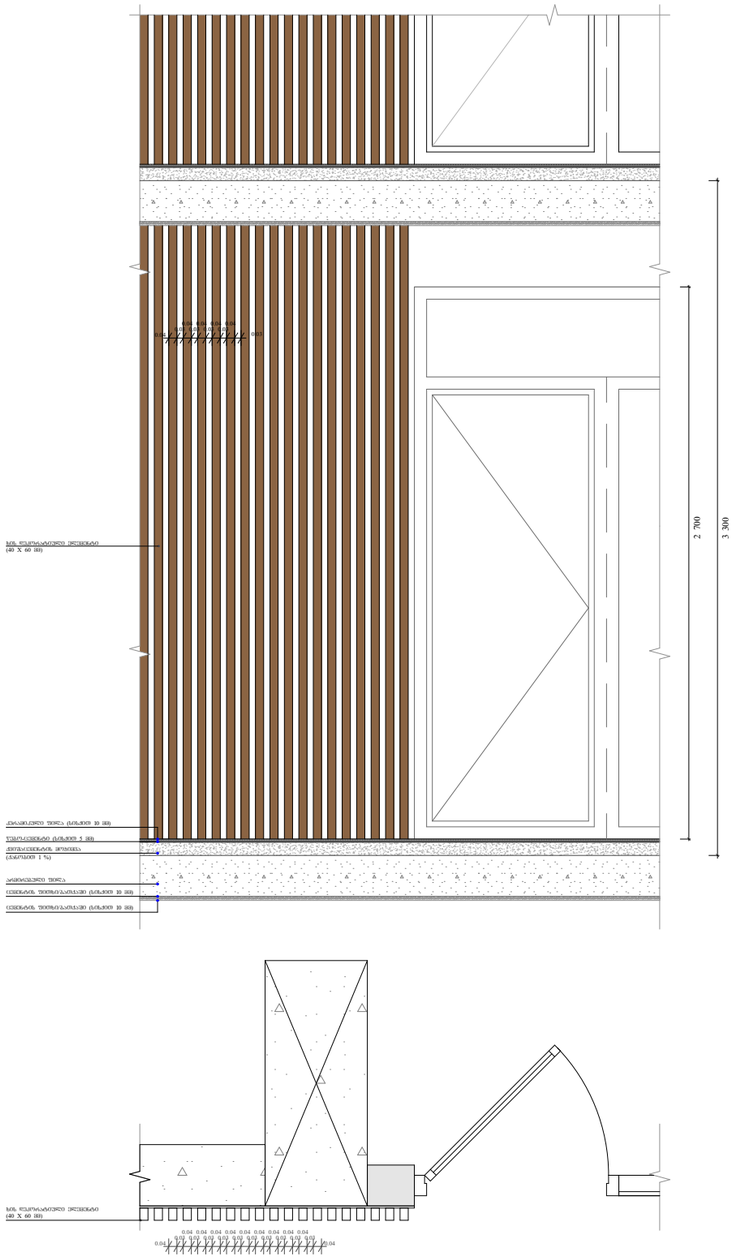

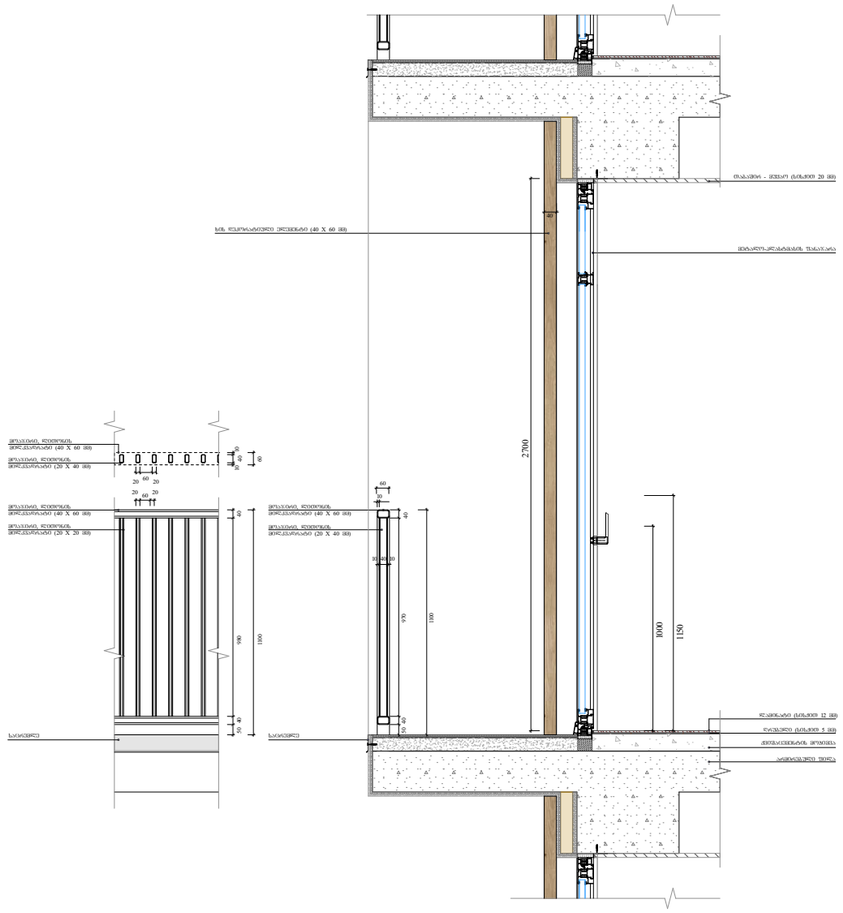

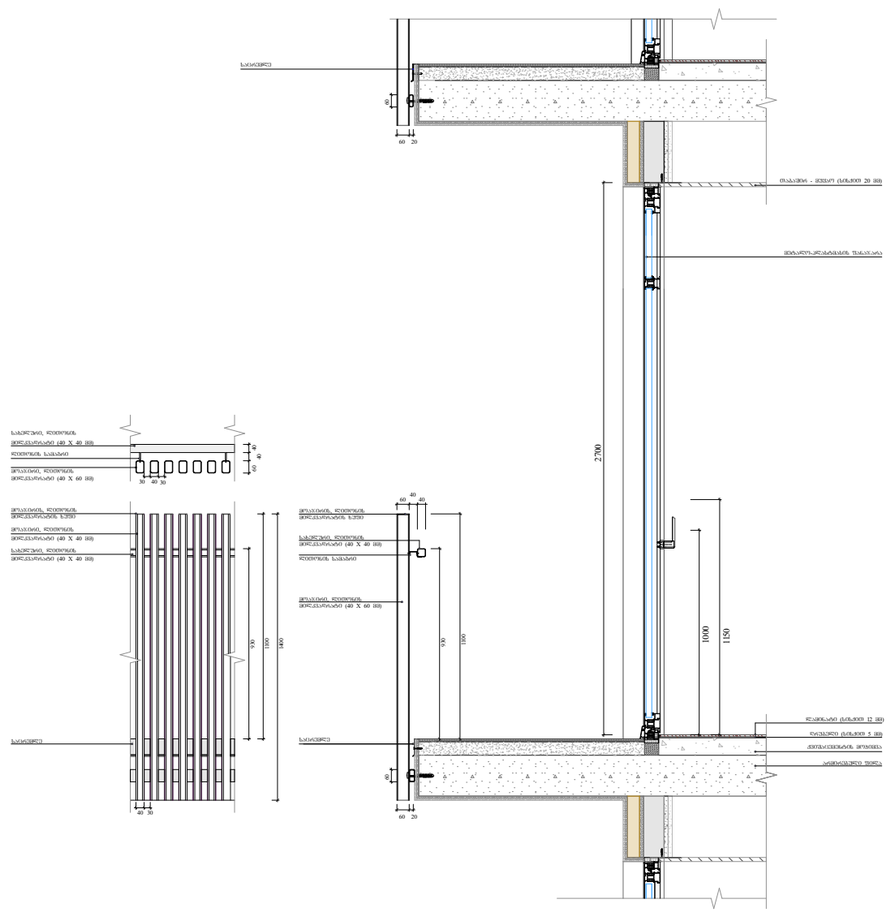

ფუნქციური დანიშნულება	ობიექტის მისამართი	შემსრულებელი ორგანიზაცია	დირექტორი		საფასადე სიბრტყისა და სართულშუა გადახურვის კვეთი 4	A - 3
მრავალბინიანი საცხოვრებელი სახლი	ს.კ. 01 10.06.022.010 შენობა #2 ქ.თბილისი, პეტრე იბერის ქუჩის შესახვევი N13	შპს სტუდიო ალფა სახლი ს.კ. 404664573	მ.პაპუკაშვილი			მასშტაბი 1:30
			არქიტექტორი			თარიღი 22/04/2024
			მ.პაპუკაშვილი			ფურცელი ა-177

ფანჯრების და კარების ბლოკების სპეციფიკაცია	მისამართი: ბათუმის მუნიციპალიტეტი, ქ.ბათუმი, ვაჩნაძის ქუჩა #2 ს/კ 10.06.022.010	შპს ,,ბათუმის ბინათმშენებელი სამმართველო N13"	შპს ,,პროექტი"
		ს.კ. 404664573	

დამკვეთი	
ტექნიკური ზედამხედველი	
არქიტექტორი	
კონსტრუქტორი	

ფასადის ფანჯრების და კარების ბლოკების სპეციფიკაციის ბათუმის მუნიციპალიტეტის ტერიტორიაზე განთავსების სქემა	

A - 3	
მასშტაბი	1:30
თარიღი	22/04/2024
ფურცლის	ა-178

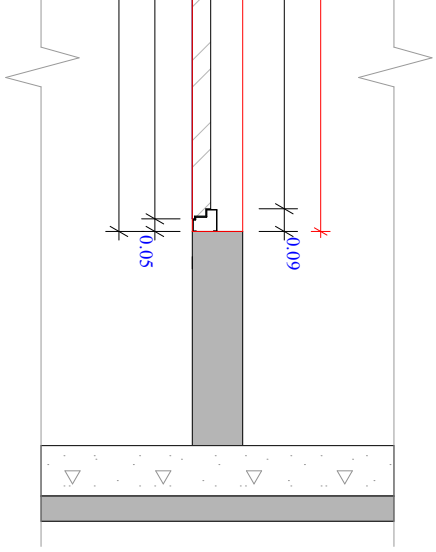

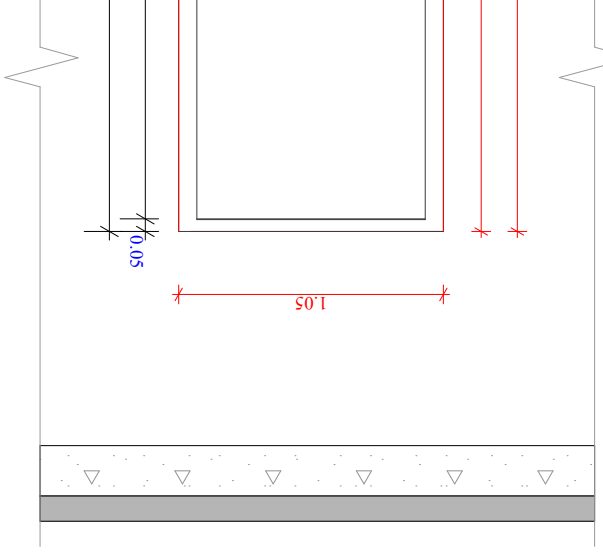

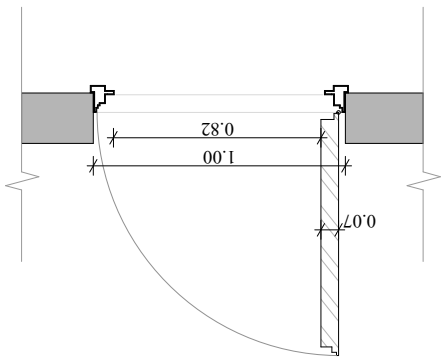

ბინათმშენებელი სამმართველო N13 ს/კ 404664573

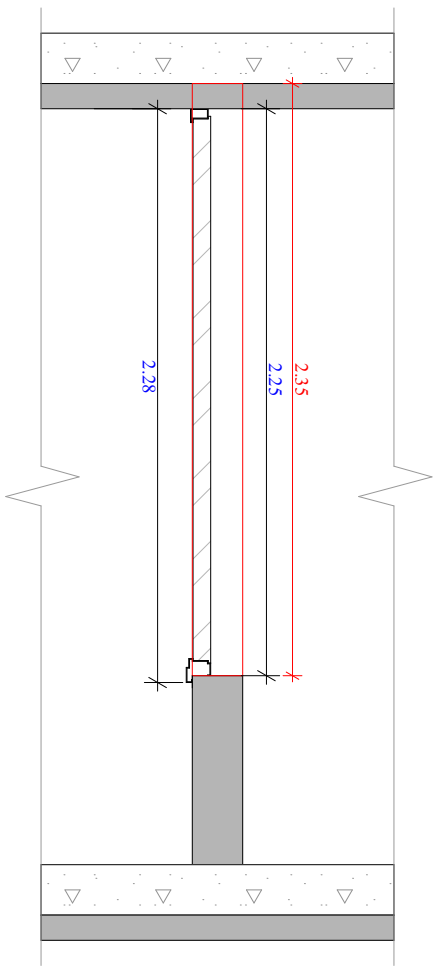

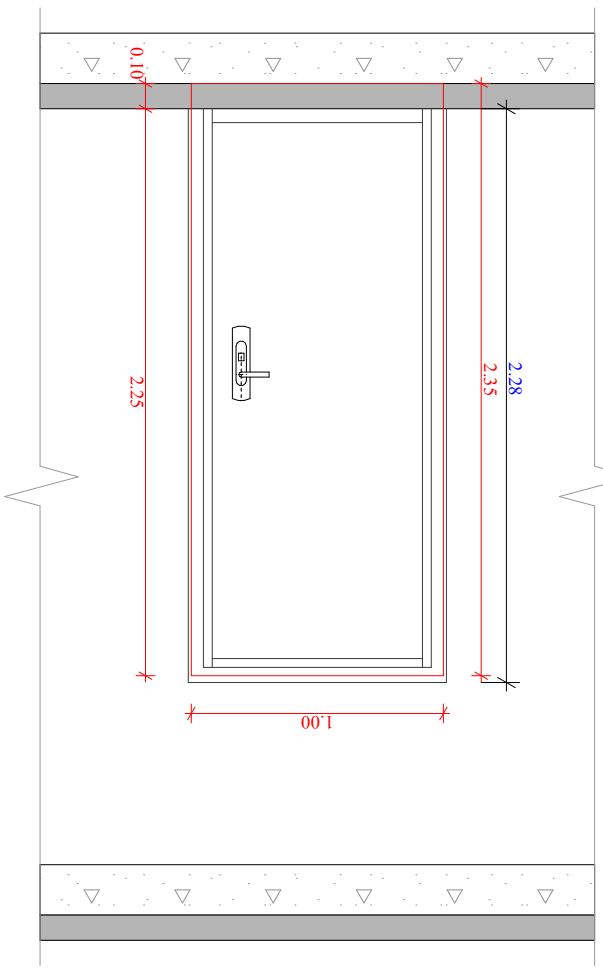

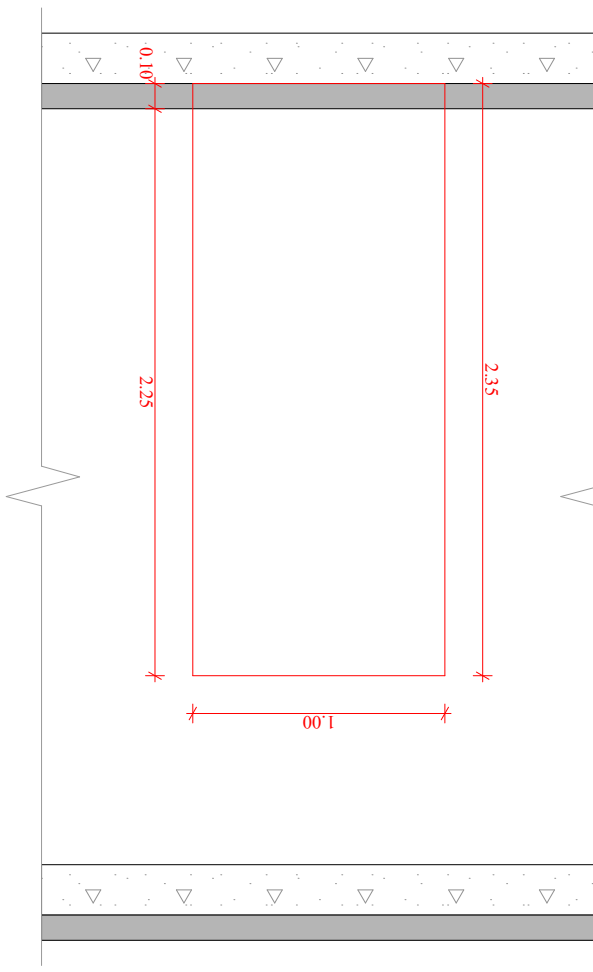

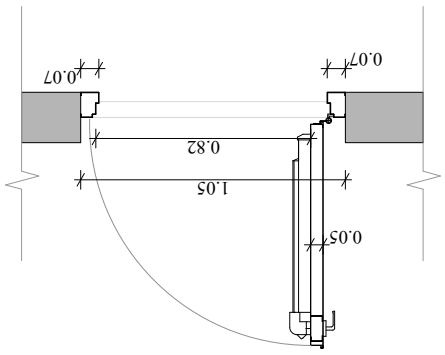

ბათუმის მუნიციპალიტეტის ტერიტორიაზე განთავსების სქემა

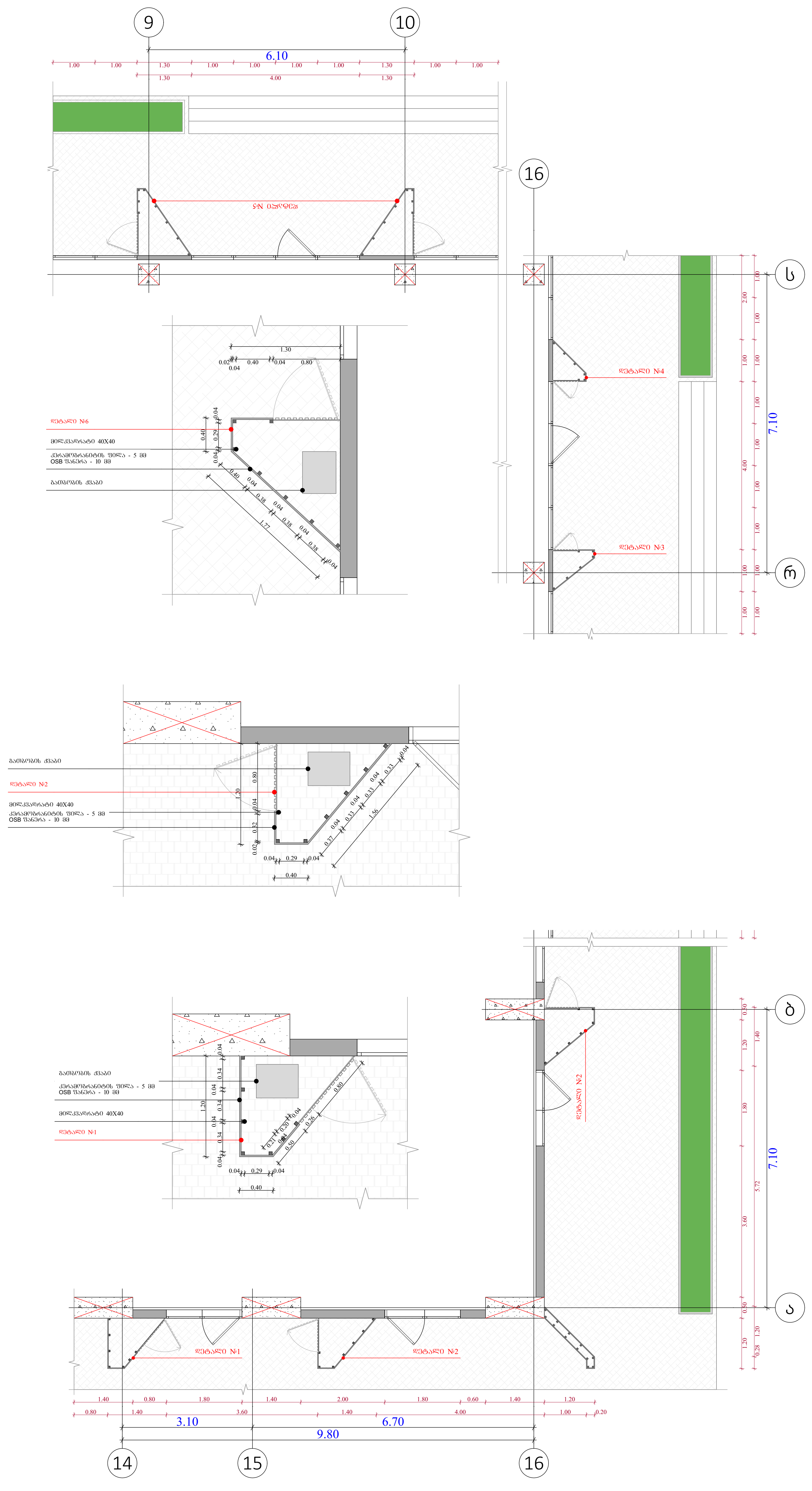

ობიექტის მისამართი

ს.კ. 01 10.06.022.010
შენობა #2
ქ.თბილისი,
პეტრე იბერის ქუჩის
შესახვევი N13

ფუნქციური დანიშნულება

მრავალბინიანი საცხოვრებელი სახლი



შემსრულებელი ორგანიზაცია

შპს სტუდიო ალფა სახლი

ს.კ. 404664573

დირექტორი	
მ.პაპუკაშვილი	
არქიტექტორი	
მ.პაპუკაშვილი	

გათბობა-გაგრილების აგრაგატის გნთავსების ადგილის დეტალური ნახაზი +0.00 ნიშნულზე

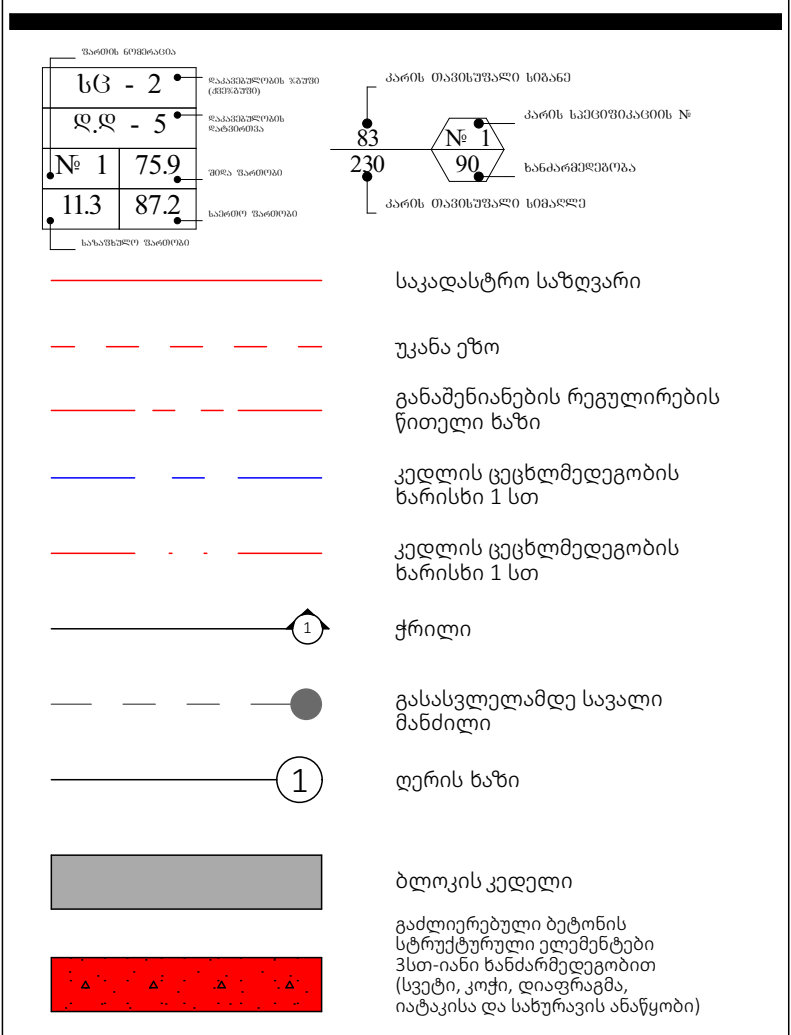

A - 3

მასშტაბი	1:100, 1:50
თარიღი	22/04/2024
ფურცელი	ა-179

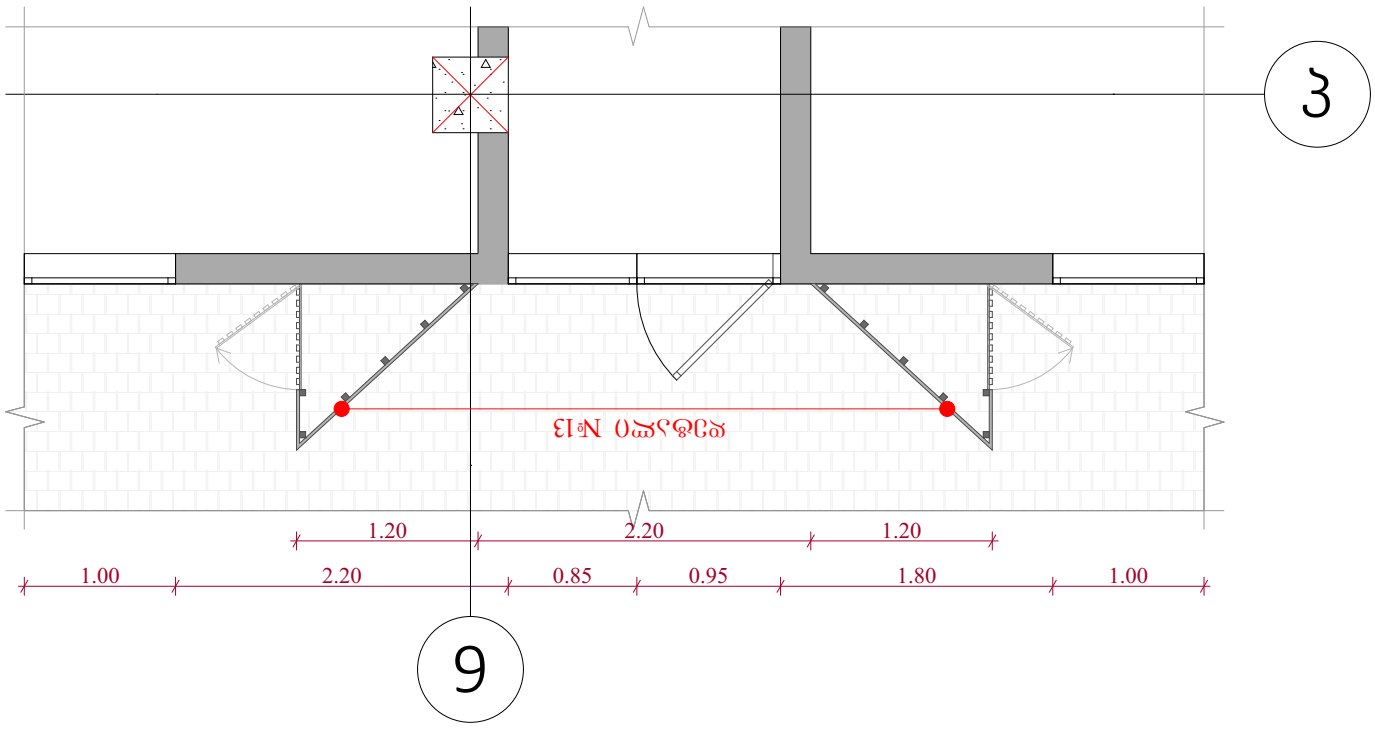

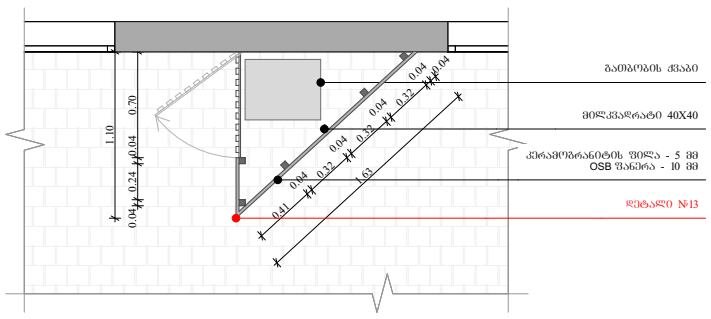

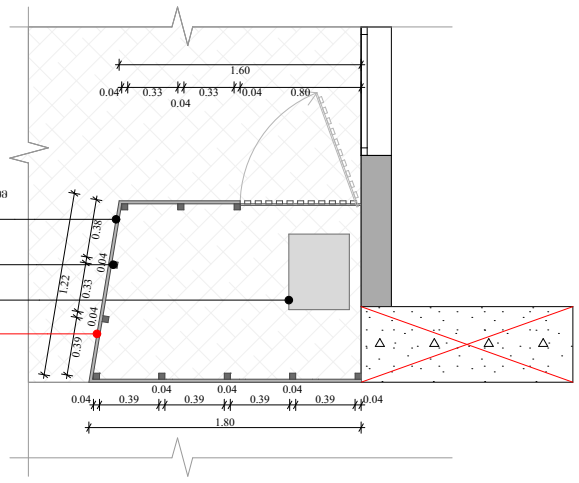

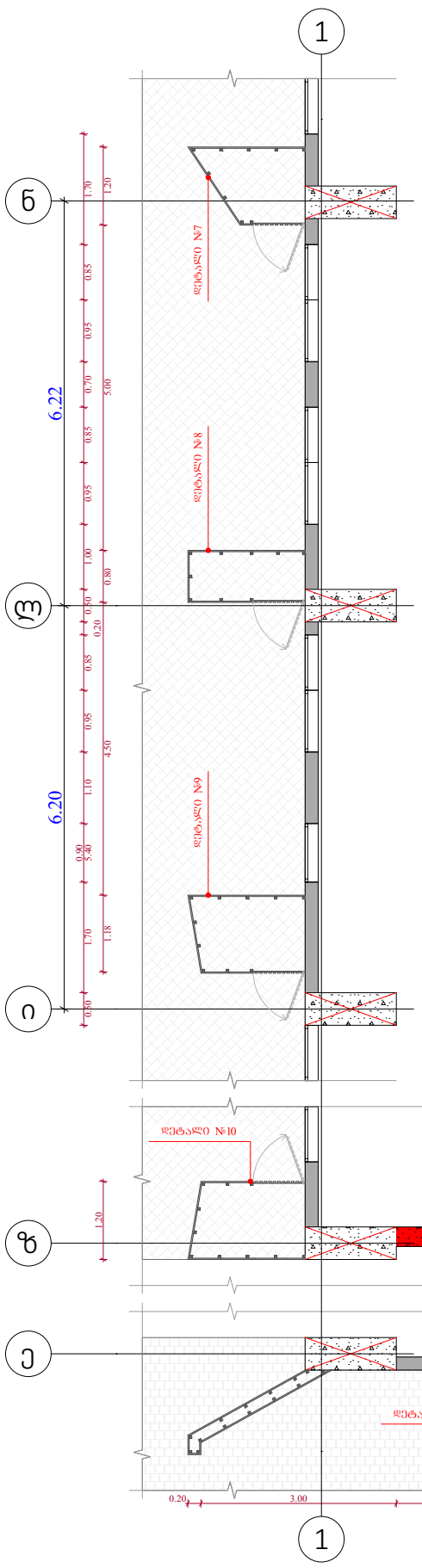

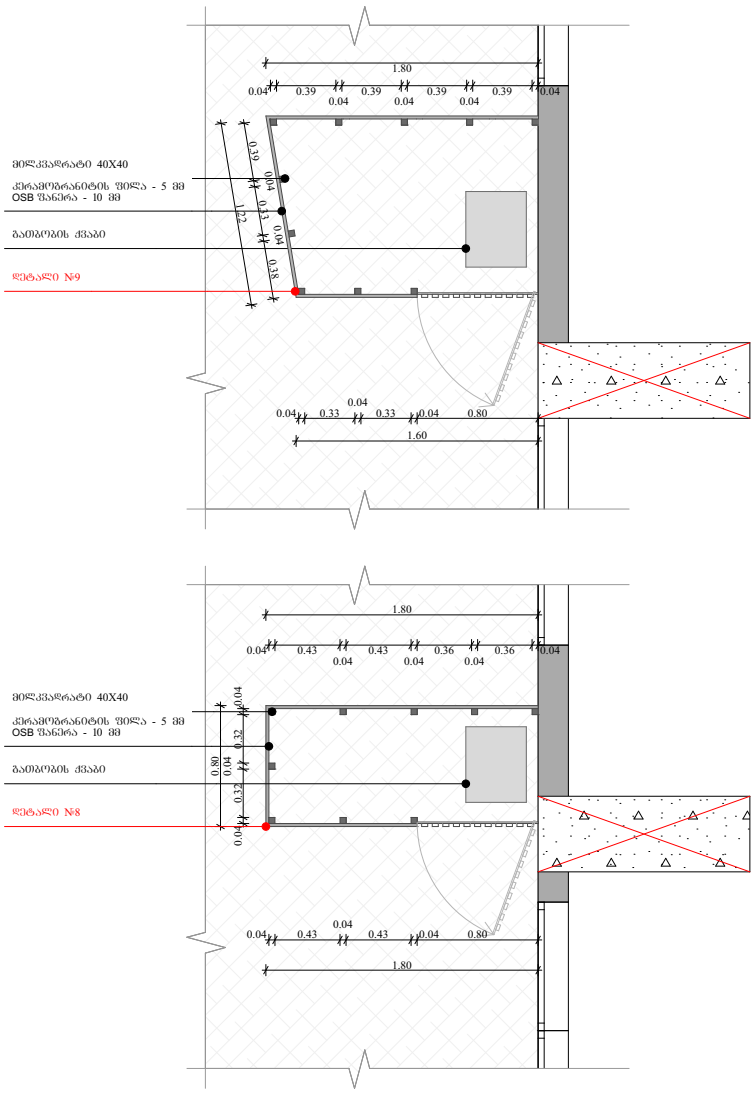

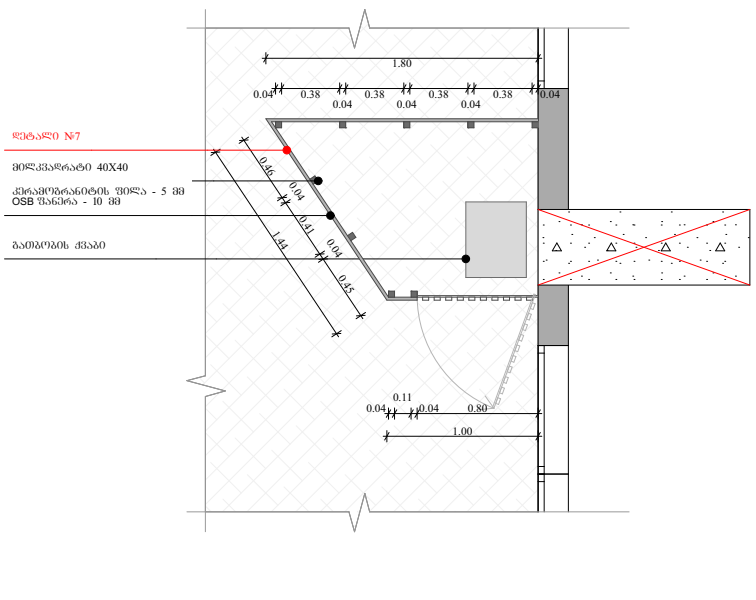

ობიექტის მისამართი

ს.კ. 01 10.06.022.010
შენობა #2
ქ.თბილისი,
პეტრე იბერის ქუჩის
შესახვევი N13

ფუნქციური დანიშნულება

მრავალბინიანი საცხოვრებელი სახლი



შემსრულებელი ორგანიზაცია

შპს სტუდიო ალფა სახლი

ს.კ. 404664573

დირექტორი
მ.პაპუკაშვილი

არქიტექტორი
მ.პაპუკაშვილი

გათბობა-გაგრილების აგრაგატის გნთავსების ადგილის დეტალური ნახაზი +0.00 ნიშნულზე

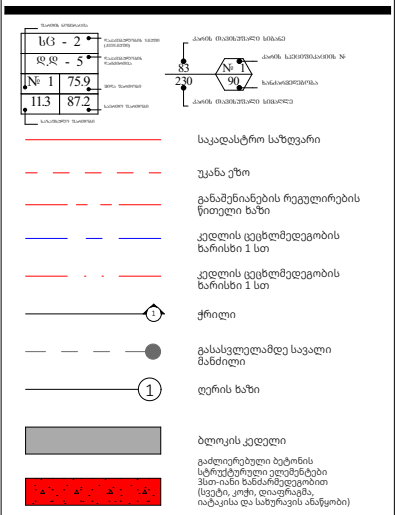

A - 3	
მასშტაბი	1:100, 1:50
თარიღი	22/04/2024
ფურცელი	ა-180

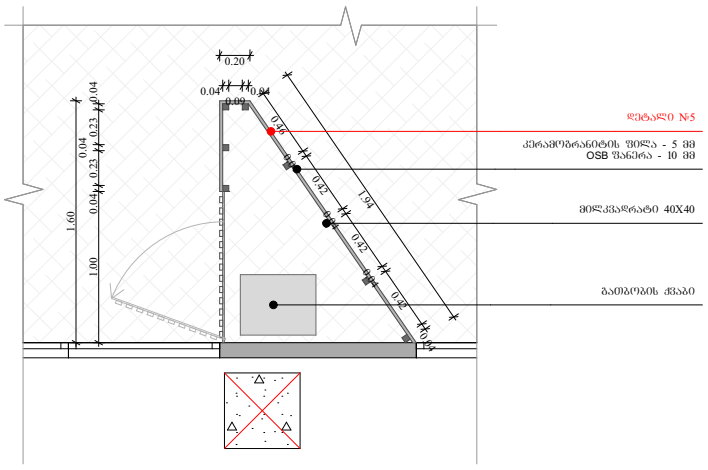

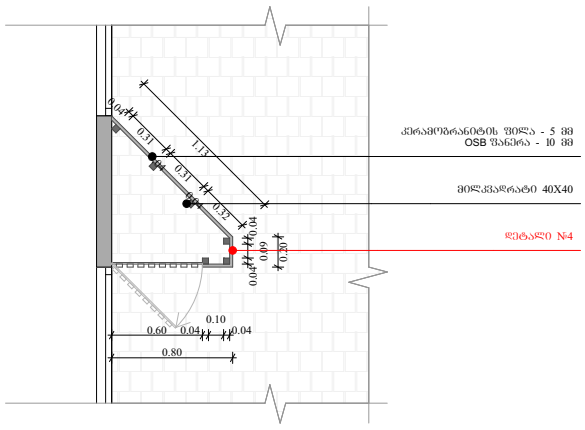

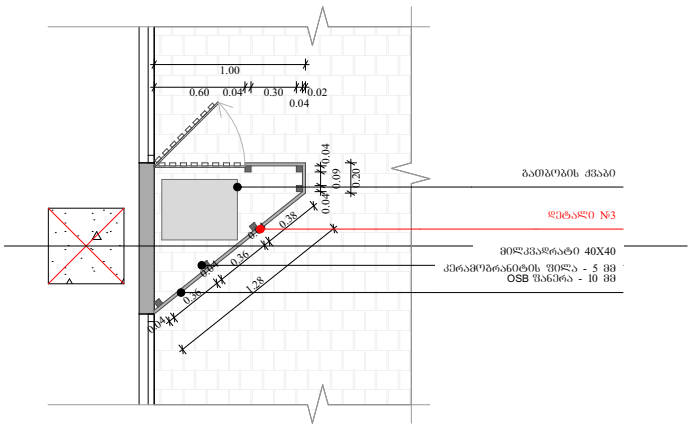

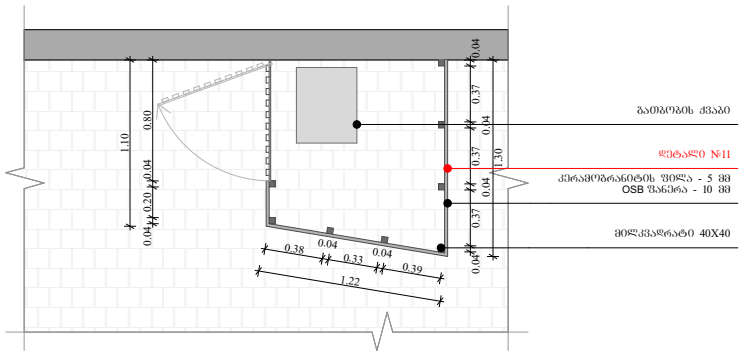

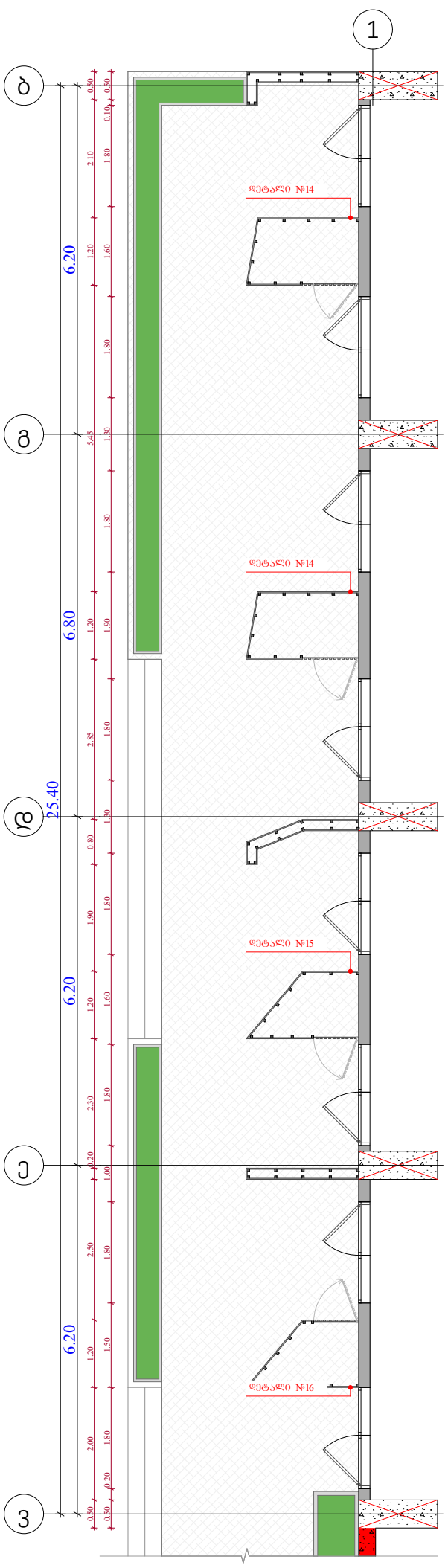

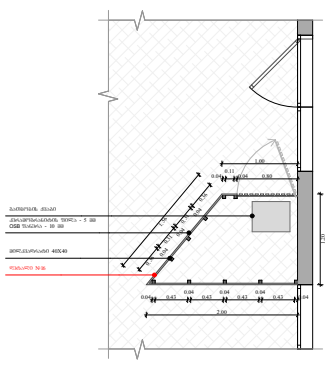

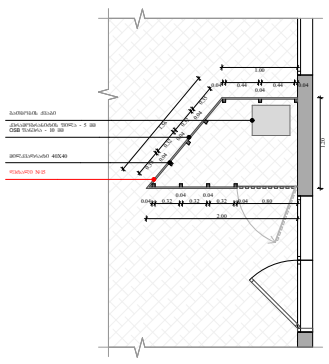

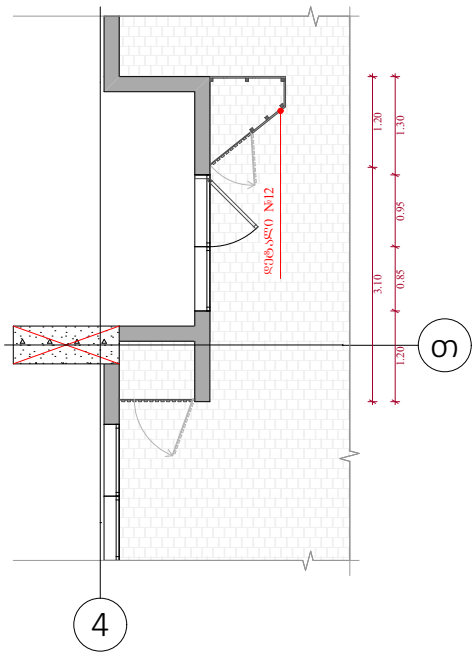

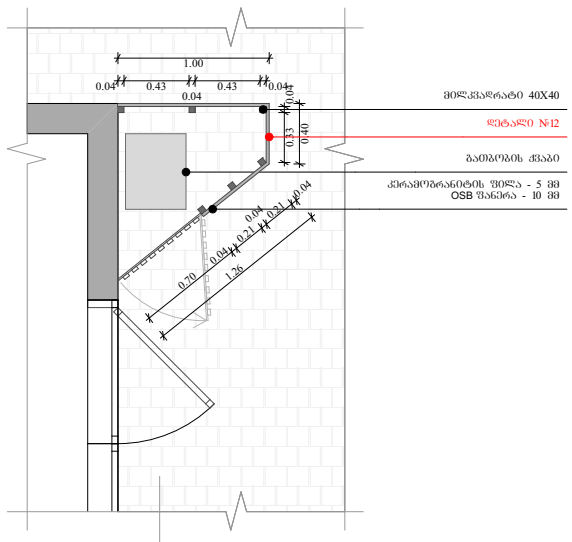

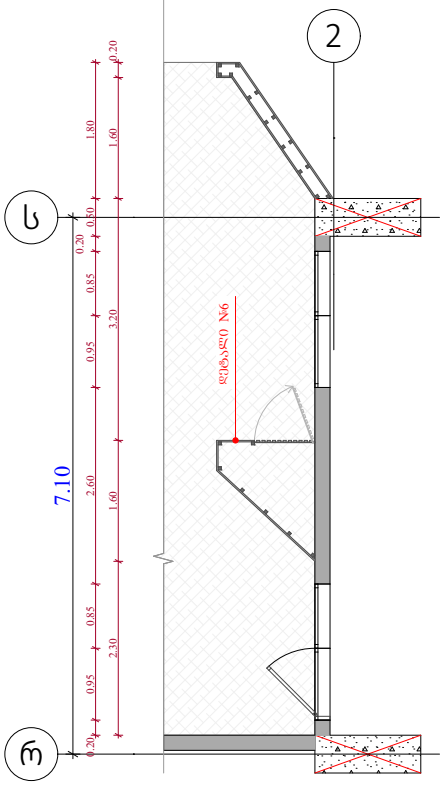

ობიექტის მისამართი

ს.კ. 01 10.06.022.010
შენობა #2
ქ.თბილისი,
პეტრე იბერის ქუჩის
შესახვევი N13

ფუნქციური დანიშნულება

მრავალბინიანი საცხოვრებელი სახლი



შემსრულებელი ორგანიზაცია

შპს სტუდიო ალფა სახლი

ს.კ. 404664573

დირექტორი
მ.პაპუკაშვილი

არქიტექტორი
მ.პაპუკაშვილი

გათბობა-გაგრილების აგრაგატის განთავსების ადგილის დეტალური ნახაზი +0.00 ნიშნულზე

სც - 2	
ც.ც - 5	
№ 1	75.9
	11.3	87.2

საკადასტრო საზღვარი
უკანა ეზო
განაშენიანების რეგულირების წითელი ხაზი
კედლის ცეცხლმედეგობის ზარისხი 1 სთ
კედლის ცეცხლმედეგობის ზარისხი 1 სთ
ჭრილი
გასასვლელამდე სავალი მანძილი
ღერის ხაზი
ბლოკის კედელი
გაძლიერებული ბეტონის სტრუქტურული ელემენტები 3სთ-იანი ზანძარმედეგობით (სვეტი, კოჭი, დიაფრაგმა, იატაკისა და სახურავის ანაწყობი)

A - 3	
მასშტაბი	1:100, 1:50
თარიღი	22/04/2024
ფურცელი	ა-181

ობიექტის მისამართი

ს.კ. 01 10.06.022.010
შენობა #2
ქ.თბილისი,
პეტრე იბერის ქუჩის
შესახვევი N13

ფუნქციური დანიშნულება

მრავალბინიანი საცხოვრებელი სახლი



შემსრულებელი ორგანიზაცია

შპს სტუდიო ალფა სახლი

ს.კ. 404664573

დირექტორი
მ.პაპუკაშვილი

არქიტექტორი
მ.პაპუკაშვილი

გათბობა-გაგრილების აგრაგატის განთავსების ადგილის დეტალური ნახაზი +15.90 ნიშნულზე

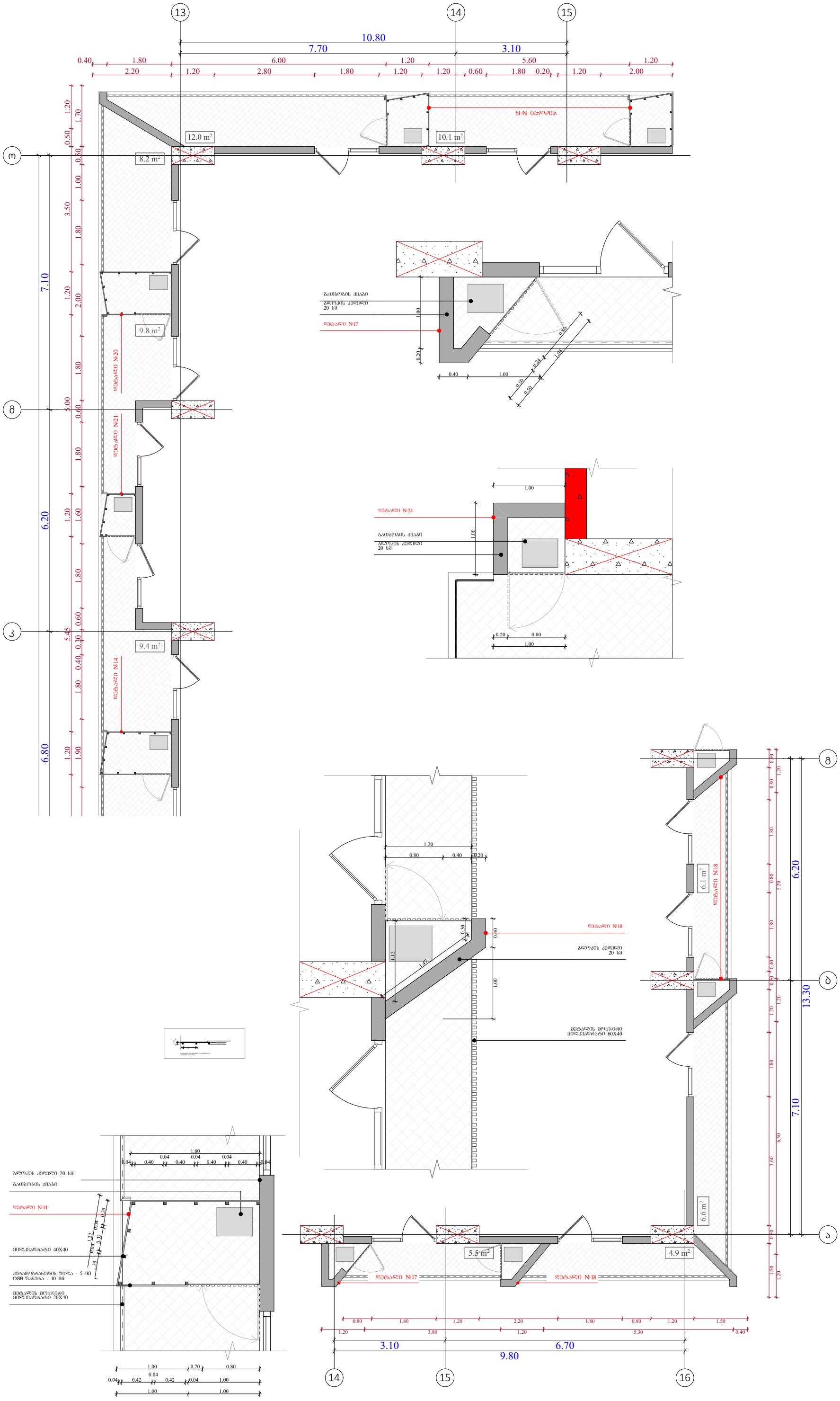

A - 3	
მასშტაბი	1:100, 1:50
თარიღი	22/04/2024
ფურცელი	ა-182

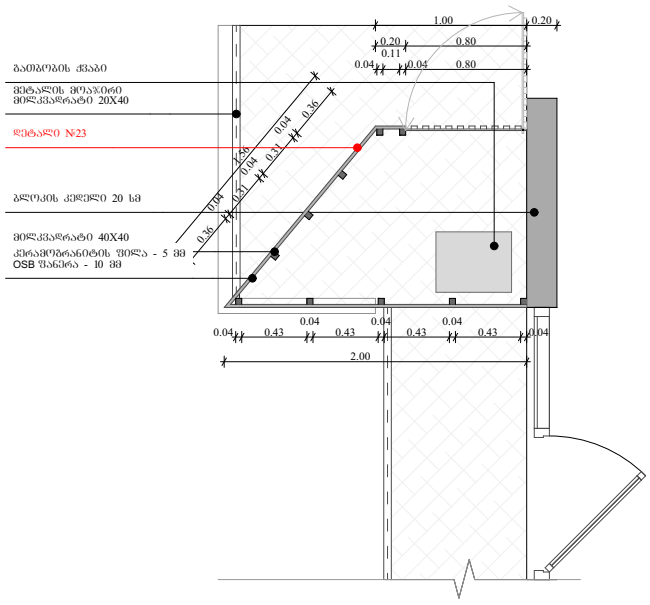

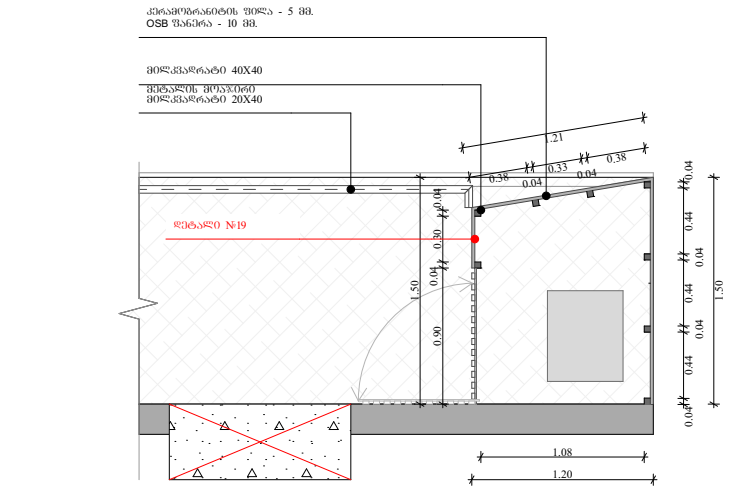

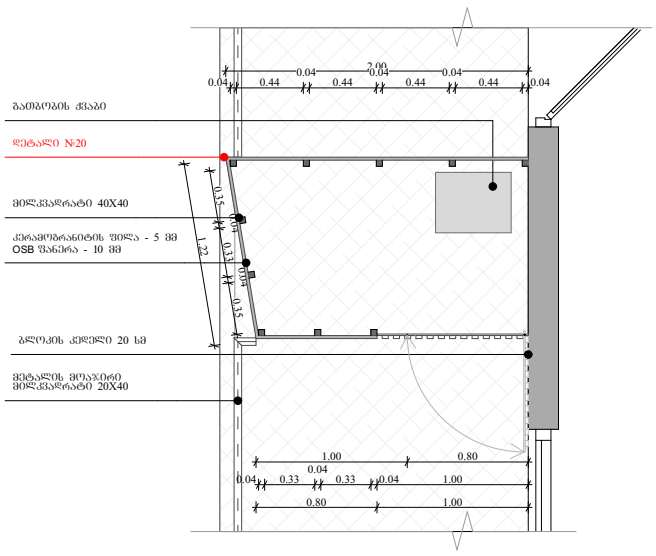

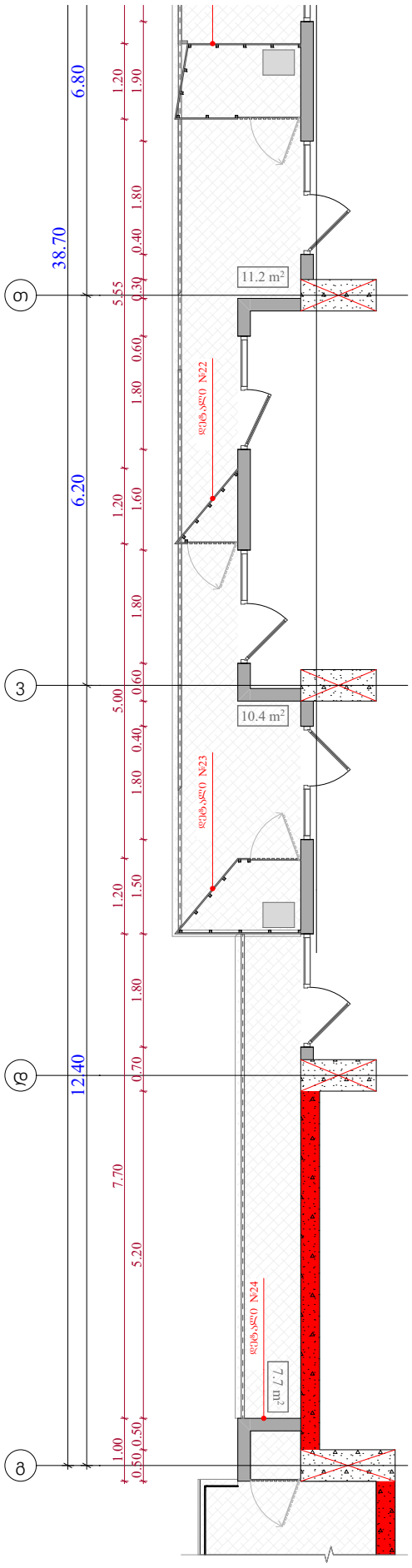

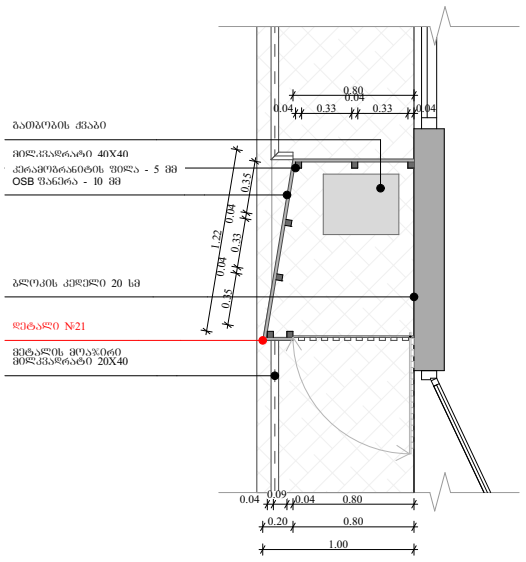

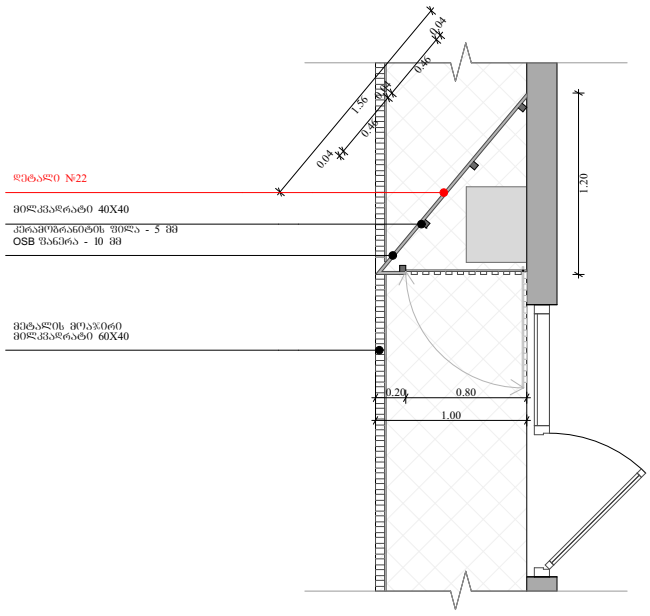

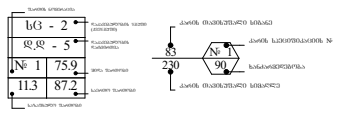

ობიექტის მისამართი

ს.კ. 01 10.06.022.010
შენობა #2
ქ.თბილისი,
პეტრე იბერის ქუჩის
შესახვევი N13

ფუნქციური დანიშნულება

მრავალბინიანი საცხოვრებელი სახლი



შემსრულებელი ორგანიზაცია

შპს სტუდიო ალფა სახლი

ს.კ. 404664573

დირექტორი
მ.პაპუკაშვილი

არქიტექტორი
მ.პაპუკაშვილი

გათბობა-გაგრილების აგრეგატის განთავსების ადგილის დეტალური ნახაზი +15.90 ნიშნულზე

A - 3	
მასშტაბი	1:50, 1:100
თარიღი	22/04/2024
ფურცელი	ა-183

ობიექტის მისამართი

ს.კ. 01 10.06.022.010
შენობა #2
ქ.თბილისი,
პეტრე იბერის ქუჩის
შესახვევი N13

ფუნქციური დანიშნულება

მრავალბინიანი საცხოვრებელი სახლი



შემსრულებელი ორგანიზაცია

შპს სტუდიო ალფა სახლი

ს.კ. 404664573

დირექტორი	მ.პაპუკაშვილი
არქიტექტორი	მ.პაპუკაშვილი

გათბობა-გაგრილების აგრაგატის გნთავსების ადგილის დეტალური ნახაზი +19.20 ნიშნულზე

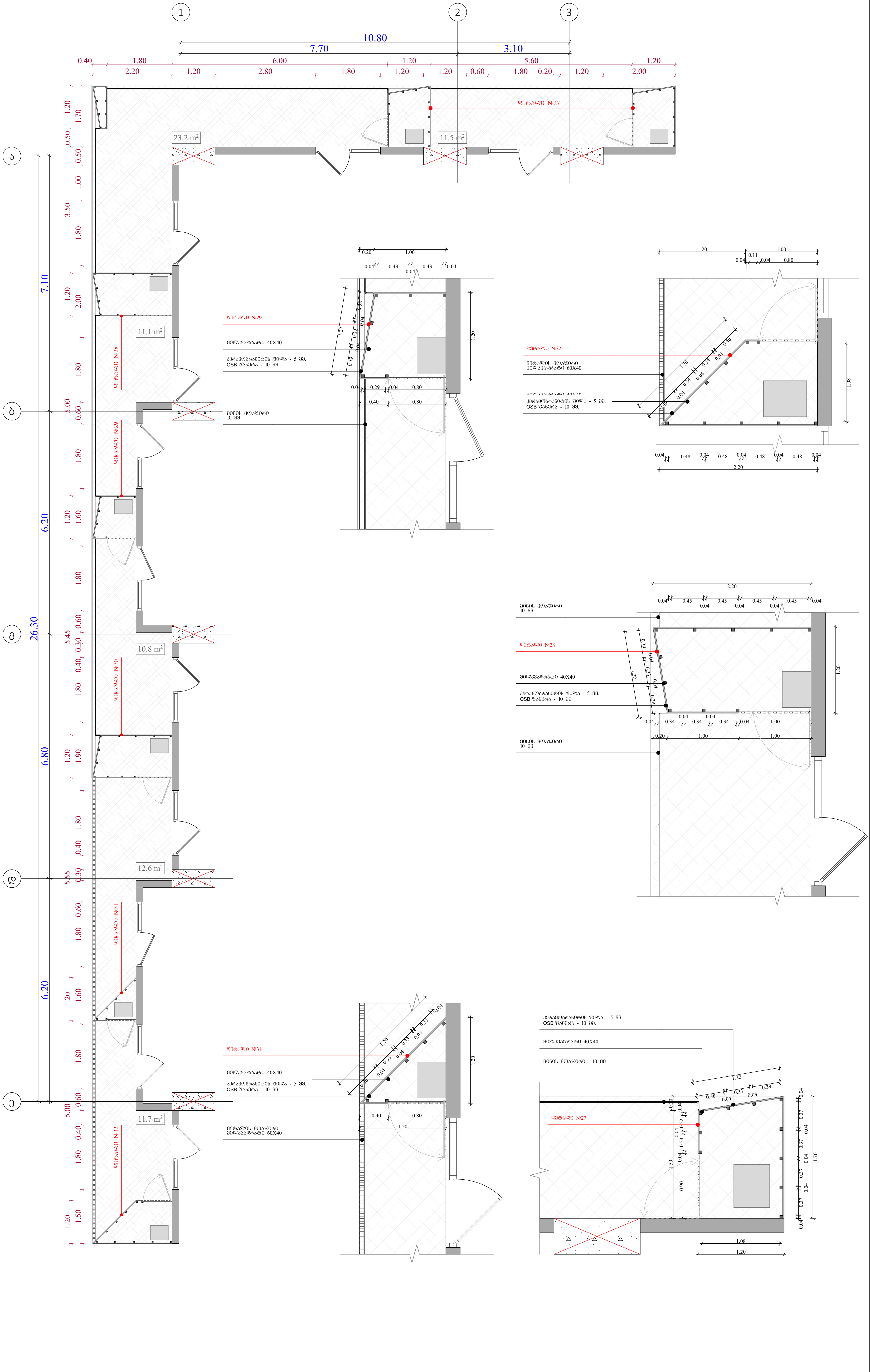

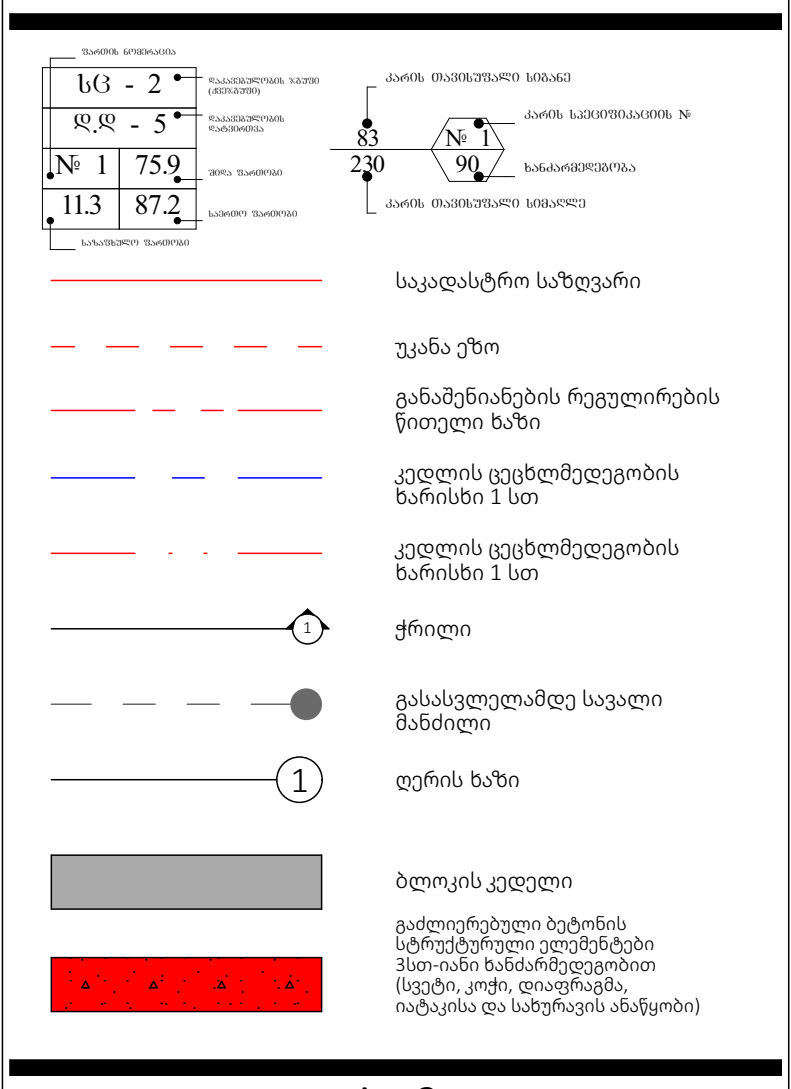

A - 3

მასშტაბი	1:100, 1:50
თარიღი	22/04/2024
ფურცელი	ა-184

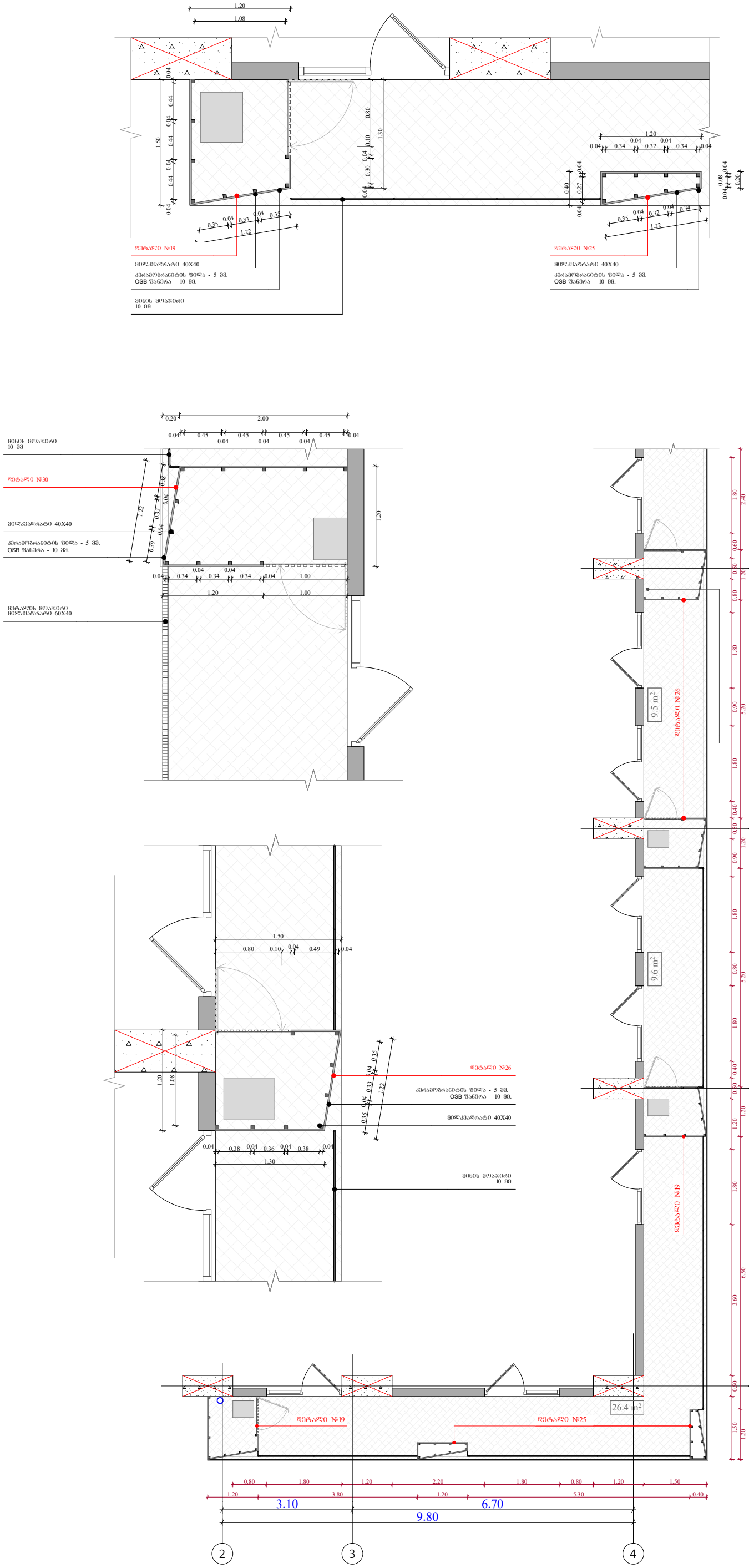

ობიექტის მისამართი

ს.კ. 01 10.06.022.010
შენობა #2

ქ.თბილისი,
პეტრე იბერის ქუჩის
შესახვევი N13

ფუნქციური დანიშნულება

მრავალბინიანი საცხოვრებელი სახლი



შემსრულებელი ორგანიზაცია

შპს სტუდიო ალფა სახლი

ს.კ. 404664573

დირექტორი
მ.პაპუკაშვილი

არქიტექტორი
მ.პაპუკაშვილი

გათბობა-გაგრილების აგრეგატის განთავსების ადგილის დეტალური ნახაზი +19.20 ნიშნულზე

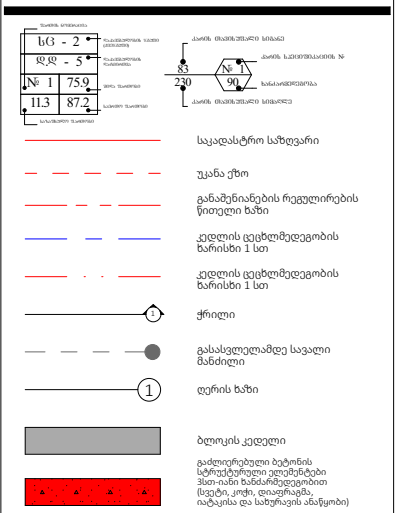

A - 3	
მასშტაბი	1:100, 1:50
თარიღი	22/04/2024
ფურცელი	ა-185

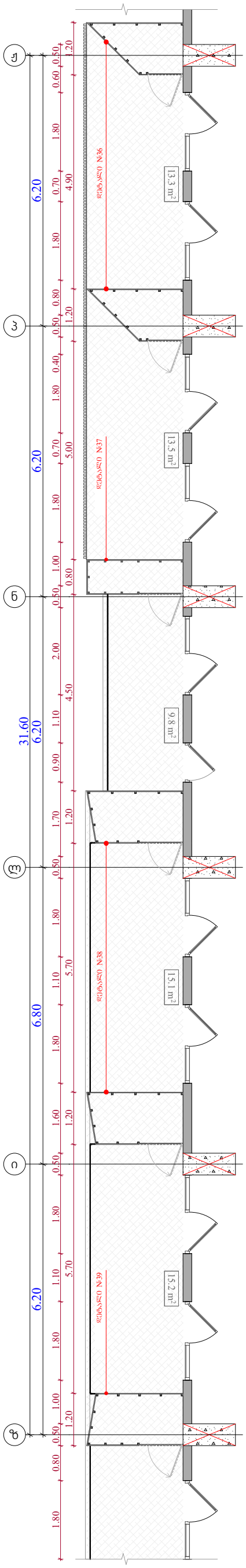

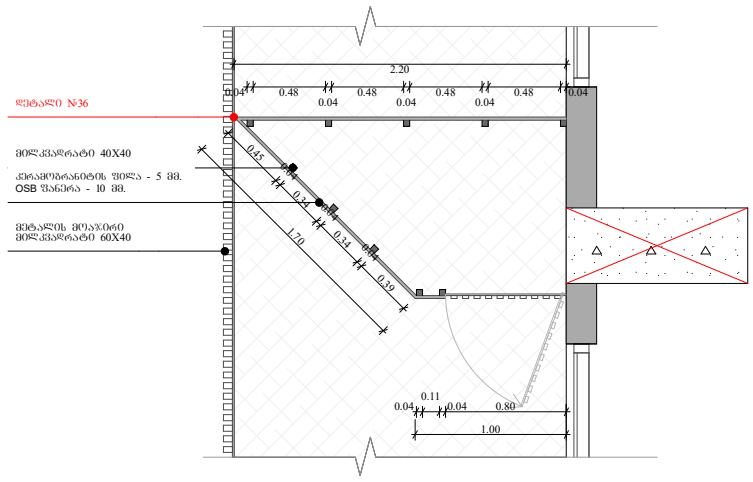

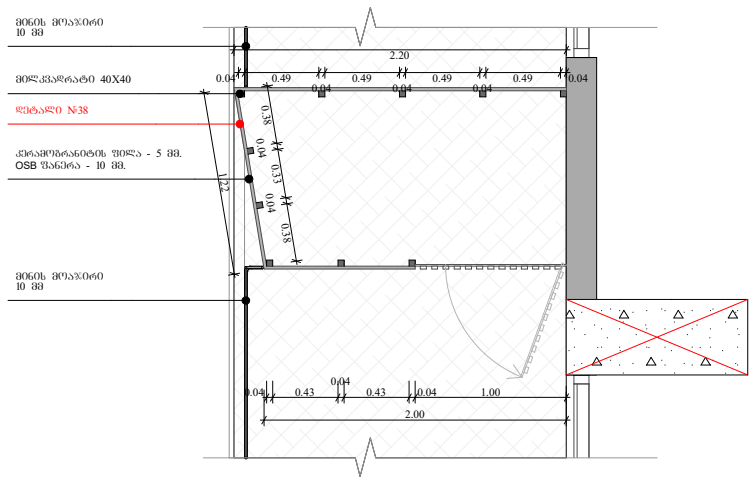

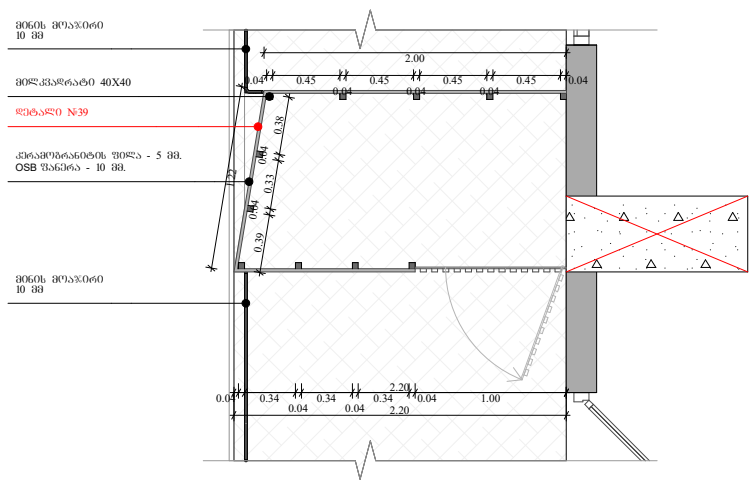

ობიექტის მისამართი

ს.კ. 01 10.06.022.010
შენობა #2
ქ.თბილისი,
პეტრე იბერის ქუჩის
შესახვევი N13

ფუნქციური დანიშნულება

მრავალბინიანი საცხოვრებელი სახლი



შემსრულებელი ორგანიზაცია

შპს სტუდიო ალფა სახლი

ს.კ. 404664573

დირექტორი	მ.პაპუკაშვილი
არქიტექტორი	მ.პაპუკაშვილი

გათბობა-გაგრილების აგრეგატის განთავსების ადგილის დეტალური ნახაზი +19.20 ნიშნულზე

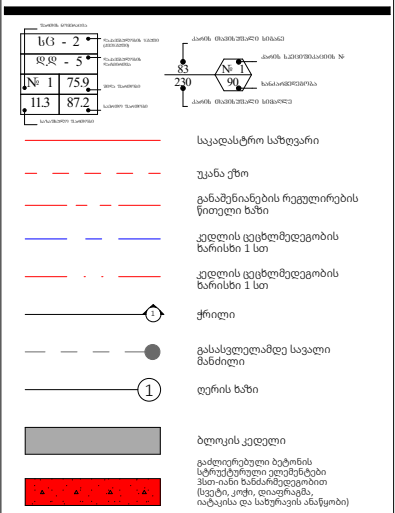

A - 3	
მასშტაბი	1:100, 1:50
თარიღი	22/04/2024
ფურცელი	ა-186

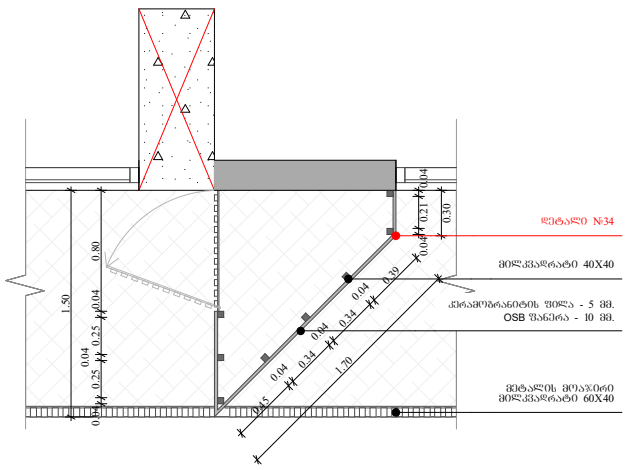

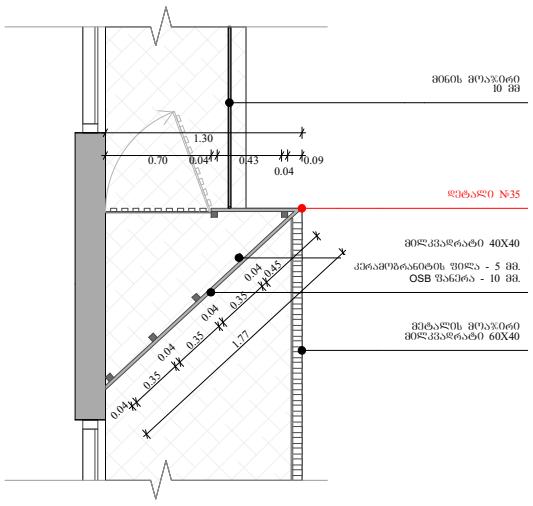

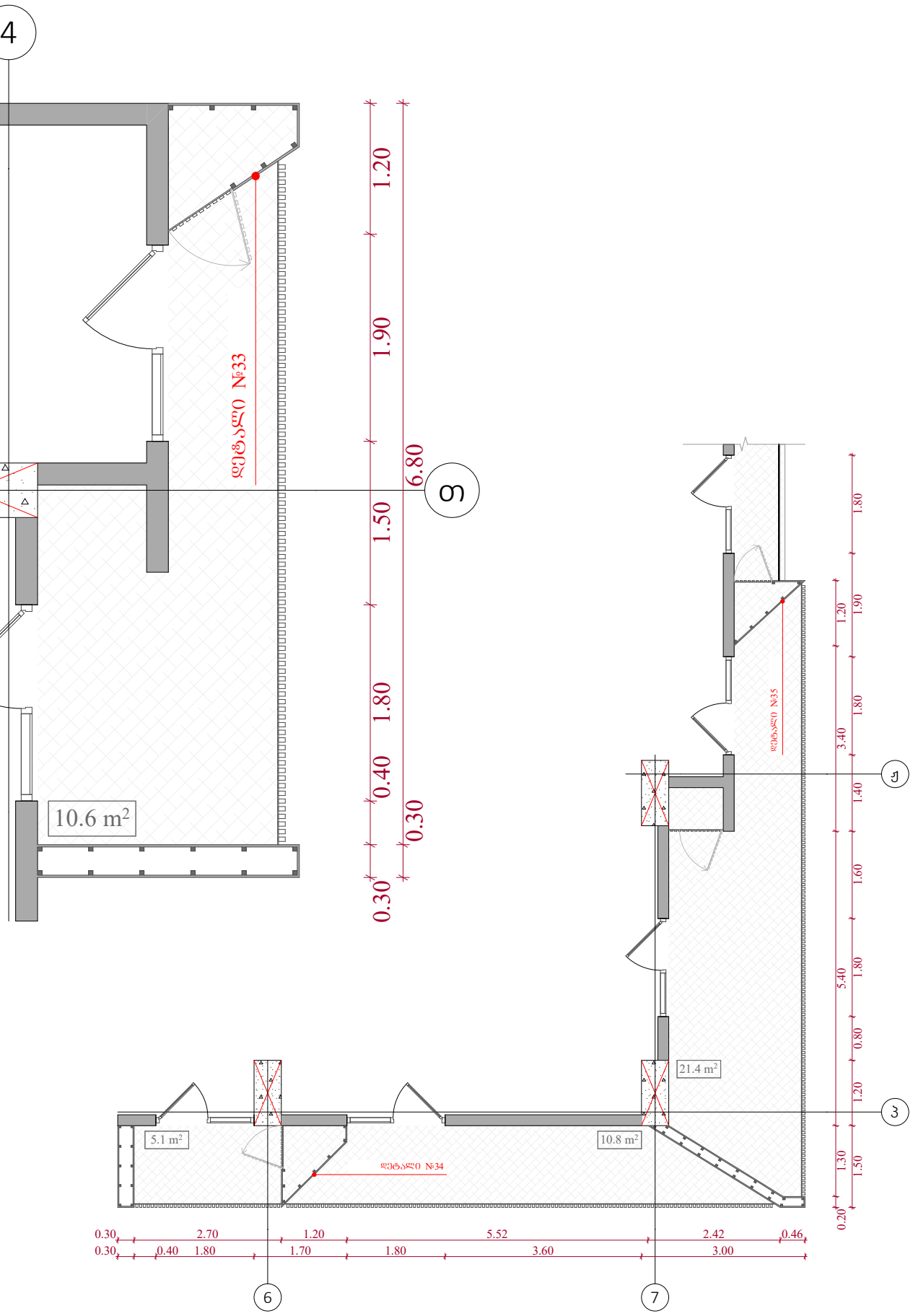

ობიექტის მისამართი

ს.კ. 01 10.06.022.010
შენობა #2
ქ.თბილისი,
პეტრე იბერის ქუჩის
შესახვევი N13

ფუნქციური დანიშნულება

მრავალბინიანი საცხოვრებელი სახლი



შემსრულებელი ორგანიზაცია

შპს სტუდიო ალფა სახლი

ს.კ. 404664573

დირექტორი
მ.პაპუკაშვილი

არქიტექტორი
მ.პაპუკაშვილი

გათბობა-გაგრილების აგრაგატის განთავსების ადგილის დეტალური ნახაზი +19.20 ნიშნულზე

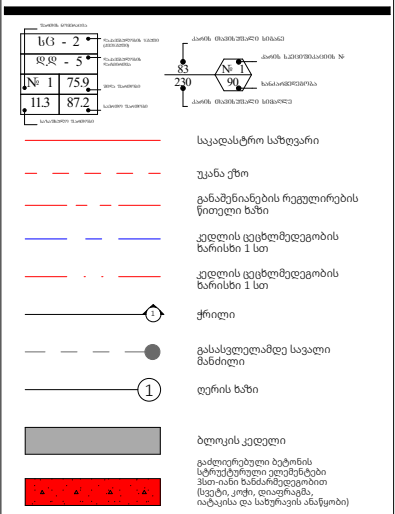

A - 3	
მასშტაბი	1:50, 1:100
თარიღი	22/04/2024
ფურცელი	ა-187

№	1	2	3	4	5	6	7	8	9	10
	შემაღლებულ-ამრეკლავიანის შიშველაში ზომებით 1800 X 2700 (ბლოკის ნომრებით)	შემაღლებულ-ამრეკლავიანის შიშველაში ზომებით 1800 X 2700 (ბლოკის ნომრებით)	შემაღლებულ-ამრეკლავიანის კარის ზომებით 1000 X 2700 (ბლოკის ნომრებით)	შემაღლებულ-ამრეკლავიანის კარის ზომებით 900 X 2700 (ბლოკის ნომრებით)	შემაღლებულ-ამრეკლავიანის კარის ზომებით 900 X 2700 (ბლოკის ნომრებით)	შემაღლებულ-ამრეკლავიანის შავნაპრა ზომებით 900 X 1600 (ბლოკის ნომრებით)	შემაღლებულ-ამრეკლავიანის შავნაპრა ზომებით 900 X 1600 (ბლოკის ნომრებით)	შემაღლებულ-ამრეკლავიანის შავნაპრა ზომებით 800 X 1600 (ბლოკის ნომრებით)	შემაღლებულ-ამრეკლავიანის შავნაპრა ზომებით 800 X 1600 (ბლოკის ნომრებით)	შემაღლებულ-ამრეკლავიანის შავნაპრა ზომებით 1800 X 1600 (ბლოკის ნომრებით)
ჭრილი										
ფასადი										
რაოდენობა	580	800	40	20	20	46	69	10	10	38

№	11	12	13	14	15	16	17	18	19	20
	შემაღლებულ-ამრეკლავიანის შავნაპრა ზომებით 1800 X 1600 (ბლოკის ნომრებით)	შემაღლებულ-ამრეკლავიანის შავნაპრა ზომებით 1600 X 1600 (ბლოკის ნომრებით)	შემაღლებულ-ამრეკლავიანის შავნაპრა ზომებით 1600 X 1600 (ბლოკის ნომრებით)	აღმოსავლეთის შიშველაში ზომებით 1800 X 2800 (ბლოკის ნომრებით)	აღმოსავლეთის შიშველაში ზომებით 1800 X 2800 (ბლოკის ნომრებით)	აღმოსავლეთის შიშველაში ზომებით 1800 X 2800 (ბლოკის ნომრებით)	აღმოსავლეთის კარის ზომებით 1000 X 3900 (ბლოკის ნომრებით)	აღმოსავლეთის კარის ზომებით 900 X 3900 (ბლოკის ნომრებით)	აღმოსავლეთის კარის ზომებით 900 X 3900 (ბლოკის ნომრებით)	აღმოსავლეთის შავნაპრა ზომებით 900 X 2800 (ბლოკის ნომრებით)
ჭრილი										
ფასადი										
რაოდენობა	37	10	5	3	2	1	2	1	1	3

ფუნქციური დანიშნულება	ობიექტის მისამართი	შემსრულებელი ორგანიზაცია	დირექტორი		ვიტრაჟების სპეციფიკაცია	საცხოვრებლის ვიტრაჟების სქემა	A - 3	
მრავალბინიანი საცხოვრებელი სახლი	ს.კ. 01 10.06.022.010 შენობა #2 ქ.თბილისი, პეტრე იბერის ქუჩის შესახვევი N13	შპს სტუდიო ალფა სახლი ს.კ. 404664573	მ.პაპუკაშვილი			23 სართულის ვიტრაჟების სქემა კომერციულის ვიტრაჟების სქემა	მასშტაბი	1:100, 1:75.16
			არქიტექტორი				თარიღი	22/04/2024
			მ.პაპუკაშვილი				ფურცელი	ა-188

№	21	22	23	24	25	26	27	28	29	30
	აწ2800მმ შავპრ.ალუ ზომა 900 X 2800 (ბაზაზე შარაგანდარი)	აწ3900მმ პანორამა ზომა 1800 X 3900 (ბაზაზე შარაგანდარი)	აწ3900მმ პანორამა ზომა 1800 X 3900 (ბაზაზე შარაგანდარი)	მწ2700მმ შავპრ.ალუ პანორამა ზომა 2000 X 2700 (ბაზაზე შარაგანდარი)	მწ2700მმ შავპრ.ალუ პანორამა ზომა 1800 X 2700 (ბაზაზე შარაგანდარი)	მწ2700მმ შავპრ.ალუ პანორამა ზომა 1800 X 2700 (ბაზაზე შარაგანდარი)	აწ2700მმ პანორამა ზომა 1800 X 2700 (ბაზაზე შარაგანდარი)	აწ3000მმ პანორამა ზომა 1000 X 3000 (ბაზაზე შარაგანდარი)	აწ3000მმ პანორამა ზომა 1000 X 3000 (ბაზაზე შარაგანდარი)	მწ2700მმ შავპრ.ალუ პანორამა ზომა 1000 X 2700 (ბაზაზე შარაგანდარი)
ჭრილი	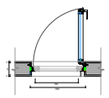	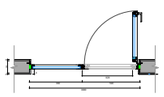	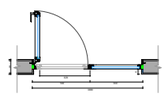	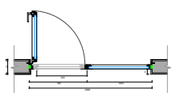	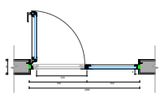	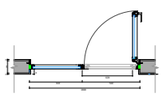	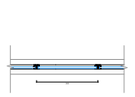	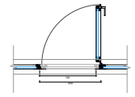	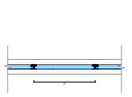	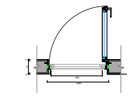
ხედი	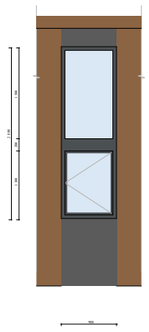	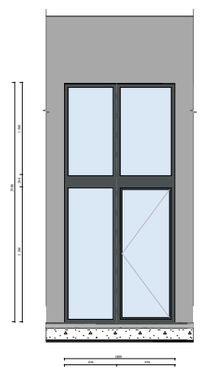	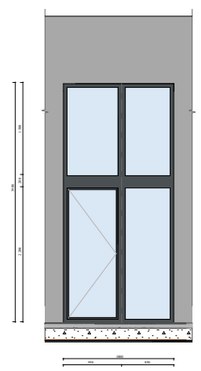				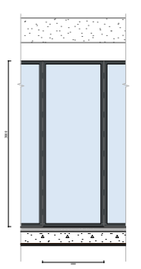	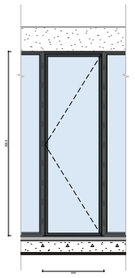	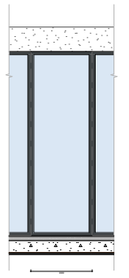	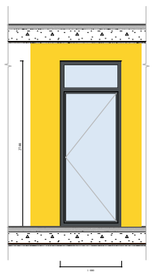
რაოდენობა	2	29	40	3	38	27	4	14	35	1

№	31	32	33	34	35	36	37	38	39	40
	მწ2700მმ შავპრ.ალუ ზომა 900 X 2700 (ბაზაზე შარაგანდარი)	მწ2700მმ ალუ ზომა 900 X 2700 (ბაზაზე შარაგანდარი)	მწ1600მმ შავპრ.ალუ ზომა 900 X 1600 (ბაზაზე შარაგანდარი)	მწ1600მმ შავპრ.ალუ ზომა 900 X 1600 (ბაზაზე შარაგანდარი)	მწ1600მმ შავპრ.ალუ ზომა 800 X 1600 (ბაზაზე შარაგანდარი)	მწ1600მმ შავპრ.ალუ ზომა 800 X 1600 (ბაზაზე შარაგანდარი)	მწ1600მმ შავპრ.ალუ ზომა 1800 X 1600 (ბაზაზე შარაგანდარი)	მწ1600მმ შავპრ.ალუ ზომა 1800 X 1600 (ბაზაზე შარაგანდარი)	აწ5400მმ პანორამა ზომა 1000 X 5400 (ბაზაზე შარაგანდარი)	აწ5400მმ პანორამა ზომა 1000 X 5400 (ბაზაზე შარაგანდარი)
ჭრილი	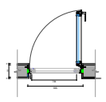	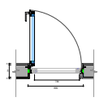	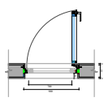	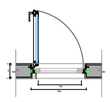	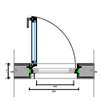	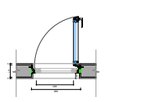	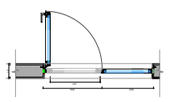	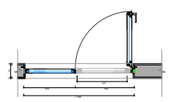	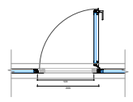	
ხედი	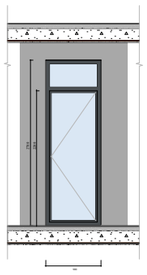	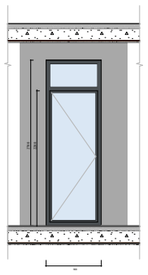	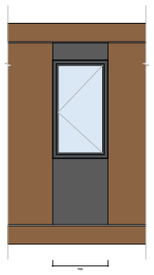	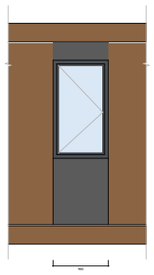	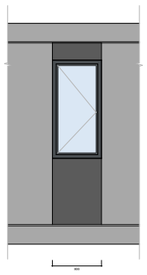	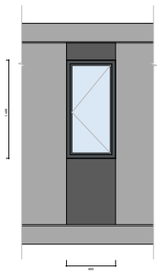	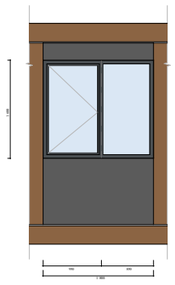	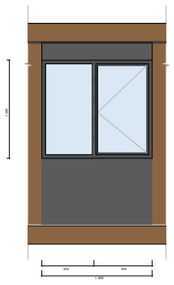	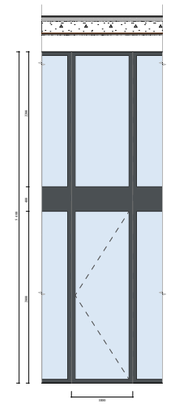	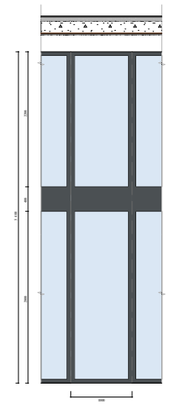
რაოდენობა	1	1	2	3	1	1	2	1	9	40

ფუნქციური დანიშნულება	ობიექტის მისამართი	შემსრულებელი ორგანიზაცია	დირექტორი		ვიტრაჟების სპეციფიკაცია	საცხოვრებლის ვიტრაჟების სქემა	A - 3
მრავალბინიანი საცხოვრებელი სახლი	ს.კ. 01 10.06.022.010 შენობა #2 ქ.თბილისი, პეტრე იბერის ქუჩის შესახვევი N13	შპს სტუდიო ალფა სახლი	მ.პაპუკაშვილი			23 სართულის ვიტრაჟების სქემა	მასშტაბი 1:75.16, 1:100
		ს.კ. 404664573	არქიტექტორი			კომერციულის ვიტრაჟების სქემა	თარიღი 22/04/2024
			მ.პაპუკაშვილი				ფურცელი ა-189

№	41	42	43	44	45	46	47	48	49	50
	ალუმინის შპაღლიანი ფანჯარა 900 X 5400 (ტიპის შესაბამისად)	ალუმინის შპაღლიანი ფანჯარა 800 X 5400 (ტიპის შესაბამისად)	ალუმინის ასარე ფანჯარა 1000 X 5400 (ტიპის შესაბამისად)	ალუმინის შპაღლიანი ფანჯარა 2000 X 5400 (ტიპის შესაბამისად)	ალუმინის შპაღლიანი ფანჯარა 1800 X 5400 (ტიპის შესაბამისად)	ალუმინის შპაღლიანი ფანჯარა 1800 X 5400 (ტიპის შესაბამისად)	ალუმინის შპაღლიანი ფანჯარა 1800 X 5400 (ტიპის შესაბამისად)	ალუმინის შპაღლიანი ფანჯარა 1800 X 5400 (ტიპის შესაბამისად)	ალუმინის შპაღლიანი ფანჯარა 1600 X 5400 (ტიპის შესაბამისად)	ალუმინის შპაღლიანი ფანჯარა 2000 X 5400 (ტიპის შესაბამისად)
ჭრილი	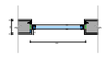		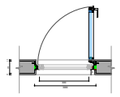	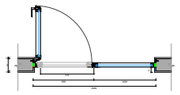	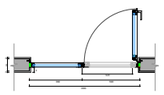	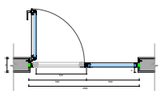	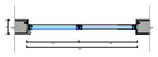	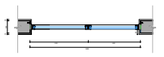	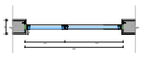	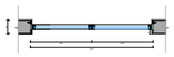
ფასადი	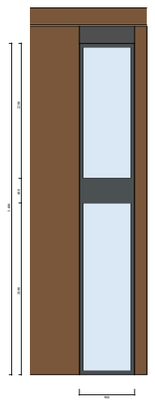	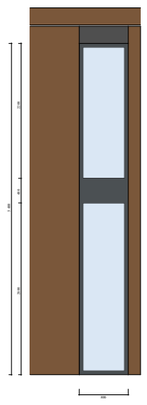	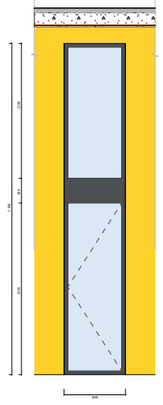	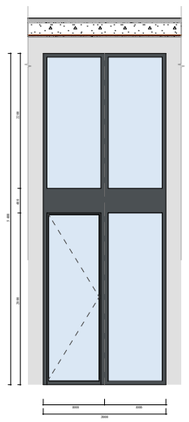	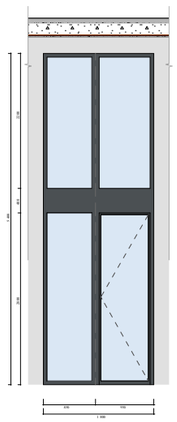	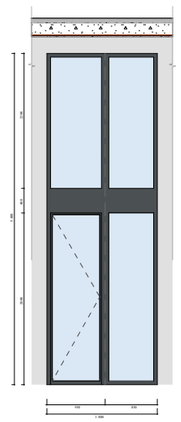	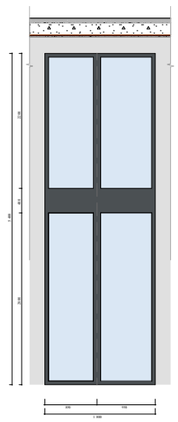	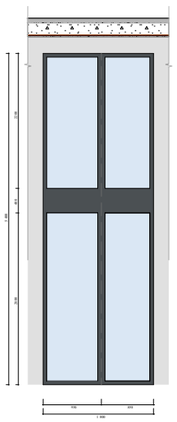	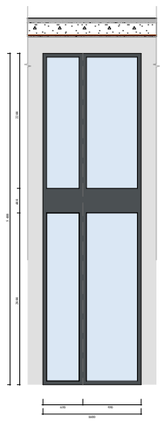	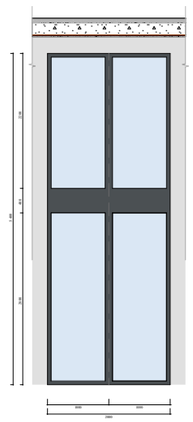
რაოდენობა	8	1	1	3	16	23	11	15	1	2

ფუნქციური დანიშნულება	ობიექტის მისამართი	შემსრულებელი ორგანიზაცია	დირექტორი		ვიტრაჟების სპეციფიკაცია	A - 3
მრავალბინიანი საცხოვრებელი სახლი	ს.კ. 01 10.06.022.010 შენობა #2 ქ.თბილისი, პეტრე იბერის ქუჩის შესახვევი N13	შპს სტუდიო ალფა სახლი ს.კ. 404664573	მ.პაპუკაშვილი		საცხოვრებლის ვიტრაჟების სექცია 23 სართულის ვიტრაჟების სექცია კომერციულის ვიტრაჟების სექცია	მასშტაბი 1:75.16, 1:100 თარიღი 22/04/2024 ფურცელი ა-190
			არქიტექტორი მ.პაპუკაშვილი			

გაძლიერებული ბეტონის სვეტები 0.50X0.50; 0.50X0.80;
0.50X1.00; 0.50X1.20 0.50X1.40 0.50X1.50 ცვლილებები 2 ს0.

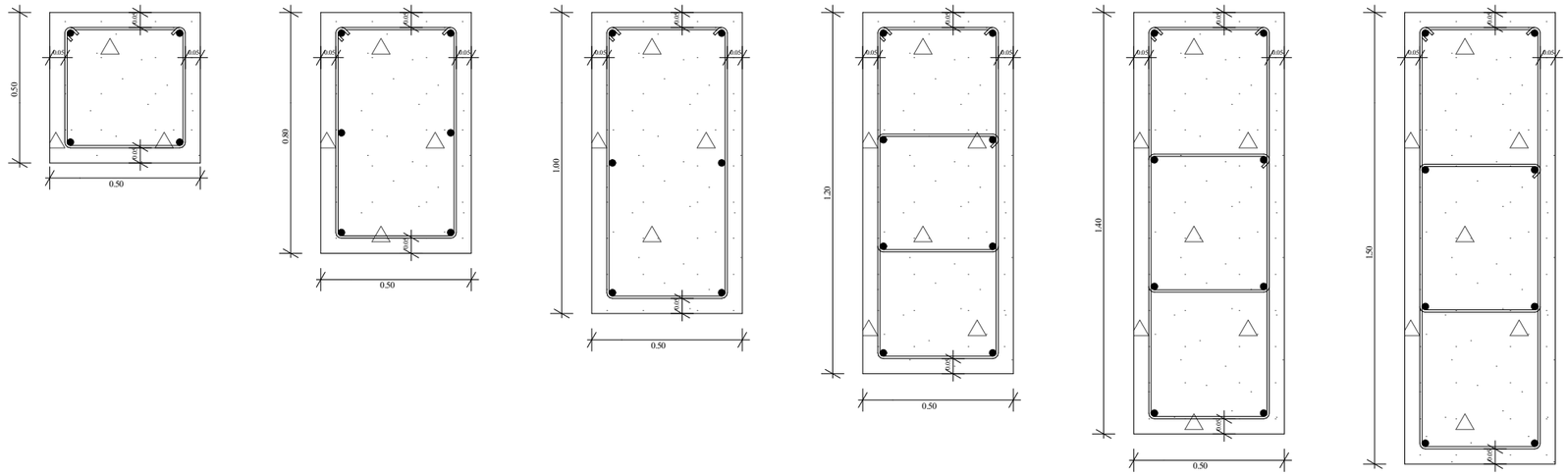

გაძლიერებული ბეტონის კედელი გზა-კიბის შემომზღუდავები
ცვლილება 2ს0.

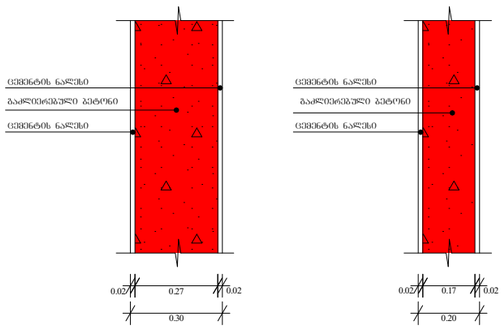

ბლოკის კედელი ოთახებს შორის გამყოფი
ტიხრები ცვლილება 1 ს0.

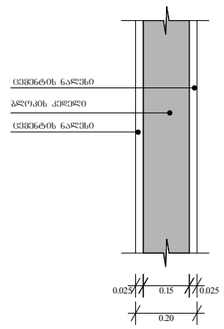

გაძლიერებული ბეტონის კოჭი იატაკის და სახურავის ფილა 0.20

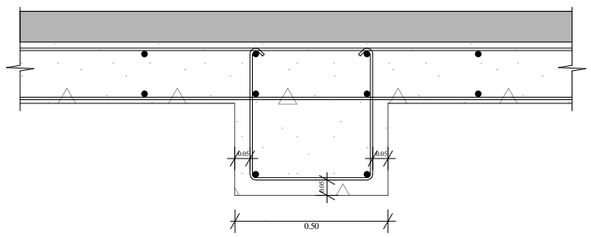

ფუნქციური დანიშნულება	ობიექტის მისამართი	შემსრულებელი ორგანიზაცია	დირექტორი		გაძლიერებული ბეტონის კედლის სვეტის კოჭისა და ბლოკის კედლის სპეციფიკაცია	A - 3
მრავალბინიანი საცხოვრებელი სახლი	ს.კ. 01 10.06.022.010 შენობა #2 ქ.თბილისი, პეტრე იბერის ქუჩის შესახვევი N13	შპს სტუდიო ალფა სახლი ს.კ. 404664573	მ.პაპუკაშვილი			მასშტაბი 1:20
			არქიტექტორი			თარიღი 22/04/2024
			მ.პაპუკაშვილი			ფურცელი ა-191