ნახაზის N#, ტიპი	
პროექტის დასახელება:	
ობიექტის მისამართი:	
ქ. ყაზბეგის ქუჩა N#104, ბინა N#104, 221110	
მშენებლობის ეტაპი	
შპს. ტექნიკური ზედამხედველობა	
შპს. "აზიმუტ L.T.D. "azimut"	
ავტორი:	
ბინის ფართობი 1317 მ²	
ბინის ფართობი 1304.0 მ²	
აივნის ფართობი 113.7 მ²	
აივნის ფართობი 131.7 მ²	
ბინის ფართობი 1317 მ²	
ბინის ფართობი 16.5 მ²	
საბანაო ფართობი 16.7 მ²	
ბინის ფართობი 1020 მ²	
ნახაზის დასახელება	
ტიპიური სართული (მეორე, მესამე, მეოთხე, მეხუთე, მეექვსე, მეშვიდე სართული)	
1 ბინის ფართობი 1020 მ²	
ფასადის ელემენტების ტიპი	
ალუმინის ტიხარი	
ფანჯრის

ფორმატი A3

თარიღი 2024

ექსპლიკაცია

საერთო ფართი	130.2 მ²
დამხმარე ფართი	9.4 მ²
კიბის უჯრედი	16.5 მ²
სასარგებლო ფართი (ხიდი)	27 მ²
მოცემების ფართი	1047.4 მ²
კ2-ის ფართი	194.1 მ²
სამშენებლო ფართი	1047.4 მ²

კოორდინატი ნიშნები

0.000

ძირ. ნიშნული 462.80 m
ზღვის ბაროსთან აბსოლუტში

■ ფასადიდანაო ჰიდრო

წყლის გადაგდების მიმართულება

დამკვეთი:

მესაკუთრე:
შ.პ.ს. "აზიმუტი"
L.T.D. "azimuti"

პროექტის სახელწოდება

სასაყრელო შენობა
ქ. თბილისის, ღიდუბის ხარისხიანი-საცდელი მეურნეობა, ს/კ 01.72.14.187.001

II სართულის გეგმა

მ. 1:200

საპროექტო ორგანიზაცია

შ.პ.ს. "აზიმუტი"
L.T.D. "azimuti"
მის: თბილისი,
ვაჟა ფშაველას გამზ №70ბ.
ტელ: 2211110
azimuti2012@gmail.com

პროექტის ავტორი

არქიტექტორი: ლაშა დანელია
პრეზიდენტი: მ. ნიკოლეიშვილი
არქიტექტორი: ლ. დანელია

სტადია: არქ. პროექტი

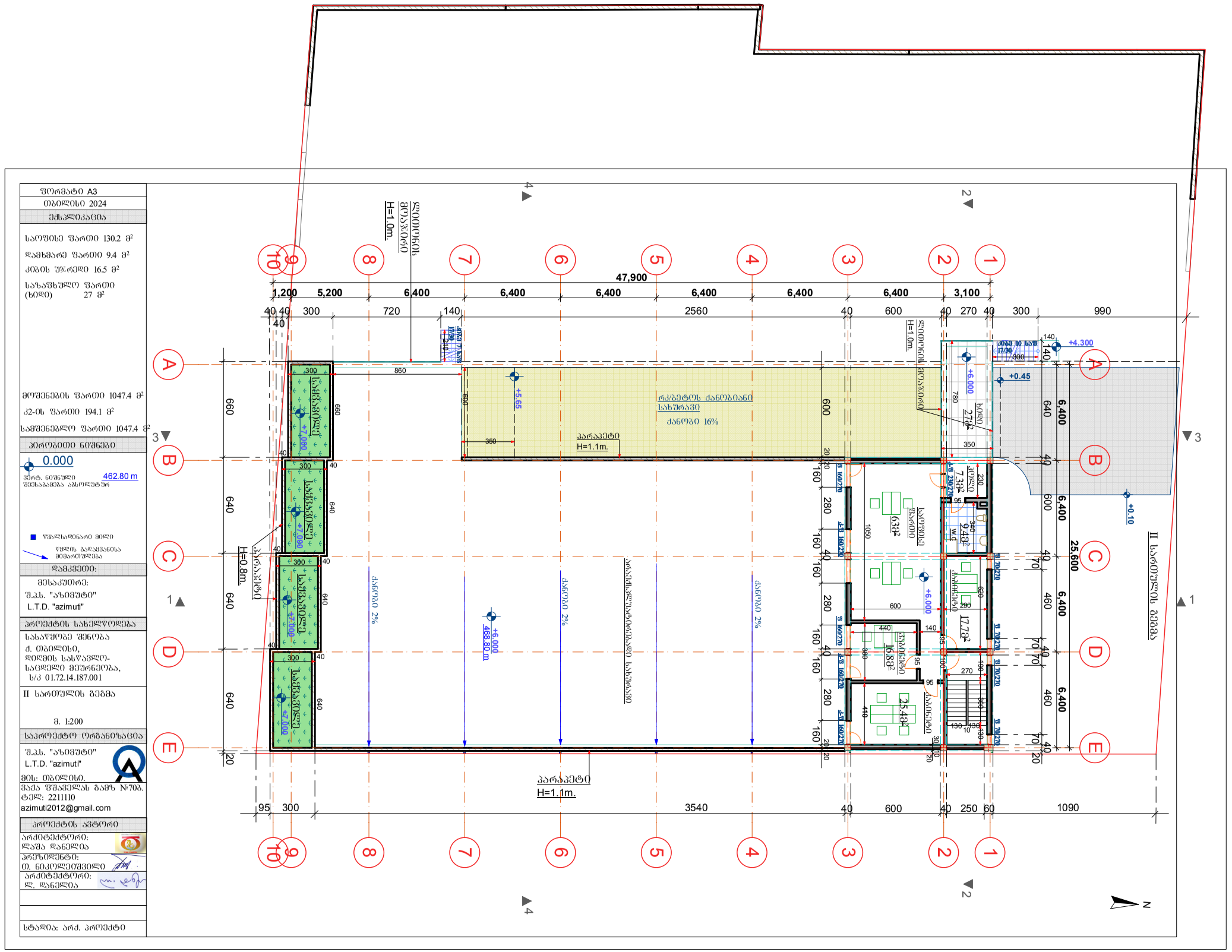
47,900
1,200 5,200 6,400 6,400 6,400 6,400 6,400 6,400 3,100
40 40 300 720 140 2560 40 600 40 270 40 300 990
660 640 640 640

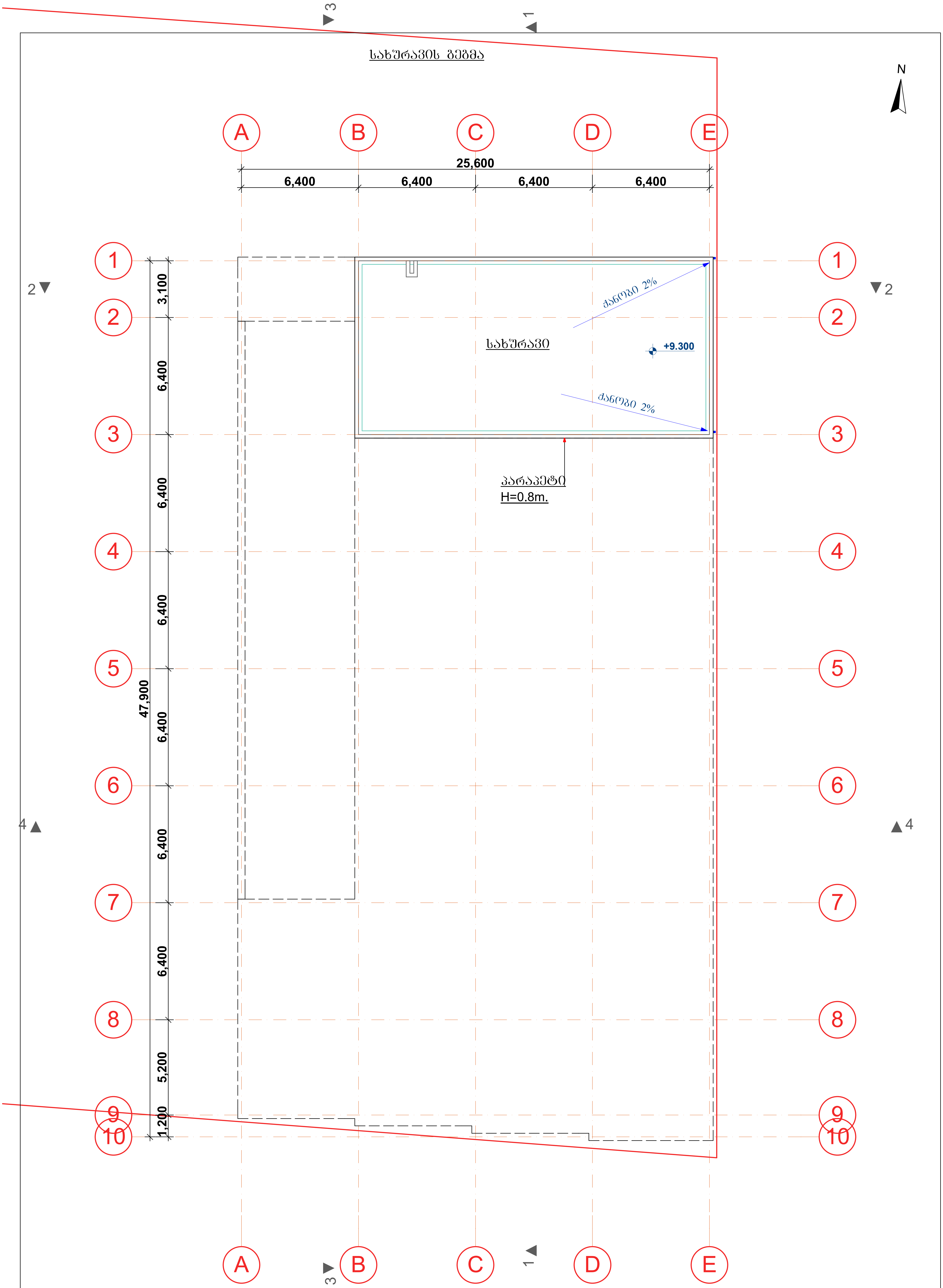

ფორმატი A3

თბილისი 2024

ექსპლიკაცია

სამშენებლო ფართი 194 მ²

პირობითი ნიშნები

0.000 პირ. ნიშნული შეესაბამება აბსოლუტურ 462.80 m

წყალსაწრეტი მილი

წყლის გადაყვანის მიმართულება

დამკვეთი:

მესაკუთრე:
შ.პ.ს. "აზიმუთი"
L.T.D. "azimuti"

პროექტის სახელწოდება

სასაწყობო შენობა
ქ. თბილისი,
დიღმის სასწავლო-
საცდელი მეურნეობა,
ს/კ 01.72.14.187.001

სახურავის გეგმა

მ. 1:200

საპროექტო ორგანიზაცია

შ.პ.ს. "აზიმუთი"
L.T.D. "azimuti"
მის: თბილისი.
ვაჟა ფშაველას გამზ №70ბ.
ტელ: 2211110
azimuti2012@gmail.com

პროექტის ავტორი

არქიტექტორი:
ლაშა დანელია

კონსტრუქტორი:
ი. ნიკოლეიშვილი

არქიტექტორი:
ლ. დანელია

სტადია: არქ. პროექტი