S.p.s "kirkitaZe da kompania" (s/n416294067)

L.T.D "KIRKITADZE & COMPANY"

pekinis q. #27 t: 2 37 23 00 mob: 5 99 56 22 76, faqsi: 2 37 23 00

Pekini str. N 27 tel: 2 37 23 00 mob: 5 99 56 22 76, fax: 2 37 23 00

qalaqi Tbilisi, vaJa-fSavelas gamziri, #70, petre qavTaraZis quCa, #1 (s/k: 01.14.03.038.067; 01.14.03.038.066, 01.14.03.038.038 da 01.14.03.038.051)
Sps ,,ai ji develofmenT jorjia" (I/D: 404851503) sakuTrebaSi arsebuli 19553, 16051, 268 da 35 kv.m. arasasoflo-sameurneo
daniSnulebis miwis nakveTis da misi mimdebare teritoriis topografiuli

gegma

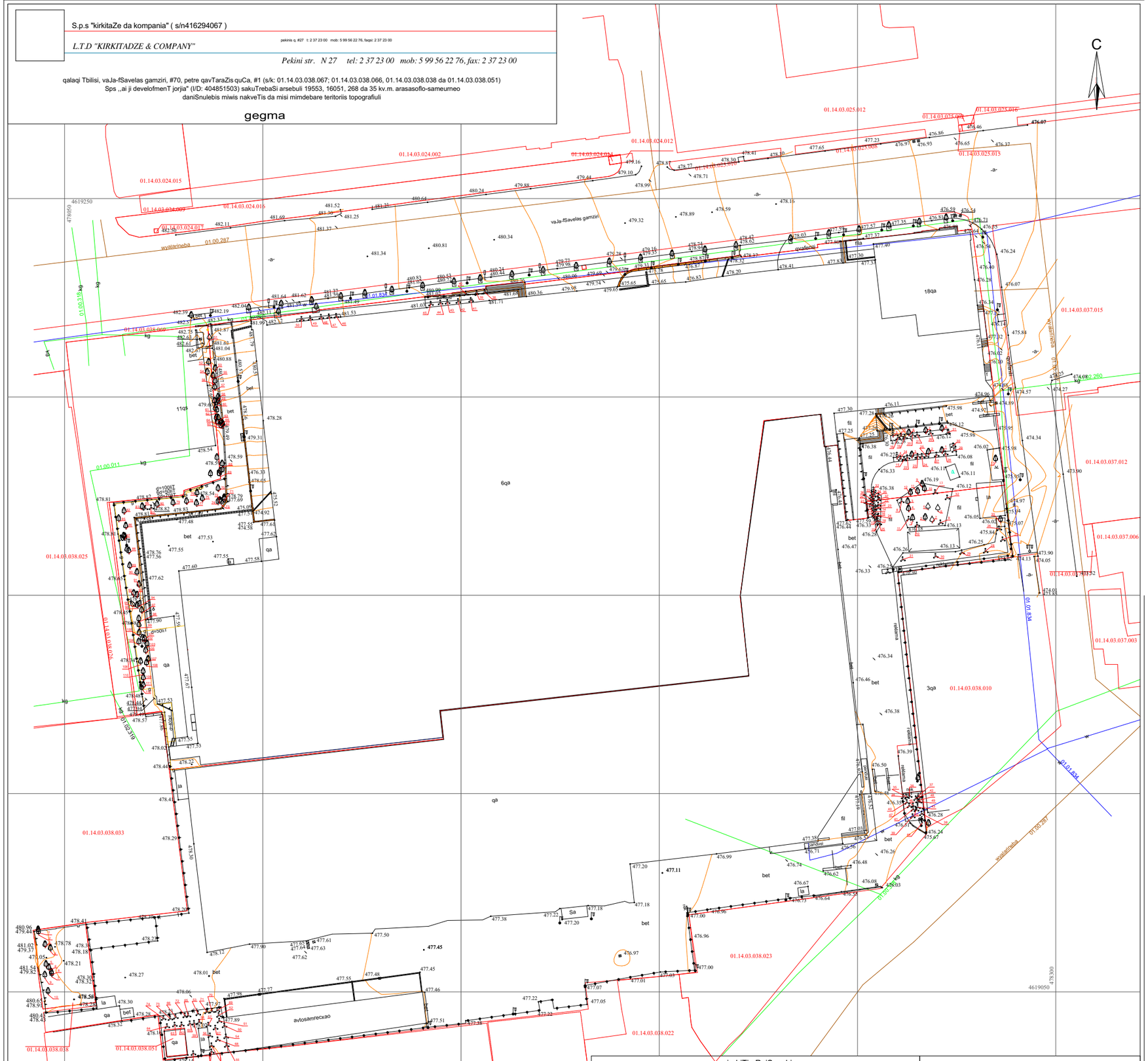

pirobiTi aRniSvnebi

WGS 1984 -is koordinatTa sistemis UTM proeqcia

01.17.14.001.229	sakadastro sazRvari sakadastro kodi	la	lITonis arasacxovrebeli Senoba		mTavari izohifsi
01.00.038	xazovani nageboba sakadastro kodi	fila	ezos mopirkeTeba filiT		damxmare izohifsi
01.00.287				425.36	simaRlis niSnuli
01.00.086		bet	betonis safari		sameTvalyureo Wa gazi
qa	qvis sacxovrebeli Senoba	qvafenili	gza safariT(qvafenili)		
qa	qvis arasacxovrebeli Senoba		qvis kedeli 1 metraze meti		gare ganaTeba
	farduli		qvis kedeli 1 metraze nakleb		
Sa	SuSis arasacxovrebeli Senoba		sayrdeni kedeli		wlevvovani xe
	gza safariT (asfaltiT)		lITonis Robe		foTovani xe
					buCqovani mcenare

SeniSvna: 1) gegmaze datanilia sajaro reestrSi registrirebuli nakveTis sazRvrebi
2) vinaidan gegmaze datanilia mxolod registrirebuli miwisqveSa komunikaciebi maTi mdebareobebis dazusteba moxdes yvela komunikaciis warmomadgenlebTan

S.p.s. "kirkitaZe da kompania" (s/n416294067)

pekinis q. #27/10 t: 2 37 23 00 mob: 5 99 56 22 76, faqsi: 2 37 23 00

L.T.D "KIRKITADZE & COMPANY"

Pekini str. N 27/10 tel: 2 37 23 00 mob: 5 99 56 22 76, fax: 2 37 23 00

www. kirkitadze.ge *kirkitadze@mail.ru*

direqtori:		r. kirkitaZe
azoma:		g. xarabaZe m. isaevi
daxaza:		e. kvekvecia
damkveTi		Sps ,,ai ji develofmenT jorjia"
masStabi: 1:500		11.08.2023w.

מנהל הפרויקט	ד"ר מיכאל מלמד	
מנהל הפרויקט מט"ש	ד"ר מיכאל מלמד	
מנהל הפרויקט חשמל	ד"ר מיכאל מלמד	
מנהל הפרויקט מים	ד"ר מיכאל מלמד	
מנהל הפרויקט תקשורת	ד"ר מיכאל מלמד	
מנהל הפרויקט מיזוג	ד"ר מיכאל מלמד	
מנהל הפרויקט כיבוי	ד"ר מיכאל מלמד	
מנהל הפרויקט גז	ד"ר מיכאל מלמד	
מנהל הפרויקט מעליות	ד"ר מיכאל מלמד	
מנהל הפרויקט מתח נמוך	ד"ר מיכאל מלמד	
מנהל הפרויקט מתח גבוה	ד"ר מיכאל מלמד	
מנהל הפרויקט אקוסטיקה	ד"ר מיכאל מלמד	
מנהל הפרויקט אבטחה	ד"ר מיכאל מלמד	
מנהל הפרויקט תנועה	ד"ר מיכאל מלמד	
מנהל הפרויקט תאורה	ד"ר מיכאל מלמד	
מנהל הפרויקט נגישות	ד"ר מיכאל מלמד	
מנהל הפרויקט בטיחות	ד"ר מיכאל מלמד	
מנהל הפרויקט איכות הסביבה	ד"ר מיכאל מלמד	
מנהל הפרויקט מבנה	ד"ר מיכאל מלמד	
מנהל הפרויקט קונסטרוקציה	ד"ר מיכאל מלמד	
מנהל הפרויקט אדריכלות	ד"ר מיכאל מלמד	
מנהל הפרויקט	ד"ר מיכאל מלמד	

מנהל הפרויקט	ד"ר מיכאל מלמד	
מנהל הפרויקט מט"ש	ד"ר מיכאל מלמד	
מנהל הפרויקט חשמל	ד"ר מיכאל מלמד	
מנהל הפרויקט מים	ד"ר מיכאל מלמד	
מנהל הפרויקט תקשורת	ד"ר מיכאל מלמד	
מנהל הפרויקט מיזוג	ד"ר מיכאל מלמד	
מנהל הפרויקט כיבוי	ד"ר מיכאל מלמד	
מנהל הפרויקט גז	ד"ר מיכאל מלמד	
מנהל הפרויקט מעליות	ד"ר מיכאל מלמד	
מנהל הפרויקט מתח נמוך	ד"ר מיכאל מלמד	
מנהל הפרויקט מתח גבוה	ד"ר מיכאל מלמד	
מנהל הפרויקט אקוסטיקה	ד"ר מיכאל מלמד	
מנהל הפרויקט אבטחה	ד"ר מיכאל מלמד	
מנהל הפרויקט תנועה	ד"ר מיכאל מלמד	
מנהל הפרויקט תאורה	ד"ר מיכאל מלמד	
מנהל הפרויקט נגישות	ד"ר מיכאל מלמד	
מנהל הפרויקט בטיחות	ד"ר מיכאל מלמד	
מנהל הפרויקט איכות הסביבה	ד"ר מיכאל מלמד	
מנהל הפרויקט מבנה	ד"ר מיכאל מלמד	
מנהל הפרויקט קונסטרוקציה	ד"ר מיכאל מלמד	
מנהל הפרויקט אדריכלות	ד"ר מיכאל מלמד	
מנהל הפרויקט	ד"ר מיכאל מלמד	

מנהל הפרויקט	ד"ר מיכאל מלמד			
מנהל הפרויקט מט"ש	ד"ר מיכאל מלמד			
מנהל הפרויקט חשמל	ד"ר מיכאל מלמד			
מנהל הפרויקט מים	ד"ר מיכאל מלמד			
מנהל הפרויקט תקשורת	ד"ר מיכאל מלמד			
מנהל הפרויקט מיזוג	ד"ר מיכאל מלמד			
מנהל הפרויקט כיבוי	ד"ר מיכאל מלמד			
מנהל הפרויקט גז	ד"ר מיכאל מלמד			
מנהל הפרויקט מעליות	ד"ר מיכאל מלמד			
מנהל הפרויקט מתח נמוך	ד"ר מיכאל מלמד			
מנהל הפרויקט מתח גבוה	ד"ר מיכאל מלמד			
מנהל הפרויקט אקוסטיקה	ד"ר מיכאל מלמד			
מנהל הפרויקט אבטחה	ד"ר מיכאל מלמד			
מנהל הפרויקט תנועה	ד"ר מיכאל מלמד			
מנהל הפרויקט תאורה	ד"ר מיכאל מלמד			
מנהל הפרויקט נגישות	ד"ר מיכאל מלמד			
מנהל הפרויקט בטיחות	ד"ר מיכאל מלמד			
מנהל הפרויקט איכות הסביבה	ד"ר מיכאל מלמד			
מנהל הפרויקט מבנה	ד"ר מיכאל מלמד			
מנהל הפרויקט קונסטרוקציה	ד"ר מיכאל מלמד			
מנהל הפרויקט אדריכלות	ד"ר מיכאל מלמד			
מנהל הפרויקט	ד"ר מיכאל מלמד	

ԱՇԽԱՏԱՆՔԱՅԻՆ ԳԾԱՊԼԱՆ

ՀԱՍՑԵԻ ԱՆՎԱՆՈՒՄ, ՀԱՍՑԵԻ ՆՇԱՆԱԿՈՒԹՅՈՒՆ.
ԱՇԽԱՏԱՆՔՆԵՐԻ ԿԱՏԱՐՄԱՆ ԺԱՄԿԵՏՆԵՐԻ ՀԱՄԱՁԱՅՆԵՑՎԱԾ ԱՇԽԱՏԱՆՔԱՅԻՆ ԳԾԱՊԼԱՆ

ՀԱՍՑԵԻ ՏԵՂԱԿԱՅՈՒՄ:
ՀԱՅԱՍՏԱՆԻ ՀԱՆՐԱՊԵՏՈՒԹՅՈՒՆ, ԿՈՏԱՅՔԻ ՄԱՐԶ, ԳԱՎԱՌ ՀԱՄԱՅՆՔ, ԳԱՎԱՌ ՔԱՂԱՔԻ ՏԱՐԱԾՔ, ՀԱՍՑԵ 1

ՀԱՍՑԵԻ ՀԱՍՑԵ (ՍԱՀՄԱՆԱԿՈՒՄ)

ԱՆՇԱՐԺՈՒԹՅԱՆ ՀԱՐԱԲԵՐՈՒԹՅԱՄԲ:

ՀՀ, Տ. Ղազարյան	ճարտարապետ
ՀՀ, Ա.Ա.Ղարիբյան	ճարտարապետ
ՀՀ, Ե.Ա.Հովհաննիսյան	ճարտարապետ
ՀՀ, Հ. Ամիրխանյան	ճարտարապետ
ՀՀ, Ե. Թոփուզյան	գլխավոր ճարտարապետ
ՀՀ, Ա. Ղազարյան	գլխավոր նախագծող

ՄԱՍՇՏԱԲԱՅԻՆ ՀԱՄԱՐ	1:1000

ՀԱՏ.	ՀԱՏԱԿԻ ԱՆՎԱՆՈՒՄ	ՀԱՏԱԿԻ ՔԱՆԱԿ
1		

ՀԱՏԱԿԻ ՀԵՂԻՆԱԿ	
ՀԱՏԱԿԻ ՍՏՈՒԳԱԾ	

ՀԱՏ.	ՓՈՓՈԽՈՒԹՅԱՆ ՀԱՄԱՐ	ՀԱՍՑԵԻ ՆՇԱՆԱԿՈՒԹՅՈՒՆ

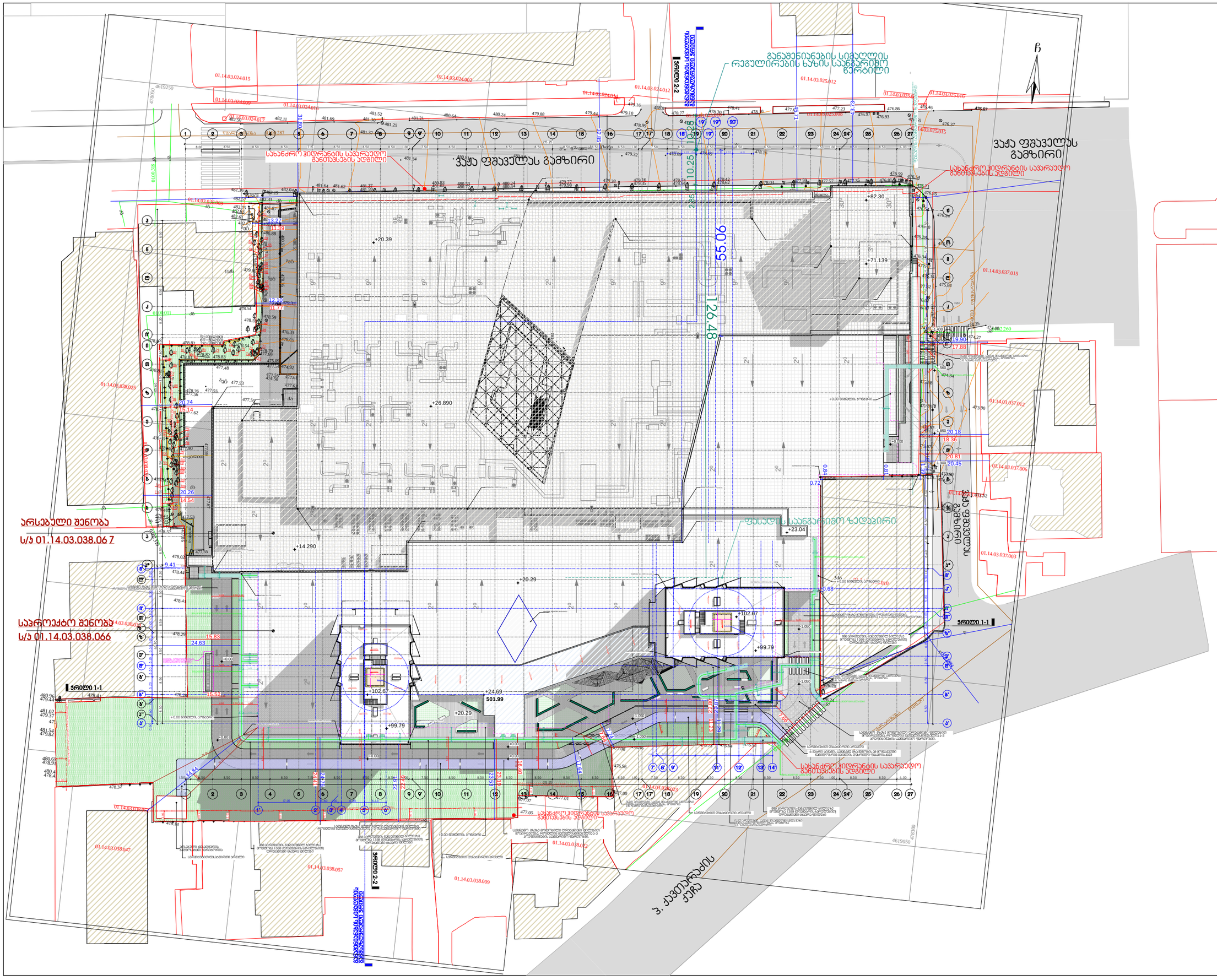

პროექტის დასახელება:

სითი მოლი - საბურთალო

ექსპერტიზა

შენიშვნები:

ყველა შეუსაბამობა სამშენებლო სამუშაოების დაწყებამდე აუცილებლად უნდა ეცნობოს არქიტექტორს.

საპროექტო ნახაზი

გენ. გეგმა

მასშტაბი 1:1000

საავტორო ჯგუფი:

არქ. გ. ჭყონია

არქ. გ.სამხარაძე

არქ. დ.დანელია

არქ. ბ. ბალიაშვილი

არქ. დ. ლორთქიფანიძე

არქ. ა. ჩიქოვანი

თარიღი	5/13/2024	ფურცელი
გვ.რაოდ.	გვერდი	A3
	2	