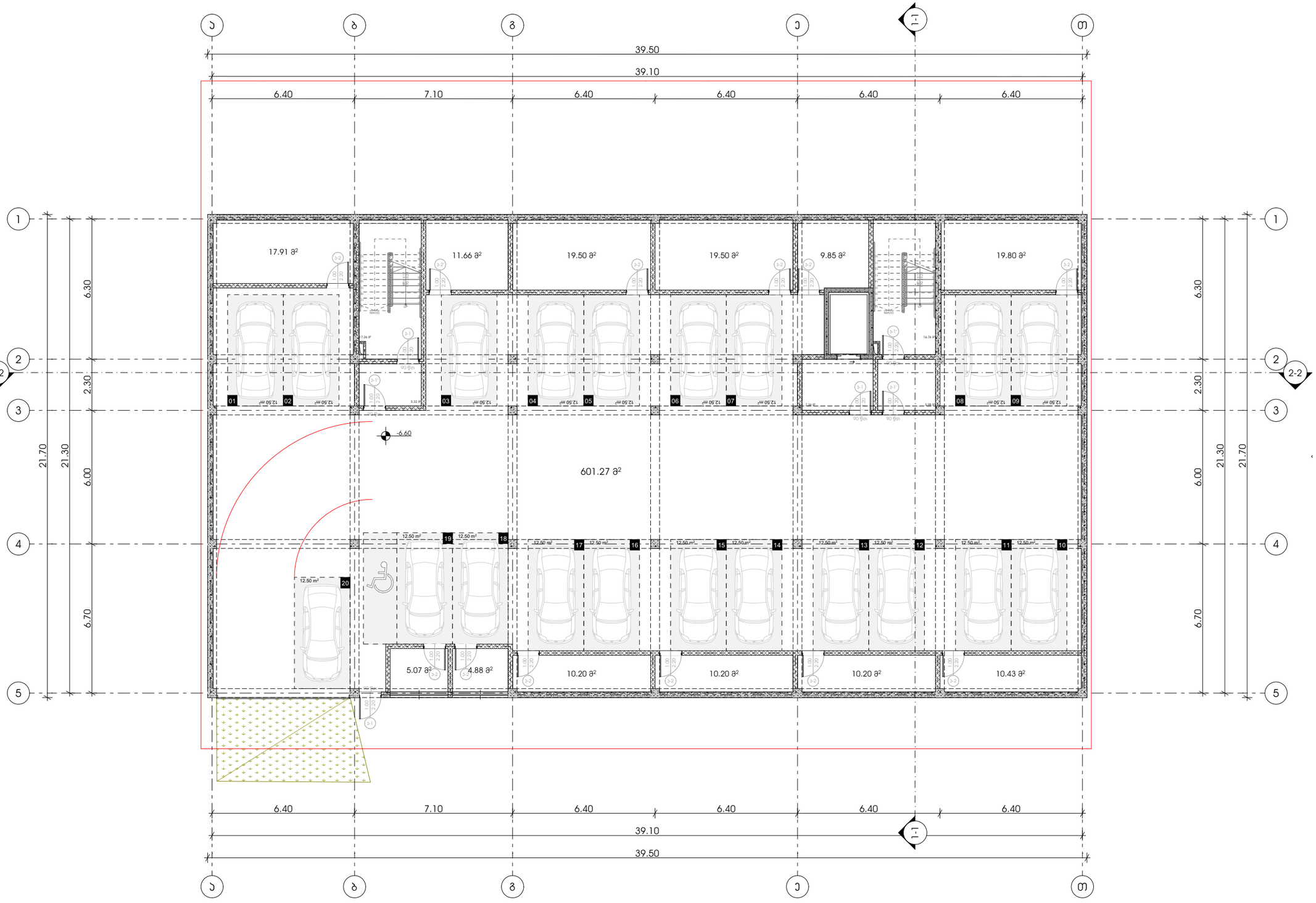

METRIC

პროექტი
მრავალბინიანი
საცხოვრებელი სახლი

პროექტის მისამართი
ქალაქი თბილისი, ცაცხვების IV
შესახვევი N6 ; N8
01.10.18.009.930

პრ. არქიტექტორი
ე. ურუშაძე (მთ. არქიტექტორი)
გ. სარიშვილი

ნახაზი-ფურცელი
გეგმა -6.600 ნიშნულზე

ტექ.ეკონომიკური მონაცემები

A3 ფორმატი

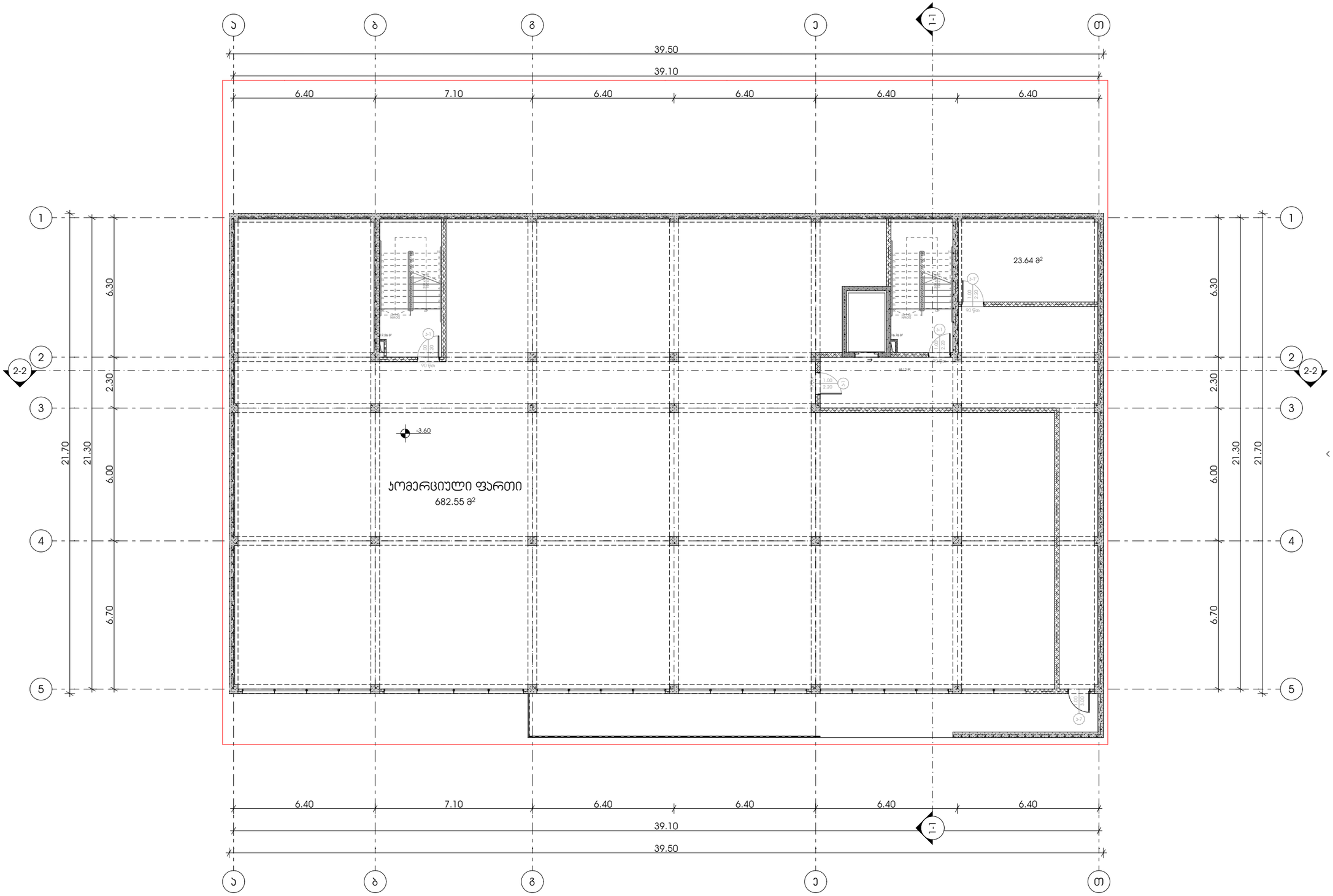

M E T R I C

პროექტი
მრავალბინიანი
საცხოვრებელი სახლი

პროექტის მისამართი
ქალაქი თბილისი, ცაცხვების IV
შესახვევი N6 ; N8
01.10.18.009.930

პრ. არქიტექტორი
ე. ურუშაძე (მთ. არქიტექტორი)
გ. სარიშვილი

ნახაზი-ფურცელი
გეგმა -3.600 ნიშნულზე

ტექ.ეკონომიკური მონაცემები

A3 ფორმატი

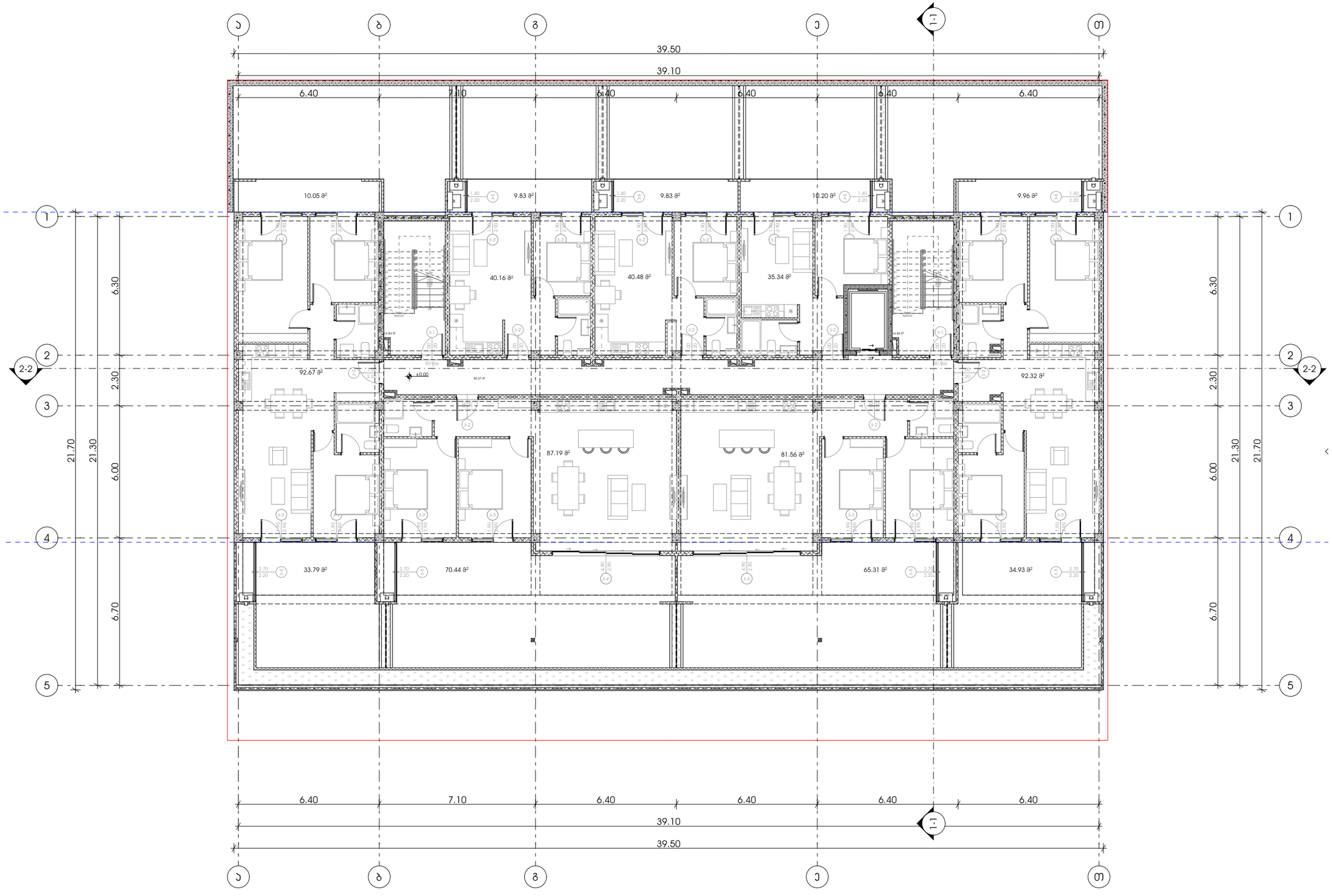

პროექტი
მრავალბინიანი
საცხოვრებელი სახლი

პროექტის მისამართი
ქალაქი თბილისი, ცაცხვების IV
შესახვევი N6 ; N8
01.10.18.009.930

პრ. არქიტექტორი
ე. ურუშაძე (მთ. არქიტექტორი)
გ. სარიშვილი

ნახაზი-ფურცელი
გეგმა +0.000 ნიშნულზე

ტექ.ეკონომიკური მონაცემები

A3 ფორმატი

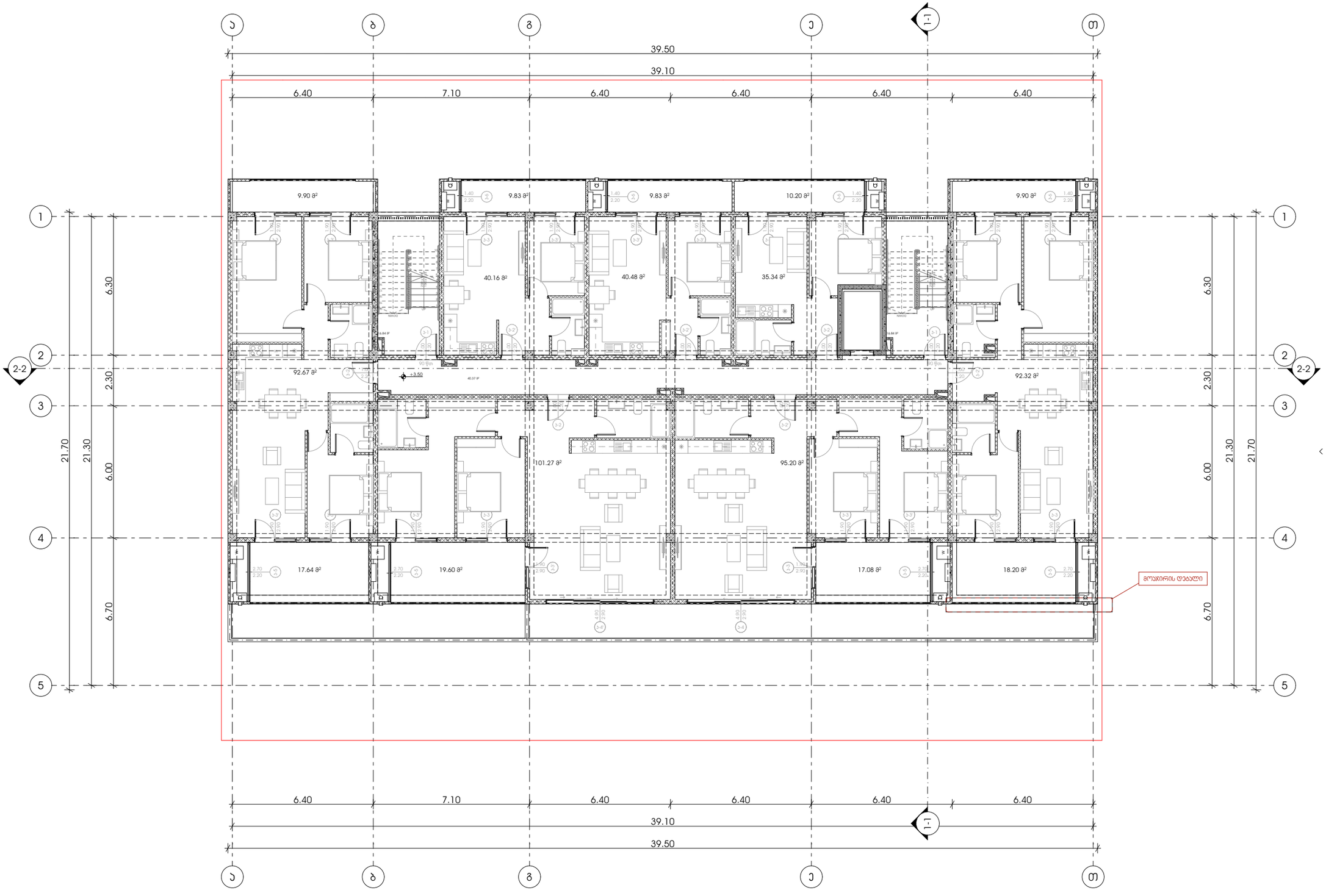

METRIC

პროექტი
მრავალბინიანი
საცხოვრებელი სახლი

პროექტის მისამართი
ქალაქი თბილისი, ცაცხვების IV
შესახვევი N6 ; N8
01.10.18.009.930

პრ. არქიტექტორი
ე. ურუშაძე (მთ. არქიტექტორი)
გ. სარიშვილი

ნახაზი-ფურცელი
გეგმა +3.500 ნიშნულზე

ტექ.ეკონომიკური მონაცემები

A3 ფორმატი

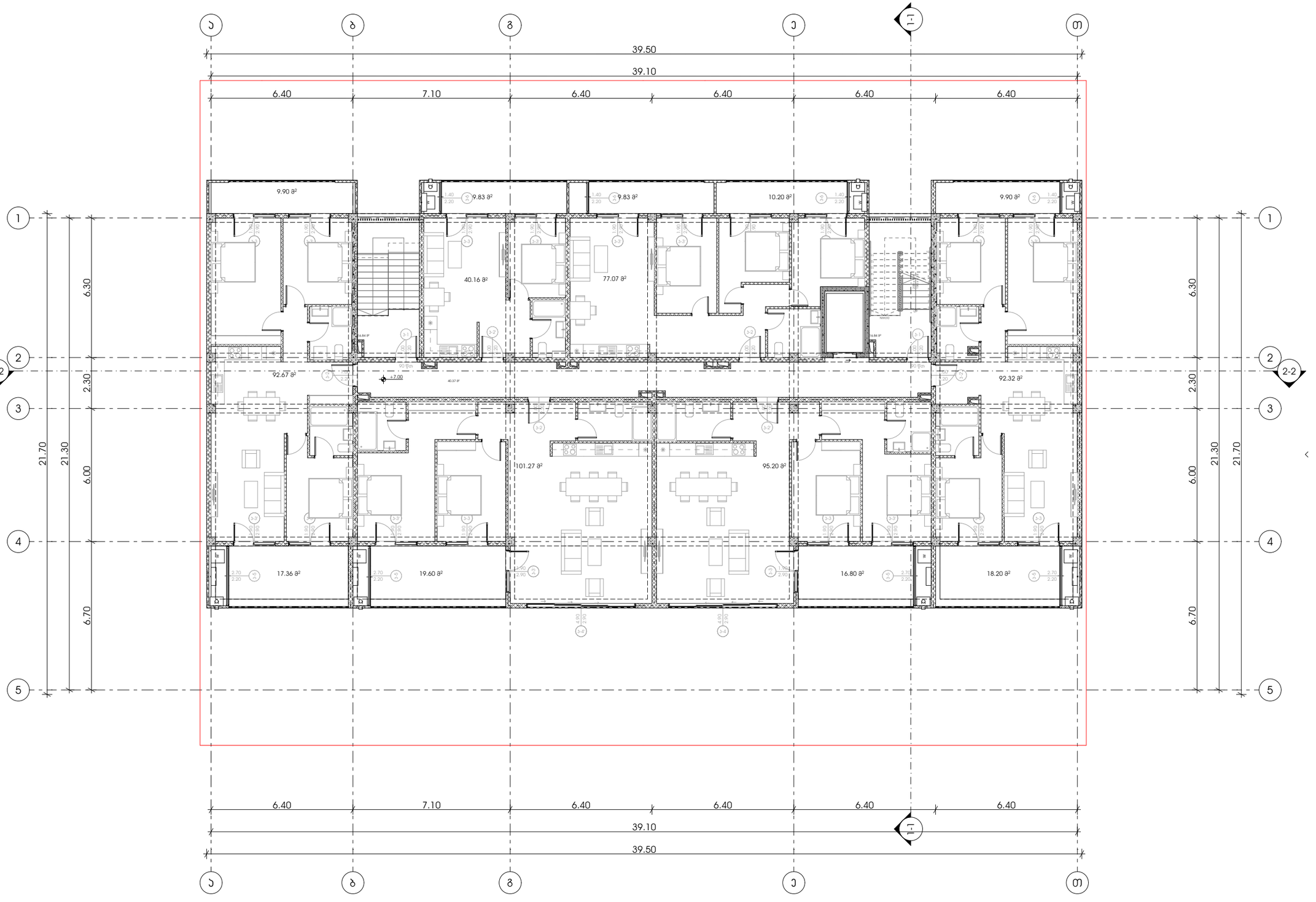

METRIC

პროექტი
მრავალბინიანი
საცხოვრებელი სახლი

პროექტის მისამართი
ქალაქი თბილისი, ცაცხვების IV
შესახვევი N6 ; N8
01.10.18.009.930

პრ. არქიტექტორი
ე. ურუშაძე (მთ. არქიტექტორი)
გ. სარიშვილი

ნახაზი-ფურცელი
გეგმა +7.000 ნიშნულზე

ტექ.ეკონომიკური მონაცემები

A3 ფორმატი

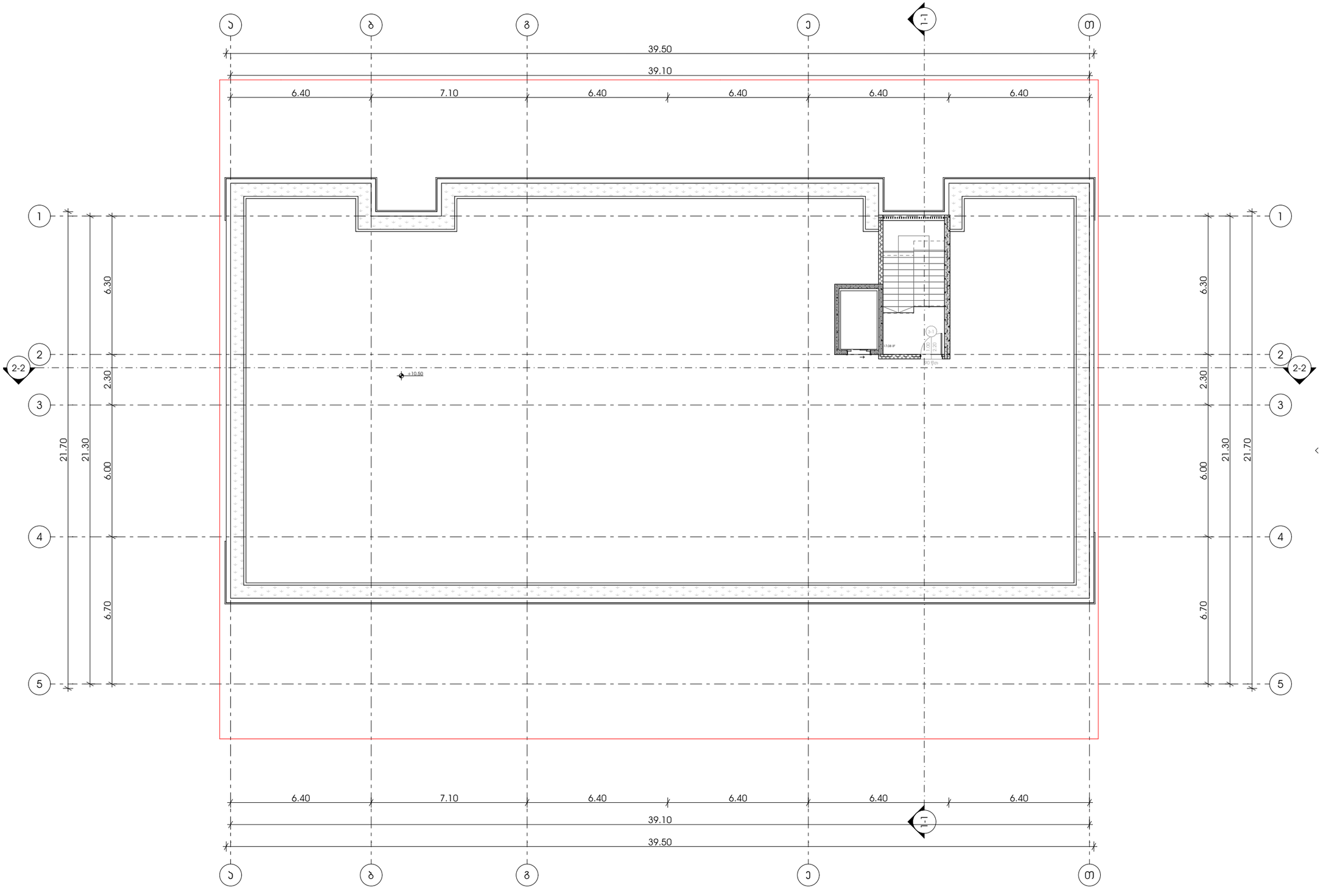

M E T R I C

პროექტი
მრავალბინიანი
საცხოვრებელი სახლი

პროექტის მისამართი
ქალაქი თბილისი, ცაცხვების IV
შესახვევი N6 ; N8
01.10.18.009.930

პრ. არქიტექტორი
ე. ურუშაძე (მთ. არქიტექტორი)
გ. სარიშვილი

ნახაზი-ფურცელი
გეგმა +10.500 ნიშნულზე

ტექ.ეკონომიკური მონაცემები

A3 ფორმატი

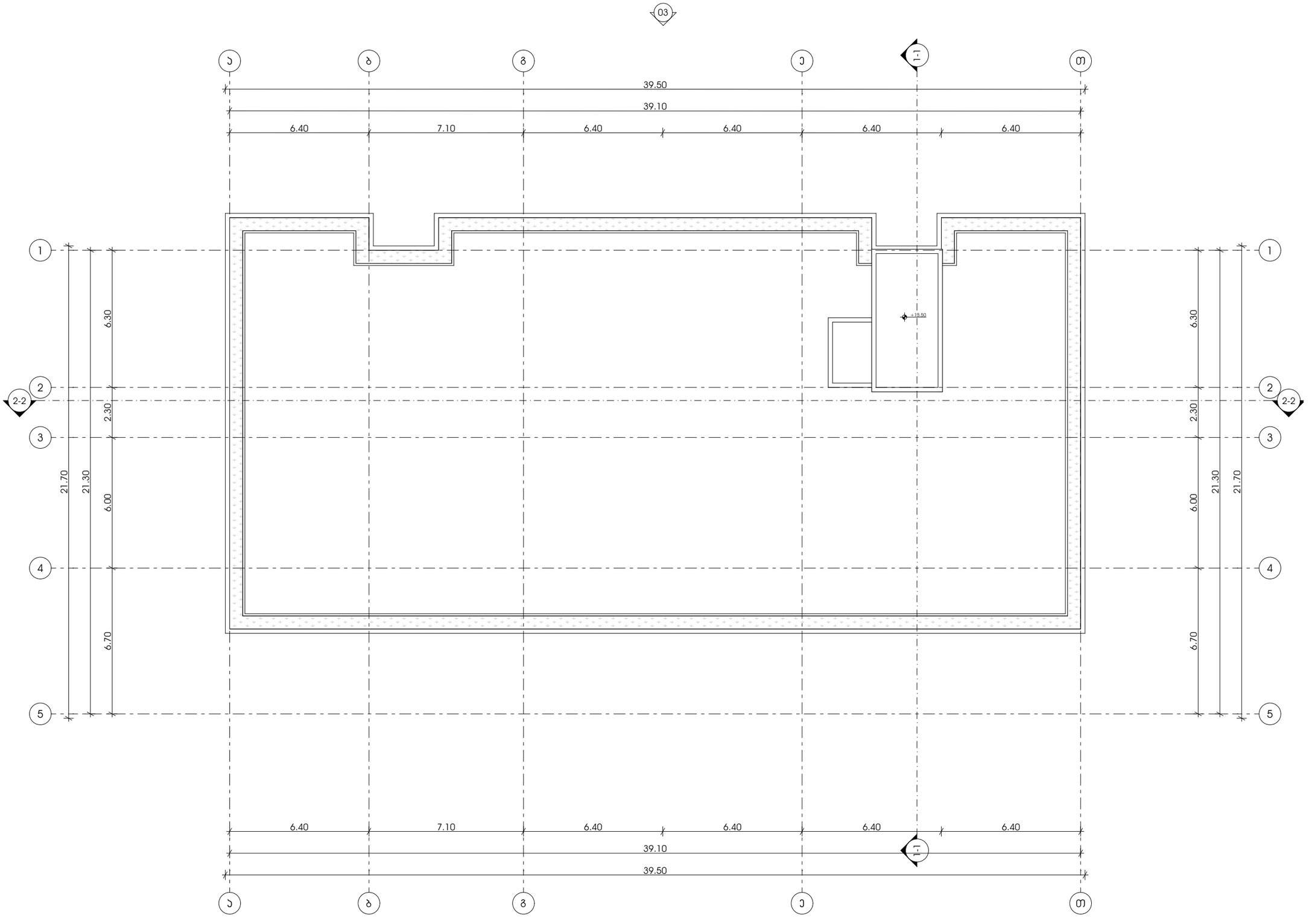

METRIC

პროექტი
მრავალბინიანი
საცხოვრებელი სახლი

პროექტის მისამართი
ქალაქი თბილისი, ცაცხვების IV
შესახვევი N6 ; N8
01.10.18.009.930

პრ. არქიტექტორი
ე. ურუშაძე (მთ. არქიტექტორი)
გ. სარიშვილი

ნახაზი-ფურცელი
გეგმა +13.500 ნიშნულზე

ტექ.ეკონომიკური მონაცემები

A3 ფორმატი