შ.პ.ს "ოცნების სახლი"

ს/კ 406124536

2023

სიმაღლე შენობა 1-ისთვის

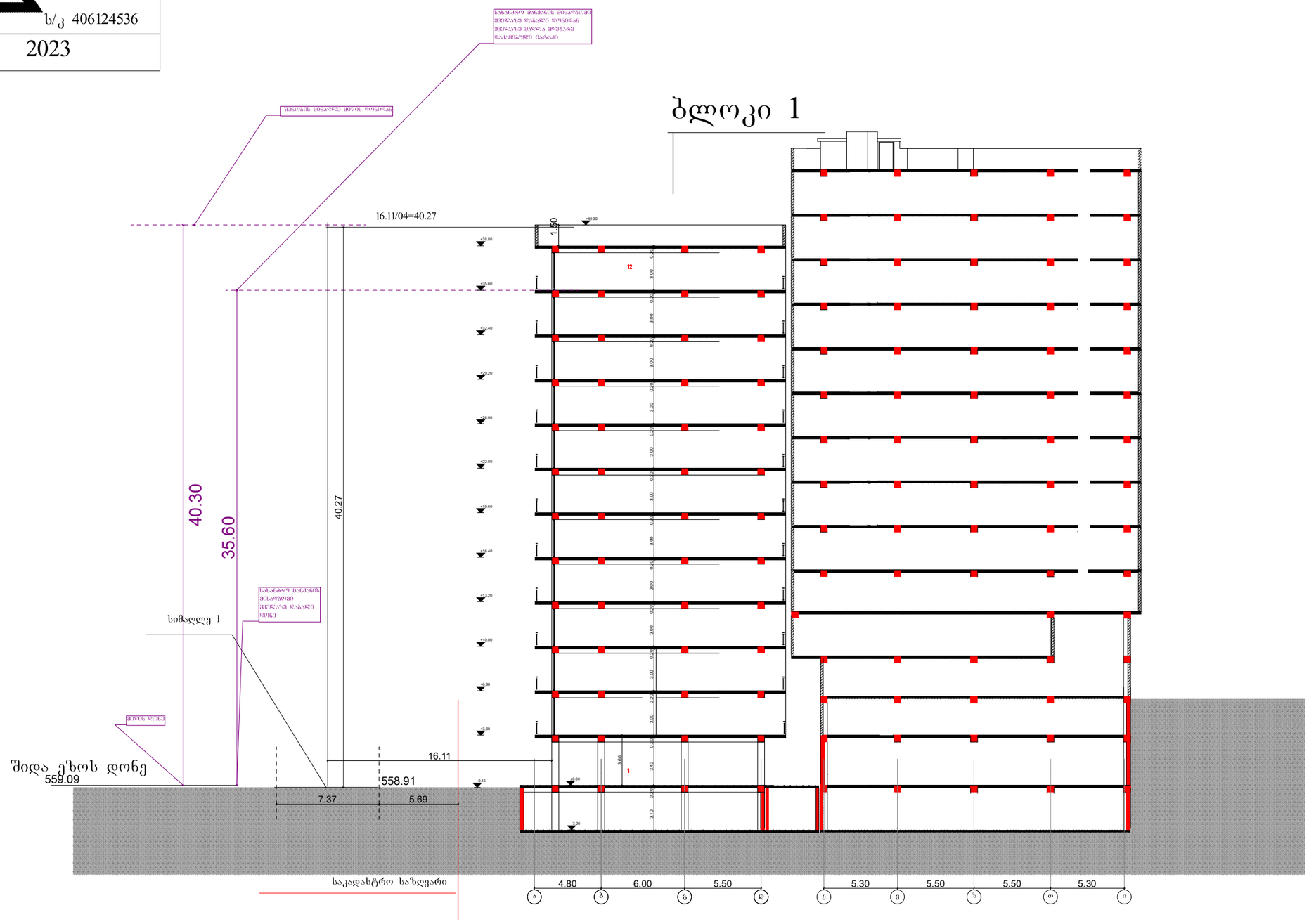

ქ. თბილისი, დასახლება ვაზისუბანი, მ/რ1, №15-ის მიმდებარედ

ს/კ 01.17.07.021.021

გაპი №

მრავალბინიანი საცხოვრებელი სახლები

დამკვეთი:

ლ. დავითაშვილი

საპროექტო ორგანიზაცია

დირექტორი: გ. კალანდაძე

არქიტექტორი: ნ. გაბუნია

შემსრულებელი: ნ. გაბუნია

ფურცელი	მაშტაბი
№ 1	1:

შ.პ.ს "ოცნების სახლი"

ს/კ 406124536

2023

სიმაღლე შენობა 1-ისთვის

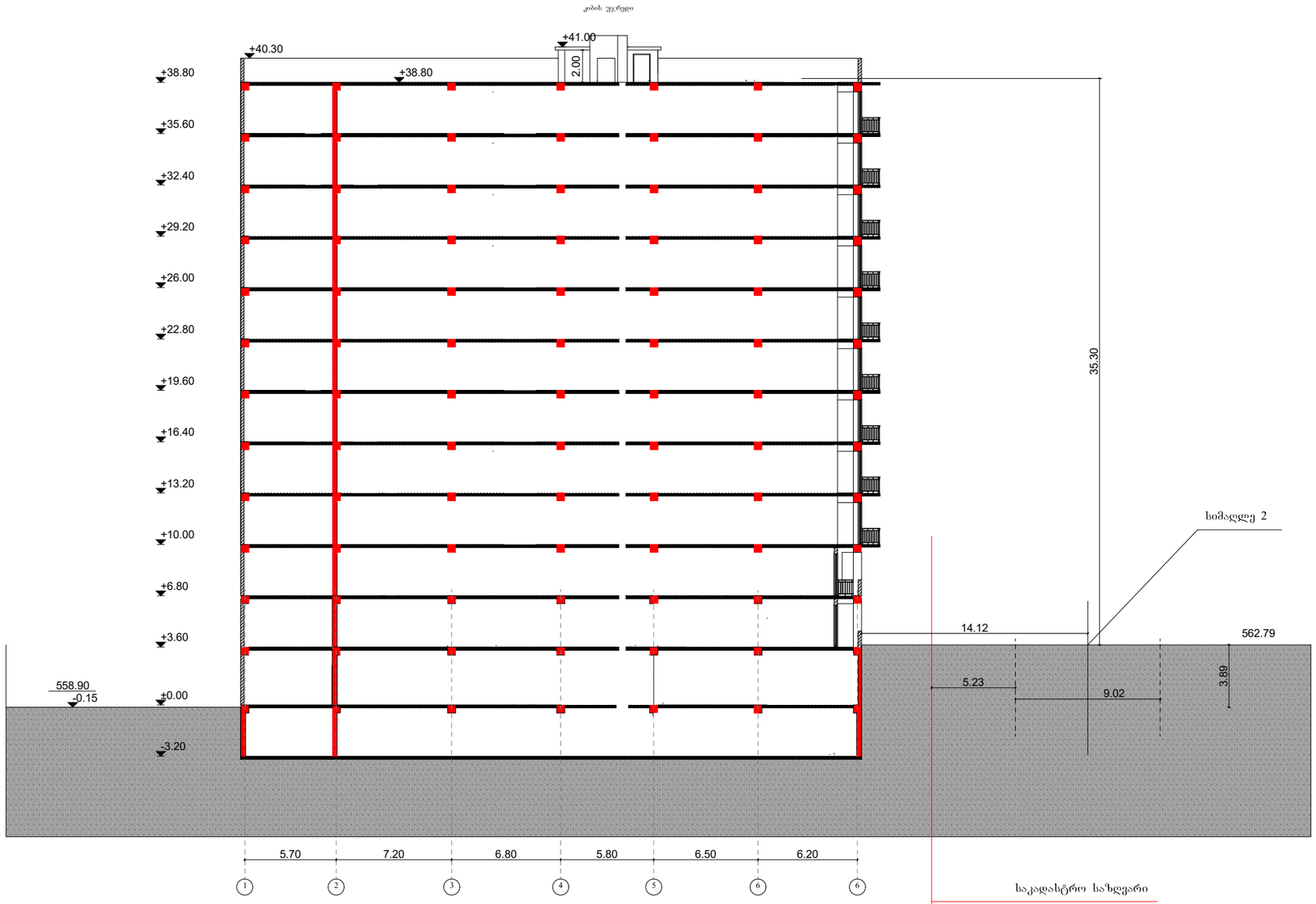

ქ. თბილისი, დასახლება ვაზისუბანი, მ/რ1, №15-ის მიმდებარედ

ს/კ 01.17.07.021.021

გაპი №

მრავალბინიანი საცხოვრებელი სახლები

დამკვეთი:

ლ. დავითაშვილი

საპროექტო ორგანიზაცია

დირექტორი:
გ. კალანდაძე

არქიტექტორი:
ნ. გაბუნია

შემსრულებელი:
ნ. გაბუნია

ფურცელი	მაშტაბი
№ 1	1:

შ.პ.ს "ოცნების სახლი"

ს/კ 406124536

2023

სიმაღლე შენობა 2 და შენობა 3 -სთვის

ბლოკი 3

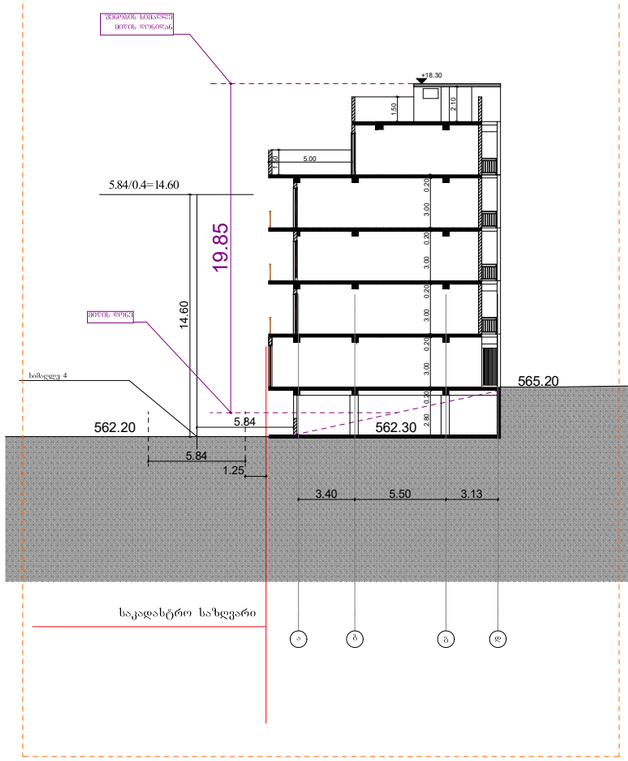

ბლოკი 2

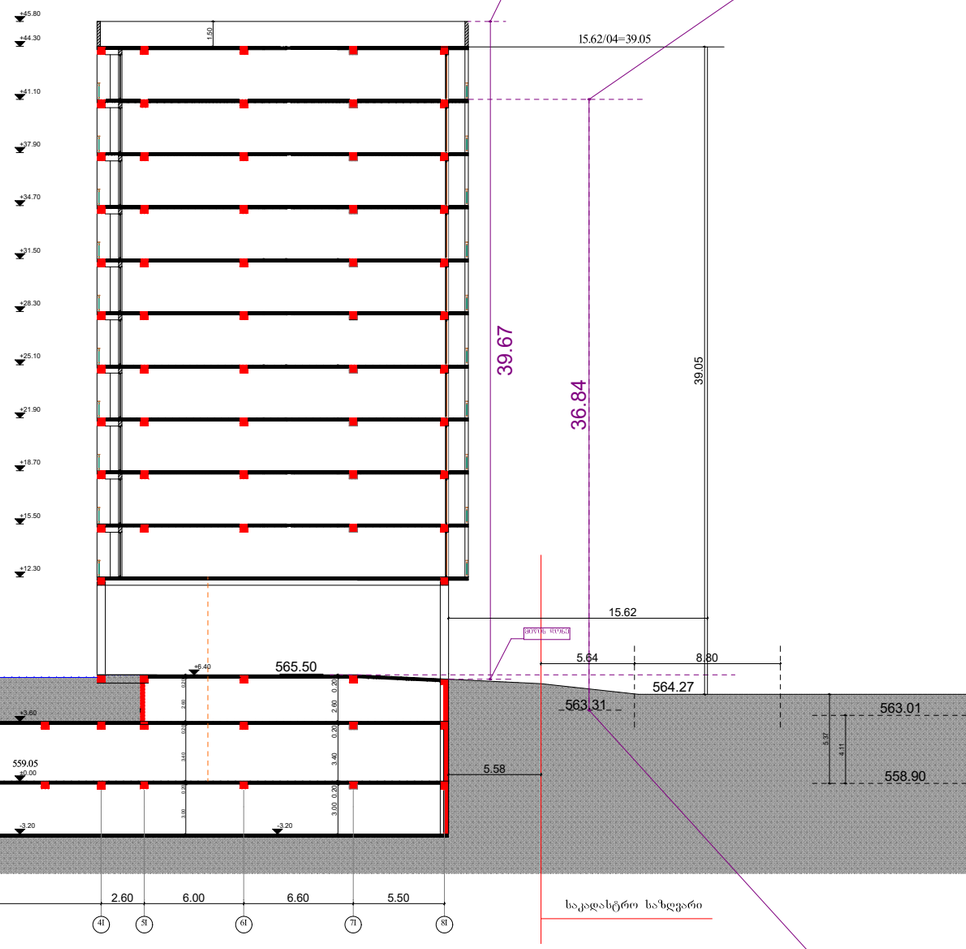

ქ. თბილისი, დასახლება ვაზისუბანი, მ/რ1, №15-ის მიმდებარედ

ს/კ 01.17.07.021.021

გაპი №

მრავალბინიანი საცხოვრებელი სახლები

დამკვეთი:

ლ. დავითაშვილი

საპროექტო ორგანიზაცია

დირექტორი: გ. კალანდაძე

არქიტექტორი: ნ. გაბუნია

შემსრულებელი: ნ. გაბუნია

ფურცელი	მაშტაბი
№ 1	1:

შ.პ.ს "ოცნების სახლი"

ს/კ 406124536

2023

სიმაღლის განსაზღვრის გენგეგმა

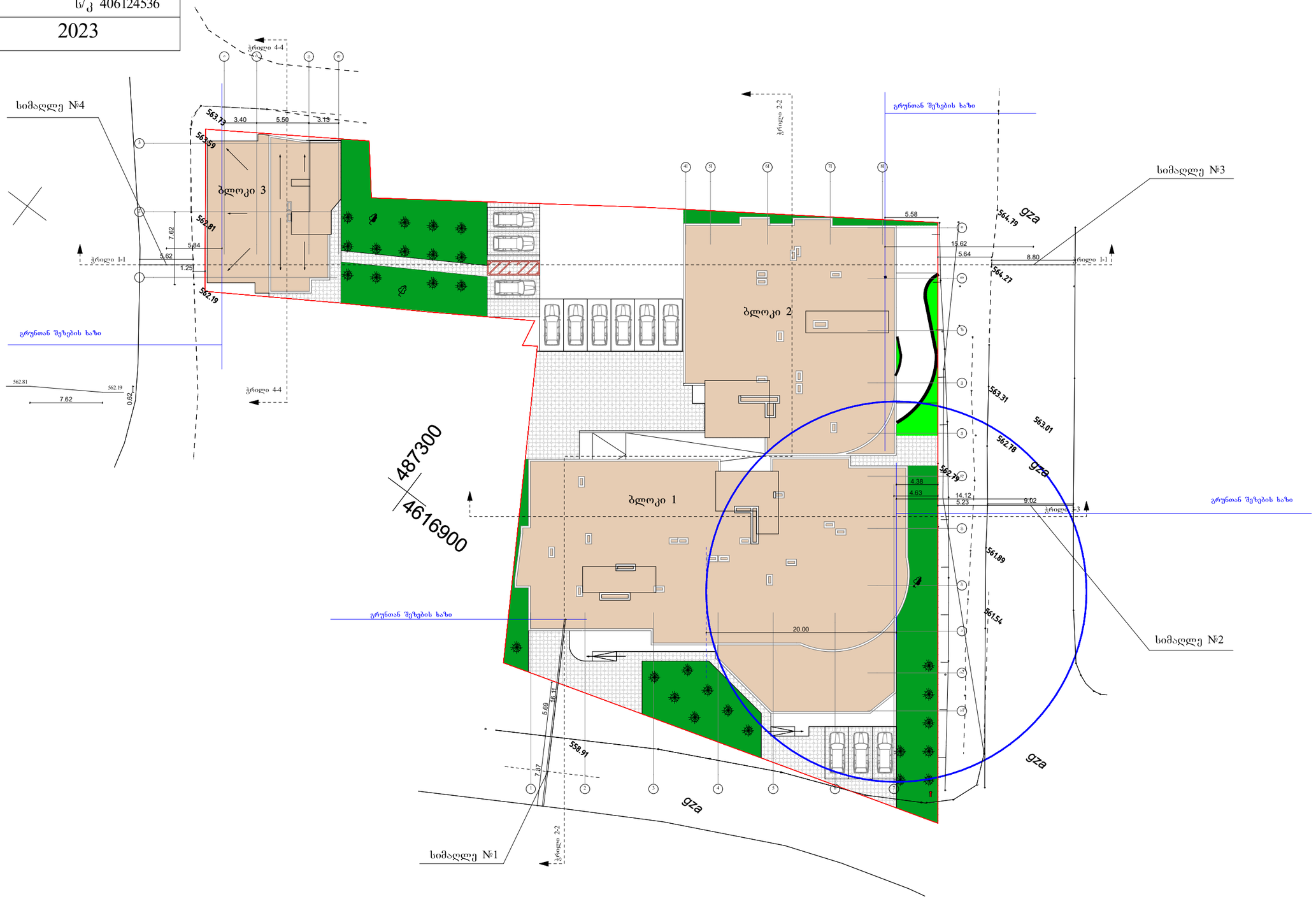

ქ. თბილისი, დასახლება ვაზისუბანი, მ/რ1, №15-ის მიმდებარედ

ს/კ 01.17.07.021.021

გაპი №

მრავალბინიანი საცხოვრებელი სახლები

გენგეგმა

დამკვეთი:

ლ. დავითაშვილი

საპროექტო ორგანიზაცია

დირექტორი:
გ. კალანდაძე

არქიტექტორი:
ნ. გაბუნია

შემსრულებელი:
ნ. გაბუნია

ფურცელი	მაშტაბი
№ 1	1: