ბანკომატის განთავსების ადგილი

ნახაზზე ნაჩვენებია ორსართულიანი ნაგებობის ფრაგმენტი, რომლის ფასადზე ბანკომატის განთავსებაა დაგეგმილი. ნაგებობა აგურის წყობით არის შესრულებული და მისი ზედა ნაწილი ბრტყელ სახურავს ქმნის. ბანკომატის ეკრანი და ფულის მიღების ხვრელი ქუჩის მხარეს, ტროტუარიდან 1.20 მ სიმაღლეზე მდებარეობს.

ბანკომატის მისაერთებელი ელექტრული ქსელი ნაგებობის ინტერიერში, ელექტრული ფარიდან გამოდის. ბანკომატის დამიწება ცალკე გამტარით ხორციელდება. ელექტრული ქსელის პროექტი ითვალისწინებს ავარიული კვების წყაროს — აკუმულატორულ ბლოკს, რომელიც ელექტროენერგიის გათიშვის შემთხვევაში ბანკომატის მუშაობას უზრუნველყოფს.

ბანკომატის ადგილის შერჩევისას გათვალისწინებულია, რომ ის ადვილად ხელმისაწვდომი იყოს ქუჩიდან, მაგრამ ამავე დროს ნაკლებად ექვემდებარებოდეს ატმოსფერული ნალექების პირდაპირ ზემოქმედებას. ბანკომატის ზედა ნაწილი ფარდულით არის დაცული.

1. ნახაზზე ასახულია ბანკომატის განთავსების ადგილი ორსართულიანი ნაგებობის ფასადზე, რომელიც აგურის წყობითაა შესრულებული. ბანკომატის ეკრანი და ფულის მიღების ხვრელი ქუჩის მხარეს, ტროტუარიდან 1.20 მ სიმაღლეზეა განთავსებული.

2. ბანკომატის ელექტრული ქსელი ნაგებობის ინტერიერში, ელექტრული ფარიდან გამოდის. ბანკომატის დამიწება ცალკე გამტარით ხორციელდება. ელექტრული ქსელის პროექტი ითვალისწინებს ავარიული კვების წყაროს — აკუმულატორულ ბლოკს, რომელიც ელექტროენერგიის გათიშვის შემთხვევაში ბანკომატის მუშაობას უზრუნველყოფს.

3. ნახაზზე ასახულია ბანკომატის განთავსების ადგილი ორსართულიანი ნაგებობის ფასადზე, რომელიც აგურის წყობითაა შესრულებული. ბანკომატის ეკრანი და ფულის მიღების ხვრელი ქუჩის მხარეს, ტროტუარიდან 1.20 მ სიმაღლეზეა განთავსებული.

4. ნახაზზე ასახულია ბანკომატის განთავსების ადგილი ორსართულიანი ნაგებობის ფასადზე, რომელიც აგურის წყობითაა შესრულებული. ბანკომატის ეკრანი და ფულის მიღების ხვრელი ქუჩის მხარეს, ტროტუარიდან 1.20 მ სიმაღლეზეა განთავსებული.

5. ნახაზზე ასახულია ბანკომატის განთავსების ადგილი ორსართულიანი ნაგებობის ფასადზე, რომელიც აგურის წყობითაა შესრულებული. ბანკომატის ეკრანი და ფულის მიღების ხვრელი ქუჩის მხარეს, ტროტუარიდან 1.20 მ სიმაღლეზეა განთავსებული.

ნახაზზე ასახულია ბანკომატის განთავსების ადგილი ორსართულიანი ნაგებობის ფასადზე, რომელიც აგურის წყობითაა შესრულებული. ბანკომატის ეკრანი და ფულის მიღების ხვრელი ქუჩის მხარეს, ტროტუარიდან 1.20 მ სიმაღლეზეა განთავსებული. +7.20 ნიშნულზე ფასადის ფარგლებში ბანკომატის სამონტაჟო ნაწილის ირგვლივ ბანდუსი არ არის გათვალისწინებული.

ნახაზი 3 ფურცლისგან შედგება.

ნახაზის ტექნიკური მახასიათებლები: ფასადის ნაგებობის ზედა ნაწილი ბრტყელ სახურავს ქმნის. სახურავის ნაგებობის ფასადის სიბრტყიდან 0.60 მ-ით გამოწეული ბეტონის ბანდუსი აქვს, რომელიც წვიმის წყლის ჩამონადენს ფასადის ზედაპირიდან აშორებს. ბანკომატის ეკრანი და ფულის მიღების ხვრელი ქუჩის მხარეს, ტროტუარიდან 1.20 მ სიმაღლეზეა განთავსებული. ნახაზზე ასახულია ბანკომატის განთავსების ადგილი ორსართულიანი ნაგებობის ფასადზე, რომელიც აგურის წყობითაა შესრულებული. ბანკომატის ეკრანი და ფულის მიღების ხვრელი ქუჩის მხარეს, ტროტუარიდან 1.20 მ სიმაღლეზეა განთავსებული.

ნახაზზე ასახულია ბანკომატის განთავსების ადგილი ორსართულიანი ნაგებობის ფასადზე, რომელიც აგურის წყობითაა შესრულებული. ბანკომატის ეკრანი და ფულის მიღების ხვრელი ქუჩის მხარეს, ტროტუარიდან 1.20 მ სიმაღლეზეა განთავსებული. ნახაზზე ასახულია ბანკომატის განთავსების ადგილი ორსართულიანი ნაგებობის ფასადზე, რომელიც აგურის წყობითაა შესრულებული. ბანკომატის ეკრანი და ფულის მიღების ხვრელი ქუჩის მხარეს, ტროტუარიდან 1.20 მ სიმაღლეზეა განთავსებული.

6: ხაზოვანობის ანალიზის ამოცანების ამოხსნა ჟორდანის კანონის (ვექტორული ნამრავლის) გამოყენებით ხდება. ამ მეთოდის ძირითადი უპირატესობა ის არის, რომ ის ერთნაირად კარგად მუშაობს როგორც ბრტყელ, ისე სივრცულ ფიგურებზე. ალგორითმის ეფექტურობა ძირითადად დამოკიდებულია წერტილების რაოდენობაზე.

ნახაზზე ასახულია ბანკომატის განთავსების ადგილი ორსართულიანი ნაგებობის ფასადზე, რომელიც აგურის წყობითაა შესრულებული. ბანკომატის ეკრანი და ფულის მიღების ხვრელი ქუჩის მხარეს, ტროტუარიდან 1.20 მ სიმაღლეზეა განთავსებული.

1: ჩამოსხმული ნაწილების ზედაპირის დამუშავების ხარისხი ძირითადად ყალიბის შიდა ზედაპირის ხასიათით განისაზღვრება. ფოლადის ჩამოსხმული ნაწილების ზედაპირის უხეშობა ჩვეულებრივ 40–80 მკმ-ის ფარგლებშია, ხოლო ალუმინის ნაკეთობებისა — 10–20 მკმ-ის. ზედაპირის ხარისხის გაუმჯობესება დამატებითი დამუშავების ხარჯზე მიიღწევა.

7: სამშენებლო მასალების ტრანსპორტირების ორგანიზაციული სქემა ითვალისწინებს ტვირთების მიწოდებას ობიექტამდე ავტოთვითმცლელებით, რომელთა მარშრუტები წინასწარ არის განსაზღვრული. ტვირთის მიღება-ჩაბარების ოპერაციები ხორციელდება ობიექტის ტერიტორიაზე მოწყობილ სპეციალურ მოედანზე, რომელიც ქვიშა-ხრეშის ნარევით არის მოპირკეთებული.

ნახაზზე ასახულია ბანკომატის განთავსების ადგილი ორსართულიანი ნაგებობის ფასადზე, რომელიც აგურის წყობითაა შესრულებული. ბანკომატის ეკრანი და ფულის მიღების ხვრელი ქუჩის მხარეს, ტროტუარიდან 1.20 მ სიმაღლეზეა განთავს

შენობა-ნაგებობის უსაფრთხოების წესების ანალიზი

გამოყენებული წესები-"შენობა-ნაგებობის უსაფრთხოების წესები"

ფართობის შეზღუდვა ცხრილი 503-ის მიხედვით		
დაკავებულობა	დასაშვები ფართობი (სართულზე)	შემოთავაზებული ფართობი (სართულზე)
დს დაკავებულობა_5	შეუზღუდავი	61.0
სვ დაკავებულობა_89	შეუზღუდავი	487.6
სწ-2 დაკავებულობა_78	შეუზღუდავი	1412.5
სც-2 დაკავებულობა_257	შეუზღუდავი	3764.8
შემოთავაზებული ფართობების ჯამი =	***	
სართულების რაოდენობა=	14	
შენობის საერთო ფართი=	***	

გარე კედლის ცეცხლმედეგობისა და ღიობებისადმი მოთხოვნები ცხრილების 602-ის და 705.8-ის მიხედვით									
გარე კედლები	ხანძარსაწინააღმდეგო მანძილი (მეტრი)	ცეცხლმედეგობის ხარისხი (საათი)		კედლის ღიობების ფართობები (კედლის %)					
				დასაშვები			გათვალისწინებული		
		მოთხოვნილი	გათვალისწინებული	დაცული	დაუცველი საშხეფებით	დაუცველი	დაცული	დაუცველი საშხეფებით	დაუცველი
1---9	9.0 მ <	2	2	100%	100%	45%	***	***	51.3%
9---1	6.0 მ	2	2	100%	100%	100%	***	***	35.1%
ა---ზ	9.0 მ <	2	2	100%	100%	100%	***	***	35.2%
ზ---ა	9.0 მ <	2	2	100%	100%	100%	***	***	35.2%

ფარდები	ჯ.მ
საცხოვრებელი ფართი	
საზოგადო ფართი	
დამხმარე ფართი	
ქობის შენიდვის და ცხებების ფართი	
ლიფტის და ლეპნების ფართი	
სასარგებლო ფართი	
საერთო ფართი	

ფორმატი	A3
მასშტაბი	
ნახაზის დასახელება	წესების ანალიზი
სტადია	პირველი მშენებლობა
შენობა-ნაგებობის ფუნქცია/დანიშნულება	მრავალბინიანი საცხოვრებელი სახლი
ობიექტის მისამართი და მიწის ნაკვეთის საკადასტრო კოდი	ქ. თბილისი, ქობა წულუკიძე, N15 საკ.კ. 01.17.10.012.158
ნაკვეთის ფართობი	1175.00 მ²

ექსპლიკაცია

- საკადასტრო საზღვარი
- ხაზი შენება ეზოსთვის
- ღერძის ხაზი
- ასტვის ნიშნული
- ჭრილის ხაზი
- ბლოკის ჭედილი
- არმირებული ბეტონი
- მსუბუქი კონსტრუქცია
- მწვანე საფარი
- ღრუბლიანი ფილები
- ღუმელი ფენებით
- გათბობა-ქონდიცირების აგრეგატების არეული
- ქედის ცეცხლმედეგობა (ერთსაათიანი)
- ქედის ცეცხლმედეგობა (ორსაათიანი)
- მაძრავი სავალი მანძილი გასასვლელამდე
- მანძილი გასასვლელებს შორის

რაოდენობის კოდი		
ბინის ნომერი		
რაოდენობის რეფერენსი		

სწ-2	70	XV.M
201	100	
ს.ც-2	30	

საცხოვრებელი ფართი
საერთო ფართი
საზოგადო ფართი

სიმბოლოების სახელწოდება

- სახანძრო მილები
- სახანძრო განყოფილებასთან ჯაშირის სისტემა
- სპრანგებზე ხმოვანი სიგნალის საკომუნიკაციო სისტემა
- ხელის ცეცხლმაქრი
- სახანძრო განგაშის ხელით სამართავი ქოლოფი
- მასასვლელი
- სახანძრო მიერ გამოსაყენებელი მისაერთებელი ჰიდრანტი
- ჭერზე ავტომატური აღმოჩენი
- ჭერზე მორიგებირე მაუწყებელი
- ავტომატიზაცია სისტემა



1. შენობის მონოლითური ქოლონების, რიგების რაოდენობა და ჭონფიგურაცია შეიძლება შეიცვალოს შენობის გაბარიტების და ვიზუალის უცვლელყონსტრუქტორის მოთხოვნის საფუძველზე.
2. პრომეტი ნაჩვენები რეიტინგი შეიძლება შეიცვალოს მცირედით.
3. შენობის გარე და შიდა ქობის რაოდენობა შეიძლება შეიცვალოს
4. ვიტრაჟების, ჯარის და სხვა ღიობების მოძრავი ფრთების მიმართულება და რაოდენობა შეიძლება იყოს სხვადასხვა. შესაბამისად შეიძლება შეიცვალოს ეროფილის სისქე.

PRIME STUDIO

პრაიმ სტუდიო
ვალენტინ თოფურიას II შესახვევი.
პირველი სართული
ელ ფოსტა:
PRIMEARCHITECT.STUDIO@GMAIL.COM
ტელ:
593 92 99 22

მანამდებობა	გვარი	ხელმოწერა
დამკვეთი	ზურაბ მაღრაძე	
ერთქტორი	ზურაბ მაღრაძე	
არქიტექტორი	ავთანდილ [illegible]	

გვერდი	ფაილი
A.01.3	

შენობა-ნაგებობის უსაფრთხოების წესების ანალიზი

გამოყენებული წესები-"შენობა-ნაგებობის უსაფრთხოების წესები"

ხანძრისგან დაცვის სისტემისადმი მოთხოვნები							
დაკავებულობები// სივრცეები// გასასვლელი საშუალებები	ავტოსაშხეფი სისტემა	ალტერნატიული ავტომატური ცეცხლსაქრობი სისტემა	სახანძრო განგაშისა, კვამლაღმო მჩენი და ცეცხლაღმო მჩენი	სახანძრო მილდგარების სისტემა	კვამლის საკონტროლო სისტემა	ხელის ცეცხლმაქრები	საავარიო განგაშის სისტემა
საცხოვრებელი ჯგუფი სც-2	არა	არა	კი	არა	***	არა	არა
კომერციული ჯგუფი სვ	კი	არა	კი	კი	კი	კი	არა
პარკინგი სწ-2	კი	არა	კი	კი	კი	კი	არა
დამხმარე ჯგუფი დს	კი	არა	კი	არა	კი	კი	არა
კიბის უჯრედი	კი	არა	კი	კი	კი (ვესტიბიული მექანიკური განიავების სისტემა)	კი	კი
ლიფტები	კი	არა	კი	არა	კი (ვესტიბიული მექანიკური განიავების სისტემა)	არა	არა
დერეფანი	არა	არა	არა	არა	კი	კი	არა
სახანძრო-სამაშველო სამსახურის მიერ გამოსაყენებელი მისაერთებლები				არა			
სახანძრო ტუმბოები და წყლის რეზერვუარი (განთავსებულია 0 სართულზე)				კი			

განიავებისადმი მოთხოვნები		
დაკავებულობები/სივრცეები/გასასვლელი საშუალებები	ბუნებრივი განიავება	ხელოვნური განიავება
დამხმარე ჯგუფი დს (ტუმბოს/გენერატორის ოთახი)	არა	არა
სასაწყობე ჯგუფი სწ-2 (პარკინგი)	კი	არა
საცხოვრებელი ჯგუფი სც-2 (ბინები)	კი	არა
კომერციული ჯგუფი სვ	კი	კი
კიბის უჯრედი	კი	არა
ლიფტი	არა	კი
დერეფანი	არა	კი

ფარდები	ჯ.მ
საცხოვრებელი ფარდი	
სავაჭრო ფარდი	
ბუფეტის ფარდი	
ქიბის უჯრედის და ლიფტების ფარდი	
ლიფტის და დერეფანის ფარდი	
სასპორტო ფარდი	
საერთო ფარდი	

ფორმატი	A3
მასშტაბი	
ნახაზის დასახელება	წვეთების ანაღმზე
სტადია	ახალი მშენებლობა
შენობა-ნაგებობის ფუნქციის/დანიშნულება	მრავალბინიანი საცხოვრებელი სახლი
ობიექტის მისამართი და მიწის ნაკვეთის საკადასტრო კოდი	ქ. ობილისი, ქუჩა წერეთლის, N115 საკ.კ. 01.17.10.012.158
ნაკვეთის ფართობი	1175.00 მ²

ეძსპლიკაცია

- საკადასტრო საზღვრები
- ხაზი უკანა ეზოსთვის
- ღერძის ხაზი
- ისტის ნიშნული
- ჭრილის ხაზი
- ბლოკის ჯდები
- არმირებული ბეტონი
- მსუბუქი კონსტრუქცია
- მწვანე საფარი
- ღიობები ფილებში
- ღიობი ფილაში
- გამეორება-კონდიცირების აგრეგატების აღგილი
- ჯდების ცეცხლმედეგობა (ერთსაათიანი)
- ჯდების ცეცხლმედეგობა (ორსაათიანი)
- მაძრავური სავალი მანძილი გასასვლებამდე
- მანძილი გასასვლებს შორის

ნაკვეთების აგების რეგისტრაციის ნომერი	სც-2	70 ც.მ	საცხოვრებელი ფარდი
	201	100	სავაჭრო ფარდი
	ს.წ-2	30	საზაფხულო ფარდი

სიმბოლოების განმარტება

- სახანძრო მილები
- სახანძრო განკუთვნილებასთან ჯაშირის სისტემა
- სამანქანეთ ხმოვანი სიგნალის საკომუნიკაციო სისტემა
- ხელის ცეცხლმაქრი
- სახანძრო განგაშის ხელით სამართავი ქოლოფი
- მასასვლელი
- სახანძროს მიერ გამოსაყენებელი მისაერთებელი ჰიდრანტი
- ჭერამდის აუტომატური აღმოჩენი
- ჭერზე მორიგებირე მაუწყებელი
- აუტომაშხეფი სისტემა



1. შენობის მონოლითური ქოლონების, რიგელების რაოდენობა და ქონფიგურაცია შეიძლება შეიცვალოს შენობის გაბარიტების და ვიზუალის უცვლელად ყონსტრუქტორის მოთხოვნის საფუძველზე.
2. პრომეტი ნაჩვენები რელიეფი შეიძლება შეიცვალოს მცირედით.
3. შენობის ბარი და შიდა ქიბის რაოდენობა შეიძლება შეიცვალოს
4. ვიტრაჟების, ჯარის და სხვა ღიობების მოძრავი ფრთების მიმართულება და რაოდენობა შეიძლება იყოს სხვადასხვა. შესაბამისად შეიძლება შეიცვალოს
პროფილის სისქე.

PRIME STUDIO

პრაიმ სტუდიო
ვალენტინ თოფურიას II შესახვევი.
პირველი სართული
ელ ფოსტა:
PRIMEARCHITECT.STUDIO@GMAIL.COM
ტელ:
593 92 99 22

თანამდებობა	გვარი	ხელმოწერა
დამკვეთი	ზურაბ მაღალაშვილი	
ძირითადი	ზურაბ მაღალაშვილი	
არქიტექტორი	ავთანდილ [illegible]	

გვერდი	ფაილი
A.01.4	

შენობა-ნაგებობის უსაფრთხოების წესების ანალიზი

გამოყენებული წესები-"შენობა-ნაგებობის უსაფრთხოების წესები"

თითოეული სართულიდან გასასვლელი საშუალება									
სართულები	დაკავებულობა და დაკავებულობის დატვირთვის მაჩვენებელი	მოთხოვნილი გასასვლელების//გასასვლელთან მისადგომის რაოდენობა	გათვალისწინებული გასასვლელების//გასასვლელთან მისადგომის რაოდენობა და ტიპი	გასასვლელი საშუალებების სიგანე (მეტრი)					
				გზა-კიბეები		დერეფანი		გასასვლელის გზა-კარი	
				მოთხოვნილი	გათვალისწინებული	მოთხოვნილი	გათვალისწინებული	მოთხოვნილი	გათვალისწინებული
მინუს მეორე სართული	27	1	2 კარი	1.1	1.2	1.1	1.8	0.82	1.80
მინუს პირველი სართული	27	1	1 კიბე, კარი	1.1	1.2	1.1	1.5	0.82	1.00
ნულოვანი სართული	29	1	1 კიბე, კარი	1.1	1.2	1.1	1.5	0.82	1.00
მეორე სართული	78	1	1 კიბე, კარი	1.1	1.2	1.1	1.5	0.82	1.00
მესამე სართული	27	1	1 კიბე, კარი	1.1	1.2	1.1	1.5	0.82	1.00
მეოთხე სართული	24	1	1 კიბე, კარი	1.1	1.2	1.1	1.5	0.82	1.00
მეხუთე სართული	24	1	1 კიბე, კარი	1.1	1.2	1.1	1.5	0.82	1.00
მეექვსე სართული	26	1	1 კიბე, კარი	1.1	1.2	1.1	1.5	0.82	1.00
მეშვიდე სართული	26	1	1 კიბე, კარი	1.1	1.2	1.1	1.5	0.82	1.00
მერვე სართული	26	1	1 კიბე, კარი	1.1	1.2	1.1	1.5	0.82	1.00
მეცხრე სართული	26	1	1 კიბე, კარი	1.1	1.2	1.1	1.5	0.82	1.00
მეათე სართული	26	1	1 კიბე, კარი	1.1	1.2	1.1	1.5	0.82	1.00
მეთერთმეტე სართული	26	1	1 კიბე, კარი	1.1	1.2	1.1	1.5	0.82	1.00
მეთორმეტე სართული	26	1	1 კიბე, კარი	1.1	1.2	1.1	1.5	0.82	1.00
ტექნიკური სართული	---	---	1 კიბე, კარი	1.1	1.2	1.1	1.5	0.82	1.00

ფარდები	ჯ.მ
საცხოვრებელი ფართი	
საზოგადოო ფართი	
ტექნიკური ფართი	
ქიბის უჯრედის და ლიფტების ფართი	
ლიფტის და ეზიერეფანის ფართი	
სასაწყობო ფართი	
საერთო ფართი	

ფორმატი	A3
მასშტაბი	
ნახაზის დასახელება	წესების ანალიზი
სტადია	ახალი მშენებლობა
შენობა-ნაგებობის ფუნქცია/დანიშნულება	მრავალბინიანი საცხოვრებელი სახლი
ობიექტის მისამართი და მიწის ნაკვეთის საკადასტრო კოდი	ქ. თბილისი, ქუჩა ნელიძის, N15 საკ.კ. 01.17.10.012.158
ნაკვეთის ფართობი	1175.00 მ²

ექსპლიკაცია

- საკადასტრო საზღვარი
- ხაზი უკანა ეზოსთვის
- ღობის ხაზი
- ისტის ნიშნული
- ჭიშკრის ხაზი
- ბეტონის ქუჩელი
- ასფალტებული ბეტონი
- მსუბუქი კონსტრუქცია
- მწვანე საფარი
- ღია ფერდობი
- ლიფტი ფერდობი
- გამეზრება-კონდიცირების აგრეგატების ადგილი
- ქუჩის ცეცხლმედეგობა (ნორმალიანი)
- ქუჩის ცეცხლმედეგობა (მაღალი)
- მაძრავი საკაბელი მანძილი გასასვლელამდე
- მანძილი გასასვლელებს შორის

ჩაკაბელების ბეჭედი	EE-2	70 KV.M	საცხოვრებელი ფართი
ბინის ნომერაცია	201	100	საერთო ფართი
ჩაკაბელების ჩაფერილობა	E E-2	30	საზოგადოო ფართი

სიმბოლოების სახედღლება

- სახანძრო მილსადენი
- სახანძრო მანქანებისთვის ჯვშირის სისქმა
- სამანქანებო ხმოვანი სიგნალის საკომუნიკაციო სისქმა
- ხელის ცეცხლმაქრი
- სახანძრო მანქანის ხელით სამართავი ჭილოფი
- მასასვლელი
- სახანძროს მიერ გამოსაყენებელი მისაერთებელი ჰიდრანტი
- ჭერამდის აქტომატური აღმოჩენი
- ჭერამდე მოთავსებული მაფანტებელი
- აქტომატიზაციის სისქმა



1. შენობის მოხოლოთური ჭილოვნების, რიგელების რაოდენობა და ჭონეფიგურაცია
შეიძლება შეიცვალოს შენობის მაბარიტების და ვიზუალის უსკრეტაყონსტრუქტორის მოთხოვნის საფუძველზე.
2. პრომეძლი ნაჩვენები რელიეფი შეიძლება შეიცვალოს მცირედით.
3. შენობის მაღი და შიდა ქიბის რაოდენობა შეიძლება შეიცვალოს
4. ვიტრაჟების, ჯაჩის და სხვა ღიობების მოძრავი ფრთების მიმართულება და რაოდენობა შეიძლება იყოს სხვადასხვა. შესაბამისად შეიძლება შეიცვალოს ალიფტის სისქე.

PRIME STUDIO

პრაიმ სტუდიო

ვალენტინ თოფურიას II შესახვევი.
პირველი სართული
ელ ფოსტა:
PRIMEARCHITECT.STUDIO@GMAIL.COM
ტელ:
593 92 99 22

თანამდებობა	გვარი	ხელმოწერა
დამკვეთი	ზურაბ მაღალაშვილი	
დირექტორი	ზურაბ მაღალაშვილი	
არქიტექტორი	პეტრე [illegible]	

გვერდი	ფანქილი
A.01.5	

შენობა-ნაგებობის უსაფრთხოების წესების ანალიზი

გამოყენებული წესები-"შენობა-ნაგებობის უსაფრთხოების წესები"

წყალსადენი სისტემის ფიქსირებული მოწყობილობების რაოდენობა ცხრილი 1602.1-ის მიხედვით

სართულები	დაკავებულობა და დაკავებულობის დატვირთვის ჯამური მაჩვენებელი	ფიქსირებული მოწყობილობები (ცალი)											
		უნიტაზი		ტუალეტის ხელსაბანი		აბაზანა// შხაპი		სასმელი წყლის ფანტანი		სამომსახურეო ნიშარა		სამზარეულოს ნიშარა	
		მოთხო ვნილი	გათვალის წინებული	მოთხო ვნილი	გათვალის წინებული	მოთხო ვნილი	გათვალის წინებული	მოთხო ვნილი	გათვალის წინებული	მოთხო ვნილი	გათვალის წინებული	მოთხო ვნილი	გათვალის წინებული
მინუს მეორე სართული	სწ-2//27	0	0	0	0	0	0	0	0	0	0	0	0
მინუს პირველი სართული	სწ-2//27	0	0	0	0	0	0	0	0	0	0	0	0
ნულოვანი სართული	სწ-2//29	0	0	0	0	0	0	0	0	0	0	0	0
მეორე სართული	ს3//78	1	4	1	4	1	4	0	0	0	0	1	4
მესამე სართული	სც-2//24	1	4	1	4	1	4	0	0	0	0	1	4
მეოთხე სართული	სც-2//24	1	3	1	3	1	3	0	0	0	0	1	3
მეხუთე სართული	სც-2//26	1	63	1	3	1	3	0	0	0	0	1	3
მეექვსე სართული	სც-2//26	1	63	1	3	1	3	0	0	0	0	1	3
მეშვიდე სართული	სც-2//26	1	63	1	3	1	3	0	0	0	0	1	3
მერვე სართული	სც-2//26	1	63	1	3	1	3	0	0	0	0	1	3
მეცხრე სართული	სც-2//26	1	63	1	3	1	3	0	0	0	0	1	3
მეათე სართული	სც-2//26	1	63	1	3	1	3	0	0	0	0	1	3
მეთერთმეტე სართული	სც-2//26	1	63	1	3	1	3	0	0	0	0	1	3
მეთორმეტე სართული	სც-2//26	1	63	1	3	1	3	0	0	0	0	1	3
ტექნიკური სართული	---	0	0	0	0	0	0	0	0	0	0	0	0

ფარდები	ჯ3.მ
საცხოვრებელი ფარდი	
საზოგადოო ფარდი	
ღობნებრაზე ფარდი	
ქიბის შენიდლის და ლობებრის ფარდი	
ღუფლის და ლეხრეფანის ფარდი	
სასანრებელო ფარდი	
სავრთო ფარდი	

ფორმატი	A3
მასშტაბი	
ნახაზის დასახელება	წესების ანალიზი
სტადია	პირველი მშენებლობა
შენობა-ნაგებობის ფუნქცია/დანიშნულება	მრავალბინიანი საცხოვრებელი სახლი
ობიექტის მისამართი და მიწის ნაკვეთის საკადასტრო კოდი	ქ. თბილისი, ქეზა ნადირაძე, N15 საკ.კ. 01.17.10.012.158
ნაკვეთის ფართობი	1175.00 მ²

ეძსპლიკაცია

- საკადასტრო საზღვარი
- ხაზი შენა ეზოსთვის
- ღენძის ხაზი
- ისტის ნიშნული
- ჭიშკრის ხაზი
- ბეტონის კედელი
- არმირებული ბეტონი
- მსუბუქი კონსტრუქციები
- მწვანე საფარი
- ღრუბლიანი ფილები
- ღუნტი ფილები
- გათბობა-კონდიციონირების აბრიგაბეტების ადგილი
- კედლის ცემხლემდეგობა (ეწისაათიანი)
- კედლის ცემხლემდეგობა (ერსაათიანი)
- მაძრკვალური საპასი მანძილი გასასვლელამდე
- მანძილი გასასვლელებს შორის

ზაკანებულობის ბაბში	სწ-2	70 X.V.M	საცხოვრებელი ფარდი
ბინის ნომერიანი	201	100	საერთო ფარდი
ზაკანებულობის ჩაფიქრება	ს.ს-2	30	საზოგადოო ფარდი

სიმბოლოების სახელწოდება

- სახანძრო მილები
- სახანძრო მანქონფილებასთან ჯაშირის სისტემა
- სამანქმბო ხმოკანი სიგნალის საკომუნიკაციო სისტემა
- ხელის ცეცხლმაქრი
- სახანძრო მანქიამის ხელით სამართავი კოლოფი
- მასასვლელი
- სახანძროს მიერ გამოსაყენებელი მისაერთებელი ჰიდრანტი
- ჭვანძრის აკუმულატორი ალმომჭრელი
- ჭვანძრზე მორიგების მაუწყებელი
- აკუსტიკაზე სისტემა



1. შენობის მონოლითური კოლონების, რიგელების რაოდენობა და კონფიგურაცია
შეიძლება შეიცვალოს შენობის მაბარიტების და ვიზაპარის შეკვეთაკონსტრუქტორის მოთხოვნის საფუძველზე.
2. პრომეტი ნაჩვენები რაღიუსი შეიძლება შეიცვალოს მცირედით.
3. შენობის მარი და შიდა კიბის რაოდენობა შეიძლება შეიცვალოს
4. ვიზრაკვების, კარის და სხვა ღიობების მოძრაკვი ფრთების მიმართულება და რაოდენობა შეიძლება იყოს სხვადასხვა. შესაბა,ისაც შეიძლება შეიცვალოს
პროფილის სისქე.

PRIME STUDIO

პრაიმ სტუდიო
ვალენტინ თოფურიას II შესახვევი.
პირველი სართული
ელ ფოსტა:
PRIMEARCHITECT.STUDIO@GMAIL.COM
ტელ:
593 92 99 22

თანამდებობა	გვარი	ხელმოწერა
დამკვეთი	ზურაბ მალაზონია	
ღირექტორი	ზურაბ მალაზონია	
არქიტექტორი	პრაიმ სტუდიო	

გვერდი	ფაილიდ
A.01.6	

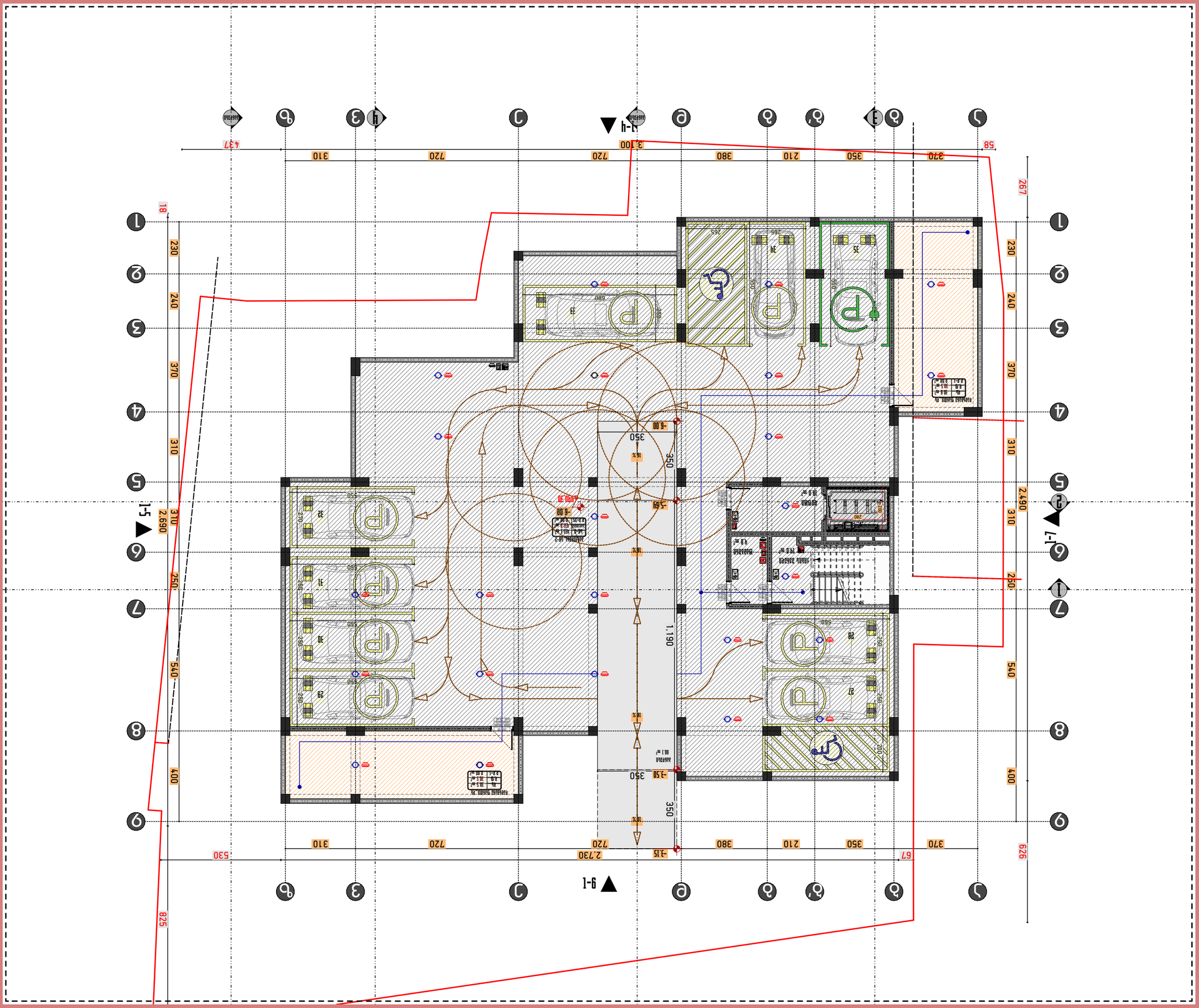

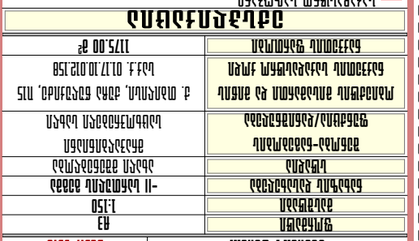

1. ჰიდრავლიკური ტესტირების შედეგების მიხედვით, ჩამონადენი წყლის რაოდენობა არ უნდა აღემატებოდეს ნორმით დადგენილ მაჩვენებელს.
2. ტრანშეის ძირის ფერდობების დატკეპნა ხელით უნდა განხორციელდეს ისე, რომ ფერდობების ფენობრივი დატკეპნის სიმკვრივე არ იყოს ნაკლები ნორმით გათვალისწინებულ სიმკვრივეზე.
3. ტრანშეის ფსკერის დატკეპნა ხელით ან სპეციალური ვიბრომოწყობილობით უნდა განხორციელდეს ისე, რომ ფსკერის ზედაპირზე არ დარჩეს ჩაღრმავებები.
4. ტრანშეის ფსკერის ნიშნულის ცვალებადობისას, ფსკერის ზედაპირის ფორმირება უნდა მოხდეს ისე, რომ ფსკერის ზედაპირზე არ წარმოიქმნას ჩაღრმავებები.

ვენტილაციის სისტემა

ვენტილაციის სისტემა	ИЭ.8 ДЗ.3
ჰაერსადენი	66.1 ДЗ.3
ჰაერგამწოვი	6L.0 ДЗ.3
ჰაერის ხარჯის გაანგარიშება და ჰაერსადენის შერჩევა	18.8 ДЗ.3
ჰაერსადენის ჰიდრავლიკური გაანგარიშება	14.0 ДЗ.3
ვენტილაციის სისტემის ელექტრული ნაწილი	ИЭ.8 ДЗ.3
ვენტილაციის სისტემის ავტომატიზაცია	593.7 ДЗ.3

ნიშნები

- ხანძარსაწინააღმდეგო კარი EI 60
- ხანძარსაწინააღმდეგო კარი EI 30
- ხანძარსაწინააღმდეგო ფარდული
- ხანძარსაწინააღმდეგო ფარდული ავტომატური ამოქმედების სისტემით
- ხანძარსაწინააღმდეგო ფარდული ელექტრული ამოქმედების სისტემით

ПРОЕКТ	ЖИЛОЙ КОМПЛЕКС
ГЛАВНЫЙ АРХИТЕКТОР ПРОЕКТА	
ГЛАВНЫЙ ИНЖЕНЕР ПРОЕКТА	
ГИП	
ОТВЕТСТВЕННЫЙ ИСПОЛНИТЕЛЬ	
ВЕДУЩИЙ ИНЖЕНЕР	
ИНЖЕНЕР	
ИНЖЕНЕР	

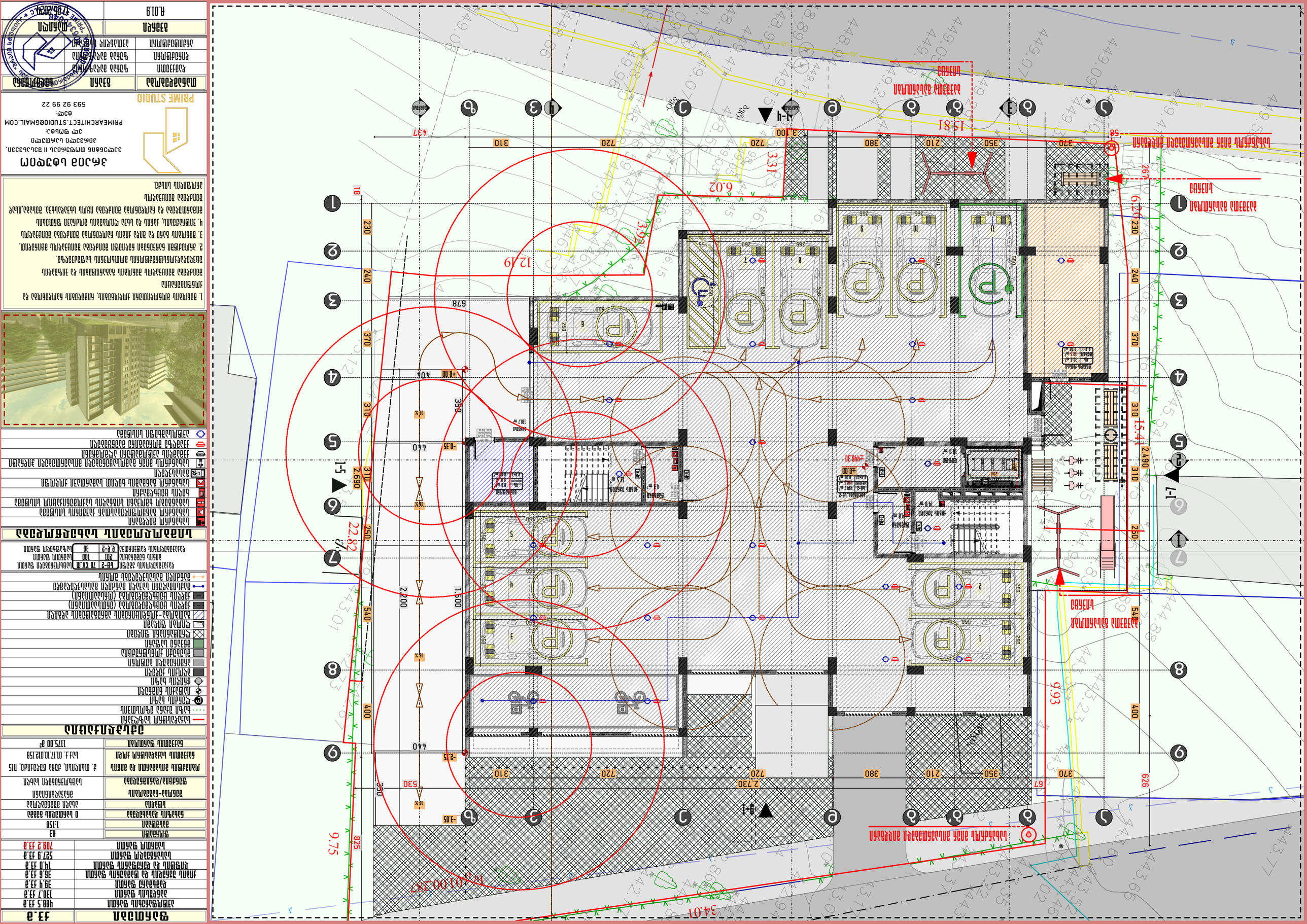
1-1
2-1
3-1
4-1
5-1
6-1
7-1
15.81
6.02
3.31
12.19
3.93
22.82
9.75
34.01
15.41
9.93
6.20
2.690
2.730
2.200
1.500
3.100
2.490
1:100
1:50
1:200
1:150
1:1
1:2
1:3
1:4
1:5
1:6
1:7
1:8
1:9
1:10
1:11
1:12
1:13
1:14
1:15
1:16
1:17
1:18
1:19
1:20
1:21
1:22
1:23
1:24
1:25
1:26
1:27
1:28
1:29
1:30
1:31
1:32
1:33
1:34
1:35
1:36
1:37
1:38
1:39
1:40
1:41
1:42
1:43
1:44
1:45
1:46
1:47
1:48
1:49
1:50
1:51
1:52
1:53
1:54
1:55
1:56
1:57
1:58
1:59
1:60
1:61
1:62
1:63
1:64
1:65
1:66
1:67
1:68
1:69
1:70
1:71
1:72
1:73
1:74
1:75
1:76
1:77
1:78
1:79
1:80
1:81
1:82
1:83
1:84
1:85
1:86
1:87
1:88
1:89
1:90
1:91
1:92
1:93
1:94
1:95
1:96
1:97
1:98
1:99
1:100
1:101
1:102
1:103
1:104
1:105
1:106
1:107
1:108
1:109
1:110
1:111
1:112
1:113
1:114
1:115
1:116
1:117
1:118
1:119
1:120
1:121
1:122
1:123
1:124
1:125
1:126
1:127
1:128
1:129
1:130
1:131
1:132
1:133
1:134
1:135
1:136
1:137
1:138
1:139
1:140
1:141
1:142
1:143
1:144
1:145
1:146
1:147
1:148
1:149
1:150
1:151
1:152
1:153
1:154
1:155
1:156
1:157
1:158
1:159
1:160
1:161
1:162
1:163
1:164
1:165
1:166
1:167
1:168
1:169
1:170
1:171
1:172
1:173
1:174
1:175
1:176
1:177
1:178
1:179
1:180
1:181
1:182
1:183
1:184
1:185
1:186
1:187
1:188
1:189
1:190
1:191
1:192
1:193
1:194
1:195
1:196
1:197
1:198
1:199
1:200
1:201
1:202
1:203
1:204
1:205
1:206
1:207
1:208
1:209
1:210
1:211
1:212
1:213
1:214
1:215
1:216
1:217
1:218
1:219
1:220
1:221
1:222
1:223
1:224
1:225
1:226
1:227
1:228
1:229
1:230
1:231
1:232
1:233
1:234
1:235
1:236
1:237
1:238
1:239
1:240
1:241
1:242
1:243
1:244
1:245
1:246
1:247
1:248
1:249
1:250
1:251
1:252
1:253
1:254
1:255
1:256
1:257
1:258
1:259
1:260
1:261
1:262
1:263
1:264
1:265
1:266
1:267
1:268
1:269
1:270
1:271
1:272
1:273
1:274
1:275
1:276
1:277
1:278
1:279
1:280
1:281
1:282
1:283
1:284
1:285
1:286
1:287
1:288
1:289
1:290
1:291
1:292
1:293
1:294
1:295
1:296
1:297
1:298
1:299
1:300
1:301
1:302
1:303
1:304
1:305
1:306
1:307
1:308
1:309
1:310
1:311
1:312
1:313
1:314
1:315
1:316
1:317
1:318
1:319
1:320
1:321
1:322
1:323
1:324
1:325
1:326
1:327
1:328
1:329
1:330
1:331
1:332
1:333
1:334
1:335
1:336
1:337
1:338
1:339
1:340
1:341
1:342
1:343
1:344
1:345
1:346
1:347
1:348
1:349
1:350
1:351
1:352
1:353
1:354
1:355
1:356
1:357
1:358
1:359
1:360
1:361
1:362
1:363
1:364
1:365
1:366
1:367
1:368
1:369
1:370
1:371
1:372
1:373
1:374
1:375
1:376
1:377
1:378
1:379
1:380
1:381
1:382
1:383
1:384
1:385
1:386
1:387
1:388
1:389
1:390
1:391
1:392
1:393
1:394
1:395
1:396
1:397
1:398
1:399
1:400
1:401
1:402
1:403
1:404
1:405
1:406
1:407
1:408
1:409
1:410
1:411
1:412
1:413
1:414
1:415
1:416
1:417
1:418
1:419
1:420
1:421
1:422
1:423
1:424
1:425
1:426
1:427
1:428
1:429
1:430
1:431
1:432
1:433
1:434
1:435
1:436
1:437
1:438
1:439
1:440
1:441
1:442
1:443
1:444
1:445
1:446
1:447
1:448
1:449
1:450
1:451
1:452
1:453
1:454
1:455
1:456
1:457
1:458
1:459
1:460
1:461
1:462
1:463
1:464
1:465
1:466
1:467
1:468
1:469
1:470
1:471
1:472
1:473
1:474
1:475
1:476
1:477
1:478
1:479
1:480
1:481
1:482
1:483
1:484
1:485
1:486
1:487
1:488
1:489
1:490
1:491
1:492
1:493
1:494
1:495
1:496
1:497
1:498
1:499
1:500
1:501
1:502
1:503
1:504
1:505
1:506
1:507
1:508
1:509
1:510
1:511
1:512
1:513
1:514
1:515
1:516
1:517
1:518
1:519
1:520
1:521
1:522
1:523
1:524
1:525
1:526
1:527
1:528
1:529
1:530
1:531
1:532
1:533
1:534
1:535
1:536
1:537
1:538
1:539
1:540
1:541
1:542
1:543
1:544
1:545
1:546
1:547
1:548
1:549
1:550
1:551
1:552
1:553
1:554
1:555
1:556
1:557
1:558
1:559
1:560
1:561
1:562
1:563
1:564
1:565
1:566
1:567
1:568
1:569
1:570
1:571
1:572
1:573
1:574
1:575
1:576
1:577
1:578
1:579
1:580
1:581
1:582
1:583
1:584
1:585
1:586
1:587
1:588
1:589
1:590
1:591
1:592
1:593
1:594
1:595
1:596
1:597
1:598
1:599
1:600
1:601
1:602
1:603
1:604
1:605
1:606
1:607
1:608
1:609
1:610
1:611
1:612
1:613
1:614
1:615
1:616
1:617
1:618
1:619
1:620
1:621
1:622
1:623
1:624
1:625
1:626
1:627
1:628
1:629
1:630
1:631
1:632
1:633
1:634
1:635
1:636
1:637
1:638
1:639
1:640
1:641
1:642
1:643
1:644
1:645
1:646
1:647
1:648
1:649
1:650
1:651
1:652
1:653
1:654
1:655
1:656
1:657
1:658
1:659
1:660
1:661
1:662
1:663
1:664
1:665
1:666
1:667
1:668
1:669
1:670
1:671
1:672
1:673
1:674
1:675
1:676
1:677
1:678
1:679
1:680
1:681
1:682
1:683
1:684
1:685
1:686
1:687
1:688
1:689
1:690
1:691
1:692
1:693
1:694
1:695
1:696
1:697
1:698
1:699
1:700
1:701
1:702
1:703
1:704
1:705
1:706
1:707
1:708
1:709
1:710
1:711
1:712
1:713
1:714
1:715
1:716
1:717
1:718
1:719
1:720
1:721
1:722
1:723
1:724
1:725
1:726
1:727
1:728
1:729
1:730
1:731
1:732
1:733
1:734
1:735
1:736
1:737
1:738
1:739
1:740
1:741
1:742
1:743
1:744
1:745
1:746
1:747
1:748
1:749
1:750
1:751
1:752
1:753
1:754
1:755
1:756
1:757
1:758
1:759
1:760
1:761
1:762
1:763
1:764
1:765
1:766
1:767
1:768
1:769
1:770
1:771
1:772
1:773
1:774
1:775
1:776
1:777
1:778
1:779
1:780
1:781
1:782
1:783
1:784
1:785
1:786
1:787
1:788
1:789
1:790
1:791
1:792
1:793
1:794
1:795
1:796
1:797
1:798
1:799
1:800
1:801
1:802
1:803
1:804
1:805
1:806
1:807
1:808
1:809
1:810
1:811
1:812
1:813
1:814
1:815
1:816
1:817
1:818
1:819
1:820
1:821
1:822
1:823
1:824
1:825
1:826
1:827
1:828
1:829
1:830
1:831
1:832
1:833
1:834
1:835
1:836
1:837
1:838
1:839
1:840
1:841
1:842
1:843
1:844
1:845
1:846
1:847
1:848
1:849
1:850
1:851
1:852
1:853
1:854
1:855
1:856
1:857
1:858
1:859
1:860
1:861
1:862
1:863
1:864
1:865
1:866
1:867
1:868
1:869
1:870
1:871
1:872
1:873
1:874
1:875
1:876
1:877
1:878
1:879
1:880
1:881
1:882
1:883
1:884
1:885
1:886
1:887
1:888
1:889
1:890
1:891
1:892
1:893
1:894
1:895
1:896
1:897
1:898
1:899
1:900
1:901
1:902
1:903
1:904
1:905
1:906
1:907
1:908
1:909
1:910
1:911
1:912
1:913
1:914
1:915
1:916
1:917
1:918
1:919
1:920
1:921
1:922
1:923
1:924
1:925
1:926
1:927
1:928
1:929
1:930
1:931
1:932
1:933
1:934
1:935
1:936
1:937
1:938
1:939
1:940
1:941
1:942
1:943
1:944
1:945
1:946
1:947
1:948
1:949
1:950
1:951
1:952
1:953
1:954
1:955
1:956
1:957
1:958
1:959
1:960
1:961
1:962
1:963
1:964
1:965
1:966
1:967
1:968
1:969
1:970
1:971
1:972
1:973
1:974
1:975
1:976
1:977
1:978
1:979
1:980
1:981
1:982
1:983
1:984
1:985
1:986
1:987
1:988
1:989
1:990
1:991
1:992
1:993
1:994
1:995
1:996
1:997
1:998
1:999
1:1000

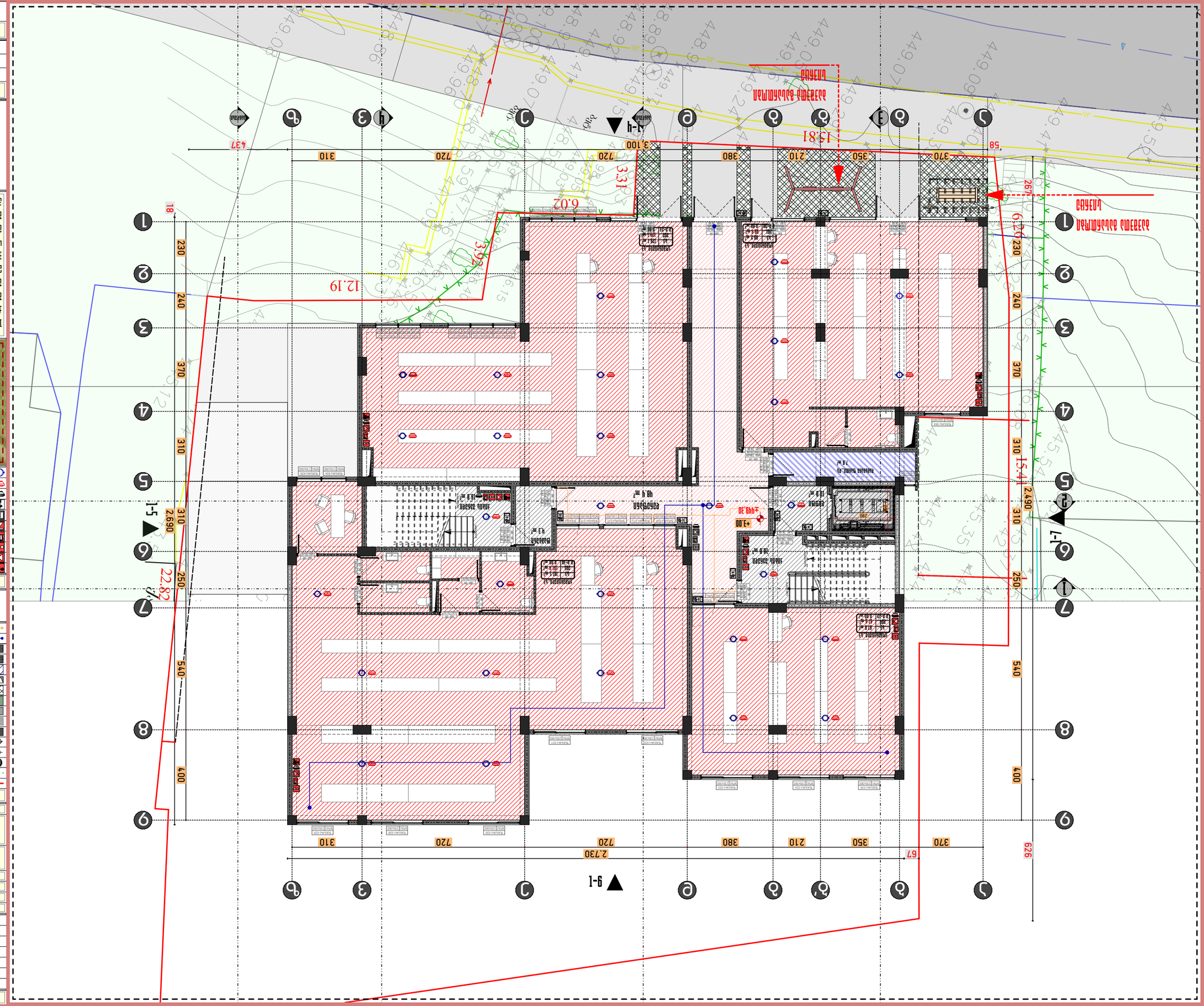

ՊԱՏՎԻՐԱՏՈՒ ԱՆՈՒՆԸ, ԱԶԳԱՆՈՒՆԸ	
ՀԱՍՑԵԻ ԱՆՈՒՆԸ	
ՀԱՍՑԵԻ ՏԵՍԱԿԸ	
ՆԱԽԱԳԻԾԸ ԿԱԶՄՎԵԼ Է	
ՀԱՍՑԵԻ ՀԱՇՎԱՌՄԱՆ ԱՄՍԱԹԻՎԸ	
ՀԱՍՑԵԻ ՇԻՆԱՐԱՐԱԿԱՆ ՄԱՍԻ ՄԱՍՆԱԳԻՏԱԿԱՆ ԱՇԽԱՏԱՆՔՆԵՐԻ ՀԱՄԱԿԱՐԳՉԻ ԱՇԽԱՏԱՆՔԱՅԻՆ ՆԱԽԱԳԻԾ


1-4
1-5
1-7
9-1
1
2
3
4
5
6
7
8
9
Ա
Բ
Գ
Դ
Ե
Զ
Է
Ը
Թ
Ժ
Ի
Լ
Խ
Ծ
Կ
Հ
Ձ
Ղ
Ճ
Մ
Յ
Ն
Շ
Ո
Չ
Պ
Ջ
Ռ
Ս
Վ
Տ
Ր
Ց
ՈՒ
Փ
Ք
Օ
Ֆ
58
67
530
629
267
18
2,730
2,690
2,490
370
350
210
380
720
310
540
400
250
230
240
310
370
310
540
400
250
230
240
310
370
310
540
400
250
230
240
310
370

ՇԱՀԱԳՐԱ	Ա.01.12
ՇՈՒՆԱԿԱՆ	

ՀԱՍԱՐԱԿԱԿԱՆ ՄԱԿԵՐԵՍ	ՀԱՅԱՍՏԱՆԻ ՀԱՆՐԱՊԵՏՈՒԹՅՈՒՆ
ՔԱՂԱՔԱՇԻՆՈՒԹՅԱՆ ԵՎ ՏԵՐԻՏՈՐԻԱԼ ԿԱՌԱՎԱՐՄԱՆ ՆԱԽԱՐԱՐՈՒԹՅՈՒՆ	
ՔԱՂԱՔԱՇԻՆՈՒԹՅԱՆ ՊԵՏԱԿԱՆ ԿՈՄԻՏԵ	
ՀԱՍՏԱՏՈՒԹՅԱՆ ՎԿԱՅԱԿԱՆ ՀԱՆՁՆԱԺՈՂՈՎ	

ՀԱՍՏԱՏՈՒԹՅԱՆ ՎԿԱՅԱԿԱՆ ՀԱՆՁՆԱԺՈՂՈՎ	
ՀԱՍՏԱՏՈՒԹՅԱՆ ՎԿԱՅԱԿԱՆ ՀԱՆՁՆԱԺՈՂՈՎ	
ՀԱՍՏԱՏՈՒԹՅԱՆ ՎԿԱՅԱԿԱՆ ՀԱՆՁՆԱԺՈՂՈՎ



ფართები	კვ.მ
საცხოვრებელი ფართი	379.7 კვ.მ
საზაფხულო ფართი	82.6 კვ.მ
დამხმარე ფართი	2.8 კვ.მ
კიბის უჯრედის და ტამბურის ფართი	28.0 კვ.მ
ლიფტის და დერეფანის ფართი	40.2 კვ.მ
სასარგებლო ფართი	465.1 კვ.მ
საერთო ფართი	533.3 კვ.მ

ფორმატი	A3
მასშტაბი	1:150
ნახაზის დასახელება	V სართულის გეგმა
სტადია	ახალი მშენებლობა
შენობა-ნაგებობის ფუნქცია/დანიშნულება	მრავალბინიანი საცხოვრებელი სახლი
ობიექტის მისამართი და მიწის ნაკვეთის საკადასტრო კოდი	ქ. თბილისი, ქუჩა ნუცუბიძე, N15 საკ.კ. 01.17.10.012.158
ნაკვეთის ფართობი	1175.00 მ²

ექსპლიკაცია

- საკადასტრო საზღვარი
- ხაზი უკანა ეზოსთვის
- ღერძის ხაზი
- ნიშნულის ნიშნული
- ჭრილის ხაზი
- ბლოკის კედელი
- არმირებული ბეტონი
- მსუბუქი კონსტრუქცია
- მწვანე საფარი
- ღრუტანიანი ფილები
- ღიობი ფილაში
- გათბობა-კონდიცირების აგრეგატების ადგილი
- კედლის ცეცხლმედეგობა (ერთსაათიანი)
- კედლის ცეცხლმედეგობა (ორსაათიანი)
- მაქსიმალური საჭაერო მანძილი გასასვლელამდე
- მანძილი გასასვლელის შორის

დაკავებულობის ჯგუფი	სც-2	70 KV.M	საცხოვრებელი ფართი
ბინის ნომერაცია	201	100	საერთო ფართი
დაკავებულობის დაცვითობა	დ.ღ-2	30	საზაფხულო ფართი

სიმბოლოების სახელწოდება

- სახანძრო მილდგამი
- სახანძრო განგაშის ჩართვის ღილაკი
- საგანგებო ხმოვანი სიგნალის საკომუნიკაციო სისტემა
- ხელის ცეცხლმაქრი
- სახანძრო განგაშის ხელით სამართავი კოლოფი
- გასასვლელი
- სახანძრო მიერ გამოსაყენებელი მისაერთებელი ჰიდრანტი
- კვამლის ავტომატური აღმოჩენი
- კვამლზე მორეაგირე გამწყობელი
- ავტომატური სისტემა



1. შენობის მონოლითური კოლონების, რიგელების ჩამოსხმა და კონფიგურაცია
შეიძლება შეიცვალოს შენობის გაანგარიშების და კონსტრუქციის
უსაფრთხოების მოთხოვნის საფუძველზე.
2. პროექტში ნაჩვენები რედიუფი შეიძლება შეიცვალოს მწარმოებლით.
3. შენობის გარე და შიდა კიბის ჩამოსხმა შეიძლება შეიცვალოს
4. კონსტრუქციის, კარის და სხვა ღიობების მოძრავი ფრთების
მიმართულება და ჩამოსხმა შეიძლება იყოს სხვადასხვა. შესაბამისად
შეიძლება შეიცვალოს
პროფილის სისქე.

PRIME STUDIO
პრაიმ სტუდიო
ვალენტინ თოფურიას II შესახვევი,
პირველი სართული
ელ ფოსტა:
PRIMEARCHITECT.STUDIO@GMAIL.COM
ტელ:
593 92 99 22

თანამდებობა	გვარი	ხელმოწერა
დამკვეთი	ზურაბ გადაზორდა	
დირექტორი	ზურაბ გადაზორდა	
არქიტექტორი	ავთანდილ სულაძე	

გვერდი	თარიღი
A.01.13	17.05.2024

ՇԻՆԱՐԱՐ	ԱՐԹՈՒՐ ՄԱՆՈՒԿՅԱՆ
ՃԱՐՏԱՊԵՏ	ՀՈՎՀԱՆՆԵՍ ՄԱՆՈՒԿՅԱՆ
ՆԱԽԱԳԻԾ	ՀՈՎՀԱՆՆԵՍ ՄԱՆՈՒԿՅԱՆ
ԳԼԽԱՎՈՐ ՆԱԽԱԳԻԾ	ՀՈՎՀԱՆՆԵՍ ՄԱՆՈՒԿՅԱՆ
ՇԻՆԱՐԱՐ	
ՀԱՍՏԱՏԱԳԻՐ	ՀՀ ԿԱԴԱՍՏՐԻ ՔԱՂԱՔԱՑԻԱԿԱՆ ԱՎԻԱՑԻԱՅԻ ԱՐՄԱՎԻՐԻ ՄԱՍՆԱՃՅՈՒՂ
ՀԱՍՑԵ	ԱՐՄԱՎԻՐ, ՇԵՆԱՐԱՐՈՒԹՅԱՆ 1-ԻՆ ՓՈՂՈՑ, ԹԻՎ 1
ՀԱՄԱՐ	0.01.14
ՇԻՆԱՐԱՐ	ՄԱՆՈՒԿՅԱՆ

ՀՀ ԿԱԴԱՍՏՐԻ ՔԱՂԱՔԱՑԻԱԿԱՆ ԱՎԻԱՑԻԱՅԻ ԱՐՄԱՎԻՐԻ ՄԱՍՆԱՃՅՈՒՂ * ՀՀ ԱՐՄԱՎԻՐ, ՇԵՆԱՐԱՐՈՒԹՅԱՆ 1-ԻՆ ՓՈՂՈՑ, ԹԻՎ 1

ՀԱՍՑԵՈՒ ՄԱԿԵՐԵՍ	1:150
ՀԱՏԱԿԱԳԾԱՅԻՆ	1:500
ՀՈՂԱՄԱՍԻ ՄԱԿԵՐԵՍ	1:1000
ՀՈՂԱՄԱՍԻ ՀԱՍՑԱՅԻՆ ՊԼԱՆ	ՀՀ ԿԱԴԱՍՏՐԻ ՔԱՂԱՔԱՑԻԱԿԱՆ ԱՎԻԱՑԻԱՅԻ ԱՐՄԱՎԻՐԻ ՄԱՍՆԱՃՅՈՒՂ
ՀՈՂԱՄԱՍԻ ՀԱՍՑԱՅԻՆ ՊԼԱՆԻ ԿԱՌՈՒՑՎԱԾՔԸ	ՀՀ, ԱՐՄԱՎԻՐ, ՔԱՂԱՔ ԵՂՎԱՐԴԻ 4, ՀԾ 15
ՀՈՂԱՄԱՍԻ ՀԱՍՑԱՅԻՆ ՊԼԱՆԻ ՀԱՏԱԿԱԳԾԱՅԻՆ ՏՎՅԱԼՆԵՐԸ	ՀՎՀՀ 01702.0125.158
ՀՈՂԱՄԱՍԻ ՀԱՏԱԿԱԳԾԱՅԻՆ ՏՎՅԱԼՆԵՐ	
ՀՈՂԱՄԱՍԻ ՄԱԿԵՐԵՍԸ	1175.00 մ²

ՀՈՂԱՄԱՍԻ ՀԱՏԱԿԱԳԾԱՅԻՆ ՏՎՅԱԼՆԵՐ

- ՀՈՂԱՄԱՍԻ ՍԱՀՄԱՆԱԳԻԾ
- ՀՈՂԱՄԱՍԻ ՀԱՐԱԿԱՅԱԿԱՆ ՍԱՀՄԱՆԱԳԻԾ
- ՇԵՆՔԻ ՀԻՄՆԱԿԱՆ ՕԳՏԱԳՈՐԾՄԱՆ ՍԱՀՄԱՆԱԳԻԾ
- ՇԵՆՔԻ ՀԻՄՆԱԿԱՆ ՄՈՒՏՔԻ ՏԵՍԱԿԱՆ ԳԾԱՅԻ



Ա.Ծ.15	
ՀՅՈՒՐԱ	**ՇՆՈՐՀԱԼ**

ՀԱՍՑԵ ՀԱՏԱԿԱԳԾԱՅԻՆ ՀԱՄԱԿԱՐԳԻ ՀԱՄԱՐ	ՀԱՍՑԵ ՀԱՏԱԿԱԳԾԱՅԻՆ ՀԱՄԱԿԱՐԳԻ ՀԱՄԱՐ

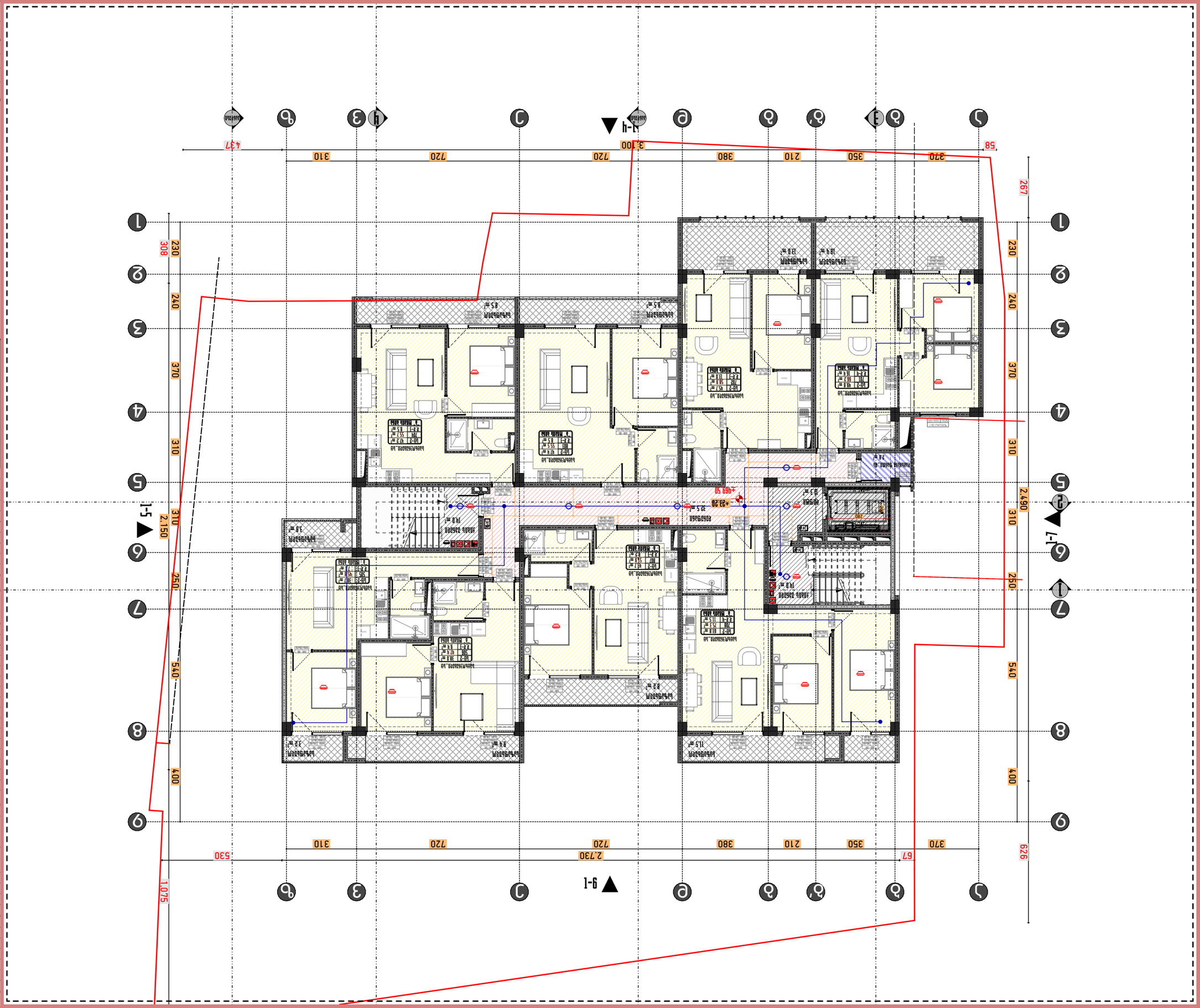

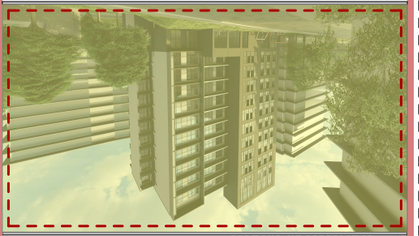

1. Ձեռքով նշված չափսերը նախագծային լուծումներ են, հաշվարկային ճշգրտման կարիք ունեն
2. Ներքին ջրամատակարարման և ջրահեռացման համակարգերի նախագծումը կատարվել է ՀՀ շինարարական նորմերի և կանոնների պահանջներին համապատասխան
3. Ներքին ջրամատակարարման համակարգում օգտագործվող խողովակները և ամրացուցիչ մասերը պետք է ունենան համապատասխան որակի սերտիֆիկատներ
4. Ներքին ջրամատակարարման համակարգում օգտագործվող խողովակները և ամրացուցիչ մասերը պետք է ունենան համապատասխան որակի սերտիֆիկատներ

ՀԱՅԱՍՏԱՆ ԱՐՎԵՍՏԱԳԻՏԱԿԱՆ ՀԱՄԱԼՍԱՐԱՆ

ՀՀ, ք. Երևան, 0033, Կոմիտաս 49/2, հեռ. (+374 10) 53 00 00, էլ. փոստ: info@asa.am

Նախագծի անվանում	Բազմաբնակարան բնակելի շենքի նախագիծ
Նախագծի հասցե	ք. Երևան, Արաբկիր վարչական շրջան, Ա. Ալիխանյան փող.
Գլխավոր ճարտարապետ	Ա. Ղազարյան
Գլխավոր ինժեներ	Ա. Ղազարյան
Գլխավոր նախագծող	Ա. Ղազարյան
Նախագծող	Ա. Ղազարյան
Գծագրի անվանում	Ներքին ջրամատակարարման և ջրահեռացման համակարգերի աքսոնոմետրիկ սխեմա
Գծագրի համար	Ա.01.18

PRIME STUDIO

ՀՀ, 0033, Երևան, Կոմիտաս 49/2, հեռ. (+374 10) 53 00 00

ՀՀ, ք. Երևան, 0033

ЗАСТРОЙЩИК	ЗАО "ПРАЙМ СТУДИО"
ОБЪЕКТ	ЖИЛОЙ ДОМ
СТАДИЯ	Р
ЛИСТ	17
ЛИСТОВ	17

ЭКСПЛИКАЦИЯ ПОМЕЩЕНИЙ

№	НАЗВАНИЕ	ПЛОЩАДЬ, м²
1	Жилая комната	18.4
2	Жилая комната	15.2
3	Кухня	12.6
4	Санузел	4.8
5	Ванная	3.9
6	Коридор	6.1
7	Жилая комната	16.7
8	Кухня	11.3
9	Санузел	4.2
10	Балкон	5.5
11	Жилая комната	14.9
12	Кухня	10.8
13	Санузел	3.6
14	Коридор	5.4
15	Жилая комната	19.1
16	Кухня	13.2
17	Санузел	4.5
18	Ванная	4.1
19	Коридор	7.3
20	Жилая комната	17.8
21	Кухня	12.0
22	Санузел	4.4
23	Коридор	6.8
24	Жилая комната	15.6
25	Кухня	11.5
26	Санузел	4.0
27	Коридор	5.9
28	Жилая комната	13.8
29	Кухня	9.9
30	Санузел	3.2
31	Коридор	4.7
32	Жилая комната	20.1
33	Кухня	14.0
34	Санузел	5.1
35	Коридор	8.2
36	Жилая комната	12.4
37	Кухня	9.6
38	Санузел	3.8
39	Коридор	5.0
40	Жилая комната	16.2
41	Кухня	11.8
42	Санузел	4.3
43	Коридор	6.5
44	Жилая комната	14.3
45	Кухня	10.4
46	Санузел	3.7
47	Коридор	5.2
48	Жилая комната	18.9
49	Кухня	13.5
50	Санузел	4.6
51	Коридор	7.1
52	Жилая комната	15.0
53	Кухня	10.9
54	Санузел	3.9
55	Коридор	5.6
56	Жилая комната	17.2
57	Кухня	12.3
58	Санузел	4.1
59	Коридор	6.4
60	Жилая комната	13.6
61	Кухня	9.8
62	Санузел	3.5
63	Коридор	4.9
64	Жилая комната	19.4
65	Кухня	14.1
66	Санузел	5.0
67	Коридор	8.0
68	Жилая комната	16.0
69	Кухня	11.6
70	Санузел	4.2
71	Коридор	6.3
72	Жилая комната	14.7
73	Кухня	10.6
74	Санузел	3.8
75	Коридор	5.3
76	Жилая комната	18.1
77	Кухня	13.0
78	Санузел	4.4
79	Коридор	7.0
80	Жилая комната	15.3
81	Кухня	11.1
82	Санузел	4.0
83	Коридор	6.0
84	Жилая комната	13.9
85	Кухня	9.7
86	Санузел	3.4
87	Коридор	4.8
88	Жилая комната	20.3
89	Кухня	14.2
90	Санузел	5.2
91	Коридор	8.1
92	Жилая комната	16.5
93	Кухня	11.9
94	Санузел	4.3
95	Коридор	6.2
96	Жилая комната	14.5
97	Кухня	10.5
98	Санузел	3.7
99	Коридор	5.1
100	Жилая комната	17.6
101	Кухня	12.7
102	Санузел	4.5
103	Коридор	6.7
104	Жилая комната	13.4
105	Кухня	9.5
106	Санузел	3.3
107	Коридор	4.6
108	Жилая комната	19.8
109	Кухня	13.8
110	Санузел	4.9
111	Коридор	7.2
112	Жилая комната	15.8
113	Кухня	11.4
114	Санузел	4.1
115	Коридор	6.1
116	Жилая комната	14.1
117	Кухня	10.2
118	Санузел	3.6
119	Коридор	5.0
120	Жилая комната	18.2
121	Кухня	13.1
122	Санузел	4.4
123	Коридор	6.9
124	Жилая комната	15.4
125	Кухня	11.2
126	Санузел	4.0
127	Коридор	5.8
128	Жилая комната	13.7
129	Кухня	9.8
130	Санузел	3.4
131	Коридор	4.7
132	Жилая комната	20.0
133	Кухня	14.0
134	Санузел	5.1
135	Коридор	8.0
136	Жилая комната	16.3
137	Кухня	11.7
138	Санузел	4.2
139	Коридор	6.2
140	Жилая комната	14.4
141	Кухня	10.3
142	Санузел	3.7
143	Коридор	5.1
144	Жилая комната	17.9
145	Кухня	12.8
146	Санузел	4.5
147	Коридор	6.8
148	Жилая комната	15.1
149	Кухня	11.0
150	Санузел	4.0
151	Коридор	5.9
152	Жилая комната	13.5
153	Кухня	9.6
154	Санузел	3.3
155	Коридор	4.6
156	Жилая комната	19.6
157	Кухня	13.9
158	Санузел	4.9
159	Коридор	7.1
160	Жилая комната	15.7
161	Кухня	11.3
162	Санузел	4.1
163	Коридор	6.0
164	Жилая комната	14.0
165	Кухня	10.1
166	Санузел	3.6
167	Коридор	5.0
168	Жилая комната	18.0
169	Кухня	13.0
170	Санузел	4.4
171	Коридор	6.9
172	Жилая комната	15.3
173	Кухня	11.1
174	Санузел	4.0
175	Коридор	5.8
176	Жилая комната	13.7
177	Кухня	9.8
178	Санузел	3.4
179	Коридор	4.7
180	Жилая комната	20.2
181	Кухня	14.2
182	Санузел	5.2
183	Коридор	8.1
184	Жилая комната	16.4
185	Кухня	11.8
186	Санузел	4.3
187	Коридор	6.2
188	Жилая комната	14.6
189	Кухня	10.5
190	Санузел	3.8
191	Коридор	5.2
192	Жилая комната	17.8
193	Кухня	12.7
194	Санузел	4.5
195	Коридор	6.7
196	Жилая комната	13.3
197	Кухня	9.4
198	Санузел	3.3
199	Коридор	4.6
200	Жилая комната	19.7
201	Кухня	13.9
202	Санузел	4.9
203	Коридор	7.2
204	Жилая комната	15.9
205	Кухня	11.4
206	Санузел	4.1
207	Коридор	6.1
208	Жилая комната	14.2
209	Кухня	10.2
210	Санузел	3.6
211	Коридор	5.0
212	Жилая комната	18.3
213	Кухня	13.1
214	Санузел	4.4
215	Коридор	6.9
216	Жилая комната	15.5
217	Кухня	11.2
218	Санузел	4.0
219	Коридор	5.8
220	Жилая комната	13.8
221	Кухня	9.9
222	Санузел	3.4
223	Коридор	4.7
224	Жилая комната	20.4
225	Кухня	14.3
226	Санузел	5.2
227	Коридор	8.2
228	Жилая комната	16.6
229	Кухня	11.9
230	Санузел	4.3
231	Коридор	6.3
232	Жилая комната	14.7
233	Кухня	10.6
234	Санузел	3.8
235	Коридор	5.3
236	Жилая комната	18.1
237	Кухня	13.0
238	Санузел	4.4
239	Коридор	7.0
240	Жилая комната	15.3
241	Кухня	11.1
242	Санузел	4.0
243	Коридор	6.0
244	Жилая комната	13.9
245	Кухня	9.7
246	Санузел	3.4
247	Коридор	4.8
248	Жилая комната	20.3
249	Кухня	14.2
250	Санузел	5.2
251	Коридор	8.1
252	Жилая комната	16.5
253	Кухня	11.9
254	Санузел	4.3
255	Коридор	6.2
256	Жилая комната	14.5
257	Кухня	10.5
258	Санузел	3.7
259	Коридор	5.1
260	Жилая комната	17.6
261	Кухня	12.7
262	Санузел	4.5
263	Коридор	6.7
264	Жилая комната	13.4
265	Кухня	9.5
266	Санузел	3.3
267	Коридор	4.6
268	Жилая комната	19.8
269	Кухня	13.8
270	Санузел	4.9
271	Коридор	7.2
272	Жилая комната	15.8
273	Кухня	11.4
274	Санузел	4.1
275	Коридор	6.1
276	Жилая комната	14.1
277	Кухня	10.2
278	Санузел	3.6
279	Коридор	5.0
280	Жилая комната	18.2
281	Кухня	13.1
282	Санузел	4.4
283	Коридор	6.9
284	Жилая комната	15.4
285	Кухня	11.2
286	Санузел	4.0
287	Коридор	5.8
288	Жилая комната	13.7
289	Кухня	9.8
290	Санузел	3.4
291	Коридор	4.7
292	Жилая комната	20.0
293	Кухня	14.0
294	Санузел	5.1
295	Коридор	8.0
296	Жилая комната	16.3
297	Кухня	11.7
298	Санузел	4.2
299	Коридор	6.2
300	Жилая комната	14.4
301	Кухня	10.3
302	Санузел	3.7
303	Коридор	5.1
304	Жилая комната	17.9
305	Кухня	12.8
306	Санузел	4.5
307	Коридор	6.8
308	Жилая комната	15.1
309	Кухня	11.0
310	Санузел	4.0
311	Коридор	5.9
312	Жилая комната	13.5
313	Кухня	9.6
314	Санузел	3.3
315	Коридор	4.6
316	Жилая комната	19.6
317	Кухня	13.9
318	Санузел	4.9
319	Коридор	7.1
320	Жилая комната	15.7
321	Кухня	11.3
322	Санузел	4.1
323	Коридор	6.0
324	Жилая комната	14.0
325	Кухня	10.1
326	Санузел	3.6
327	Коридор	5.0
328	Жилая комната	18.0
329	Кухня	13.0
330	Санузел	4.4
331	Коридор	6.9
332	Жилая комната	15.3
333	Кухня	11.1
334	Санузел	4.0
335	Коридор	5.8
336	Жилая комната	13.7
337	Кухня	9.8
338	Санузел	3.4
339	Коридор	4.7
340	Жилая комната	20.2
341	Кухня	14.2
342	Санузел	5.2
343	Коридор	8.1
344	Жилая комната	16.4
345	Кухня	11.8
346	Санузел	4.3
347	Коридор	6.2
348	Жилая комната	14.6
349	Кухня	10.5
350	Санузел	3.8
351	Коридор	5.2
352	Жилая комната	17.8
353	Кухня	12.7
354	Санузел	4.5
355	Коридор	6.7
356	Жилая комната	13.3
357	Кухня	9.4
358	Санузел	3.3
359	Коридор	4.6
360	Жилая комната	19.7
361	Кухня	13.9
362	Санузел	4.9
363	Коридор	7.2
364	Жилая комната	15.9
365	Кухня	11.4
366	Санузел	4.1
367	Коридор	6.1
368	Жилая комната	14.2
369	Кухня	10.2
370	Санузел	3.6
371	Коридор	5.0
372	Жилая комната	18.3
373	Кухня	13.1
374	Санузел	4.4
375	Коридор	6.9
376	Жилая комната	15.5
377	Кухня	11.2
378	Санузел	4.0
379	Коридор	5.8
380	Жилая комната	13.8
381	Кухня	9.9
382	Санузел	3.4
383	Коридор	4.7
384	Жилая комната	20.4
385	Кухня	14.3
386	Санузел	5.2
387	Коридор	8.2
388	Жилая комната	16.6
389	Кухня	11.9
390	Санузел	4.3
391	Коридор	6.3
392	Жилая комната	14.7
393	Кухня	10.6
394	Санузел	3.8
395	Коридор	5.3
396	Жилая комната	18.1
397	Кухня	13.0
398	Санузел	4.4
399	Коридор	7.0
400	Жилая комната	15.3
401	Кухня	11.1
402	Санузел	4.0
403	Коридор	6.0
404	Жилая комната	13.9
405	Кухня	9.7
406	Санузел	3.4
407	Коридор	4.8
408	Жилая комната	20.3
409	Кухня	14.2
410	Санузел	5.2
411	Коридор	8.1
412	Жилая комната	16.5
413	Кухня	11.9
414	Санузел	4.3
415	Коридор	6.2
416	Жилая комната	14.5
417	Кухня	10.5
418	Санузел	3.7
419	Коридор	5.1
420	Жилая комната	17.6
421	Кухня	12.7
422	Санузел	4.5
423	Коридор	6.7
424	Жилая комната	13.4
425	Кухня	9.5
426	Санузел	3.3
427	Коридор	4.6
428	Жилая комната	19.8
429	Кухня	13.8
430	Санузел	4.9
431	Коридор	7.2
432	Жилая комната	15.8
433	Кухня	11.4
434	Санузел	4.1
435	Коридор	6.1
436	Жилая комната	14.1
437	Кухня	10.2
438	Санузел	3.6
439	Коридор	5.0
440	Жилая комната	18.2
441	Кухня	13.1
442	Санузел	4.4
443	Коридор	6.9
444	Жилая комната	15.4
445	Кухня	11.2
446	Санузел	4.0
447	Коридор	5.8
448	Жилая комната	13.7
449	Кухня	9.8
450	Санузел	3.4
451	Коридор	4.7
452	Жилая комната	20.0
453	Кухня	14.0
454	Санузел	5.1
455	Коридор	8.0
456	Жилая комната	16.3
457	Кухня	11.7
458	Санузел	4.2
459	Коридор	6.2
460	Жилая комната	14.4
461	Кухня	10.3
462	Санузел	3.7
463	Коридор	5.1
464	Жилая комната	17.9
465	Кухня	12.8
466	Санузел	4.5
467	Коридор	6.8
468	Жилая комната	15.1
469	Кухня	11.0
470	Санузел	4.0
471	Коридор	5.9
472	Жилая комната	13.5
473	Кухня	9.6
474	Санузел	3.3
475	Коридор	4.6
476	Жилая комната	19.6
477	Кухня	13.9
478	Санузел	4.9
479	Коридор	7.1
480	Жилая комната	15.7
481	Кухня	11.3
482	Санузел	4.1
483	Коридор	6.0
484	Жилая комната	14.0
485	Кухня	10.1
486	Санузел	3.6
487	Коридор	5.0
488	Жилая комната	18.0
489	Кухня	13.0
490	Санузел	4.4
491	Коридор	6.9
492	Жилая комната	15.3
493	Кухня	11.1
494	Санузел	4.0
495	Коридор	5.8
496	Жилая комната	13.7
497	Кухня	9.8
498	Санузел	3.4
499	Коридор	4.7
500	Жилая комната	20.2
501	Кухня	14.2
502	Санузел	5.2
503	Коридор	8.1
504	Жилая комната	16.4
505	Кухня	11.8
506	Санузел	4.3
507	Коридор	6.2
508	Жилая комната	14.6
509	Кухня	10.5
510	Санузел	3.8
511	Коридор	5.2
512	Жилая комната	17.8
513	Кухня	12.7
514	Санузел	4.5
515	Коридор	6.7
516	Жилая комната	13.3
517	Кухня	9.4
518	Санузел	3.3
519	Коридор	4.6
520	Жилая комната	19.7
521	Кухня	13.9
522	Санузел	4.9
523	Коридор	7.2
524	Жилая комната	15.9
525	Кухня	11.4
526	Санузел	4.1
527	Коридор	6.1
528	Жилая комната	14.2
529	Кухня	10.2
530	Санузел	3.6
531	Коридор	5.0
532	Жилая комната	18.3
533	Кухня	13.1
534	Санузел	4.4
535	Коридор	6.9
536	Жилая комната	15.5
537	Кухня	11.2
538	Санузел	4.0
539	Коридор	5.8
540	Жилая комната	13.8
541	Кухня	9.9
542	Санузел	3.4
543	Коридор	4.7
544	Жилая комната	20.4
545	Кухня	14.3
546	Санузел	5.2
547	Коридор	8.2
548	Жилая комната	16.6
549	Кухня	11.9
550	Санузел	4.3
551	Коридор	6.3
552	Жилая комната	14.7
553	Кухня	10.6
554	Санузел	3.8
555	Коридор	5.3
556	Жилая комната	18.1
557	Кухня	13.0
558	Санузел	4.4
559	Коридор	7.0
560	Жилая комната	15.3
561	Кухня	11.1
562	Санузел	4.0
563	Коридор	6.0
564	Жилая комната	13.9
565	Кухня	9.7
566	Санузел	3.4
567	Коридор	4.8
568	Жилая комната	20.3
569	Кухня	14.2
570	Санузел	5.2
571	Коридор	8.1
572	Жилая комната	16.5
573	Кухня	11.9
574	Санузел	4.3
575	Коридор	6.2
576	Жилая комната	14.5
577	Кухня	10.5
578	Санузел	3.7
579	Коридор	5.1
580	Жилая комната	17.6
581	Кухня	12.7
582	Санузел	4.5
583	Коридор	6.7
584	Жилая комната	13.4
585	Кухня	9.5
586	Санузел	3.3
587	Коридор	4.6
588	Жилая комната	19.8
589	Кухня	13.8
590	Санузел	4.9
591	Коридор	7.2
592	Жилая комната	15.8
593	Кухня	11.4
594	Санузел	4.1
595	Коридор	6.1
596	Жилая комната	14.1
597	Кухня	10.2
598	Санузел	3.6
599	Коридор	5.0
600	Жилая комната	18.2
601	Кухня	13.1
602	Санузел	4.4
603	Коридор	6.9
604	Жилая комната	15.4
605	Кухня	11.2
606	Санузел	4.0
607	Коридор	5.8
608	Жилая комната	13.7
609	Кухня	9.8
610	Санузел	3.4
611	Коридор	4.7
612	Жилая комната	20.0
613	Кухня	14.0
614	Санузел	5.1
615	Коридор	8.0
616	Жилая комната	16.3
617	Кухня	11.7
618	Санузел	4.2
619	Коридор	6.2
620	Жилая комната	14.4
621	Кухня	10.3
622	Санузел	3.7
623	Коридор	5.1
624	Жилая комната	17.9
625	Кухня	12.8
626	Санузел	4.5
627	Коридор	6.8
628	Жилая комната	15.1
629	Кухня	11.0
630	Санузел	4.0
631	Коридор	5.9
632	Жилая комната	13.5
633	Кухня	9.6
634	Санузел	3.3
635	Коридор	4.6
636	Жилая комната	19.6
637	Кухня	13.9
638	Санузел	4.9
639	Коридор	7.1
640	Жилая комната	15.7
641	Кухня	11.3
642	Санузел	4.1
643	Коридор	6.0
644	Жилая комната	14.0
645	Кухня	10.1
646	Санузел	3.6
647	Коридор	5.0
648	Жилая комната	18.0
649	Кухня	13.0
650	Санузел	4.4
651	Коридор	6.9
652	Жилая комната	15.3
653	Кухня	11.1
654	Санузел	4.0
655	Коридор	5.8
656	Жилая комната	13.7
657	Кухня	9.8
658	Санузел	3.4
659	Коридор	4.7
660	Жилая комната	20.2
661	Кухня	14.2
662	Санузел	5.2
663	Коридор	8.1
664	Жилая комната	16.4
665	Кухня	11.8
666	Санузел	4.3
667	Коридор	6.2
668	Жилая комната	14.6
669	Кухня	10.5
670	Санузел	3.8
671	Коридор	5.2
672	Жилая комната	17.8
673	Кухня	12.7
674	Санузел	4.5
675	Коридор	6.7
676	Жилая комната	13.3
677	Кухня	9.4
678	Санузел	3.3
679	Коридор	4.6
680	Жилая комната	19.7
681	Кухня	13.9
682	Санузел	4.9
683	Коридор	7.2
684	Жилая комната	15.9
685	Кухня	11.4
686	Санузел	4.1
687	Коридор	6.1
688	Жилая комната	14.2
689	Кухня	10.2
690	Санузел	3.6
691	Коридор	5.0
692	Жилая комната	18.3
693	Кухня	13.1
694	Санузел	4.4
695	Коридор	6.9
696	Жилая комната	15.5
697	Кухня	11.2
698	Санузел	4.0
699	Коридор	5.8
700	Жилая комната	13.8
701	Кухня	9.9
702	Санузел	3.4
703	Коридор	4.7
704	Жилая комната	20.4
705	Кухня	14.3
706	Санузел	5.2
707	Коридор	8.2
708	Жилая комната	16.6
709	Кухня	11.9
710	Санузел	4.3
711	Коридор	6.3
712	Жилая комната	14.7
713	Кухня	10.6
714	Санузел	3.8
715	Коридор	5.3
716	Жилая комната	18.1
717	Кухня	13.0
718	Санузел	4.4
719	Коридор	7.0
720	Жилая комната	15.3
721	Кухня	11.1
722	Санузел	4.0
723	Коридор	6.0
724	Жилая комната	13.9
725	Кухня	9.7
726	Санузел	3.4
727	Коридор	4.8
728	Жилая комната	20.3
729	Кухня	14.2
730	Санузел	5.2
731	Коридор	8.1
732	Жилая комната	16.5
733	Кухня	11.9
734	Санузел	4.3
735	Коридор	6.2
736	Жилая комната	14.5
737	Кухня	10.5
738	Санузел	3.7
739	Коридор	5.1
740	Жилая комната	17.6
741	Кухня	12.7
742	Санузел	4.5
743	Коридор	6.7
744	Жилая комната	13.4
745	Кухня	9.5
746	Санузел	3.3
747	Коридор	4.6
748	Жилая комната	19.8
749	Кухня	13.8
750	Санузел	4.9
751	Коридор	7.2
752	Жилая комната	15.8
753	Кухня	11.4
754	Санузел	4.1
755	Коридор	6.1
756	Жилая комната	14.1
757	Кухня	10.2
758	Санузел	3.6
759	Коридор	5.0
760	Жилая комната	18.2
761	Кухня	13.1
762	Санузел	4.4
763	Коридор	6.9
764	Жилая комната	15.4
765	Кухня	11.2
766	Санузел	4.0
767	Коридор	5.8
768	Жилая комната	13.7
769	Кухня	9.8
770	Санузел	3.4
771	Коридор	4.7
772	Жилая комната	20.0
773	Кухня	14.0
774	Санузел	5.1
775	Коридор	8.0
776	Жилая комната	16.3
777	Кухня	11.7
778	Санузел	4.2
779	Коридор	6.2
780	Жилая комната	14.4
781	Кухня	10.3
782	Санузел	3.7
783	Коридор	5.1
784	Жилая комната	17.9
785	Кухня	12.8
786	Санузел	4.5
787	Коридор	6.8
788	Жилая комната	15.1
789	Кухня	11.0
790	Санузел	4.0
791	Коридор	5.9
792	Жилая комната	13.5
793	Кухня	9.6
794	Санузел	3.3
795	Коридор	4.6
796	Жилая комната	19.6
797	Кухня	13.9
798	Санузел	4.9
799	Коридор	7.1
800	Жилая комната	15.7
801	Кухня	11.3
802	Санузел	4.1
803	Коридор	6.0
804	Жилая комната	14.0
805	Кухня	10.1
806	Санузел	3.6
807	Коридор	5.0
808	Жилая комната	18.0
809	Кухня	13.0
810	Санузел	4.4
811	Коридор	6.9
812	Жилая комната	15.3
813	Кухня	11.1
814	Санузел	4.0
815	Коридор	5.8
816	Жилая комната	13.7
817	Кухня	9.8
818	Санузел	3.4
819	Коридор	4.7
820	Жилая комната	20.2
821	Кухня	14.2
822	Санузел	5.2
823	Коридор	8.1
824	Жилая комната	16.4
825	Кухня	11.8
826	Санузел	4.3
827	Коридор	6.2
828	Жилая комната	14.6
829	Кухня	10.5
830	Санузел	3.8
831	Коридор	5.2
832	Жилая комната	17.8
833	Кухня	12.7
834	Санузел	4.5
835	Коридор	6.7
836	Жилая комната	13.3
837	Кухня	9.4
838	Санузел	3.3
839	Коридор	4.6
840	Жилая комната	19.7
841	Кухня	13.9
842	Санузел	4.9
843	Коридор	7.2
844	Жилая комната	15.9
845	Кухня	11.4
846	Санузел	4.1
847	Коридор	6.1
848	Жилая комната	14.2
849	Кухня	10.2
850	Санузел	3.6
851	Коридор	5.0
852	Жилая комната	18.3
853	Кухня	13.1
854	Санузел	4.4
855	Коридор	6.9
856	Жилая комната	15.5
857	Кухня	11.2
858	Санузел	4.0
859	Коридор	5.8
860	Жилая комната	13.8
861	Кухня	9.9
862	Санузел	3.4
863	Коридор	4.7
864	Жилая комната	20.4
865	Кухня	14.3
866	Санузел	5.2
867	Коридор	8.2
868	Жилая комната	16.6
869	Кухня	11.9
870	Санузел	4.3
871	Коридор	6.3
872	Жилая комната	14.7
873	Кухня	10.6
874	Санузел	3.8
875	Коридор	5.3
876	Жилая комната	18.1
877	Кухня	13.0
878	Санузел	4.4
879	Коридор	7.0
880	Жилая комната	15.3
881	Кухня	11.1
882	Санузел	4.0
883	Коридор	6.0
884	Жилая комната	13.9
885	Кухня	9.7
886	Санузел	3.4
887	Коридор	4.8
888	Жилая комната	20.3
889	Кухня	14.2
890	Санузел	5.2
891	Коридор	8.1
892	Жилая комната	16.5
893	Кухня	11.9
894	Санузел	4.3
895	Коридор	6.2
896	Жилая комната	14.5
897	Кухня	10.5
898	Санузел	3.7
899	Коридор	5.1
900	Жилая комната	17.6
901	Кухня	12.7
902	Санузел	4.5
903	Коридор	6.7

ՇԻՆԱՐԱՐ	ԱՐԹՈՒՐ ՄԱՆՈՒԿՅԱՆ
ՀԱՍՏԱՏՈՒԹՅԱՆ ԱՍՏԻՃԱՆ	ՀՀ, ք. ԵՐԵՎԱՆ
ՀԱՍՑԵՀԱՍԱՐԱԿԱԿԱՆ ՊԱՏԱՍԽԱՆԱՏՈՒ

R.01.19	
ձևագրի	**ՇՆՈՐՀ**
ՀԱՅԱՍՏԱՆԻ ՀԱՆՐԱՊԵՏՈՒԹՅԱՆ ԱՐԱՐԱՏԻ ՄԱՐԶԻ ԳԵՂԱՇԵՆ ՀԱՄԱՅՆՔԻ ԳԵՂԱՇԵՆ ԳՅՈՒՂԻ ԹԻՎ 1 ՓՈՂՈՑԻ ՇԻՆԱՐԱՐԱԿԱՆ ԱՇԽԱՏԱՆՔՆԵՐ	
ՀԱՍՑԵՀԱՐԱԿԱՆ ՀԱՏԱԿ	
ՀԱՐԿԱՅԻՆ ՀԱՏԱԿ	
ՀԱՍՑԵՀԱՐԱԿԱՆ ՀԱՏԱԿ	
ՀԱՐԿԱՅԻՆ ՀԱՏԱԿ	
ՄԱՍՆԱԳԻՏԱԿԱՆ ԱՇԽԱՏԱՆՔՆԵՐԻ ԾԱՎԱԼ	**ՀԱՏՎԱԾ**

PRIME STUDIO

ՅՈՒՐԱՔԱՆՉՅՈՒՐ ԼՈՒՍԱՆԿԱՐՉԱԿԱՆ ՍՏՈՒԴԻԱ

ՀՀ, ք. Երևան, Կենտրոն վարչական շրջան, Նորքի 1-ին զանգված, 3-րդ փողոց, 3/1 շենք

ՀԵՌԱԽՈՍ՝
093 92 99 22

ԷԼ. ՓՈՍՏԱՐԿԱՂ՝
PRIMEARCHITECT.STUDIO@GMAIL.COM

ՅՈՒՐԱՔԱՆՉՅՈՒՐ ԼՈՒՍԱՆԿԱՐՉԱԿԱՆ ՍՏՈՒԴԻԱ

ՀՀ, ք. Երևան, Կենտրոն վարչական շրջան, Նորքի 1-ին զանգված, 3-րդ փողոց, 3/1 շենք

ՀԵՌԱԽՈՍ՝ 093 92 99 22

ԷԼ. ՓՈՍՏԱՐԿԱՂ՝ PRIMEARCHITECT.STUDIO@GMAIL.COM

1. Ձեռքի հաշվարկով հաստատված չափագրական նյութերի ճշտում։
2. Ներքին ջրամատակարարման և ջրահեռացման ցանցերի տեղադրում։
3. Ներքին ջրամատակարարման և ջրահեռացման ցանցերի փորձարկում։
4. Ներքին ջրամատակարարման և ջրահեռացման ցանցերի ներքին ընդունում։
5. Ներքին ջրամատակարարման և ջրահեռացման ցանցերի ընդունում շահագործման։

ԱՇԽԱՏԱՆՔՆԵՐԻ ԾԱՎԱԼ	**ՕՐԵՐ**
ՀԱՍՑԵՀԱՐԱԿԱՆ ՀԱՏԱԿ	2.1
ՀԱՐԿԱՅԻՆ ՀԱՏԱԿ	2.2
ՀԱՍՑԵՀԱՐԱԿԱՆ ՀԱՏԱԿ	2.3
ՀԱՐԿԱՅԻՆ ՀԱՏԱԿ	2.4
ՄԱՍՆԱԳԻՏԱԿԱՆ ԱՇԽԱՏԱՆՔՆԵՐԻ ԾԱՎԱԼ	**ՀԱՏՎԱԾ**

ՀԱՏԱԿԱՑՎԱԾ ԱՇԽԱՏԱՆՔՆԵՐԻ ՑԱՆԿ

ՀՀ, ք. Երևան, Կենտրոն վարչական շրջան, Նորքի 1-ին զանգված, 3-րդ փողոց, 3/1 շենք	
ՀԱՍՑԵՀԱՐԱԿԱՆ ՀԱՏԱԿ	
ՀԱՐԿԱՅԻՆ ՀԱՏԱԿ	
ՀԱՍՑԵՀԱՐԱԿԱՆ ՀԱՏԱԿ	
ՀԱՐԿԱՅԻՆ ՀԱՏԱԿ

ՇԻՆԱՐԱՐ	ՀԵՂԻՆԱԿ
ՀԱՍՑԵԱԿԱՆ ՊԱՏԱՍԽԱՆԱՏՈՒ	Ա.Ա.ՀԱՐՈՒԹՅՈՒՆՅԱՆ
ԳԼԽԱՎՈՐ ՃԱՐՏԱՐԱՊԵՏ	Ա.Ա.ՀԱՐՈՒԹՅՈՒՆՅԱՆ
ՀԱՍՑԵԱԿԱՆ ՊԱՏԱՍԽԱՆԱՏՈՒ

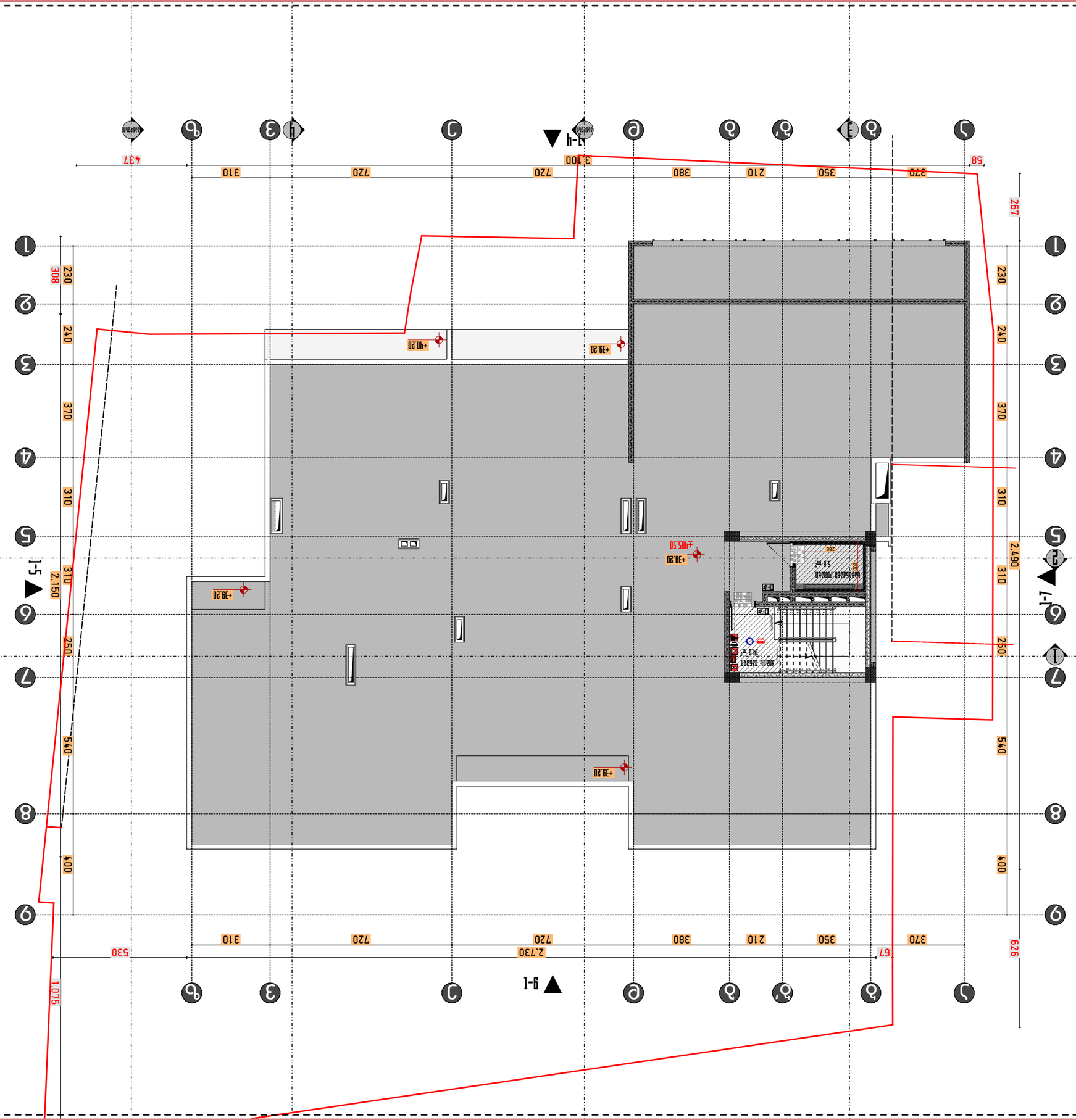

ч	1-ч
7	1-7
5	1-5
1	9-1

1	267
2	230
3	240
4	370
5	310
6	2,490
7	250
8	540
9	400

1	370	350	210	380	720	720	310	58				
2						2,730		67				
3									530			
4												629

1	320	350	210	380	720	720	310	58				
2						3,100			437			

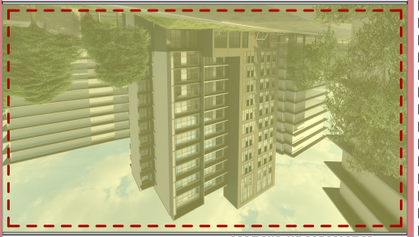

1. ձեռքով ամբողջությամբ լրացրեք հարցաթերթը, հնարավորին հարցերին ու չմոռանաք ստորագրել այն.
2. ամբողջացրեք ձեր տվյալները ստորագրեք ձեր անունը և ազգանունը.
3. ձեռքով ձևով կամ էլեկտրոնային տարբերակով ուղարկեք ձեր տվյալները ստորագրեք ձեր անունը և ազգանունը.
4. ձեռքով լրացրեք, լրացրեք ամբողջ տեղեկատվությունը ճշգրիտ և ամբողջական.

ձեր կարծիքը մեզ համար շատ կարևոր է. շնորհակալություն ձեր ժամանակի համար.

ՀԱՐՑԱԹԵՐԹ

ՊԱՏՎԻՐԱՏՎՈՒԹՅԱՄԲ ԱՇԽԱՏԱՆՔՆԵՐԻ ԿԱՏԱՐՄԱՆ ԱՌԱՋԱՐԿՎՈՂ ՀԱՐՑԱԹԵՐԹ

ՀԱՐԳԱՑՎՈՂ ՀԱՐՑԵՐ

ՀԱՐՑԱՇԱՐԻ ԱԶԳԱՆՈՒՆ, ԱՆՈՒՆ, ՀԱՅՐԱՆՈՒՆ	
ՀԱՍՑԵ	
ՀԱՐՑԱՇԱՐԻ ՀԱՍՑԵ	
ՀԱՐՑԱՇԱՐԻ ԷԼ. ՓՈՍՏԱՅԻՆ ՀԱՍՑԵ	
ՀԱՐՑԱՇԱՐԻ ՀԵՌԱԽՈՍԱՀԱՄԱՐ	
ՀԱՐՑԱՇԱՐԻ ՏԱՐԻՔԸ	

ՀԱՐՑԵՐ ՀԱՐՑԱՇԱՐԻ ՄԱՍԻՆ

ՀԱՐՑԱՇԱՐԻ ՏԱՐԻՔԸ	
ՀԱՐՑԱՇԱՐԻ ԿՐԹՈՒԹՅՈՒՆԸ	
ՀԱՐՑԱՇԱՐԻ ՄԱՍՆԱԳԻՏԱԿԱՆ ԿԱՐԳԱՎԻՃԱԿԸ	
ՀԱՐՑԱՇԱՐԻ ԱՇԽԱՏԱՆՔԱՅԻՆ ՓՈՐՁԸ	
ՀԱՐՑԱՇԱՐԻ ԱՇԽԱՏԱՆՔԱՅԻՆ ՎԱՅՐԸ	
ՀԱՐՑԱՇԱՐԻ ՀԱՄԱՑԱՆՑԱՅԻՆ ԿԱՊԵՐԸ	

ՀԱՐՑԵՐ ՀԱՐՑԱՇԱՐԻ ԱՇԽԱՏԱՆՔԱՅԻՆ ՓՈՐՁԻ ՄԱՍԻՆ

ՀԱՐՑԱՇԱՐԻ ՀԱՄԱՐ ԱՇԽԱՏԱՆՔԱՅԻՆ ՓՈՐՁԸ ԵՂԵԼ Է	
ՀԱՐՑԱՇԱՐԻ ՀԱՄԱՐ ԱՇԽԱՏԱՆՔԱՅԻՆ ՓՈՐՁԸ ՉԻ ԵՂԵԼ	
ՀԱՐՑԱՇԱՐԻ ՀԱՄԱՐ ԱՇԽԱՏԱՆՔԱՅԻՆ ՓՈՐՁԸ ԵՂԵԼ Է ՄԱՍՆԱԿԻ	
ՀԱՐՑԱՇԱՐԻ ՀԱՄԱՐ ԱՇԽԱՏԱՆՔԱՅԻՆ ՓՈՐՁԸ ՉԻ ԵՂԵԼ	

ՀԱՐՑԵՐ ՀԱՐՑԱՇԱՐԻ ՀԱՄԱՐ ԱՇԽԱՏԱՆՔԱՅԻՆ ՓՈՐՁԻ ՄԱՍԻՆ

ՀԱՐՑԱՇԱՐԻ ՀԱՄԱՐ ԱՇԽԱՏԱՆՔԱՅԻՆ ՓՈՐՁԸ ԵՂԵԼ Է	
ՀԱՐՑԱՇԱՐԻ ՀԱՄԱՐ ԱՇԽԱՏԱՆՔԱՅԻՆ ՓՈՐՁԸ ՉԻ ԵՂԵԼ	
ՀԱՐՑԱՇԱՐԻ ՀԱՄԱՐ ԱՇԽԱՏԱՆՔԱՅԻՆ ՓՈՐՁԸ ԵՂԵԼ Է ՄԱՍՆԱԿԻ	
ՀԱՐՑԱՇԱՐԻ ՀԱՄԱՐ ԱՇԽԱՏԱՆՔԱՅԻՆ ՓՈՐՁԸ ՉԻ ԵՂԵԼ	

ՀԱՐՑԵՐ ՀԱՐՑԱՇԱՐԻ

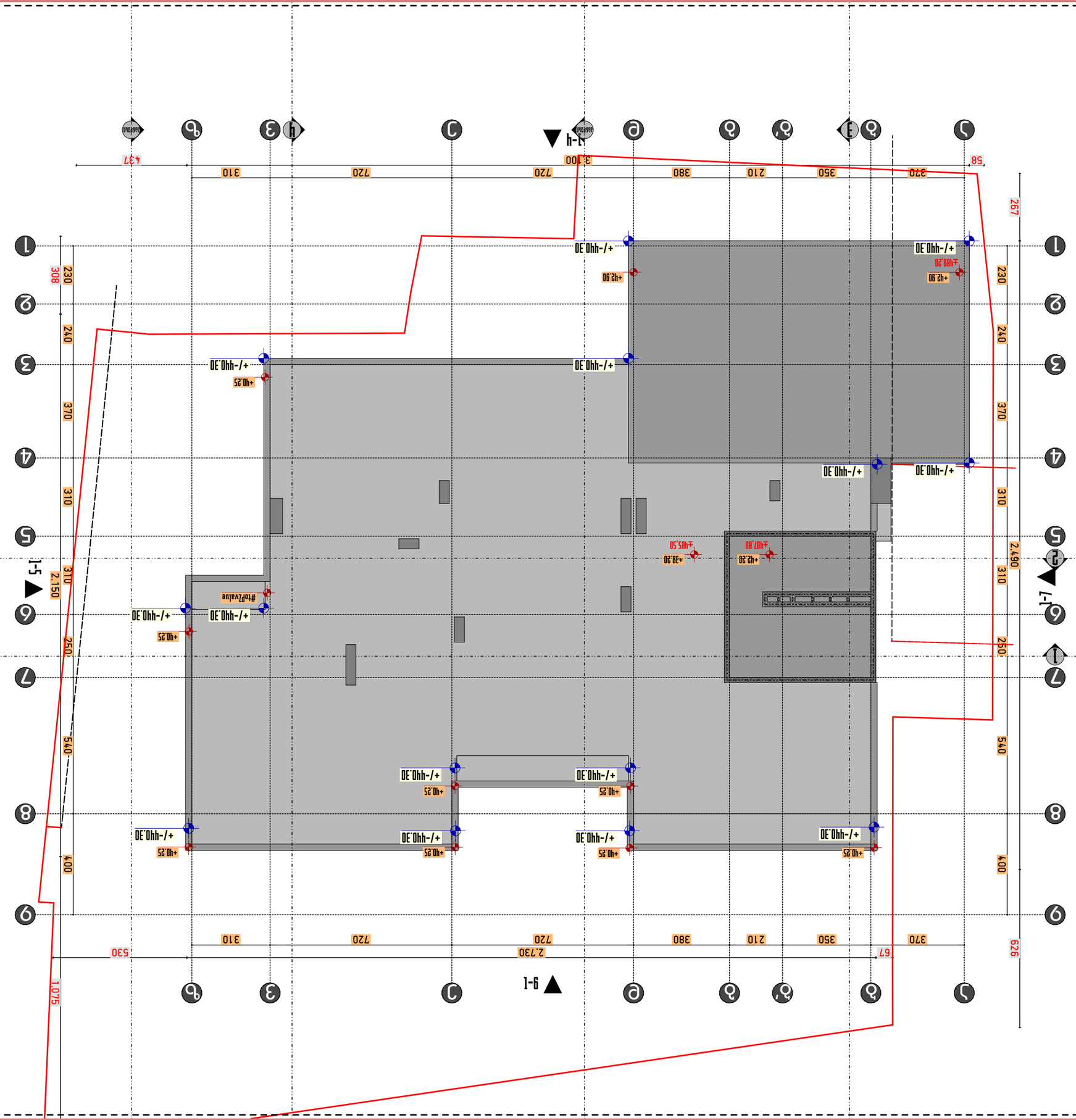

Условные обозначения

- Граница земельного участка
- Линия застройки
- Ось здания
- Ось несущей стены
- Ось ненесущей стены
- Ось перегородки
- Ось колонны
- Ось пилона
- Ось балки
- Ось фермы
- Ось ферменной балки
- Ось подкрановой балки
- Ось ригеля
- Ось прогона
- Ось связи
- Ось вентиляции
- Ось дымовой трубы
- Ось лестницы
- Ось пандуса
- Ось эскалатора
- Ось подъемника
- Ось конвейера
- Ось трубопровода
- Ось кабельной линии
- Ось воздуховода
- Ось газопровода
- Ось водопровода
- Ось канализации
- Ось теплотрассы
- Ось электрической линии
- Ось слаботочной линии
- Ось пожарной линии
- Ось молниезащиты
- Ось заземления
- Ось контура
- Ось периметра
- Ось границы
- Ось зоны
- Ось участка
- Ось территории
- Ось объекта
- Ось здания
- Ось сооружения
- Ось конструкции
- Ось элемента
- Ось узла
- Ось соединения
- Ось стыка
- Ось шва
- Ось сварного шва
- Ось болтового соединения
- Ось заклепочного соединения
- Ось клеевого соединения
- Ось паяного соединения
- Ось резьбового соединения
- Ось шпоночного соединения
- Ось шлицевого соединения
- Ось зубчатого соединения
- Ось фланцевого соединения
- Ось муфтового соединения
- Ось сальникового уплотнения
- Ось манжетного уплотнения
- Ось торцевого уплотнения
- Ось щелевого уплотнения
- Ось лабиринтного уплотнения
- Ось графитового уплотнения
- Ось фторопластового уплотнения
- Ось резинового уплотнения
- Ось металлического уплотнения
- Ось комбинированного уплотнения
- Ось специального уплотнения
- Ось нестандартного уплотнения

Ведомость рабочих чертежей основного комплекта

Лист	Наименование	Примечание
1	Общие данные	
2	Схема планировочной организации земельного участка	
3	Архитектурные решения. Фасады	
4	Архитектурные решения. Разрезы	
5	Конструктивные решения. Фундаменты	
6	Конструктивные решения. Перекрытия	
7	Конструктивные решения. Покрытие	
8	Конструктивные решения. Стены	
9	Конструктивные решения. Лестницы	
10	Конструктивные решения. Колонны	
11	Конструктивные решения. Балки	
12	Конструктивные решения. Фермы	
13	Конструктивные решения. Связи	
14	Конструктивные решения. Узлы	
15	Конструктивные решения. Детали	
16	Конструктивные решения. Спецификации	
17	Конструктивные решения. Ведомости	
18	Конструктивные решения. Пояснительная записка	
19	Конструктивные решения. Расчеты	
20	Конструктивные решения. Чертежи	
21	Конструктивные решения. Схемы	
22	Конструктивные решения. Таблицы	
23	Конструктивные решения. Графики	
24	Конструктивные решения. Диаграммы	
25	Конструктивные решения. Планы	
26	Конструктивные решения. Разрезы	
27	Конструктивные решения. Фасады	
28	Конструктивные решения. Узлы	
29	Конструктивные решения. Детали	
30	Конструктивные решения. Спецификации	
31	Конструктивные решения. Ведомости	
32	Конструктивные решения. Пояснительная записка	
33	Конструктивные решения. Расчеты	
34	Конструктивные решения. Чертежи	
35	Конструктивные решения. Схемы	
36	Конструктивные решения. Таблицы	
37	Конструктивные решения. Графики	
38	Конструктивные решения. Диаграммы	
39	Конструктивные решения. Планы	
40	Конструктивные решения. Разрезы	
41	Конструктивные решения. Фасады	
42	Конструктивные решения. Узлы	
43	Конструктивные решения. Детали	
44	Конструктивные решения. Спецификации	
45	Конструктивные решения. Ведомости	
46	Конструктивные решения. Пояснительная записка	
47	Конструктивные решения. Расчеты	
48	Конструктивные решения. Чертежи	
49	Конструктивные решения. Схемы	
50	Конструктивные решения. Таблицы	
51	Конструктивные решения. Графики	
52	Конструктивные решения. Диаграммы	
53	Конструктивные решения. Планы	
54	Конструктивные решения. Разрезы	
55	Конструктивные решения. Фасады	
56	Конструктивные решения. Узлы	
57	Конструктивные решения. Детали	
58	Конструктивные решения. Спецификации	
59	Конструктивные решения. Ведомости	
60	Конструктивные решения. Пояснительная записка	
61	Конструктивные решения. Расчеты	
62	Конструктивные решения. Чертежи	
63	Конструктивные решения. Схемы	
64	Конструктивные решения. Таблицы	
65	Конструктивные решения. Графики	
66	Конструктивные решения. Диаграммы	
67	Конструктивные решения. Планы	
68	Конструктивные решения. Разрезы	
69	Конструктивные решения. Фасады	
70	Конструктивные решения. Узлы	
71	Конструктивные решения. Детали	
72	Конструктивные решения. Спецификации	
73	Конструктивные решения. Ведомости	
74	Конструктивные решения. Пояснительная записка	
75	Конструктивные решения. Расчеты	
76	Конструктивные решения. Чертежи	
77	Конструктивные решения. Схемы	
78	Конструктивные решения. Таблицы	
79	Конструктивные решения. Графики	
80	Конструктивные решения. Диаграммы	
81	Конструктивные решения. Планы	
82	Конструктивные решения. Разрезы	
83	Конструктивные решения. Фасады	
84	Конструктивные решения. Узлы	
85	Конструктивные решения. Детали	
86	Конструктивные решения. Спецификации	
87	Конструктивные решения. Ведомости	
88	Конструктивные решения. Пояснительная записка	
89	Конструктивные решения. Расчеты	
90	Конструктивные решения. Чертежи	
91	Конструктивные решения. Схемы	
92	Конструктивные решения. Таблицы	
93	Конструктивные решения. Графики	
94	Конструктивные решения. Диаграммы	
95	Конструктивные решения. Планы	
96	Конструктивные решения. Разрезы	
97	Конструктивные решения. Фасады	
98	Конструктивные решения. Узлы	
99	Конструктивные решения. Детали	
100	Конструктивные решения. Спецификации	

Экспликация помещений

Номер	Наименование	Площадь, м²
1	Тамбур	4.20
2	Коридор	12.50
3	Санузел	3.80
4	Кладовая	2.10
5	Комната отдыха	18.40
6	Комната отдыха	16.90
7	Комната отдыха	15.70
8	Комната отдыха	14.60
9	Комната отдыха	13.80
10	Комната отдыха	12.90
11	Комната отдыха	11.70
12	Комната отдыха	10.50
13	Комната отдыха	9.40
14	Комната отдыха	8.30
15	Комната отдыха	7.20
16	Комната отдыха	6.10
17	Комната отдыха	5.00
18	Комната отдыха	3.90
19	Комната отдыха	2.80
20	Комната отдыха	1.70
21	Комната отдыха	0.60
22	Комната отдыха	0.50
23	Комната отдыха	0.40
24	Комната отдыха	0.30
25	Комната отдыха	0.20
26	Комната отдыха	0.10
27	Комната отдыха	0.05
28	Комната отдыха	0.03
29	Комната отдыха	0.02
30	Комната отдыха	0.01
31	Комната отдыха	0.01
32	Комната отдыха	0.01
33	Комната отдыха	0.01
34	Комната отдыха	0.01
35	Комната отдыха	0.01
36	Комната отдыха	0.01
37	Комната отдыха	0.01
38	Комната отдыха	0.01
39	Комната отдыха	0.01
40	Комната отдыха	0.01
41	Комната отдыха	0.01
42	Комната отдыха	0.01
43	Комната отдыха	0.01
44	Комната отдыха	0.01
45	Комната отдыха	0.01
46	Комната отдыха	0.01
47	Комната отдыха	0.01
48	Комната отдыха	0.01
49	Комната отдыха	0.01
50	Комната отдыха	0.01
51	Комната отдыха	0.01
52	Комната отдыха	0.01
53	Комната отдыха	0.01
54	Комната отдыха	0.01
55	Комната отдыха	0.01
56	Комната отдыха	0.01
57	Комната отдыха	0.01
58	Комната отдыха	0.01
59	Комната отдыха	0.01
60	Комната отдыха	0.01
61	Комната отдыха	0.01
62	Комната отдыха	0.01
63	Комната отдыха	0.01
64	Комната отдыха	0.01
65	Комната отдыха	0.01
66	Комната отдыха	0.01
67	Комната отдыха	0.01
68	Комната отдыха	0.01
69	Комната отдыха	0.01
70	Комната отдыха	0.01
71	Комната отдыха	0.01
72	Комната отдыха	0.01
73	Комната отдыха	0.01
74	Комната отдыха	0.01
75	Комната отдыха	0.01
76	Комната отдыха	0.01
77	Комната отдыха	0.01
78	Комната отдыха	0.01
79	Комната отдыха	0.01
80	Комната отдыха	0.01
81	Комната отдыха	0.01
82	Комната отдыха	0.01
83	Комната отдыха	0.01
84	Комната отдыха	0.01
85	Комната отдыха	0.01
86	Комната отдыха	0.01
87	Комната отдыха	0.01
88	Комната отдыха	0.01
89	Комната отдыха	0.01
90	Комната отдыха	0.01
91	Комната отдыха	0.01
92	Комната отдыха	0.01
93	Комната отдыха	0.01
94	Комната отдыха	0.01
95	Комната отдыха	0.01
96	Комната отдыха	0.01
97	Комната отдыха	0.01
98	Комната отдыха	0.01
99	Комната отдыха	0.01
100	Комната отдыха	0.01

Ведомость отделки помещений

Номер	Наименование	Пол	Стены	Потолок	Примечание
1	Тамбур	Керамогранит	Краска	Краска	
2	Коридор	Керамогранит	Краска	Краска	
3	Санузел	Керамогранит	Плитка	Краска	
4	Кладовая	Линолеум	Краска	Краска	
5	Комната отдыха	Ламинат	Обои	Краска	
6	Комната отдыха	Ламинат	Обои	Краска	
7	Комната отдыха	Ламинат	Обои	Краска	
8	Комната отдыха	Ламинат	Обои	Краска	
9	Комната отдыха	Ламинат	Обои	Краска	
10	Комната отдыха	Ламинат	Обои	Краска	
11	Комната отдыха	Ламинат	Обои	Краска	
12	Комната отдыха	Ламинат	Обои	Краска	
13	Комната отдыха	Ламинат	Обои	Краска	
14	Комната отдыха	Ламинат	Обои	Краска	
15	Комната отдыха	Ламинат	Обои	Краска	
16	Комната отдыха	Ламинат	Обои	Краска	
17	Комната отдыха	Ламинат	Обои	Краска	
18	Комната отдыха	Ламинат	Обои	Краска	
19	Комната отдыха	Ламинат	Обои	Краска	
20	Комната отдыха	Ламинат	Обои	Краска	
21	Комната отдыха	Ламинат	Обои	Краска	
22	Комната отдыха	Ламинат	Обои	Краска	
23	Комната отдыха	Ламинат	Обои	Краска	
24	Комната отдыха	Ламинат	Обои	Краска	
25	Комната отдыха	Ламинат	Обои	Краска	
26	Комната отдыха	Ламинат	Обои	Краска	
27	Комната отдыха	Ламинат	Обои	Краска	
28	Комната отдыха	Ламинат	Обои	Краска	
29	Комната отдыха	Ламинат	Обои	Краска	
30	Комната отдыха	Ламинат	Обои	Краска	
31	Комната отдыха	Ламинат	Обои	Краска	
32	Комната отдыха	Ламинат	Обои	Краска	
33	Комната отдыха	Ламинат	Обои	Краска	
34	Комната отдыха	Ламинат	Обои	Краска	
35	Комната отдыха	Ламинат	Обои	Краска	
36	Комната отдыха	Ламинат	Обои	Краска	
37	Комната отдыха	Ламинат	Обои	Краска	
38	Комната отдыха	Ламинат	Обои	Краска	
39	Комната отдыха	Ламинат	Обои	Краска	
40	Комната отдыха	Ламинат	Обои	Краска	
41	Комната отдыха	Ламинат	Обои	Краска	
42	Комната отдыха	Ламинат	Обои	Краска	
43	Комната отдыха	Ламинат	Обои	Краска	
44	Комната отдыха	Ламинат	Обои	Краска	
45	Комната отдыха	Ламинат	Обои	Краска	
46	Комната отдыха	Ламинат	Обои	Краска	
47	Комната отдыха	Ламинат	Обои	Краска	
48	Комната отдыха	Ламинат	Обои	Краска	
49	Комната отдыха	Ламинат	Обои	Краска	
50	Комната отдыха	Ламинат	Обои	Краска	
51	Комната отдыха	Ламинат	Обои	Краска	
52	Комната отдыха	Ламинат	Обои	Краска	
53	Комната отдыха	Ламинат	Обои	Краска	
54	Комната отдыха	Ламинат	Обои	Краска	
55	Комната отдыха	Ламинат	Обои	Краска	
56	Комната отдыха	Ламинат	Обои	Краска	
57	Комната отдыха	Ламинат	Обои	Краска	
58	Комната отдыха	Ламинат	Обои	Краска	
59	Комната отдыха	Ламинат	Обои	Краска	
60	Комната отдыха	Ламинат	Обои	Краска	
61	Комната отдыха	Ламинат	Обои	Краска	
62	Комната отдыха	Ламинат	Обои	Краска	
63	Комната отдыха	Ламинат	Обои	Краска	
64	Комната отдыха	Ламинат	Обои	Краска	
65	Комната отдыха	Ламинат	Обои	Краска	
66	Комната отдыха	Ламинат	Обои	Краска	
67	Комната отдыха	Ламинат	Обои	Краска	
68	Комната отдыха	Ламинат	Обои	Краска	
69	Комната отдыха	Ламинат	Обои	Краска	
70	Комната отдыха	Ламинат	Обои	Краска	
71	Комната отдыха	Ламинат	Обои	Краска	
72	Комната отдыха	Ламинат	Обои	Краска	
73	Комната отдыха	Ламинат	Обои	Краска	
74	Комната отдыха	Ламинат	Обои	Краска	
75	Комната отдыха	Ламинат	Обои	Краска	
76	Комната отдыха	Ламинат	Обои	Краска	
77	Комната отдыха	Ламинат	Обои	Краска	
78	Комната отдыха	Ламинат	Обои	Краска	
79	Комната отдыха	Ламинат	Обои	Краска	
80	Комната отдыха	Ламинат	Обои	Краска	
81	Комната отдыха	Ламинат	Обои	Краска	
82	Комната отдыха	Ламинат	Обои	Краска	
83	Комната отдыха	Ламинат	Обои	Краска	
84	Комната отдыха	Ламинат	Обои	Краска	
85	Комната отдыха	Ламинат	Обои	Краска	
86	Комната отдыха	Ламинат	Обои	Краска	
87	Комната отдыха	Ламинат	Обои	Краска	
88	Комната отдыха	Ламинат	Обои	Краска	
89	Комната отдыха	Ламинат	Обои	Краска	
90	Комната отдыха	Ламинат	Обои	Краска	
91	Комната отдыха	Ламинат	Обои	Краска	
92	Комната отдыха	Ламинат	Обои	Краска	
93	Комната отдыха	Ламинат	Обои	Краска	
94	Комната отдыха	Ламинат	Обои	Краска	
95	Комната отдыха	Ламинат	Обои	Краска	
96	Комната отдыха	Ламинат	Обои	Краска	
97	Комната отдыха	Ламинат	Обои	Краска	
98	Комната отдыха	Ламинат	Обои	Краска	
99	Комната отдыха	Ламинат	Обои	Краска	
100	Комната отдыха	Ламинат	Обои	Краска	

Ведомость дверных заполнений

Марка	Наименование	Размер, мм	Количество	Примечание
Д1	Дверь входная	900×2100	1	
Д2	Дверь межкомнатная	800×2100	12	
Д3	Дверь межкомнатная	700×2100	8	
Д4	Дверь санузла	600×2100	1	
Д5	Дверь кладовой	700×2100	1	
Д6	Дверь балконная	1400×2100	2	
Д7	Дверь противопожарная	1000×2100	1	
Д8	Дверь звукоизоляционная	900×2100	2	
Д9	Дверь раздвижная	1200×2100	1	
Д10	Дверь складная	800×2100	2	
Д11	Дверь поворотная	900×2100	1	
Д12	Дверь маятниковая	1000×2100	1	
Д13	Дверь вращающаяся	1200×2100	1	
Д14	Дверь автоматическая	1400×2100	1	
Д15	Дверь ворота	2400×2400	1	
Д16	Дверь ворота	3000×3000	1	
Д17	Дверь ворота	3600×3600	1	
Д18	Дверь ворота	4200×4200	1	
Д19	Дверь ворота	4800×4800	1	
Д20	Дверь ворота	5400×5400	1	
Д21	Дверь ворота	6000×6000	1	
Д22	Дверь ворота	6600×6600	1	
Д23	Дверь ворота	7200×7200	1	
Д24	Дверь ворота	7800×7800	1	
Д25	Дверь ворота	8400×8400	1	
Д26	Дверь ворота	9000×9000	1	
Д27	Дверь ворота	9600×9600	1	
Д28	Дверь ворота	10200×10200	1	
Д29	Дверь ворота	10800×10800	1	
Д30	Дверь ворота	11400×11400	1	
Д31	Дверь ворота	12000×12000	1	
Д32	Дверь ворота	12600×12600	1	
Д33	Дверь ворота	13200×13200	1	
Д34	Дверь ворота	13800×13800	1	
Д35	Дверь ворота	14400×14400	1	
Д36	Дверь ворота	15000×15000	1	
Д37	Дверь ворота	15600×15600	1	
Д38	Дверь ворота	16200×16200	1	
Д39	Дверь ворота	16800×16800	1	
Д40	Дверь ворота	17400×17400	1	
Д41	Дверь ворота	18000×18000	1	
Д42	Дверь ворота	18600×18600	1	
Д43	Дверь ворота	19200×19200	1	
Д44	Дверь ворота	19800×19800	1	
Д45	Дверь ворота	20400×20400	1	
Д46	Дверь ворота	21000×21000	1	
Д47	Дверь ворота	21600×21600	1	
Д48	Дверь ворота	22200×22200	1	
Д49	Дверь ворота	22800×22800	1	
Д50	Дверь ворота	23400×23400	1	
Д51	Дверь ворота	24000×24000	1	
Д52	Дверь ворота	24600×24600	1	
Д53	Дверь ворота	25200×25200	1	
Д54	Дверь ворота	25800×25800	1	
Д55	Дверь ворота	26400×26400	1	
Д56	Дверь ворота	27000×27000	1	
Д57	Дверь ворота	27600×27600	1	
Д58	Дверь ворота	28200×28200	1	
Д59	Дверь ворота	28800×28800	1	
Д60	Дверь ворота	29400×29400	1	
Д61	Дверь ворота	30000×30000	1	
Д62	Дверь ворота	30600×30600	1	
Д63	Дверь ворота	31200×31200	1	
Д64	Дверь ворота	31800×31800	1	
Д65	Дверь ворота	32400×32400	1	
Д66	Дверь ворота	33000×33000	1	
Д67	Дверь ворота	33600×33600	1	
Д68	Дверь ворота	34200×34200	1	
Д69	Дверь ворота	34800×34800	1	
Д70	Дверь ворота	35400×35400	1	
Д71	Дверь ворота	36000×36000	1	
Д72	Дверь ворота	36600×36600	1	
Д73	Дверь ворота	37200×37200	1	
Д74	Дверь ворота	37800×37800	1	
Д75	Дверь ворота	38400×38400	1	
Д76	Дверь ворота	39000×39000	1	
Д77	Дверь ворота	39600×39600	1	
Д78	Дверь ворота	40200×40200	1	
Д79	Дверь ворота	40800×40800	1	
Д80	Дверь ворота	41400×41400	1	
Д81	Дверь ворота	42000×42000	1	
Д82	Дверь ворота	42600×42600	1	
Д83	Дверь ворота	43200×43200	1	
Д84	Дверь ворота	43800×43800	1	
Д85	Дверь ворота	44400×44400	1	
Д86	Дверь ворота	45000×45000	1	
Д87	Дверь ворота	45600×45600	1	
Д88	Дверь ворота	46200×46200	1	
Д89	Дверь ворота	46800×46800	1	
Д90	Дверь ворота	47400×47400	1	
Д91	Дверь ворота	48000×48000	1	
Д92	Дверь ворота	48600×48600	1	
Д93	Дверь ворота	49200×49200	1	
Д94	Дверь ворота	49800×49800	1	
Д95	Дверь ворота	50400×50400	1	
Д96	Дверь ворота	51000×51000	1	
Д97	Дверь ворота	51600×51600	1	
Д98	Дверь ворота	52200×52200	1	
Д99	Дверь ворота	52800×52800	1	
Д100	Дверь ворота	53400×53400	1	

Ведомость оконных заполнений

Марка	Наименование	Размер, мм	Количество	Примечание
О1	Окно	1200×1400	8	
О2	Окно	1500×1400	4	
О3	Окно	1800×1400	2	
О4	Окно	2100×1400	1	
О5	Окно	2400×1400	1	
О6	Окно	600×1400	2	
О7	Окно	900×1400	3	
О8	Окно	1200×1400	1	
О9	Окно	1500×1400	1	
О10	Окно	1800×1400	1	
О11	Окно	2100×1400	1	
О12	Окно	2400×1400	1	
О13	Окно	600×1400	1	
О14	Окно	900×1400	1	
О15	Окно	1200×1400	1	
О16	Окно	1500×1400	1	
О17	Окно	1800×1400	1	
О18	Окно	2100×1400	1	
О19	Окно	2400×1400	1	
О20	Окно	600×1400	1	
О21	Окно	900×1400	1	
О22	Окно	1200×1400	1	
О23	Окно	1500×1400	1	
О24	Окно	1800×1400	1	
О25	Окно	2100×1400	1	
О26	Окно	2400×1400	1	
О27	Окно	600×1400	1	
О28	Окно	900×1400	1	
О29	Окно	1200×1400	1	
О30	Окно	1500×1400	1	
О31	Окно	1800×1400	1	
О32	Окно	2100×1400	1	
О33	Окно	2400×1400	1	
О34	Окно	600×1400	1	
О35	Окно	900×1400	1	
О36	Окно	1200×1400	1	
О37	Окно	1500×1400	1	
О38	Окно	1800×1400	1	
О39	Окно	2100×1400	1	
О40	Окно	2400×1400	1	
О41	Окно	600×1400	1	
О42	Окно	900×1400	1	
О43	Окно	1200×1400	1	
О44	Окно	1500×1400	1	
О45	Окно	1800×1400	1	
О46	Окно	2100×1400	1	
О47	Окно	2400×1400	1	
О48	Окно	600×1400	1	
О49	Окно	900×1400	1	
О50	Окно	1200×1400	1	
О51	Окно	1500×1400	1	
О52	Окно	1800×1400	1	
О53	Окно	2100×1400	1	
О54	Окно	2400×1400	1	
О55	Окно	600×1400	1	
О56	Окно	900×1400	1	
О57	Окно	1200×1400	1	
О58	Окно	1500×1400	1	
О59	Окно	1800×1400	1	
О60	Окно	2100×1400	1	
О61	Окно	2400×1400	1	
О62	Окно	600×1400	1	
О63	Окно	900×1400	1	
О64	Окно	1200×1400	1	
О65	Окно	1500×1400	1	
О66	Окно	1800×1400	1	
О67	Окно	2100×1400	1	
О68	Окно	2400×1400	1	
О69	Окно	600×1400	1	
О70	Окно	900×1400	1	
О71	Окно	1200×1400	1	
О72	Окно	1500×1400	1	
О73	Окно	1800×1400	1	
О74	Окно	2100×1400	1	
О75	Окно	2400×1400	1	
О76	Окно	600×1400	1	
О77	Окно	900×1400	1	
О78	Окно	1200×1400	1	
О79	Окно	1500×1400	1	
О80	Окно	1800×1400	1	
О81	Окно	2100×1400	1	
О82	Окно	2400×1400	1	
О83	Окно	600×1400	1	
О84	Окно	900×1400	1	
О85	Окно	1200×1400	1	
О86	Окно	1500×1400	1	
О87	Окно	1800×1400	1	
О88	Окно	2100×1400	1	
О89	Окно	2400×1400	1	
О90	Окно	600×1400	1	
О91	Окно	900×1400	1	
О92	Окно	1200×1400	1	
О93	Окно	1500×1400	1	
О94	Окно	1800×1400	1	
О95	Окно	2100×1400	1	
О96	Окно	2400×1400	1	
О97	Окно	600×1400	1	
О98	Окно	900×1400	1	
О99	Окно	1200×1400	1	
О100	Окно	1500×1400	1	

Ведомость ссылочных и прилагаемых документов

Обозначение	Наименование	Примечание
ГОСТ 21.101-2020	Основные требования к проектной и рабочей документации	
ГОСТ 21.501-2018	Правила выполнения архитектурно-строительных рабочих чертежей	
ГОСТ 21.502-2016	Правила выполнения конструкций металлических	
ГОСТ 21.503-2016	Правила выполнения деталей	
ГОСТ 21.504-2016	Правила выполнения спецификаций	
ГОСТ 21.505-2016	Правила выполнения ведомостей	
ГОСТ 21.506-2016	Правила выполнения пояснительной записки	
ГОСТ 21.507-2016	Правила выполнения расчетов	
ГОСТ 21.508-2016	Правила выполнения чертежей	
ГОСТ 21.509-2016	Правила выполнения схем	
ГОСТ 21.510-2016	Правила выполнения таблиц	
ГОСТ 21.511-2016	Правила выполнения графиков	
ГОСТ 21.512-2016	Правила выполнения диаграмм	
ГОСТ 21.513-2016	Правила выполнения планов	
ГОСТ 21.514-2016	Правила выполнения разрезов	
ГОСТ 21.515-2016	Правила выполнения фасадов	
ГОСТ 21.516-2016	Правила выполнения узлов	
ГОСТ 21.517-2016	Правила выполнения деталей	
ГОСТ 21.518-2016	Правила выполнения спецификаций	
ГОСТ 21.519-2016	Правила выполнения ведомостей	
ГОСТ 21.520-2016	Правила выполнения пояснительной записки	
ГОСТ 21.521-2016	Правила выполнения расчетов	
ГОСТ 21.522-2016	Правила выполнения чертежей	
ГОСТ 21.523-2016	Правила выполнения схем	
ГОСТ 21.524-2016	Правила выполнения таблиц	
ГОСТ 21.525-2016	Правила выполнения графиков	
ГОСТ 21.526-2016	Правила выполнения диаграмм	
ГОСТ 21.527-2016	Правила выполнения планов	
ГОСТ 21.528-2016	Правила выполнения разрезов	
ГОСТ 21.529-2016	Правила выполнения фасадов	
ГОСТ 21.530-2016	Правила выполнения узлов	
ГОСТ 21.531-2016	Правила выполнения деталей	
ГОСТ 21.532-2016	Правила выполнения спецификаций	
ГОСТ 21.533-2016	Правила выполнения ведомостей	
ГОСТ 21.534-2016	Правила выполнения пояснительной записки	
ГОСТ 21.535-2016	Правила выполнения расчетов	
ГОСТ 21.536-2016	Правила выполнения чертежей	
ГОСТ 21.537-2016	Правила выполнения схем	
ГОСТ 21.538-2016	Правила выполнения таблиц	
ГОСТ 21.539-2016	Правила выполнения графиков	
ГОСТ 21.540-2016	Правила выполнения диаграмм	
ГОСТ 21.541-2016	Правила выполнения планов	
ГОСТ 21.542-2016	Правила выполнения разрезов	
ГОСТ 21.543-2016	Правила выполнения фасадов	
ГОСТ 21.544-2016	Правила выполнения узлов	
ГОСТ 21.545-2016	Правила выполнения деталей	
ГОСТ 21.546-2016	Правила выполнения спецификаций	
ГОСТ 21.547-2016	Правила выполнения ведомостей	
ГОСТ 21.548-2016	Правила выполнения пояснительной записки	
ГОСТ 21.549-2016	Правила выполнения расчетов	
ГОСТ 21.550-2016	Правила выполнения чертежей	
ГОСТ 21.551-2016	Правила выполнения схем	
ГОСТ 21.552-2016	Правила выполнения таблиц	
ГОСТ 21.553-2016	Правила выполнения графиков	
ГОСТ 21.554-2016	Правила выполнения диаграмм	
ГОСТ 21.555-2016	Правила выполнения планов	
ГОСТ 21.556-2016	Правила выполнения разрезов	
ГОСТ 21.557-2016	Правила выполнения фасадов	
ГОСТ 21.558-2016	Правила выполнения узлов	
ГОСТ 21.559-2016	Правила выполнения деталей	
ГОСТ 21.560-2016	Правила выполнения спецификаций	
ГОСТ 21.561-2016	Правила выполнения ведомостей	
ГОСТ 21.562-2016	Правила выполнения пояснительной записки	
ГОСТ 21.563-2016	Правила выполнения расчетов	
ГОСТ 21.564-2016	Правила выполнения чертежей	
ГОСТ 21.565-2016	Правила выполнения схем	
ГОСТ 21.566-2016	Правила выполнения таблиц	
ГОСТ 21.567-2016	Правила выполнения графиков	
ГОСТ 21.568-2016	Правила выполнения диаграмм	
ГОСТ 21.569-2016	Правила выполнения планов	
ГОСТ 21.570-2016	Правила выполнения разрезов	
ГОСТ 21.571-2016	Правила выполнения фасадов	
ГОСТ 21.572-2016	Правила выполнения узлов	
ГОСТ 21.573-2016	Правила выполнения деталей	
ГОСТ 21.574-2016	Правила выполнения спецификаций	
ГОСТ 21.575-2016	Правила выполнения ведомостей	
ГОСТ 21.576-2016	Правила выполнения пояснительной записки	
ГОСТ 21.577-2016	Правила выполнения расчетов	
ГОСТ 21.578-2016	Правила выполнения чертежей	
ГОСТ 21.579-2016	Правила выполнения схем	
ГОСТ 21.580-2016	Правила выполнения таблиц	
ГОСТ 21.581-2016	Правила выполнения графиков	
ГОСТ 21.582-2016	Правила выполнения диаграмм	
ГОСТ 21.583-2016	Правила выполнения планов	
ГОСТ 21.584-2016	Правила выполнения разрезов	
ГОСТ 21.585-2016	Правила выполнения фасадов	
ГОСТ 21.586-2016	Правила выполнения узлов	
ГОСТ

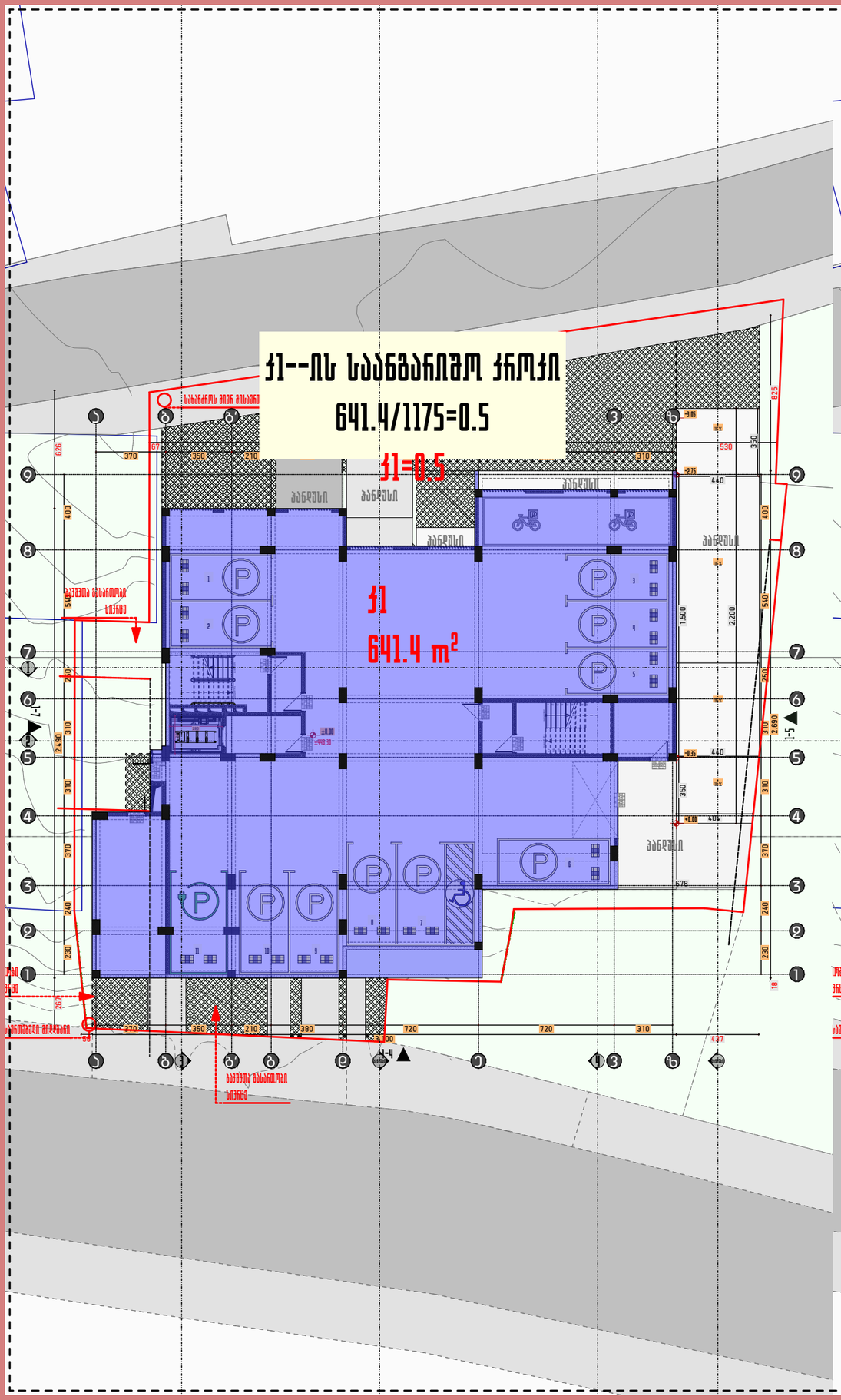
ჯ1--ის საანგარიშო ჯროკი
641.4/1175=0.5
ჯ1=0.5
ჯ1
641.4 m²
საბანაკრის მიერ მისაბანი
ბანდუსი
ბანდუსი
ბანდუს

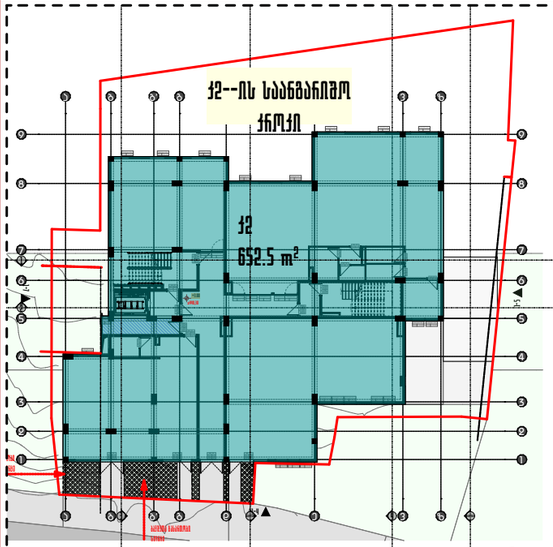

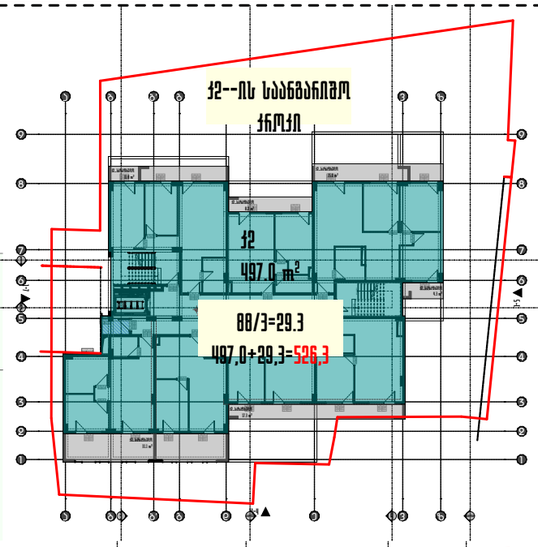

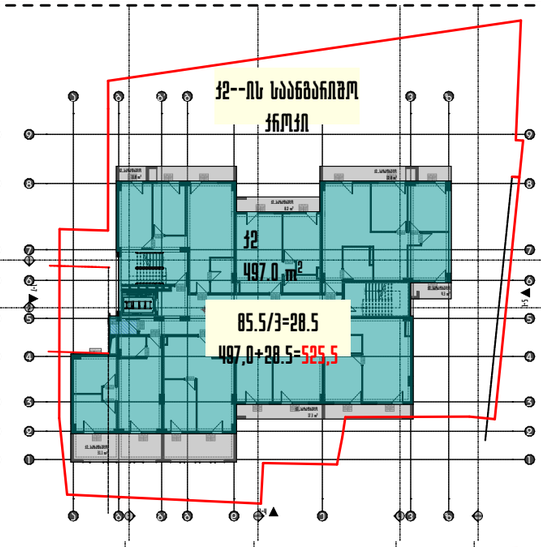

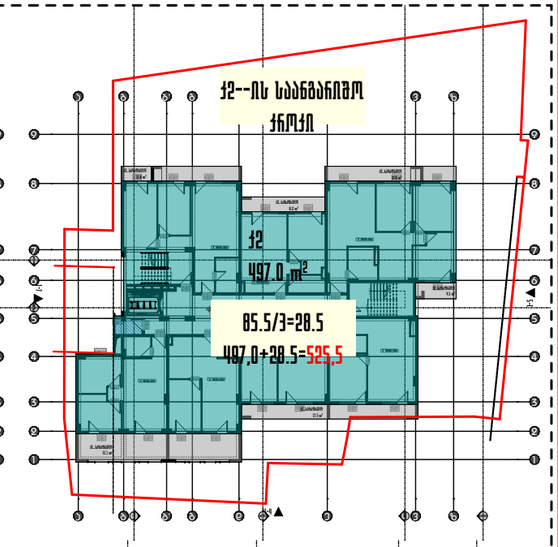

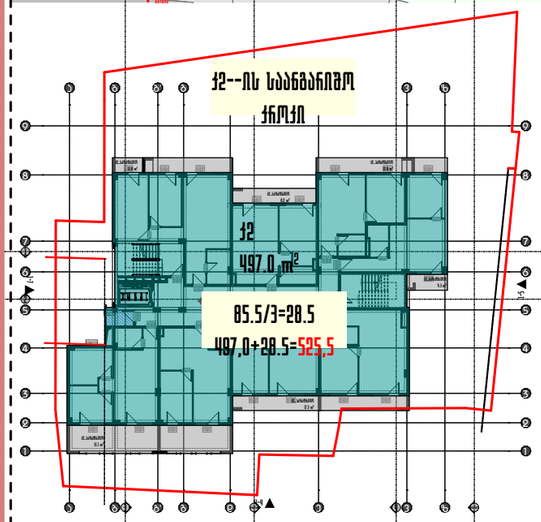

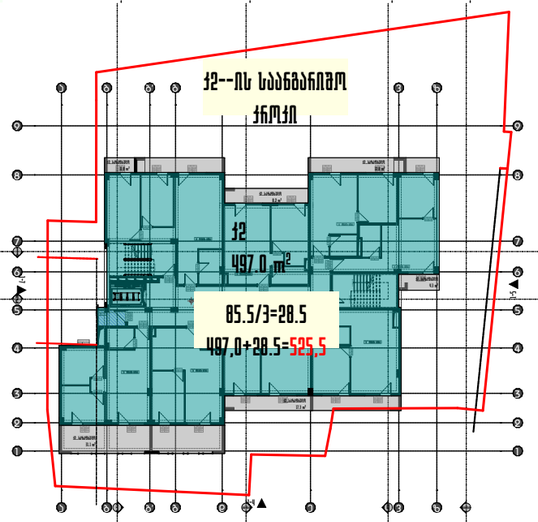

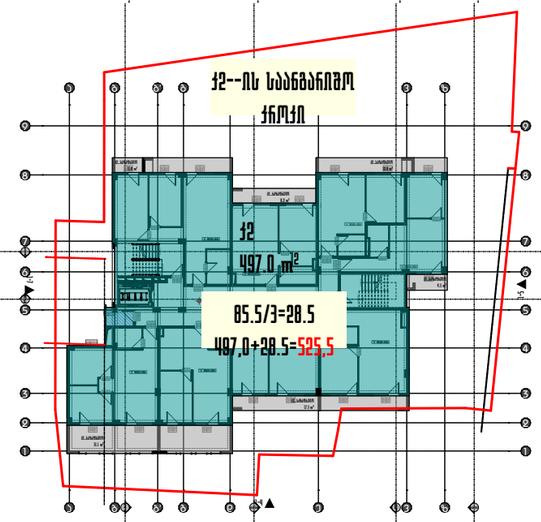

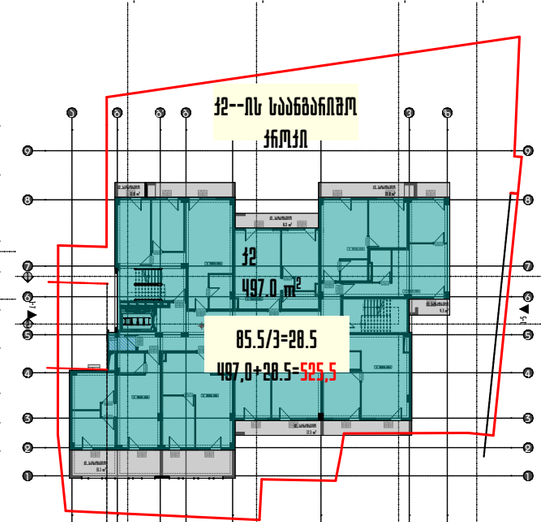

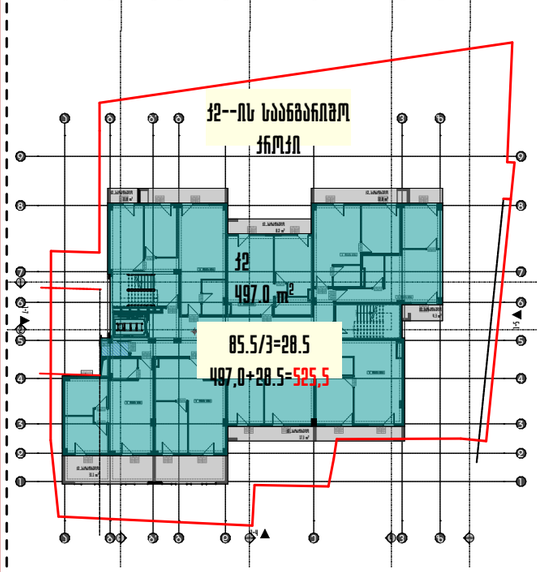

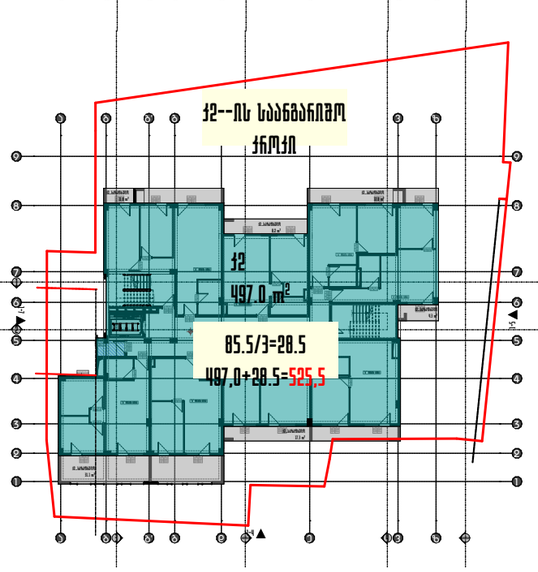

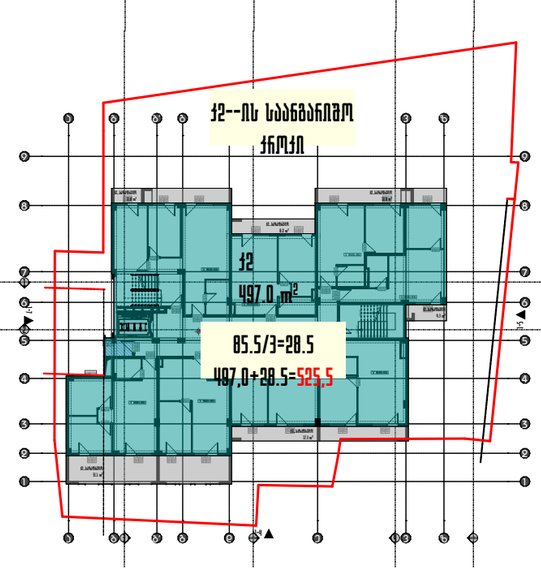

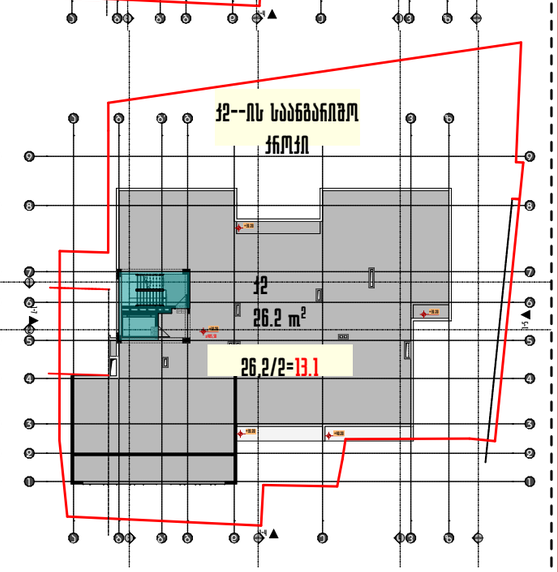

ჯ2 კოეფიციენტის საანგარიშო პროკები

ჯ2=651.5+(526.3X10)+13.1=5930.2 ჯ2=5927.6/1175=5.0

ფარომები	ჯ3.ბ
სამხატვრომდელი ფარომი	
სახანძროფარომი	
დამხმარე ფარომი	
ქიმის შენიდვის და ტემპერის ფარომი	
ლიფტის და ეზიდფანის ფარომი	
სანიარომდელი ფარომი	
საერთო ფარომი	

ფორმატი	A3
მასშტაბი	1:500
ნახატის დასახელება	ჯ2-ის საანგარიშო ჭრილები
სტადია	პირველი მშენებლობა
შენობა-ნაგებობის ფუნქცია/დანიშნულება	მრავალბინიანი სამხატვრომდელი სახლი
ობიექტის მისამართი და მიწის ნაკვეთის საკადასტრო კოდი	ქ. თბილისი, ქუჩა ნიკოლოზ, N15 საკ.კ. 01.17.10.012.158
ნაკვეთის ფართობი	1175.00 მ²

ეძსპლიკაცია

- საკადასტრო საზღვრები
- ხაზი შეანა ობიექტისთვის
- ღერძის ხაზი
- ისტორის ნიშნული
- ჭრილის ხაზი
- ბეტონის კედელი
- არმირებული ბეტონი
- მსუბუქი კონსტრუქციის
- მწვანე საფარი
- ღიობები ფილებში
- ღიობი ფილაში
- გამაგრება-კონტრიბირების აგრეგატების აღგილი
- კედლის ცემხტვედებმა (ეროსიამდეგი)
- კედლის ცემხტვედებმა (ორსაათიანი)
- მაძრიმავალი საკიდი მანძილი გასასვლებამდე
- მანძილი გასასვლებას შორის

ბინების ნომერიცია	ბ1-2	70 კვ.მ სამხატვრომდელი ფარომი
	201	100 საერთო ფარომი
	ბ.ს-2	30 სანიარომდელი ფარომი

სიმბოლოების სახედწოლება

- სახანძრო ჰიდრანტი
- სახანძრო მანყობილობასთან კავშირის სისტემა
- სამანქანეთი ხმოვანი სიგნალის საკომუნიკაციო სისტემა
- ხანძრის ცემხტვედები
- სახანძრო მანდამის ხანით სამანქანეთ კოლეგი
- მასასვლელი
- სახანძროს მიერ გამოსაყენებელი მისამართებელი ჰიდრანტი
- კვამლის აუცილებლობის აღმოცენები
- კვამლზე მოქმედი მაწყობილი
- აკუსტიკაზე სისტემა



1. შენობის მონოლითური კოლონების, რიგდების რაოდენობა და კონფიგურაცია შეიძლება შეიცვალოს შენობის მაბარიტების და კიზაინის შეცვლასთან დაკავშირებით მოთხოვნის საფუძველზე.
2. პროექტში ნაჩვენები ნებისმიერ შეიძლება შეიცვალოს მცირედით.
3. შენობის ბანი და შიდა კიმის რაოდენობა შეიძლება შეიცვალოს
4. კიდრაქების, კარის და სხვა ღიობების მოძრავი ფრთების მიკარნიშნება და რაოდენობა შეიძლება იყოს სხვადასხვა. შესაბამისად შეიძლება შეიცვალოს პროფილის სისქე.

PRIME STUDIO

პრაიმ სტუდიო
ვალენტინ თოფურიას II შესახვევი.
პირველი სართული
ელ ფოსტა:
PRIMEARCHITECT.STUDIO@GMAIL.COM
ტელ:
593 92 99 22

თანამდებობა	გვარი	ხელმოწერა
ხელმძღვანელი	ზვირაბ მაღალაშვილი	
დირექტორი	ზვირაბ მაღალაშვილი	
არქიტექტორი	პეტრე ბერიძე	

გვერდი	მასშტაბი
11.01.24	

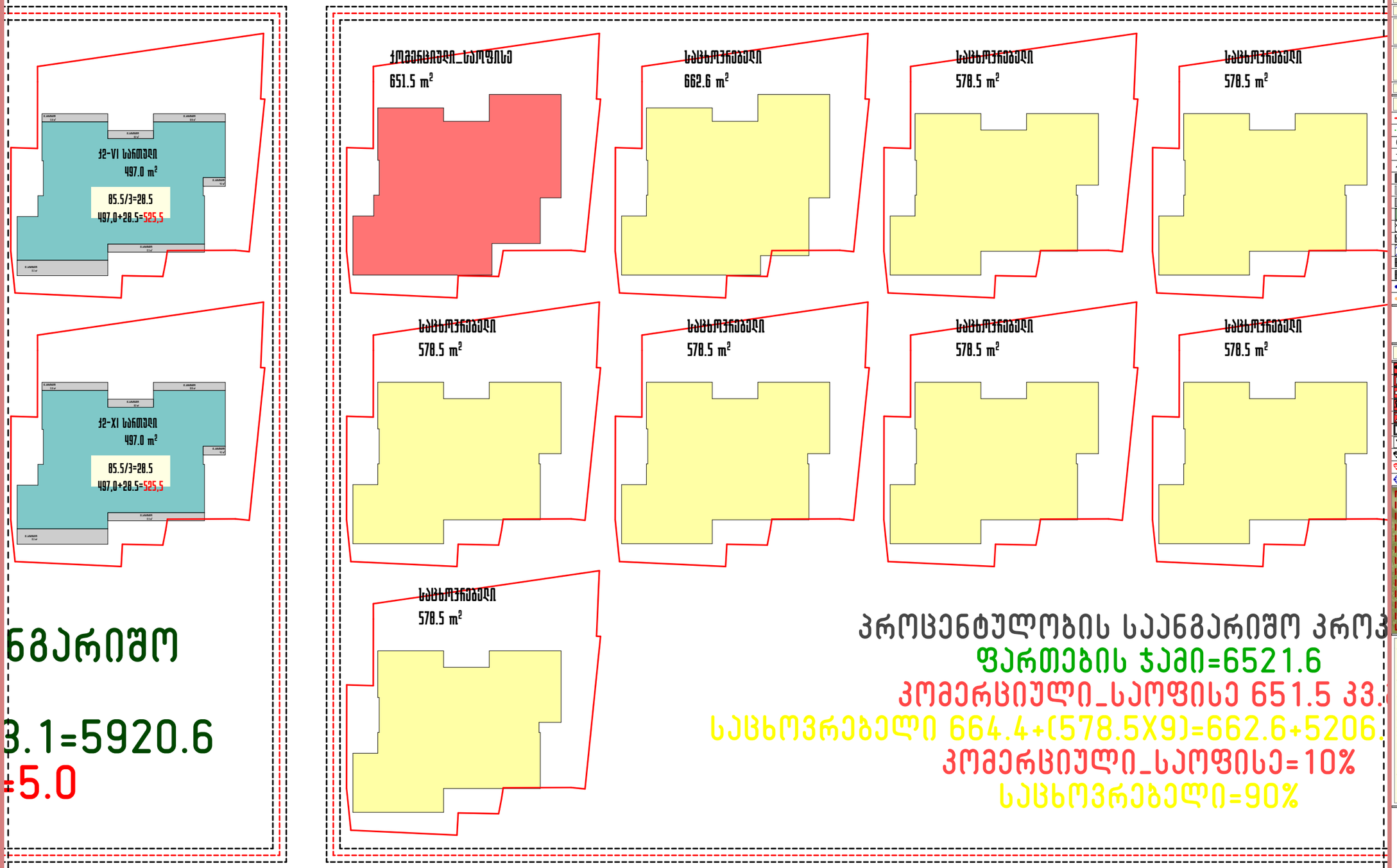

ფართები	ჯ3.ბ
საცხოვრებელი ფართი	
საზოგადო ფართი	
დამხმარე ფართი	
ქობის შენობის და ტექნიკის ფართი	
ლიფტის და ეზოზეანის ფართი	
სასარგებლო ფართი	
საერთო ფართი	

ფორმატი	A3
მასშტაბი	1:586.03
ნახაზის დასახელება	ჯრომკრძი პროცენტულობის
სტადია	პბაღი მშენებლობა
შენობა-ნაგებობის ფუნქცია/დანიშნულება	მრავალბინიანი საცხოვრებელი სახლი
ობიექტის მისამართი და მიწის ნაკვეთის საკადასტრო კოდი	ქ. თბილისი, ქუჩა ნენოწმიდა, N115 საკ.კ. 01.17.10.012.158
ნაკვეთის ფართობი	1175.00 მ²

ეძსპლიკაცია

- საკადასტრო საზღვარი
- ხაზი შეანა ეზოსთვის
- ღენძის ხაზი
- ისტის ნიშნული
- ჭრილის ხაზი
- ბეტონის ჯერები
- ანომინებული ბმეტონი
- მსუბუქი კონსტრუქციის
- მწვანე საფარი
- ღრმეტანიანი ფილები
- ღუმბი ფილებით
- გათბობა-ქონდიცირების აბრეგატების აღგილი
- ქვევის ცეხტრეფერით (ერთსაათიანი)
- ქვევის ცეხტრეფერით (ორსაათიანი)
- მაძსიმალური საკვლი მანძილი გასასვლელამდე
- მანძილი გასასვლელებს შორის

რაკეტებულობის აბარეი		
ბინის ნომერიცია	01-2	70 კვ.მ
	201	100
რ.ნ-2		30

საცხოვრებელი ფართი
საერთო ფართი
საზოგადო ფართი

სიმბოლოების სახელწოდება

- სახანძრო მილები
- სახანძრო მანეომფილებასთან ჯაშირის სისტემა
- სამანქამო ხმოვანი სიგნალის საკომუნიკაციო სისტემა
- ხელის ცეცხლმაქრი
- სახანძრო მანქამის ხელით სამართავი ქოლოფი
- მასასვლელი
- სახანძრო მიენ გამოსაყენებელი მისამართებელი ჰილრანტი
- ჭერამდის აუტომატური აღმომჩენი
- ჭერამდე მორიგებირე მაუწყებელი
- აუტომაშაშეფი სისტემა



1. შენობის მონოლითური ქოლონების, რიგძდების ნაოდენობა და ქონფიგურაცია შეიძლება შეიცვალოს შენობის მაბარიტების და ვიზალის შეცვლასთან დაკავშირებით მოთხოვნის საფუძველზე.
2. პრომეძტში ნაჩვენები რიციეფი შეიძლება შეიცვალოს მცირედით.
3. შენობის ბაზი და შიდა ქობის ნაოდენობა შეიძლება შეიცვალოს
4. ვიტრაჟების, ჯაზის და სხვა ღუმბების მოძრავი ფრთების მიმართულება და ნაოდენობა შეიძლება იყოს სხვადასხვა. შესაბამისად შეიძლება შეიცვალოს პროფილის სისქე.

PRIME STUDIO

პრაიმ სტუდიო
ვალენტინ თოფურიას II შესახვევი.
პირველი სართული
ელ ფოსტა:
PRIMEARCHITECT.STUDIO@GMAIL.COM
ტელ:
593 92 99 22

მანაგძებობა	გვანი	ხელმოწერა
ხელმძღვანელი	ზურაბ მაღრაძე	
ხელმძღვანელი	ზურაბ მაღრაძე	
არქიტექტორი	პეთანდრე სანდრო	

გვანდი	თარიღი
A.01.25	

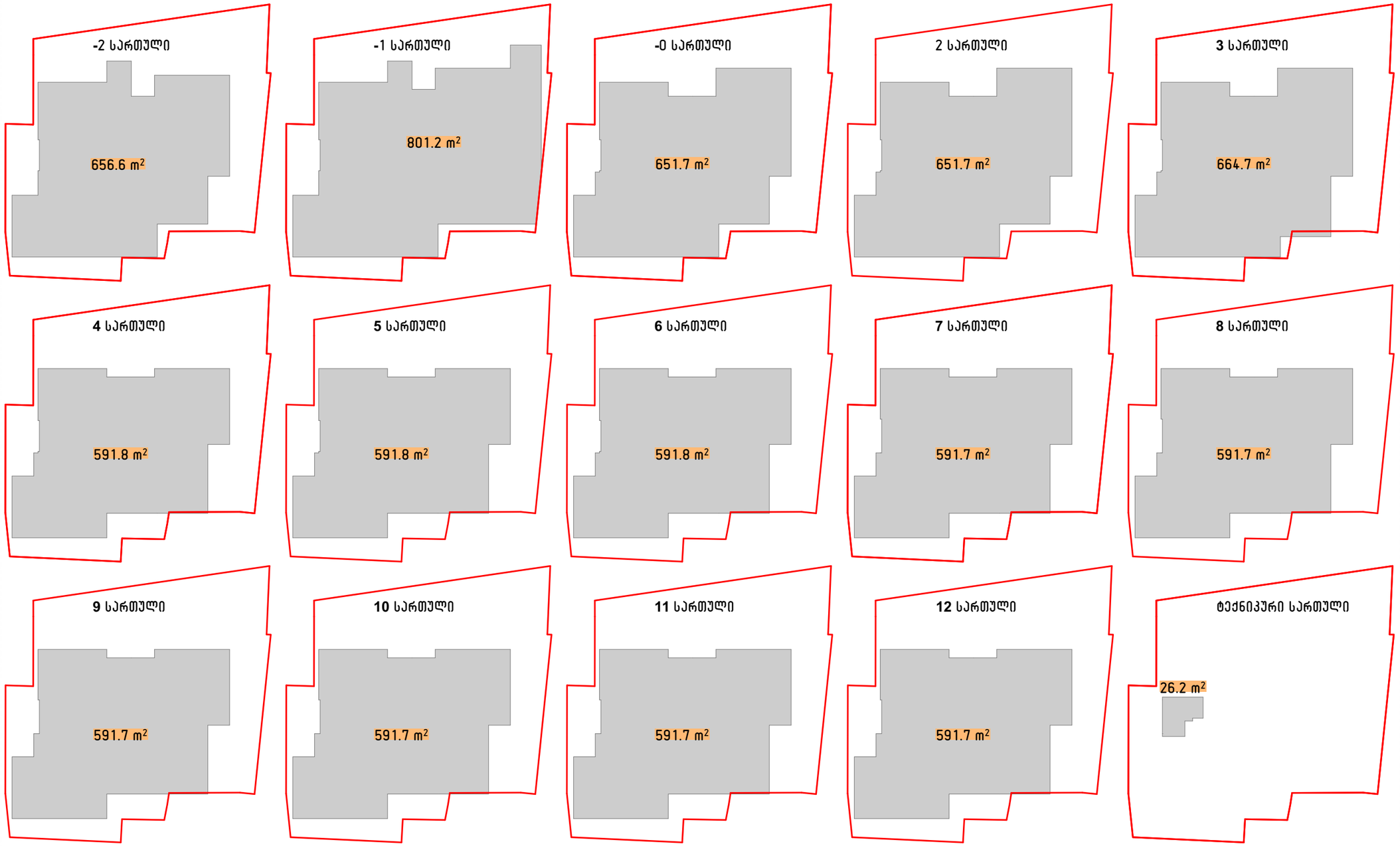

განაშენიანების საანგარიშო პროცენტი

656.6+801.2+(651.7X2)+664.7+(591.8X3)+(591.7X6)+26.2=

8777.7 კვ.მ

ფართობი	კვ.მ
საცხოვრებელი ფართი	
საზოგადო ფართი	
დამხმარე ფართი	
ქობის შენობის და ტერასების ფართი	
ღიფშის და ლეკერფანის ფართი	
სასარგებლო ფართი	
საერთო ფართი	

ფორმატი	A3
მასშტაბი	1:500.34
ნახაზის დასახელება	განაშენიანების ქრონები
სტადია	პირველი მშენებლობა
შენობა-ნაგებობის ფუნქცია/დანიშნულება	მრავალბინიანი საცხოვრებელი სახლი
ობიექტის მისამართი და მიწის ნაკვეთის საკადასტრო კოდი	ქ. ობილისი, ქობა ნეღლეიძე, N15 ს/კ კ. 01.17.10.012.158
ნაკვეთის ფართობი	1175.00 მ²

ექსპლიკაცია

- საკადასტრო საზღვარი
- ხაზი შენება ეზოსთვის
- ღენძის ხაზი
- ისტბის ნიშნული
- ჭრილის ხაზი
- ბლოკის ჭედილი
- არმირებული ბეტონი
- მსუბუქი კონსტრუქცია
- მწვანე საფარი
- ღიობები ფილები
- ღიობი ფილებით
- გამოზომა-კონდიციონირების აბრეგატების ადგილი
- ქედის ცემენტემდეგობა (ეროსიამიანი)
- ქედის ცემენტემდეგობა (ორისაამიანი)
- მაძრავი სავალი მანძილი გასასვლელამდე
- მანძილი გასასვლელებს შორის

რაოდენობის აბრეში			
ბინის ნომერი	1-2	70 კვ.მ	საცხოვრებელი ფართი
	201	100	საერთო ფართი
რაოდენობის რეფერენსი	R.R-2	30	საზოგადო ფართი

სიმბოლოების განმარტება

- სახანძრო ჭერები
- სახანძრო განყოფილებასთან ჯავშირის სისტემა
- სამანქანო ხმოვანი სიგნალის საკომუნიკაციო სისტემა
- ხელის ცეცხლმაქრი
- სახანძრო განყ. ხელით სამართავი ქოლგი
- გასასვლელი
- სახანძროს მიერ გამოსაყენებელი მისაერთებელი ჰიდრანტი
- ჭურჭლის პუშტრაშების აღმოჩენი
- ჭუჭყზე მორიგების გაუწყებელი
- ავტოსაგზაზე სისტემა



1. შენობის მონოლითური ქოლონების, რიგელების რაოდენობა და კონფიგურაცია
შეიძლება შეიცვალოს შენობის გაბარიტების და ვიზაჟის შეცვლასთან კონსულტაციის მოსახლეობის საფუძველზე.
2. პრომეტები ნაჯუნების რაოდენობა შეიძლება შეიცვალოს მცირედით.
3. შენობის გარე და შიდა კიბის რაოდენობა შეიძლება შეიცვალოს
4. ვიზრაკვების, კარის და სხვა ღიობების მოძრავი ფრთების მიმართულება და რაოდენობა შეიძლება იყოს სხვადასხვა. შესაბამისად შეიძლება შეიცვალოს
ატოფილის სისქე.

PRIME STUDIO

პრაიმ სტუდიო
ვალენტინ თოფურიას II შესახვევი.
პირველი სართული
ელ ფოსტა:
PRIMEARCHITECT.STUDIO@GMAIL.COM
ტელ:
593 92 99 22

თანამდებობა	გვარი	ხელმოწერა
დამკვეთი	ზურაბ მალაზონია	
ხელმძღვანელი	ზურაბ მალაზონია	
არქიტექტორი	ავთანდილ [illegible]	

გვერდი	ფაილი
A.01.26	

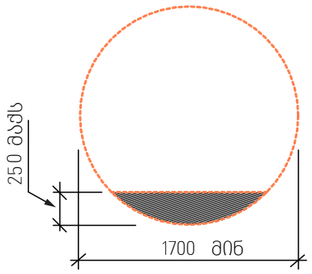

სურ. 304.3.1.1
წრიული მოსატრიალებელი სივრცე
ახალი შენობიშტვის

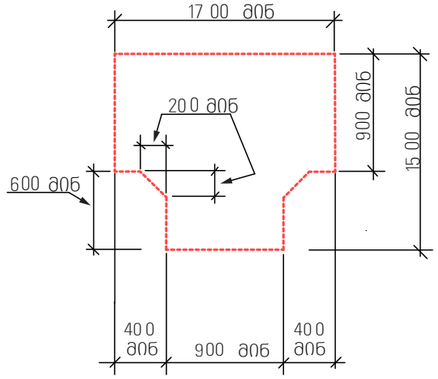

სურ. 304.3.2.1 (ა)
T-ის ფორმის მოსატრიალებელი სივრცე
ახალი შენობა-ნაგებობისთვის-ვარიანტი 1

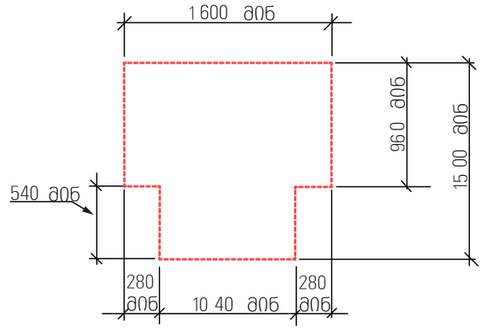

სურ. 304.3.2.1 (ბ)
T-ის ფორმის მოსატრიალებელი სივრცე
ახალი შენობა-ნაგებობისთვის-ვარიანტი 2

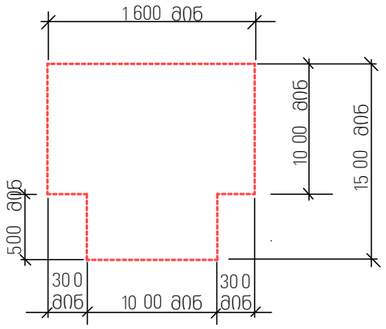

სურ. 304.3.2.1 (გ)
T-ის ფორმის მოსატრიალებელი სივრცე
ახალი შენობა-ნაგებობისთვის-ვარიანტი 3

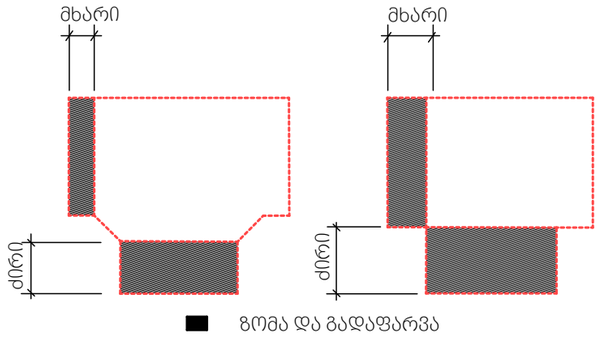

სურ. 304.3.2.2
T-ის ფორმის მოსატრიალებელი სივრცე
ახალი შენობა-ნაგებობისთვის-გადაფარვა

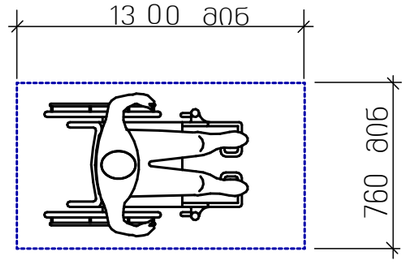

სურ. 305.3.1
იატაკის თავისუფალი სივრცის
ზომა-ახალი შენობა ნაგებობისთვის

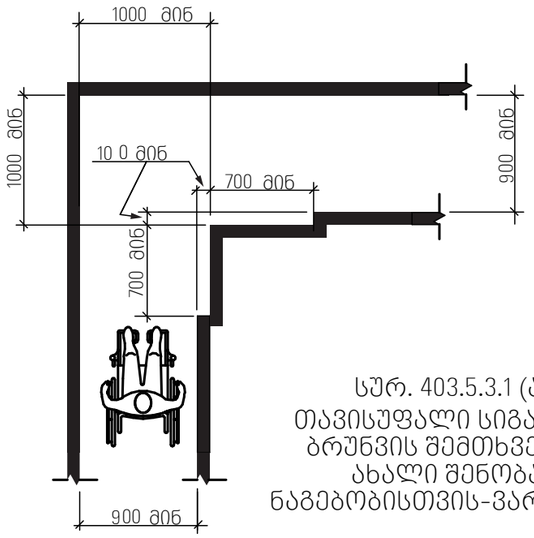

სურ. 403.5.3.1 (ა)
თავისუფალი სიგანე 90°
ბრუნვის შემთხვევაში
ახალი შენობა-
ნაგებობისთვის-ვარიანტი 1

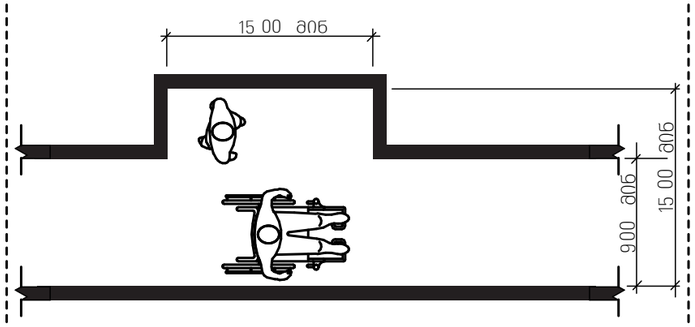

სურ. 403.5.4.2 (ა)
გვერდასავლელი სივრცე-ახალი შენობები-
1525 მმ X 1525 მმ ვარიანტი

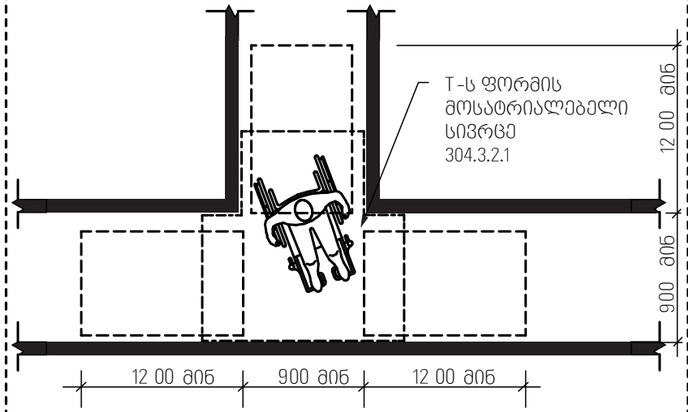

სურ. 403.5.4.2 (ბ)
გვერდასავლელი სივრცე-ახალი შენობები-
T-ის ფორმის მოსატრიალებელი სივრცის ვარიანტი

ფარომები	ჯ3.მ
საცხოვრებელი ფართი	
საზაფხულო ფართი	
დამხმარე ფართი	
ქობის შენიდვის და ტანსაცმის ფართი	
ღუმელის და ღუმელების ფართი	
სასანიტარიო ფართი	
საერთო ფართი	

ფორმატი	A3
მასშტაბი	
ნახაზის დასახელება	მისაწვდომობა
სტადია	ახალი მშენებლობა
შენობა-ნაგებობის ფუნქცია/დანიშნულება	მრავალბინიანი საცხოვრებელი სახლი
ობიექტის მისამართი და მიწის ნაკვეთის საკადასტრო კოდი	ქ. თბილისი, ქუჩა ნენსკრაძე, N15 საკ.კ. 01.17.10.012.158
ნაკვეთის ფართობი	1175.00 მ²

ეძსპლიკაცია

- საკადასტრო საზღვარი
- ხაზი შუანა ეზოსთვის
- ღუნძის ხაზი
- ისტვის ნიშნული
- ჭრილის ხაზი
- ბეტონის კედელი
- არმირებული ბეტონი
- მსუბუქი კონსტრუქციები
- მწვანე საფარი
- ღრუბლიანი ფილები
- ღუმბი ფილები
- გამეტრება-კონცენტრირების აგრეგატების აღგილი
- ქვლის ცეცხლმედეგობა (ეროსაიმიანი)
- ქვლის ცეცხლმედეგობა (ორსაათიანი)
- მაძრიმავალი საკეტი მანძილი გასასვლელამდე
- მანძილი გასასვლელებს შორის

ჩაკეტებულობის კატეგორია	B-2	70 KV.M
ბინის ნომერიანია	201	100
ჩაკეტებულობის რეფერენსი	R-2	30

საცხოვრებელი ფართი
საერთო ფართი
საზაფხულო ფართი

სიმაგრდომების სახელდებები

- სახანძრო მილები
- სახანძრო მანეკენტირებასთან ჯაჭვირის სისტემა
- სამანქანო ხმოვანი სიგნალის საკომუნიკაციო სისტემა
- ხელის ცეცხლმაქრი
- სახანძრო მანქანის ხელით სამანქანე ქოლგი
- მასასვლელი
- სახანძრო მიენ მაგომსაყენებელი მისამომელი ჰიდრანტი
- ჭერის აუტომატური აღმოჩენა
- ჭერზე მოთავსებული მაუწყებელი
- აუტომატიზაცია სისტემა



1. შენობის მონოლითური ქოლონების, რიგდების ნაოლენობა და ქონფიგურაცია
შეიძლება შეიცვალოს შენობის მაბარიტების და ვიზვალის შეცვლაკონსტრუქციის მოთხოვნის საფუძველზე.
2. პრომეტში ნაჩვენები რიდიფი შეიძლება შეიცვალოს მცირედით.
3. შენობის გარე და შიდა ქიბის ნაოლენობა შეიძლება შეიცვალოს
4. ვიწრავების, ჯარის და სხვა ღიობების მოძრავი ფრიმების მიმართულება და ნაოლენობა შეიძლება იყოს სხვადასხვა. შესაბამისად შეიძლება შეიცვალოს პროფილის სისქე.

PRIME STUDIO
პრაიმ სტუდიო
ვალენტინ თოფურიას II შესახვევი, პირველი სართული
ელ ფოსტა: PRIMEARCHITECT.STUDIO@GMAIL.COM
ტელ: 593 92 99 22

თანამდებობა	გვარი	ხელმოწერა
ხელმძღვანელი	ზურაბ მაღლაფერიძე	
არქიტექტორი	ზურაბ მაღლაფერიძე	
არქიტექტორი	ანთანელი [illegible]	

გვერდი	მასშტაბი
A.04.1	

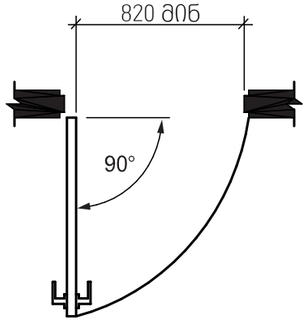

სურ. 404.2.2 (ა)
გზა-კარის თავისუფალი სიგანე-ანჯამიანი კარი

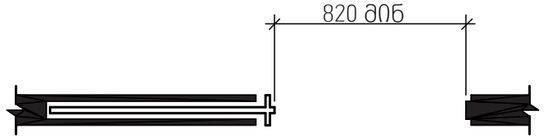

სურ. 404.2.2 (ბ)
გზა-კარის თავისუფალი სიგანე-მოსრიალე კარი

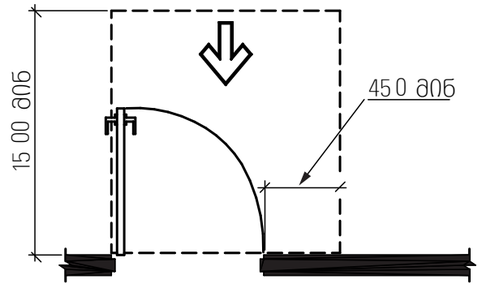

სურ. 404.2.3.2 (ა)
თავისუფალი სივრცე კართან მანევრირებისთვის-ანჯამიანი კარი-წინიდან მისაწვდომი-გამოწევით გაღება

*თუ მოწყობილია მიმხურავი და საკეტი

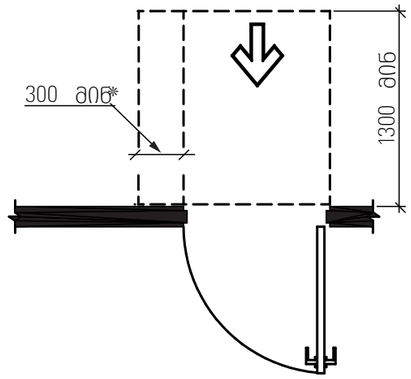

სურ. 404.2.3.2 (ბ)
თავისუფალი სივრცე კართან მანევრირებისთვის-ანჯამიანი კარი-წინიდან მისაწვდომი-მიწოლით გაღება-ახალ შენობებში

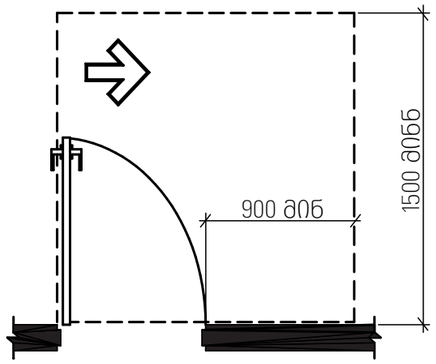

სურ. 404.2.3.2 (დ)
თავისუფალი სივრცე კართან მანევრირებისთვის-ანჯამიანი კარი-ანჯამის მხრიდან მისაწვდომი-გამოწევით გაღება-ახალ შენობებში

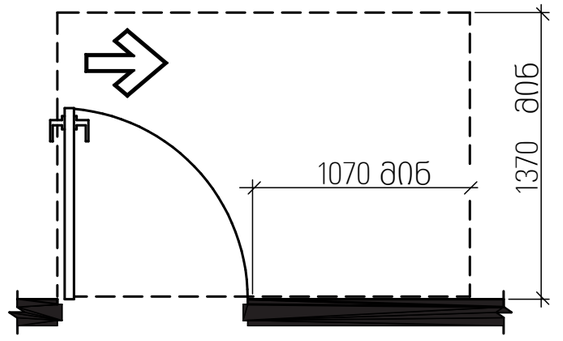

სურ. 404.2.3.2 (ე)
თავისუფალი სივრცე კართან მანევრირებისთვის-ანჯამიანი კარი-ანჯამის მხრიდან მისაწვდომი-გამოწევით გაღება

*1200 მინ. თუ მოწყობილია მიმხურავი

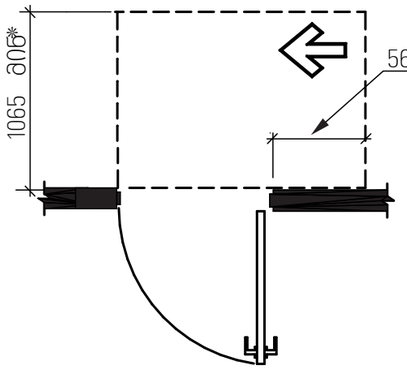

სურ. 404.2.3.2 (ვ)
თავისუფალი სივრცე კართან მანევრირებისთვის-ანჯამიანი კარი-ანჯამის მხრიდან მისაწვდომი-მიწოლით გაღება

*1370 მინ. თუ მოწყობილია მიმხურავი

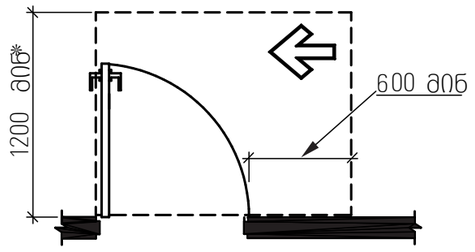

სურ. 404.2.3.2 (ზ)
თავისუფალი სივრცე კართან მანევრირებისთვის-ანჯამიანი კარი-ანჯამის მხრიდან მისაწვდომი-მიწოლით გაღება

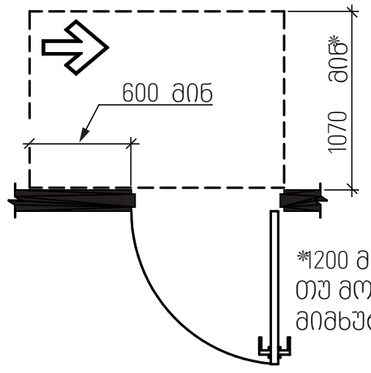

სურ. 404.2.3.2 (თ)
თავისუფალი სივრცე კართან მანევრირებისთვის-ანჯამიანი კარი-საკეტის მხრიდან მისაწვდომი-მიწოლით გაღება

ფარდები	ჯ3.ბ
საცხოვრებელი ფართი	
საზოგადო ფართი	
ჯამანდარა ფართი	
ქობის შენიდვის და ტექნიკის ფართი	
ლიფტის და ეკრანების ფართი	
სასანიტარიო ფართი	
საერთო ფართი	

ფორმატი	A3
მასშტაბი	
ნახაზის დასახელება	მისაწვდომობა
სტადია	ახალი მშენებლობა
შენობა-ნაგებობის ფუნქცია/დანიშნულება	მრავალბინიანი საცხოვრებელი სახლი
ობიექტის მისამართი და მიწის ნაკვეთის საკადასტრო კოდი	ქ. თბილისი, ქუჩა ნენსკრიძე, N15 საკ.კ. 01.17.10.012.158
ნაკვეთის ფართობი	1175.00 მ²

ეძსპლიკაცია

- საკადასტრო საზღვარი
- ხაზი შუანა ეზოსთვის
- ღერძის ხაზი
- ისტვის ნიშნული
- ჭრილის ხაზი
- ბეტონის ჯდერი
- არმირებული ბეტონი
- მსუბუქი კონსტრუქციები
- მწვანე საფარი
- ღრიშტანიანი ფილები
- ღიობი ფარდამი
- გაათბობა-კონდიციონირების აგრეგატების ადგილი
- ქვედის ცეცხლმედეგობა (ნორმალიანი)
- ქვედის ცეცხლმედეგობა (ორმაგიანი)
- მაძრიმგაღური საკიდი მანძილი გასასვლელამდე
- მანძილი გასასვლელებს შორის

ბინების ნომერი	201	100
ბინების რაოდენობა	2	30

ბინების რაოდენობის ადგილი: ბ8-2 — 70 კვ.მ საცხოვრებელი ფართი; ბ.ზ-2 — საერთო ფართი; ბ.ზ-2 — საზოგადო ფართი

სიმაღლების სახელწოდება

- სახანძრო მილგაყვანი
- სახანძრო განყოფილებასთან ჯავშირის სისტემა
- სამანქანო ხმოსანი სიგნალის საკომუნიკაციო სისტემა
- ხელის ცეცხლსაქრი
- სახანძრო განგაშის ხელით სამართავი ქოლგი
- მასასვლელი
- სახანძროს მიერ გამოსაყენებელი მისაერთებელი ჰიდრანტი
- ჭავლის აუცილებელი აღმოცენი
- ჭავლზე მორგებული მაუწყებელი
- აუცილებელი სისტემა



1. შენობის მონიტორინგის ქოლონების, რიგდების რაოდენობა და ჭონფიგურაცია შეიძლება შეიცვალოს შენობის მაბარიტების და ვიზუალის შეცვლასთან დაკავშირებით მოთხოვნის საფუძველზე.
2. პროექტში ნაჩვენები ნებისმიერი შეიძლება შეიცვალოს მცირედით.
3. შენობის მაბრი და შიდა ქობის ნაოდენობა შეიძლება შეიცვალოს
4. ვიტრაჟების, ჯარის და სხვა ღიობების მოძრავი ფრთების მიმართულება და ნაოდენობა შეიძლება იყოს სხვადასხვა. შესაბამისად შეიძლება შეიცვალოს პროფილის სისქე.

PRIME STUDIO
პრაიმ სტუდიო
ვალენტინ თოფურიას II შესახვევი,
პირველი სართული
ელ ფოსტა:
PRIMEARCHITECT.STUDIO@GMAIL.COM
ტელ:
593 92 99 22

თანამდებობა	გვარი	ხელმოწერა
დამკვეთი	ზურაბ მაღალაშვილი	
ხელმძღვანელი	ზურაბ მაღალაშვილი	
არქიტექტორი	პეშანგიძე ნინო	

გვერდი	ფურცელი
A.04.2	

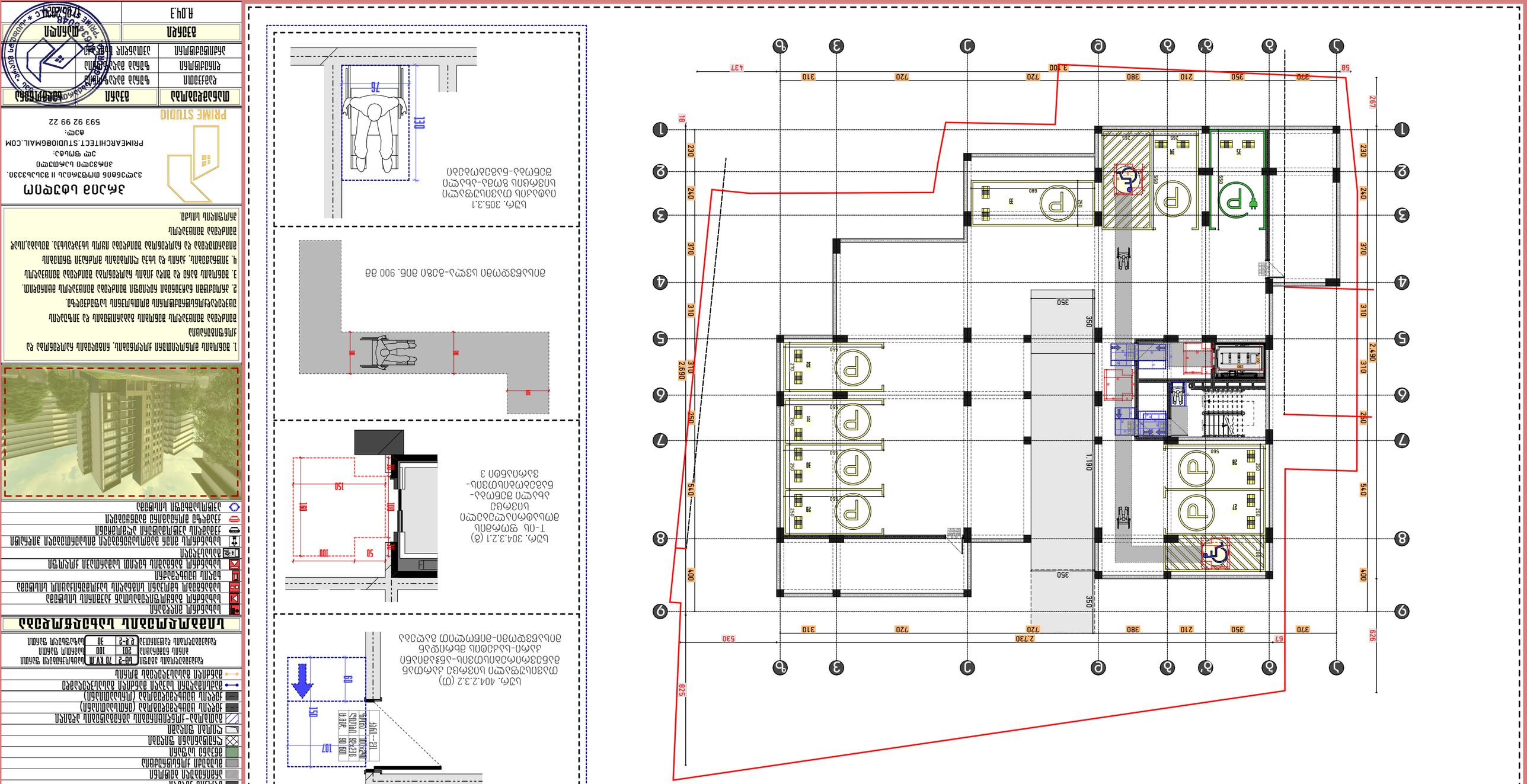
1
2
3
4
5
6
7
8
9
А
Б
В
Г
Д
Е
Ж
З
И
К
Л
М
Н
О
П
Р
С
Т
У
Ф
Х
Ц
Ч
Ш
Щ
Э
Ю
Я
58
329
350
210
380
720
720
310
3 100
437
267
18
230
240
370
310
310
2 690
250
540
400
350
1 190
350
350
2 490
310
250
540
400
825
67
370
350
210
380
720
720
310
2 730
530
626
P
680
550
250
33
34
35
265
32
31
30
29
28
27
560
250
200
280
P
P
P

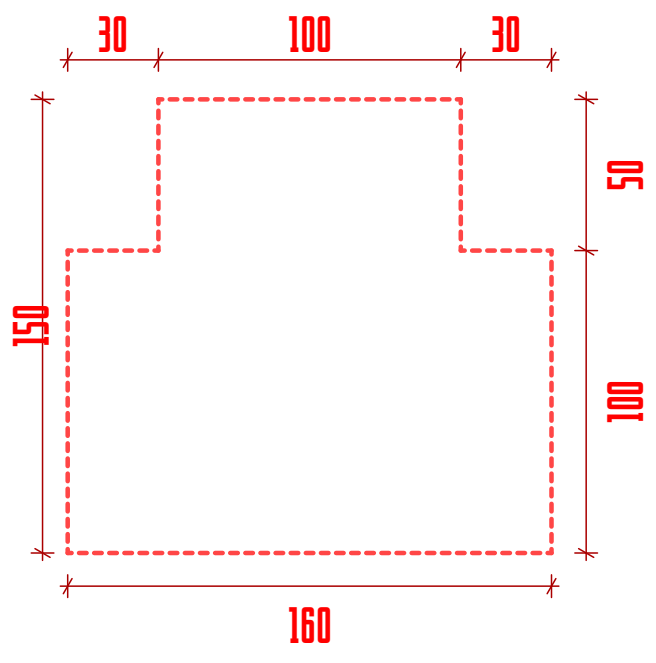

სურ. 304.3.2.1 (გ)
T-ის ფორმის მოსატრიალებელი სივრცე
ახალი შენობა-ნაგებობისთვის-ვარიანტი 3

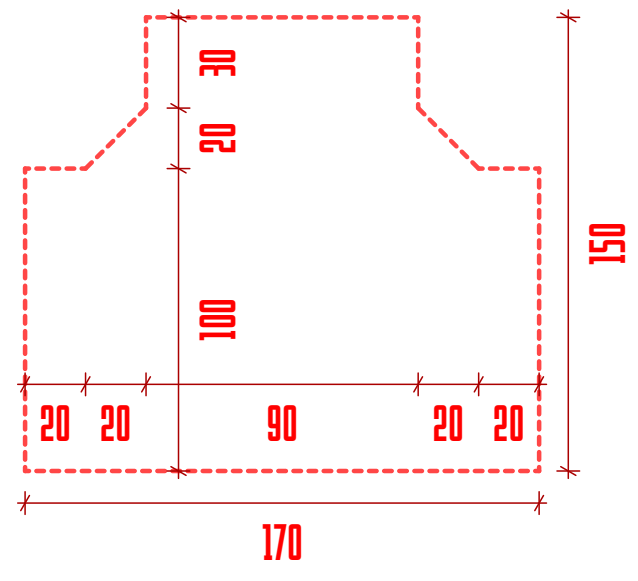

სურ. 304.3.2.1 (ა)
T-ის ფორმის მოსატრიალებელი სივრცე
ახალი შენობა-ნაგებობისთვის-ვარიანტი 1

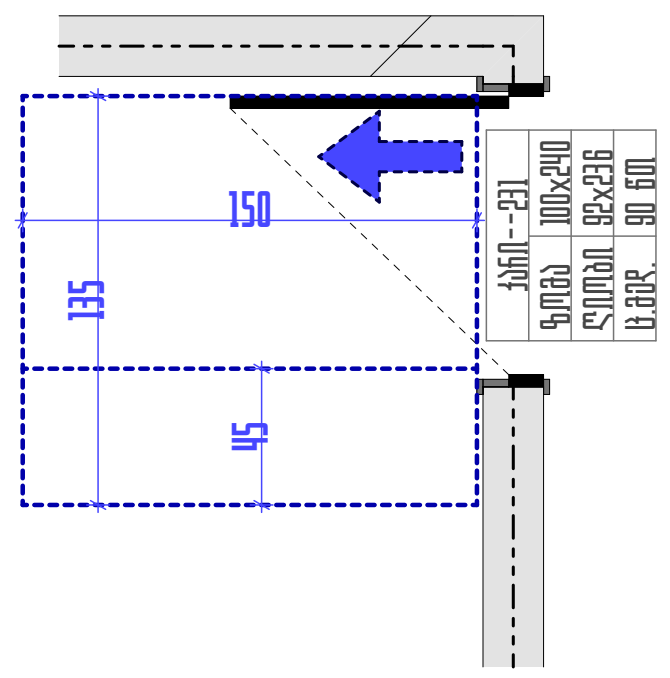

სურ. 404.2.3.2 (ა)
თავისუფალი სივრცე კართან მანევრირებისთვის-
ანჯამიანი კარი-წინიდან მისაწვდომი-გამოწევით გაღება

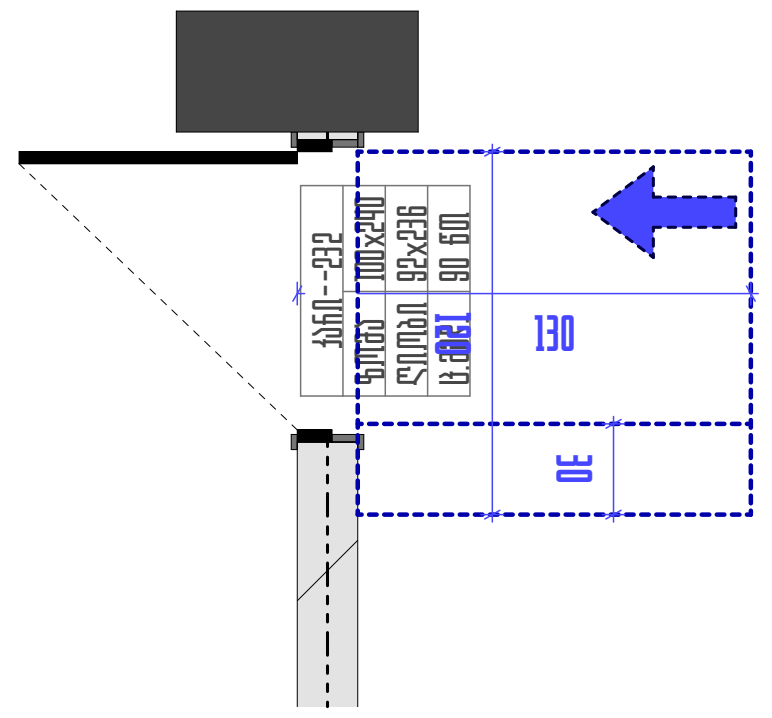

სურ. 404.2.3.2 (ბ)
თავისუფალი სივრცე კართან მანევრირებისთვის-
ანჯამიანი კარი-წინიდან მისაწვდომი-მიწოლით გაღება-
ახალ შენობებში

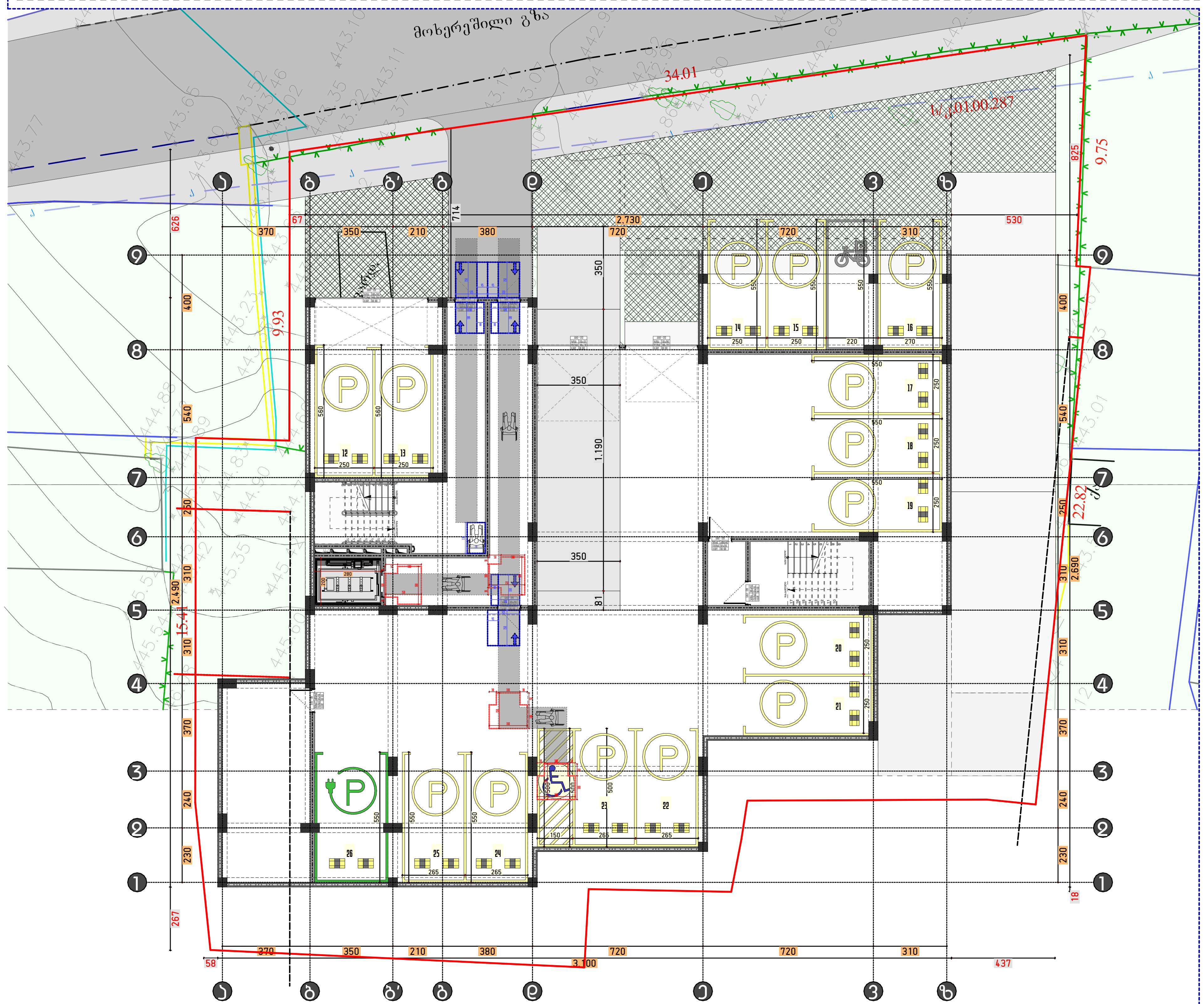

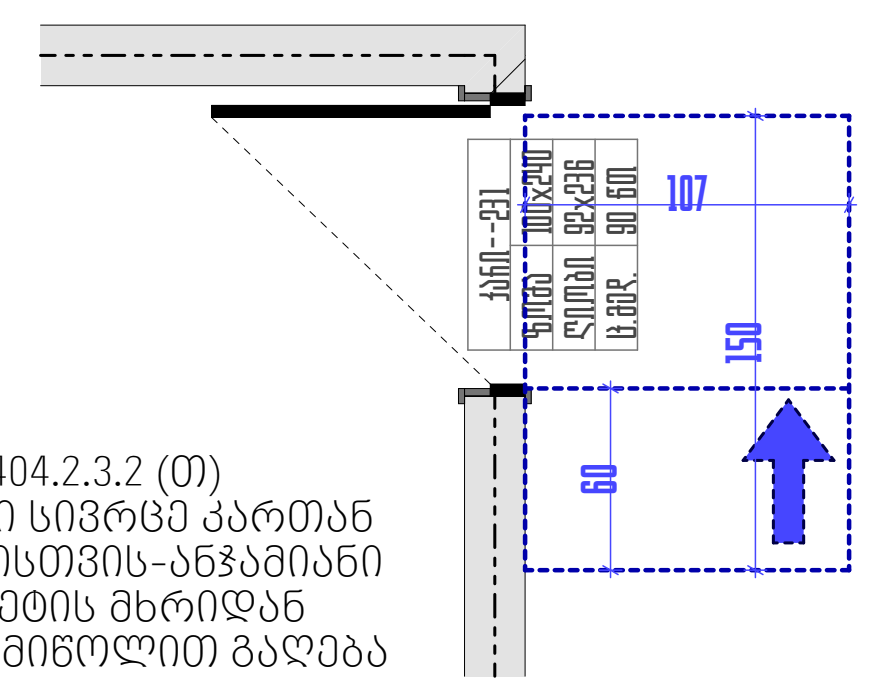

სურ. 404.2.3.2 (თ)
თავისუფალი სივრცე კართან
მანევრირებისთვის-ანჯამიანი
კარი-საკეტის მხრიდან
მისაწვდომი-მიწოლით გაღება

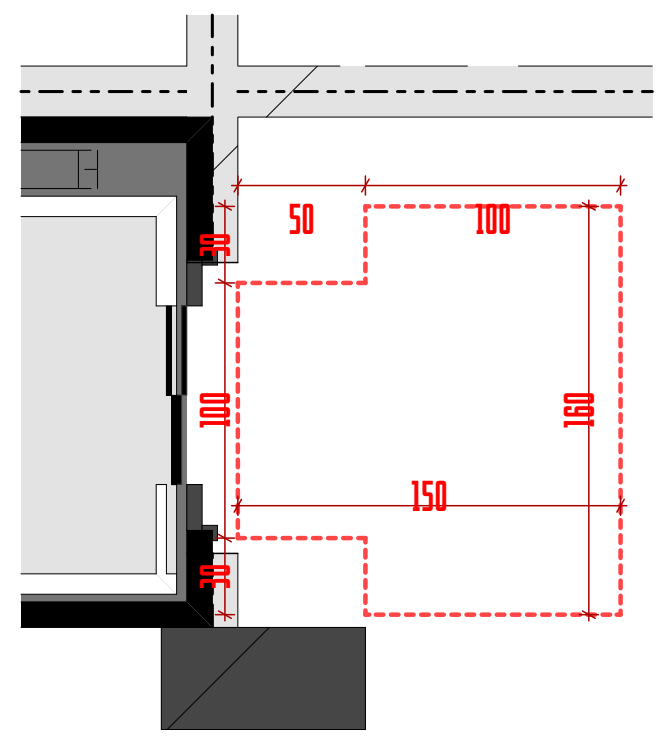

სურ. 304.3.2.1 (გ)
T-ის ფორმის
მოსატრიალებელი
სივრცე
ახალი შენობა-
ნაგებობისთვის-
ვარიანტი 3

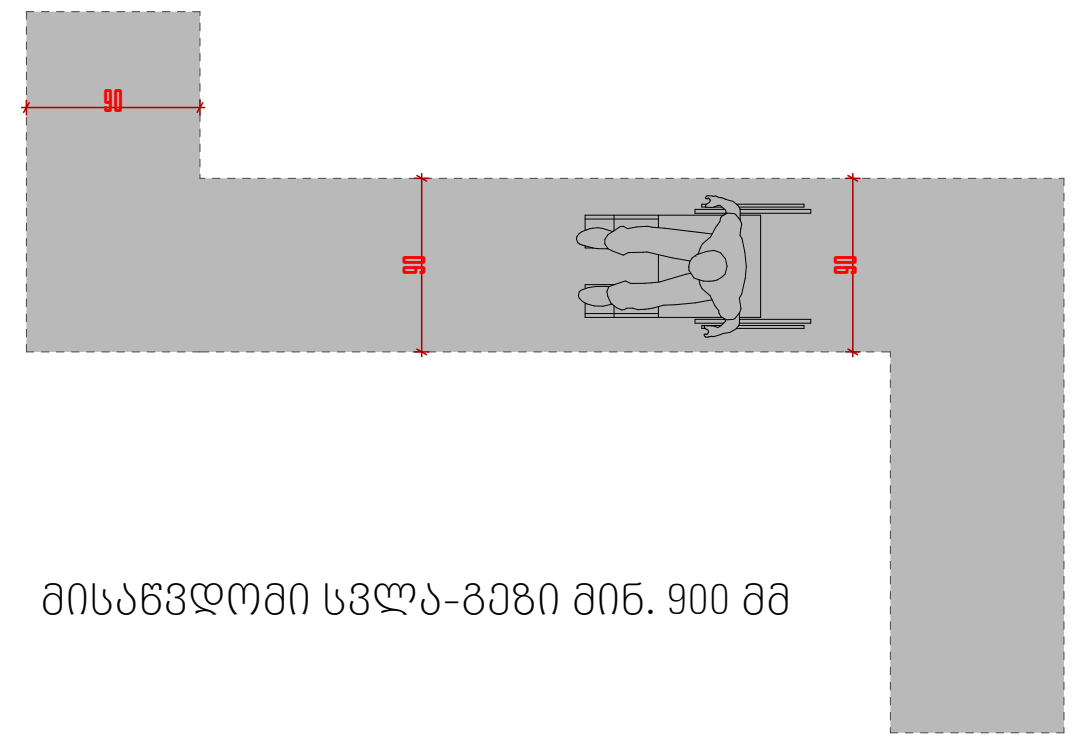

მისაწვდომი სვლა-გეზი მინ. 900 მმ

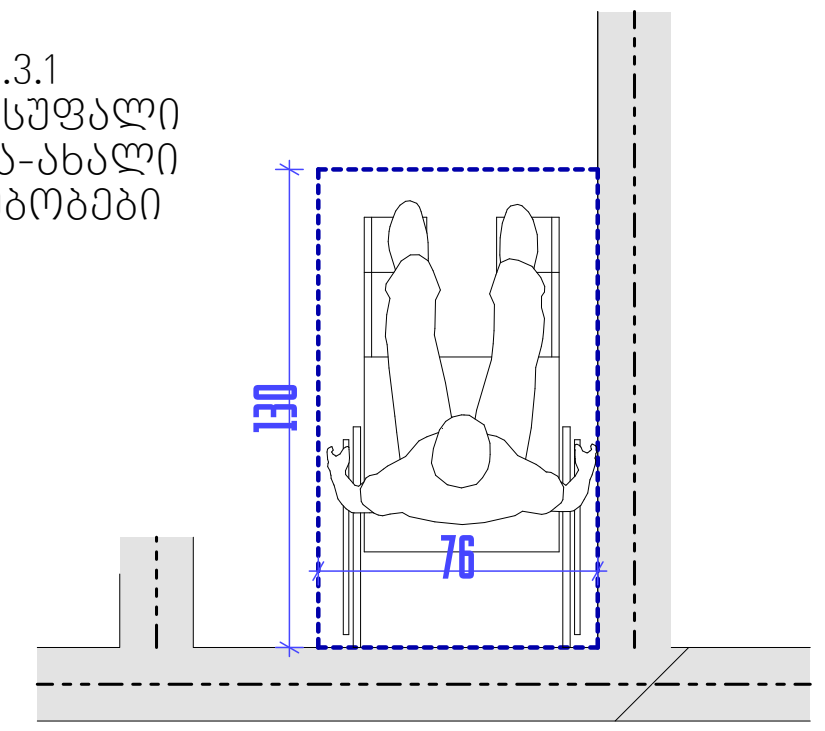

სურ. 305.3.1
იატაკის თავისუფალი
სივრცის ზომა-ახალი
შენობა-ნაგებობები

ფართები	კვ.მ
საცხოვრებელი ფართი	
საზაფხულო ფართი	
დამხმარე ფართი	
კიბის უჯრედის და ტამბურის ფართი	
ლიფტის და დერეფანის ფართი	
სასარგებლო ფართი	
საერთო ფართი	

ფორმატი	A3
მასშტაბი	1:200
ნახაზის დასახელება	მისაწვდომობა -3.00
სტადია	ახალი მშენებლობა
შენობა-ნაგებობის ფუნქცია/დანიშნულება	მრავალბინიანი საცხოვრებელი სახლი
ობიექტის მისამართი და მიწის ნაკვეთის საკადასტრო კოდი	ქ. თბილისი, ქერჩ ნუცუბიძე, II15 საკ.კ. 01.17.10.012.158
ნაკვეთის ფართობი	1175.00 მ²

ექსპლიკაცია

- საკადასტრო საზღვარი
- ხაზი უკანა ეზოსთვის
- ღერძის ხაზი
- ისტაკის ნიშნული
- ჭრილის ხაზი
- ბლოკის კედელი
- არმირებული ბეტონი
- მსუბუქი კონსტრუქცია
- მწვანე საფარი
- ღრუტანიანი ფილები
- ღიობი ფილაში
- გათბობა-კონდიციონერის აგრეგატების ადგილი
- კედლის ცეცხლმედეგობა (ერთსაათიანი)
- კედლის ცეცხლმედეგობა (ორსაათიანი)
- მაქსიმალური სავალი მანძილი გასასვლელამდე
- მანძილი გასასვლელებს შორის

დაკავებულობის ჯგუფი	სს-2	70 KV.M	საცხოვრებელი ფართი
ბინის ნომერაცია	201	100	საერთო ფართი
დაკავებულობის დაცვითი	დ.ღ-2	30	საზაფხულო ფართი

სიმბოლოების სახელწოდება

- სახანძრო ონკანი
- სახანძრო განყოფილებასთან კავშირის სისტემა
- საგანგებო ხმოვანი სიგნალის საკომუნიკაციო სისტემა
- ხელის ცეცხლმაქრი
- სახანძრო განგაშის ხელით სამართავი კოლოფი
- გასასვლელი
- სახანძროს მიერ გამოსაყენებელი მისაერთებელი ჰიდრანტი
- ჭერის ავტომატური აღმომჩენი
- ჭერქვეშ მოჩამაგრებული მაფრქვეველი
- ავტოსაქრობი სისტემა



1. შენობის მონოლითური კოლონების, რიგელების ჩამოსხმა და კონფიგურაცია
შეიძლება შეიცვალოს შენობის გაბარიტების და ჰიზაილის უცვლელადკონსტრუქტორის მოთხოვნის საფუძველზე.
2. პროექტში ნაჩვენები რელიეფი შეიძლება შეიცვალოს მცირედით.
3. შენობის გარე და შიდა კიბის ჩამოსხმა შეიძლება შეიცვალოს
4. ვიტრაჟების, კარის და სხვა ღიობების მოძრავი ფრთების
მიმართულება და ჩამოსხმა შეიძლება იყოს სხვადასხვა. შესაბა,ისად
შეიძლება შეიცვალოს
პროფილის სისქე.

PRIME STUDIO
პრაიმ სტუდიო
ვალენტინ თოფურიას II შესახვევი,
პირველი სართული
ელ ფოსტა:
PRIMEARCHITECT.STUDIO@GMAIL.COM
ტელ:
593 92 99 22

თანამდებობა	გვარი	ხელმოწერა
დამკვეთი	ზურაბ მაღაზონია	
დირექტორი	ზურაბ მაღაზონია	
არქიტექტორი	ავთანდილ სხ[illegible]	

ფურცელი	თარიღი
A.04.4	17.05.2024

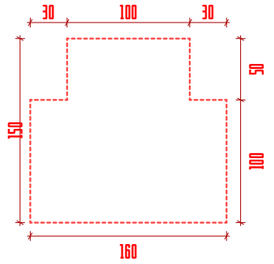

სურ. 304.3.2.1 (გ)
T-ის ფორმის მოსატრიალებელი სივრცე
ახალი შენობა-ნაგებობისთვის-ვარიანტი 3

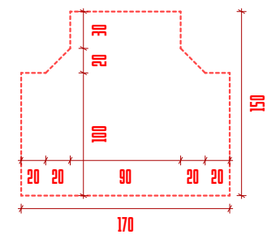

სურ. 304.3.2.1 (ბ)
T-ის ფორმის მოსატრიალებელი სივრცე
ახალი შენობა-ნაგებობისთვის-ვარიანტი 1

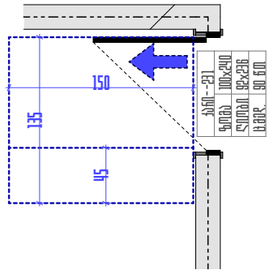

სურ. 404.2.3.2 (ა)
თავისუფალი სივრცე კართან მანევრირებისთვის-
ანჯამიანი კარი-წინიდან მისაწვდომი-გამოწევით გაღება

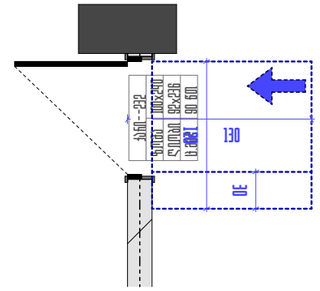

სურ. 404.2.3.2 (ბ)
თავისუფალი სივრცე კართან მანევრირებისთვის-
ანჯამიანი კარი-წინიდან მისაწვდომი-მიწოლით გაღება-
ახალ შენობებში

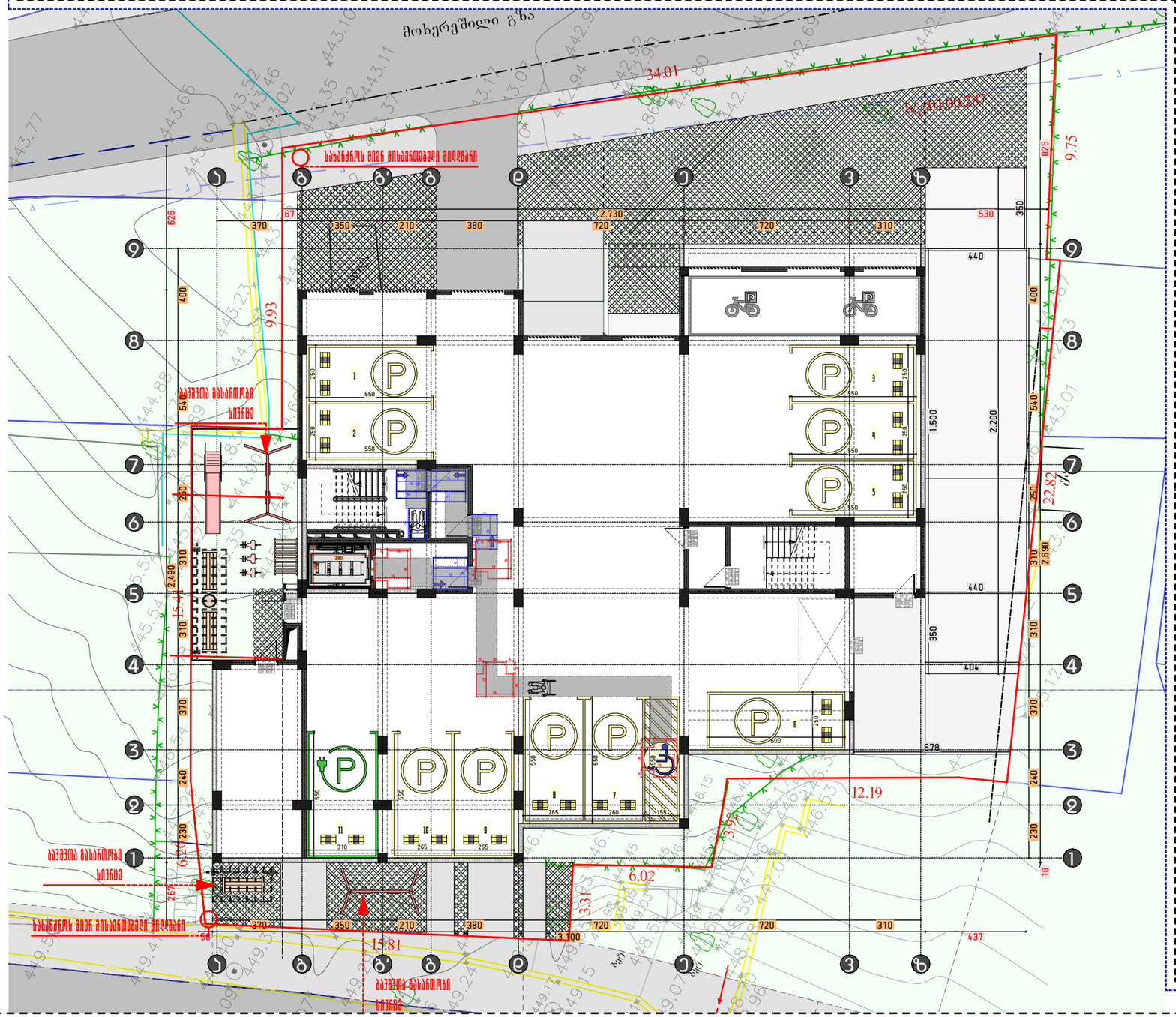

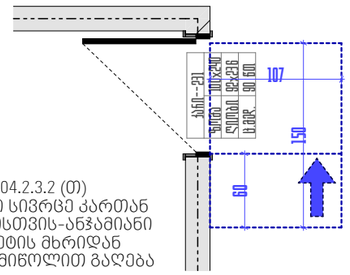

სურ. 404.2.3.2 (დ)
თავისუფალი სივრცე კართან
მანევრირებისთვის-ანჯამიანი
კარი-საკეტის მხრიდან
მისაწვდომი-მიწოლით გაღება

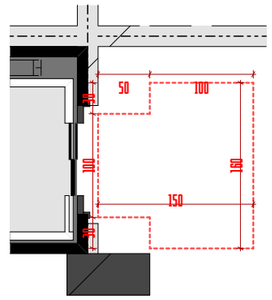

სურ. 304.3.2.1 (გ)
T-ის ფორმის
მოსატრიალებელი
სივრცე
ახალი შენობა-
ნაგებობისთვის-
ვარიანტი 3

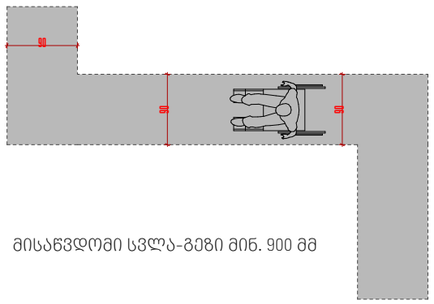

მისაწვდომი სვლა-გეზი მინ. 900 მმ

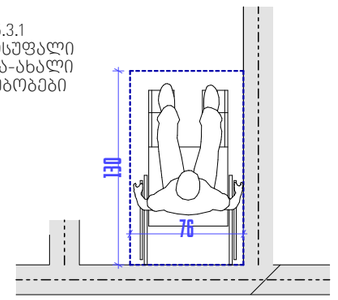

სურ. 305.3.1
იატაკის თავისუფალი
სივრცის ზომა-ახალი
შენობა-ნაგებობები

ფარდები	ჯ.მ
საცხოვრებელი ფართი	
საზოგადოო ფართი	
ტექნიკური ფართი	
ქონის შენიდვის და ფარეშის ფართი	
ღუნების და ველოფანის ფართი	
სასპორტო ფართი	
საერთო ფართი	

ფორმატი	A3
მასშტაბი	1:200
ნახაზის დასახელება	მისაწვდომობა +/-0.00
სტადია	ახალი მშენებლობა
შენობა-ნაგებობის ფუნქცია/დანიშნულება	მრავალბინიანი საცხოვრებელი სახლი
ობიექტის მისამართი და მიწის ნაკვეთის საკადასტრო კოდი	ქ. თბილისი, ქუჩა ნენოწმინდა, N15 საკ.კ. 01.17.10.012.158
ნაკვეთის ფართობი	1175.00 მ²

ეძსპლიკაცია

- საკადასტრო საზღვარი
- ხაზი შენა ობიექტისთვის
- ღერძის ხაზი
- ისტვის ნიშნული
- ჭრილის ხაზი
- ბეტონის კედელი
- არმირებული ბეტონი
- მსუბუქი კონსტრუქცია
- მწვანე საფარი
- ღია ფენილი ფილები
- ღია ფენილი
- გამამაგრებელ-ქონერიტირების აბრეშგამტების აღგილი
- ქვედის ცემენტირება (ერთსაათიანი)
- ქვედის ცემენტირება (ორსაათიანი)
- მაძრავებული საკეტი მანძილი გასასვლელამდე
- მანძილი გასასვლელებს შორის

ჩაკეტების აბრეშგამ	EI-2	70 XV.M
ბინის ნომერი	201	100
ჩაკეტების ტიპი	E I-2	30

საცხოვრებელი ფართი
საერთო ფართი
საზოგადოო ფართი

სიმბოლოების სახელწოდება

- სახანძრო ქვედები
- სახანძრო განყოფილებასთან ჯავშირის სისტემა
- სამანქანე ხმოვანი სიგნალის საკომუნიკაციო სისტემა
- ხედის ცემენტირება
- სახანძრო მანქანის ხედით სამანქანე ქოლოფი
- მასასვლელი
- სახანძროს მიერ გამოსაყენებელი მისაერთებელი ჰიდრანტი
- ჭიშკრის აკუმულატორი
- ჭიშკარზე მოთავსებული მაწყობელი
- აკუმულატორი სისტემა



1. შენობის მოსოლომული ქოლონების, რიგდების რაოდენობა და ქონფიგურაცია
შეიძლება შეიცვალოს შენობის ბაბანიზების და ვიზაულის შეცვლასთან დაკავშირებით მოთხოვნის საფუძველზე.
2. პრომაცხი ნაჩვენები რაოდენი შეიძლება შეიცვალოს მცირედით.
3. შენობის ბანი და შიდა ქიბის რაოდენობა შეიძლება შეიცვალოს
4. ვიზრავების, ჯანის და სხვა ღობების მოძრავი ფრთების მიმართულება და რაოდენობა შეიძლება იყოს სხვადასხვა. შესაბამისად შეიძლება შეიცვალოს პროფილის სისქე.

PRIME STUDIO
პრაიმ სტუდიო
ვალენტინ თოფურიას II შესახვევი.
პირველი სართული
ელ ფოსტა:
PRIMEARCHITECT.STUDIO@GMAIL.COM
ტელ:
593 92 99 22

თანამდებობა	გვარი	ხელმოწერა
დამკვეთი	ზურაბ მაღალაშვილი	
ხელმძღვანელი	ზურაბ მაღალაშვილი	
არქიტექტორი	პეტრე [illegible]	

გვერდი	ფაილი
A.04.5	



ПРОЕКТ	Д.04.6
ЗДАНИЕ	ДОМА
ЗАКАЗЧИК (ЗАСТРОЙЩИК)	ЗАО "ЖИЛСТРОЙ"
ГЛАВНЫЙ АРХИТЕКТОР ПРОЕКТА	ЗАЙЦЕВ Ю.Н.
ГЛАВНЫЙ ИНЖЕНЕР ПРОЕКТА	ЗАЙЦЕВ Ю.Н.
ГИП	ЗАЙЦЕВ Ю.Н.
ИСПОЛНИТЕЛЬ	ЗАЙЦЕВ Ю.Н.

PRIME STUDIO

ЗАЙЦЕВ Ю.Н.

ЗЗЧЕЗ6ОЮ6 ОМЧЭЗЧЬЧЬ Ш ЗЗЧЬЬЬЗЗЗЮ.

ЗОЧЬЧЬЧ ЬЧЬЧЬЧЬЧ

ЗЧ ЭЧЬЬЬ:

PRIMEARCHITECT.STUDIO@GMAIL.COM

ЬЗЧ:

593 92 99 22

ЗАМЕЧАНИЯ

1. ЗДЕСЬ МОЖЕТ БЫТЬ ТЕКСТ ЗАМЕЧАНИЯ, КОТОРЫЕ НУЖНО ВНЕСТИ В ДОКУМЕНТАЦИЮ ПЕРЕД ВЫДАЧЕЙ.
2. ЗАМЕЧАНИЯ ВНОСЯТСЯ ЗАРАНЕЕ ПЕРЕД ВЫДАЧЕЙ ДОКУМЕНТАЦИИ.
3. ЗДЕСЬ МОЖЕТ БЫТЬ ТЕКСТ ЗАМЕЧАНИЯ, КОТОРЫЕ НУЖНО ВНЕСТИ ПЕРЕД ВЫДАЧЕЙ ДОКУМЕНТАЦИИ.
4. ЗАМЕЧАНИЯ ВНОСЯТСЯ ПЕРЕД ВЫДАЧЕЙ ДОКУМЕНТАЦИИ.

УСЛОВНЫЕ ОБОЗНАЧЕНИЯ

- Граница земельного участка
- Граница зоны действия публичного сервитута
- Красные линии
- Линия регулирования застройки
- Границы зон с особыми условиями использования территории
- Границы территорий объектов культурного наследия
- Границы лесничеств
- Границы особо охраняемых природных территорий
- Границы территорий, подверженных риску возникновения чрезвычайных ситуаций природного и техногенного характера

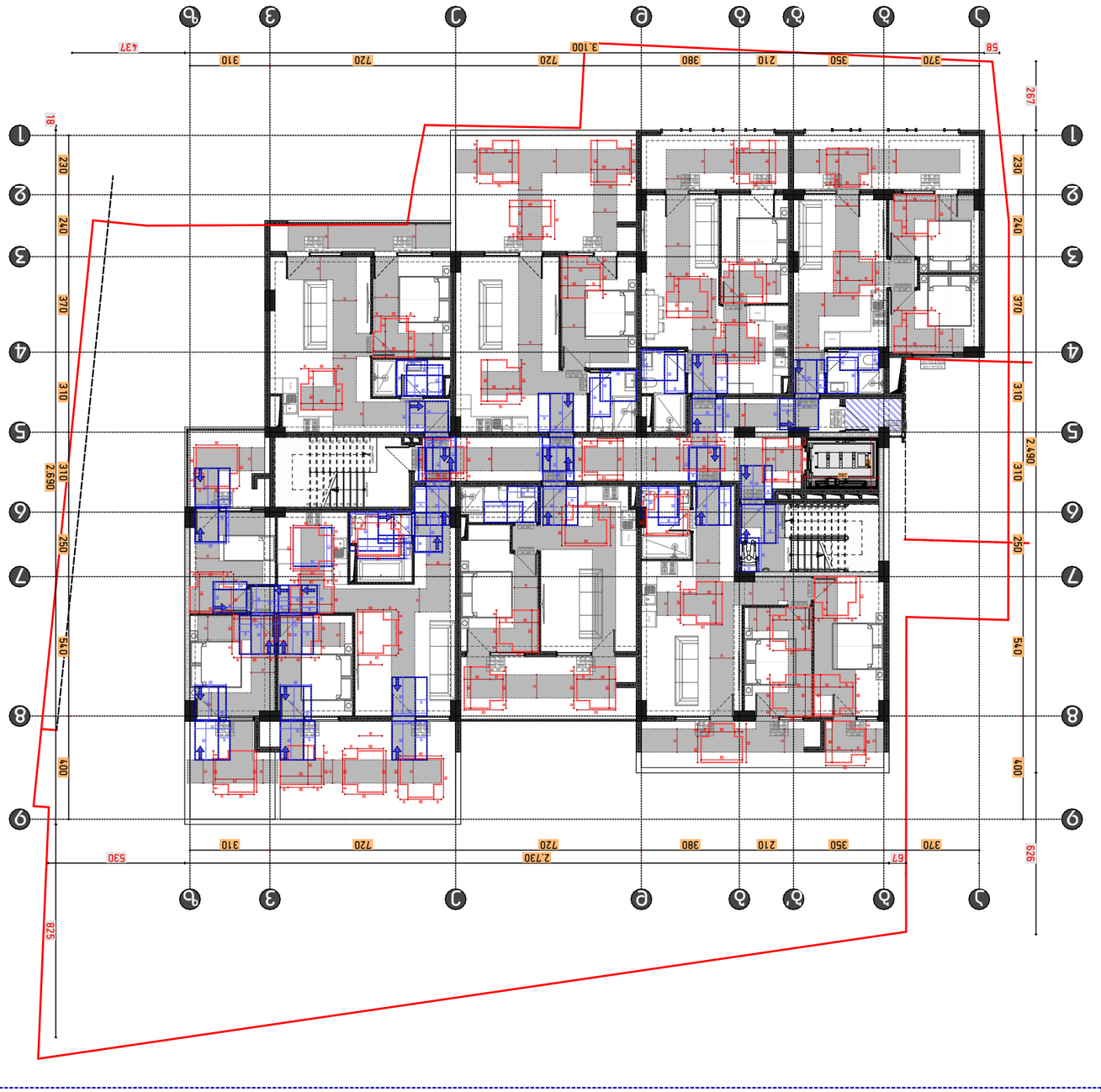

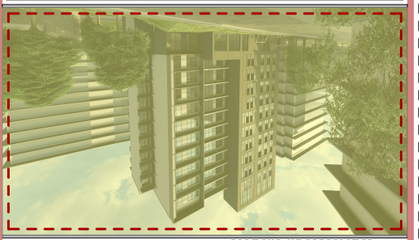

ამოსავალი მონაცემები

ნაკვეთის ფართობი	1,200
ნაკვეთის საზღვრების პერიმეტრი	140.00 მ
მიწის ნაკვეთის სამშენებლო ზონა	ნაკვეთის საზღვრებიდან 3 მ-ით დახევით
მშენებარე ფართობი	1175.00 მ²
მშენებარე ფართის მოცულობა	3,817.50 მ³
მიმდებარე ტერიტორიის დაგეგმარება	ნაკვეთის საზღვრებიდან 3 მ-ით დახევით
ნაკვეთის ხედვის სექტორები	ჩრდილოეთ-დასავლეთ, სამხრეთ-აღმოსავლეთ
ნაკვეთის ხედვის სექტორებში ხედის ობიექტები	ბაღი, ტბა
ნაკვეთის ხედვის სექტორებში ხედის ობიექტებამდე მანძილი	150 მ
ნაკვეთის ხედვის სექტორებში ხედის ობიექტებამდე მანძილი	200 მ
ნაკვეთის ხედვის სექტორებში ხედის ობიექტებამდე მანძილი	300 მ
ნაკვეთის ხედვის სექტორებში ხედის ობიექტებამდე მანძილი	400 მ
ნაკვეთის ხედვის სექტორებში ხედის ობიექტებამდე მანძილი	500 მ
ნაკვეთის ხედვის სექტორებში ხედის ობიექტებამდე მანძილი	600 მ
ნაკვეთის ხედვის სექტორებში ხედის ობიექტებამდე მანძილი	700 მ
ნაკვეთის ხედვის სექტორებში ხედის ობიექტებამდე მანძილი	800 მ
ნაკვეთის ხედვის სექტორებში ხედის ობიექტებამდე მანძილი	900 მ
ნაკვეთის ხედვის სექტორებში ხედის ობიექტებამდე მანძილი	1000 მ

ნაგებობის ტექნიკურ-ეკონომიკური მაჩვენებლები

ნაგებობის ფართობი	1,175.00 მ²
ნაგებობის მოცულობა	3,817.50 მ³
ნაგებობის სიმაღლე	11.70 მ
ნაგებობის სართულების რაოდენობა	4
ნაგებობის სართულების სიმაღლე	2.90 მ
ნაგებობის ტიპი	ბინათმშენებლობა
ნაგებობის ფუნქციური დანიშნულება	საცხოვრებელი
ნაგებობის ფუნქციური დანიშნულების ტიპი	მრავალბინიანი საცხოვრებელი სახლი
ნაგებობის ფუნქციური დანიშნულების ქვეტიპი	ბინათმშენებლობა
ნაგებობის ფუნქციური დანიშნულების ქვეტიპის დასახელება	ბინათმშენებლობა
ნაგებობის ფუნქციური დანიშნულების ქვეტიპის კოდი	ბ.ბ-ბ.ბ

საპროექტო ნაგებობის ფუნქციური დანიშნულების ტიპის ქვეტიპის დასახელება

ნაგებობის ფუნქციური დანიშნულების ტიპის ქვეტიპის კოდი	ბ.ბ-ბ.ბ
ნაგებობის ფუნქციური დანიშნულების ტიპის ქვეტიპის დასახელება	ბინათმშენებლობა
ნაგებობის ფუნქციური დანიშნულების ტიპის ქვეტიპის ფორმულა	ბ.ბ-ბ.ბ = ბინათმშენებლობა

ნაგებობის ფუნქციური დანიშნულების ტიპის ქვეტიპის ფორმულა

ნაგებობის ფუნქციური დანიშნულების ტიპის ქვეტიპის ფორმულა	ბ.ბ-ბ.ბ = ბინათმშენებლობა

ნაგებობის ფუნქციური დანიშნულების ტიპის ქვეტიპის ფორმულის ინდექსების ახსნა

ბ.ბ-ბ.ბ

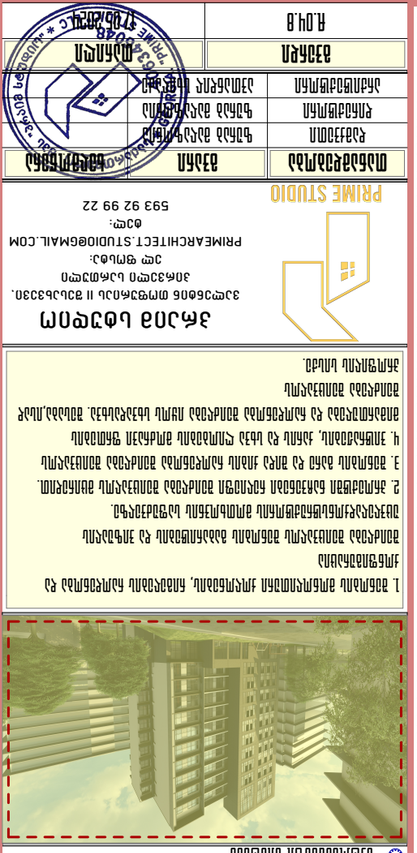

ՀԱՄԱՐ	Հ.ՕԿ.8
ՇՇԱՐԱ	ՇՇԱՐԱ
ՀԱՄԱՐ	ՀԱՄԱՐ

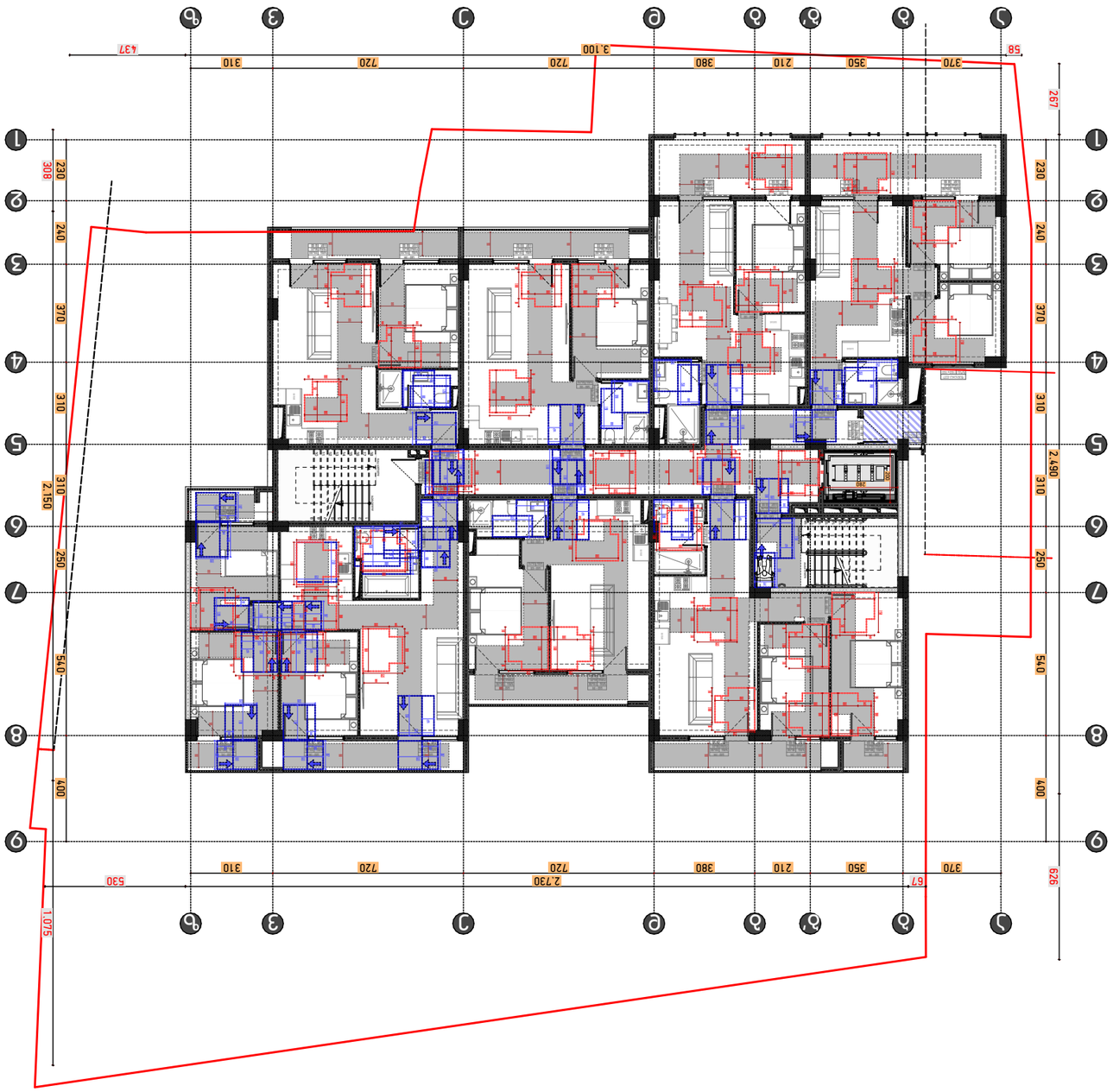

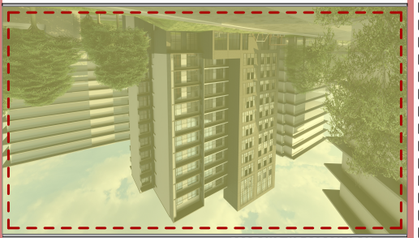

ფასადის ფერადოვანი გადაწყვეტა

ფასადის ფერადოვანი გადაწყვეტა	ქვიშა-ცემენტის ტიხრები
ფასადის ფერადოვანი გადაწყვეტა	ბეტონის კედლები
ფასადის ფერადოვანი გადაწყვეტა	ბეტონის სვეტები
ფასადის ფერადოვანი გადაწყვეტა	ბეტონის ჭერის ფილა
ფასადის ფერადოვანი გადაწყვეტა	ბეტონ

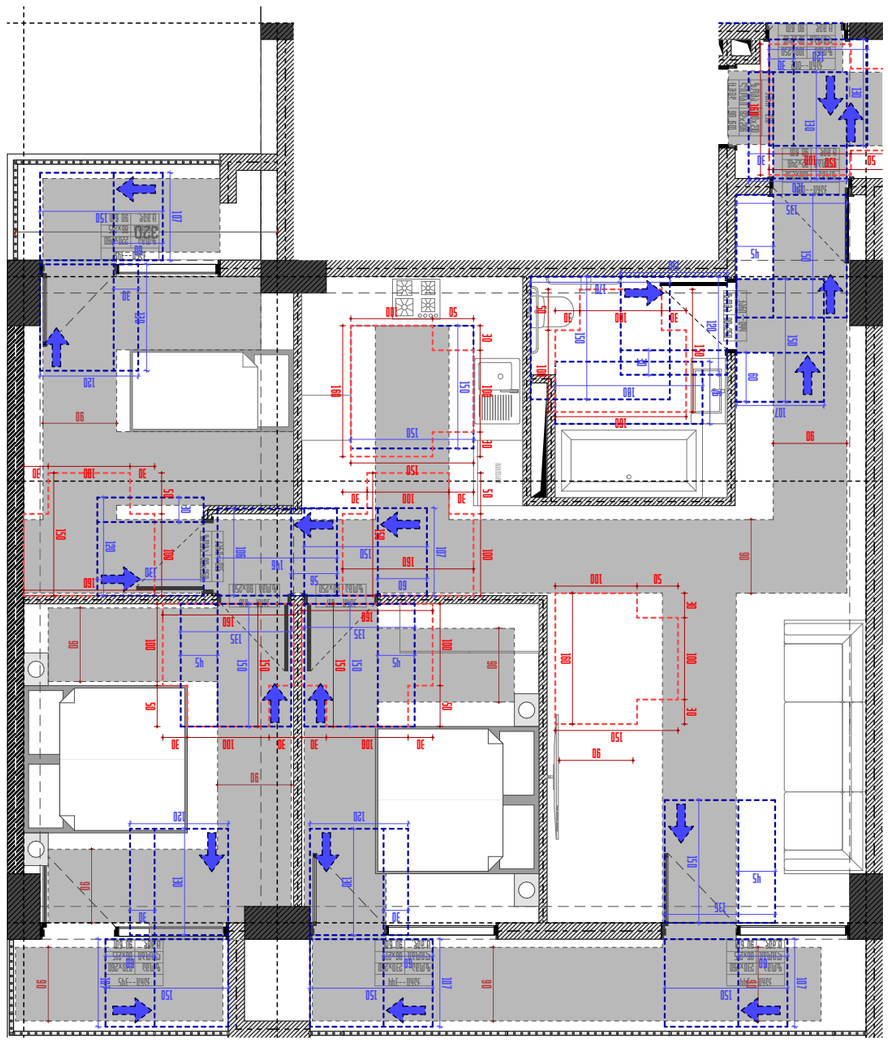

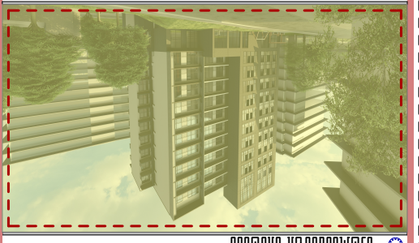

ՀԱՏԱԿԱՐԳԻՉ	Ա.ԴԱՎԻԹՅԱՆ
ԳԼԽԱՎՈՐ ՃԱՐՏԱՐԱՊԵՏ	Ա.ԴԱՎԻԹՅԱՆ
ՀԱՄԱՀԵՂԻՆԱԿ	Ա.ԴԱՎԻԹՅԱՆ
ՀՐԱՊԱՐԱԿՉԱԿԱՆ ՄԱՍՆԱԳԻՏԱԿԱՆ	Ա.ԴԱՎԻԹՅԱՆ
ՀԱՄԱՐ	ՀՀ ԱՇՏԱՐԱԿԱՊԵՏԱՐԱՆ
ՇԻՆԱՐԱՐ	Ա.ԴԱՎԻԹՅԱՆ
ՆԱԽԱԳԻԾ	Ա.ԴԱՎԻԹՅԱՆ

PRIME STUDIO

ՀՀ, ք. Երևան, Արաբկիր 11 համայնք, Ա. Ալիխանյան 30/1

ՀՀ ՊՄԲԿ

ՀԱՍՑԵ

PRIMEARCHITECT.STUDIO@GMAIL.COM

093 92 99 22

ՀԱՍՑԵԱՅԻՆ ԱՇԽԱՏԱՆՔՆԵՐԻ ԾԱՎԱԼ

1. Ներկայացված նախագիծը կազմված է հետևյալ մասերից՝
ճարտարապետական մասեր
ջեռուցման, օդափոխության և ջրամատակարարման ներքին ցանցեր
էլեկտրամատակարարման և թույլ հոսանքների ներքին ցանցեր
2. Նախագիծը կատարվել է ՀՀ շինարարական նորմերի և կանոնների պահանջներին համապատասխան.
3. Ներկայացված նախագիծը կազմվել է ՀՀ կառավարության 2016 թվականի դեկտեմբերի 29-ի N 1310-Ն որոշմամբ հաստատված կարգի պահանջներին համապատասխան.
4. Նախագիծը, ինչպես նաև նրանում կատարվող փոփոխությունները համաձայնեցվել են հեղինակային հսկողություն իրականացնող ճարտարապետի հետ.
5. Նախագծի կատարման ընթացքում հնարավոր անհամապատասխանությունների դեպքում անհրաժեշտ է դիմել նախագծի հեղինակին.

ՀԱՍՑԵԱՅԻՆ ԱՇԽԱՏԱՆՔՆԵՐԻ ԾԱՎԱԼ

ՀՈՂԱՄԱՍ	1:75
ՉԱՓԱԳԾԵՐ	A3
ՀԱՏԱԿԱՆ ՆՇԱՆՆԵՐ	+10.40_13.60 "Ց" ԲԱՐՁ ԱՆԴԱ
ՊԱՏԱՍԽԱՆԱՏՈՒ	ԱՆՑԱԿ
ՀԱՏԱԿԱՆ ՆՇԱՆՆԵՐ/ՀԱՏԱԿՈՒԹՅՈՒՆՆԵՐ	ՀԱՏԱԿԱՆ ՆՇԱՆՆԵՐ/ՀԱՏԱԿՈՒԹՅՈՒՆՆԵՐ
ՄԱՍՆԱԿԻ ՀԱՏԱԿԱՆ ՆՇԱՆՆԵՐ	ՄԱՍՆԱԿԻ ՀԱՏԱԿԱՆ ՆՇԱ

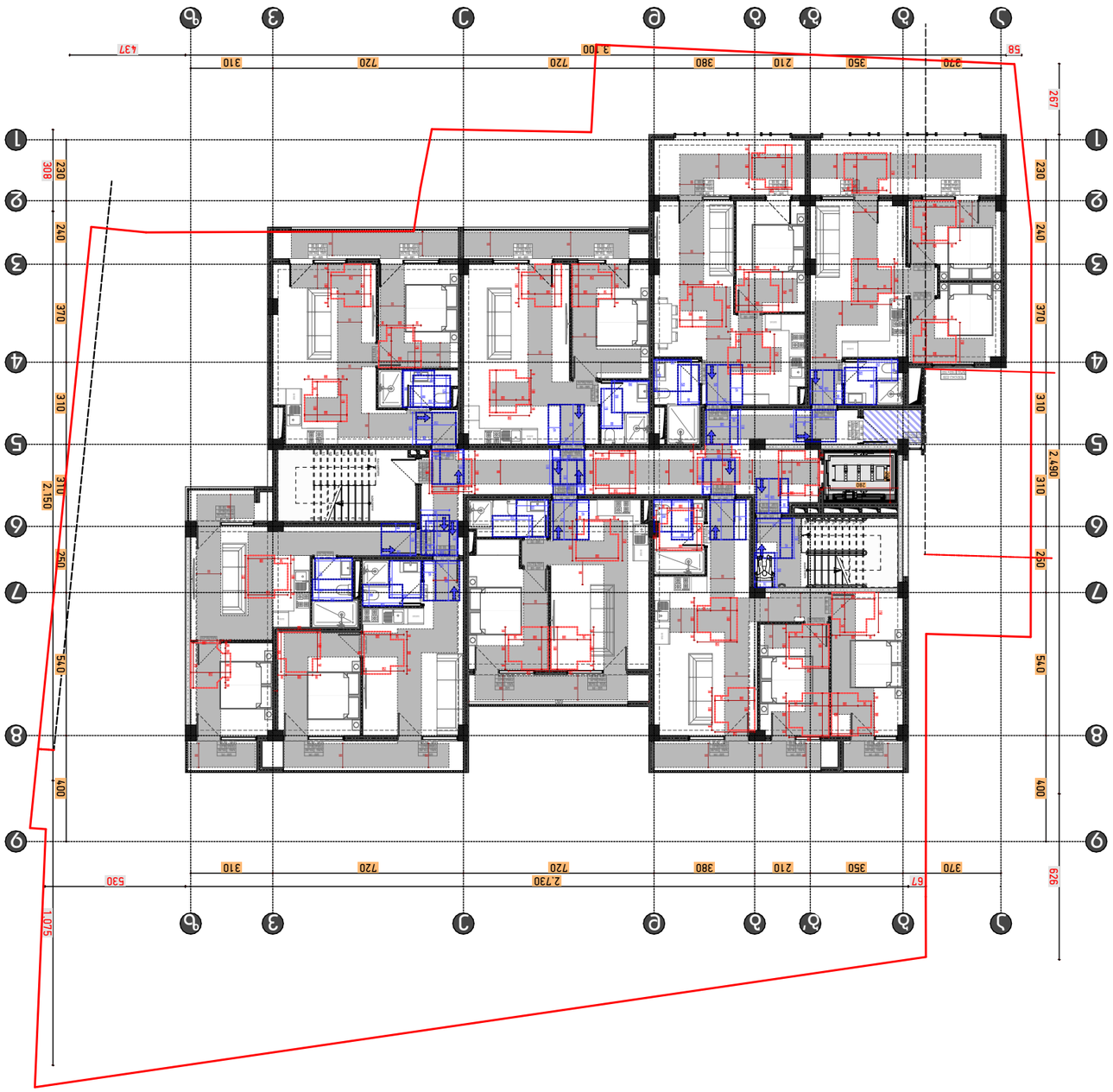

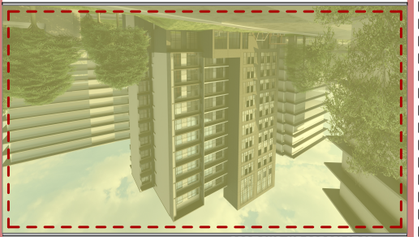

ფასადის ფერადოვანი გადაწყვეტა

ფასადის ფერადოვანი გადაწყვეტა	ეროვნული ფერების სქემის მიხედვით
ფასადის ფერადოვანი გადაწყვეტა	ეროვნული ფერების სქემის მიხედვით

ფასადის ელემენტების ექსპლიკაცია

ფასადის ელემენტების ექსპლიკაცია	ეროვნული ფერების სქემის მიხედვით
ფასადის ელემენტების ექსპლიკაცია

ნიშანი პიქტოგრამით,ამობურცული ნიშნებით და ბრაილით
განთავსდება მისაწვდომ ცვალებთან ჯარის მომიჯნავედ



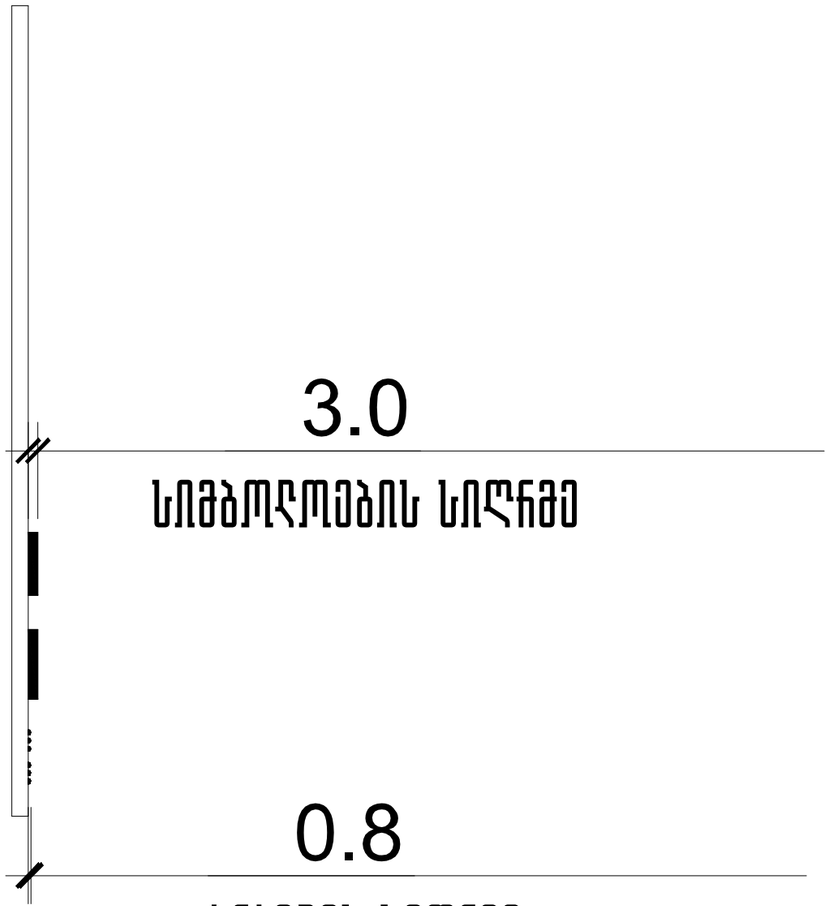

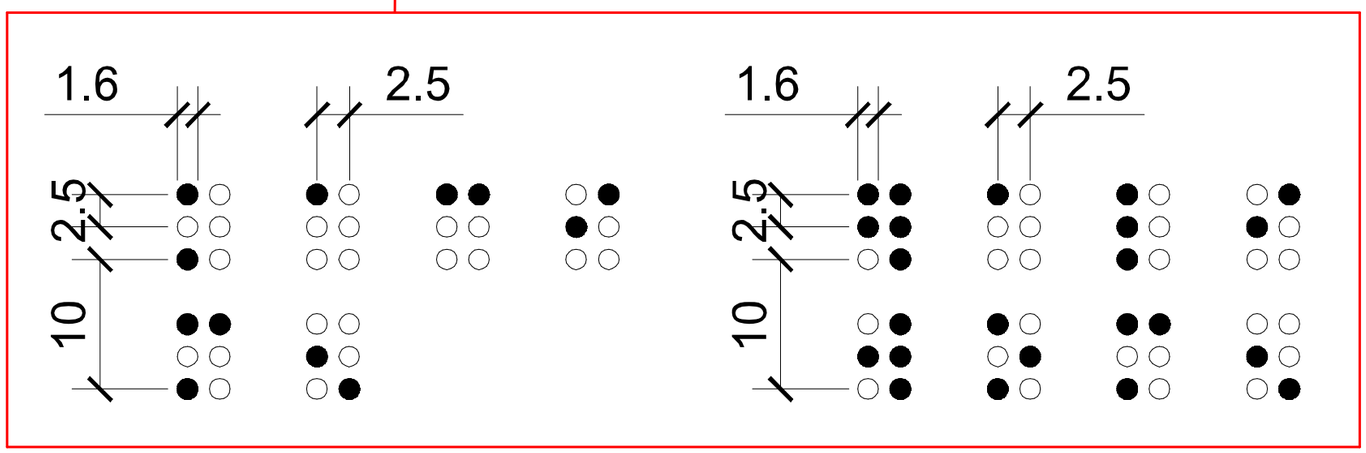

ფარომები	ჯ3.მ
საცხოვრებელი ფარომი	
საზოგადო ფარომი	
ვაჭრობის ფარომი	
ჯიბის შენობის და ცვალების ფარომი	
ტუფლის და ტეხნიკის ფარომი	
სასაწრაფო ფარომი	
საავტო ფარომი	

ფორმატი	A3
მასშტაბი	
ნახაზის დასახელება	საკომუნიკაციო მოედნიდან
სტადია	პირველი მშენებლობა
შენობა-ნაგებობის ფუნქცია/დანიშნულება	მრავალბინიანი საცხოვრებელი სახლი
ობიექტის მისამართი და მიწის ნაკვეთის საკადასტრო კოდი	ქ. თბილისი, ქუჩა ნიკოლოზ, N15 საკ.კ. 01.17.10.012.158
ნაკვეთის ფართობი	1175.00 მ²

ეძსპლიკაცია

- საკადასტრო საზღვარი
- ხაზი შეანა ობიექტის
- ღერძის ხაზი
- ობიექტის ნიშნული
- ჭრილის ხაზი
- ბეტონის ჯდილი
- არმირებული ბეტონი
- მსუბუქი კონსტრუქცია
- მწვანე საფარი
- ღრუბლოვანი ფილები
- ღუმელი ფილაში
- გამოქმა-კონდიციონირების აგრეგატების აღგილი
- ქვედის ცემენტიდემქმა (ერთსაათიანი)
- ქვედის ცემენტიდემქმა (ორსაათიანი)
- მაძლიმავლური საკიდი მანძილი გასასვლელამდე
- მანძილი გასასვლელებს შორის

ზაკანონმდებლობის აგრეში	ბ8-2	70 ს.ვ.მ
ბინის ნომერიანი	201	100
ზაკანონმდებლობის რეფერენსი	ბ.ბ-2	30

საცხოვრებელი ფარომი
საერთო ფარომი
საზოგადოები ფარომი

სიმბოლოების სახედნოლება

- სახანძრო მილვები
- სახანძრო მანყოფილებასთან ჯავშირის სისტემა
- სამანქმო ხმოკანი სიგნალის საკომუნიკაციო სისტემა
- ხელის ცემეხქმაქრი
- სახანძრო მანქამის ხელით სამანქოკი ჯოლოფი
- მასასვლელი
- სახანძროს მიერ მაემოსაყენებელი მისამართმაველი ჰიდრანტი
- ჭვამაქრის აპარატებში აღმოჩენი
- ჭვამქზე მორიგების მაწყობელი
- აკუსტიკური სისტემა



1. შენობის მოხოლითი ჯოლონების, რიგითების რაოდენობა და ჯონფიგურაცია
შეიძლება შეიცვალოს შენობის მაბარიტების და ვიზუალის შეკვეთაჯოონსტრუქტორის მოთხოვნის საფუძველზე.
2. პრომეტში ნაჩვენები რიცით შეიძლება შეიცვალოს მცირეით.
3. შენობის მარი და შიდა ჯიბის რაოდენობა შეიძლება შეიცვალოს
4. ვიტრაჟების, ჯარის და სხვა ღიობების მოძრავი ფრითების მითითებები და რაოდენობა შეიძლება იყოს სხვადასხვა. შესაბამისად შეიძლება შეიცვალოს პროფილის სისქე.

PRIME STUDIO

პრაიმ სტუდიო
ვალენტინ თოფურია II შესახვევი.
პირველი სართული
ელ ფოსტა:
PRIMEARCHITECT.STUDIO@GMAIL.COM
ტელ:
593 92 99 22

თანამდებობა	გვარი	ხელმოწერა
დამკვეთი	ზურაბ მაღაზონია	
ჯირეტორი	ზურაბ მაღაზონია	
არქიტექტორი	აკოთანდილ სიდამონ	

გვერდი	მასშტაბი
A.04.12	

გასასვლელის განათებული ნიშანი

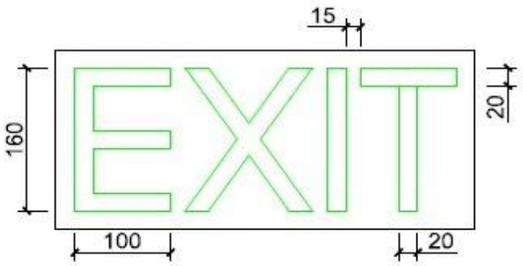

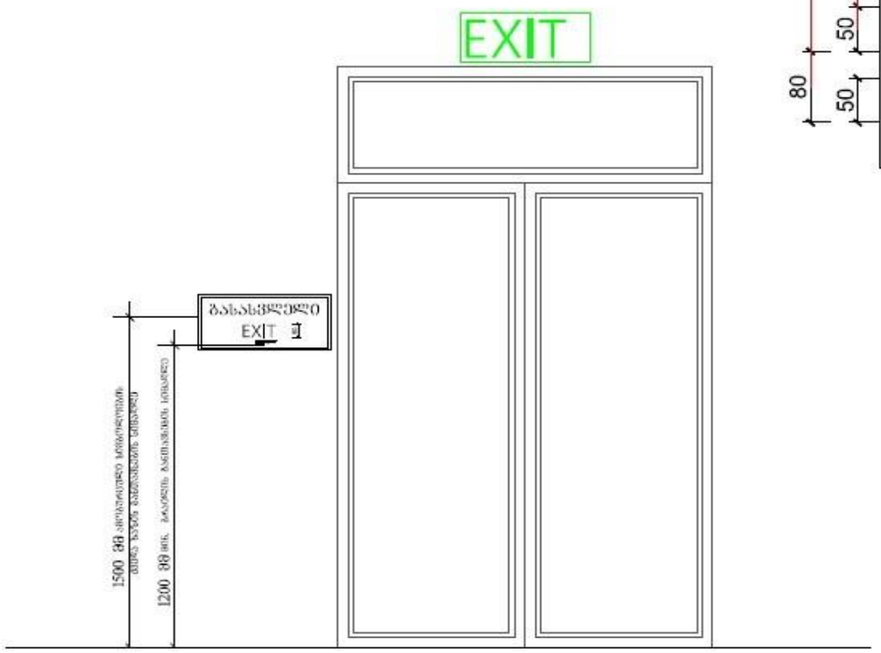

ნიშანი ამობურცული სიმბოლოებით და ბრაილით გზა-ჯიბის შესასვლელთან და გარეთ გამავალ ყველა კართან

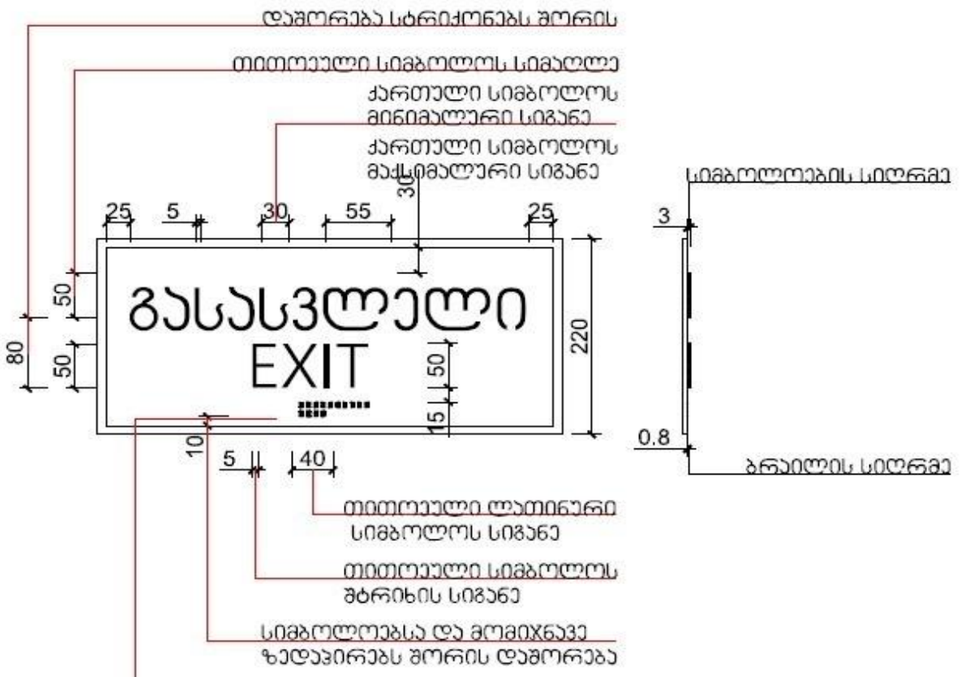

ფარმები	ჯ.მ
სანიტარიებელი ფარმი	
სახანძრო ფარმი	
ღამის შუქნიშნის და შტამბერის ფარმი	
ლიფტის და ეზოფარის ფარმი	
სასანიტარიებელი ფარმი	
საერთო ფარმი	

ფორმატი	A3
მასშტაბი	
ნახაზის დასახელება	საკომუნიკაციო მოედანზე
სტადია	ახალი მშენებლობა
შენობა-ნაგებობის ფუნქცია/დანიშნულება	მრავალბინიანი სანიტარიებელი სახლი
ობიექტის მისამართი და მიწის ნაკვეთის საკადასტრო კოდი	ქ. ბათუმი, ქუჩა ნელი ქობულიძე, N15 საკ.კ. 01.17.10.012.158
ნაკვეთის ფართობი	1175.00 მ²

ექსპლიკაცია

- საკადასტრო საზღვარი
- ხაზი შენი ობიექტის
- ღერძის ხაზი
- ისტის ნიშნული
- ჭრილის ხაზი
- ბეტონის ჯდენი
- არმირებული ბეტონი
- მსუბუქი კონსტრუქცია
- მწვანე საფარი
- ღრუბლოვანი ფილები
- ღუმელი ფილაში
- გამოქმა-კონდიციონირების აგრეგატების ადგილი
- ქვედის ცემენტოვანი (ერთსაათიანი)
- ქვედის ცემენტოვანი (ორსაათიანი)
- მაძრიმავალი საკეტი მანძილი გასასვლელამდე
- მანძილი გასასვლელის შორის

რაოდენობის აღება	68-2	70 ც.ო.
ბინის ნომერი	201	100
რაოდენობის ჩვენება	8.8-2	30

საცხოვრებელი ფარმი
საერთო ფარმი
საზოგადო ფარმი

სიმბოლოების სახელწოდება

- სახანძრო მილები
- სახანძრო განკუთვნილებასთან ჯავშირის სისტემა
- სამანქანო ხმოვანი სიგნალის საკომუნიკაციო სისტემა
- ხედის ცემენტოვანი
- სახანძრო განგაშის ხელით სამანქანო ქოლგი
- გასასვლელი
- სახანძრო მიენ გამოსაყენებელი მისაერთებელი ჰიდრანტი
- ჭავშავის აუტომატური აღმოჩენი
- ჭავშავზე მორიგებით მაუწყებელი
- ავტოსაშველი სისტემა



1. შენობის მონოლითური ქოლონების, რიგდების ნაოდენობა და ქონფიგურაცია შეიძლება შეიცვალოს შენობის მაბარიშების და ვიზალის შეცვლასთან კონსტრუქტორის მოსთხოვნის საფუძველზე.
2. პრომეძლში ნაჩვენები რიტიფი შეიძლება შეიცვალოს მცირედით.
3. შენობის გარე და შიდა ქიის ნაოდენობა შეიძლება შეიცვალოს
4. ვიტრაჟების, ჭანის და სხვა ღუმბების მოძრავი ფრიმების მიმართულება და ნაოდენობა შეიძლება იყოს სხვადასხვა. შესაბამისად შეიძლება შეიცვალოს პროფილის სისქე.

PRIME STUDIO

პრაიმ სტუდიო

ვალენტინ თოფურიას II შესახვევი.
პირველი სართული
ელ ფოსტა:
PRIMEARCHITECT.STUDIO@GMAIL.COM
ტელ:
593 92 99 22

მონაწილეობა	გვარი	ხელმოწერა
ხელმძღვანელი	ზურაბ მაღრაძე	
ხელმძღვანელი	ზურაბ მაღრაძე	
არქიტექტორი	პეტიაშვილი	

გვერდი	მილილი
A.04.13	

ცხრილი 407.4.7.1.3 - სამართაფი ღილაკის ამოტვიფრობა

სამართაფი ღილაკის ტიპი	ამობურცული ნიშანი	ბრაილის შეტყობინება	თანაფარდობა (გასწვრილი რკალები აღნიშნავს გამოყენებელ წერტილებს ბრაილისთვის საჭირო ადგილას)
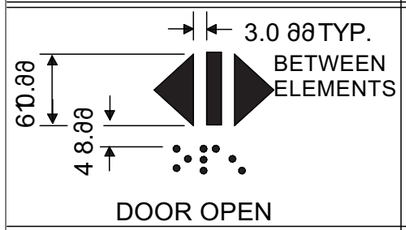 DOOR OPEN		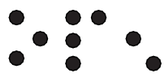 op“en”	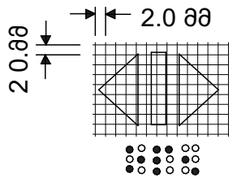
 REAR/SIDE DOOR OPEN		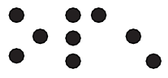 op“en”	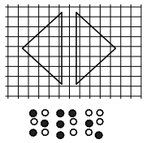
 DOOR CLOSE		 close	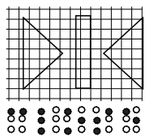
 REAR/SIDE DOOR CLOSE		 close	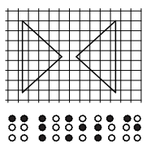
 MAIN		 ma“in”	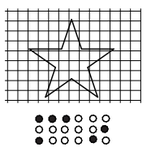
 ALARM		 a “al m”r	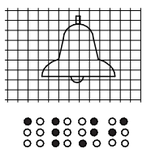
 PHONE		 ph“one”	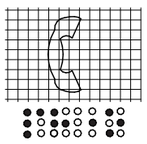
 EMERGENCY STOP (WHEN PROVIDED) X on face of octagon is not required to be tactile		 “st”op	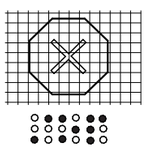

703.6.3.2 ტელეტაიპის საერთაშორისო TTY სიმბოლო. ტელეტაიპის საერთაშორისო TTY სიმბოლო უნდა შეესაბამებოდეს 703.6.3.2 სურათს.



სურათი 703.6.3.2
ტელეტაიპის საერთაშორისო სიმბოლო

703.6.3.3 მოსმენის დამხმარე სისტემები. მოსმენის დამხმარე სისტემებით უნდა აღიჭურვოს მოსმენადაქვეითებული თანამედროვე საწვდომობის სიმნიშვნელოვანესი შორისო სიმბოლო, რომელიც შეესაბამება 703.6.3.3 სურათს.



სურათი 703.6.3.3
სმენადაქვეითებულთა მისაწვდომობის საერთაშო - რისო სიმბოლო

703.6.3.4 ტელეფონები ხმის მარეგულირებლით. ტელე ფონებს ხმის მარეგულირებლები უნდა ამოიცნობო დეს პიქტოგრამით, რომელზეც გამოსახული იქნება ყურმი ლი და მისგან გამომავალი ხმის ტალღები, ვადრატულ ველზე, როგორც ეს ნაჩვენებია 703.6.3.4 სურათზე.



სურათი 703.6.3.4
ტელეფონები ხმის მარეგულირებლებით.

703.7 მოძრავი ცვალებადი შეტყობინების (VMS) ნიშნები.

703.7.1 ზოგადი. მაღალი გარჩევადობის მოძრავი ცვალებადი შეტყობინების (VMS) ნიშნებიუნდა შეე-

ფარდები	ჯმ.მ
დამგმარე ფარდი	
ქიმის შენიდების და ფაქტების ფარდი	
ღიფების და ეკიპების ფარდი	
სანიტარიების ფარდი	
საერთო ფარდი	

ფორმატი	A3
მასშტაბი	
ნახაზის დასახელება	საკომუნიკაციო მოედანი
სტადია	პირველი მშენებლობა
შენობა-ნაგებობის ფუნქცია/დანიშნულება	მრავალბინიანი საცხოვრებელი სახლი
ობიექტის მისამართი და მიწის ნაკვეთის საკადასტრო კოდი	ქ. თბილისი, ქუჩა ნელიქიძე, N15 საკ.კ. 01.17.10.012.158
ნაკვეთის ფართობი	1175.00 მ²

ეკსპლიკაცია

- საკადასტრო საზღვარი
- ხაზი შუანა ეზოსთვის
- ღერძის ხაზი
- ისტვის ნიშნული
- ჭრილის ხაზი
- ბეტონის ჯდილი
- არმირებული ბეტონი
- მსუბუქი კონსტრუქცია
- მწვანე საფარი
- ღრმა სველი წერტილი
- ღია სველი წერტილი
- გამაგრება-ქონიერიზირების აბრეშგამების აღგილი
- ჯდილის ცვეხტემპერატურა (ეროსაიმედო)
- ჯდილის ცვეხტემპერატურა (ოპტიმალური)
- მაძლიერებელი საკედი მანძილი გასასვლელამდე
- მანძილი გასასვლელებს შორის

რაკეტებულობის აბაზი	LB-2	70 KV.M	საცხოვრებელი ფარდი
ბინის ნომერი/ადგილი	201	100	საერთო ფარდი
რაკეტებულობის რეფერენსი	R.E-2	30	საზაფხულო ფარდი

სიმბოლოების სახელწოდება

- სახანძრო მილები
- სახანძრო მანქანებისთან ჯაჭვირის სისწორე
- სამანქანეო ხმოვანი სიგნალის საკომუნიკაციო სისწორე
- ხელის ცეხტემპერატურა
- სახანძრო მანქანის ხელით სამანქანე ქოლონი
- მასასვლელი
- სახანძრო მიერ გამოსაყენებელი მისაერთებელი ჰიდრანტი
- ჭერის აპტომატური აღმოჩენა
- ჭერზე მორიგებული მაწყობელი
- აპტომატიზაცია სისწორე



1. შენობის მონოლითური ჭოლონების, რიგების რაოდენობა და ჭონფიგურაცია
შეიძლება შეიცვალოს შენობის ბაბარიტების და ჰიზმალის უცვლელად ჭონსტრუქტორის მოთხოვნის საფუძველზე.
2. პრომეტში ნაჩვენები რეიტინგი შეიძლება შეიცვალოს მცირედით.
3. შენობის ბარე და შიდა ქიმის რაოდენობა შეიძლება შეიცვალოს
4. ჰიტრავების, ქანის და სხვა ღუმბების მოძრავი ფრთების მიმართულება და რაოდენობა შეიძლება იყოს სხვადასხვა. შესაბამისად შეიძლება შეიცვალოს
პროფილის სისქე.

PRIME STUDIO
პრაიმ სტუდიო
ვალენტინ თოფურიას II შესახვევი.
პირველი სართული
ელ ფოსტა:
PRIMEARCHITECT.STUDIO@GMAIL.COM
ტელ:
593 92 99 22

თანამდებობა	გვარი	ხელმოწერა
დამკვეთი	ზურაბ მაღალაშვილი	
ჩრიქტორი	ზურაბ მაღალაშვილი	
არქიტექტორი	პრომეტ ნიკოლაძე	

გვერდი	მასშტაბი
A.04.14	1:100

ნიშანი განთავსდება
გზა-ჯიბის საზღვრებში ჯარის მომიჯნავედ

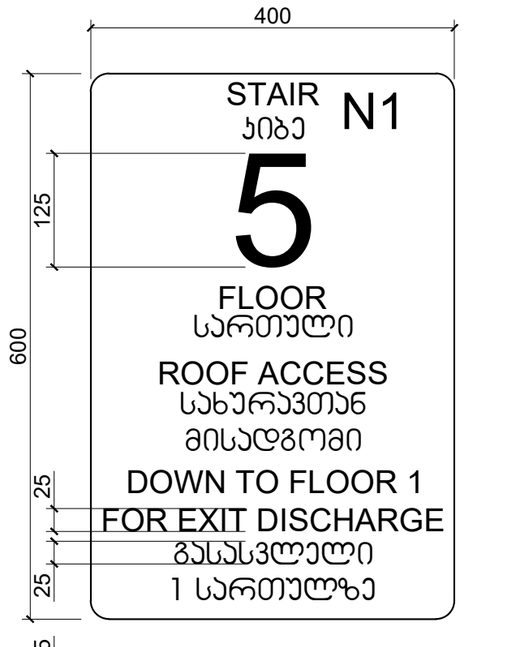

ნიშანი განთავსდება
გზა-ჯიბის საზღვრებში ჯარის მომიჯნავედ

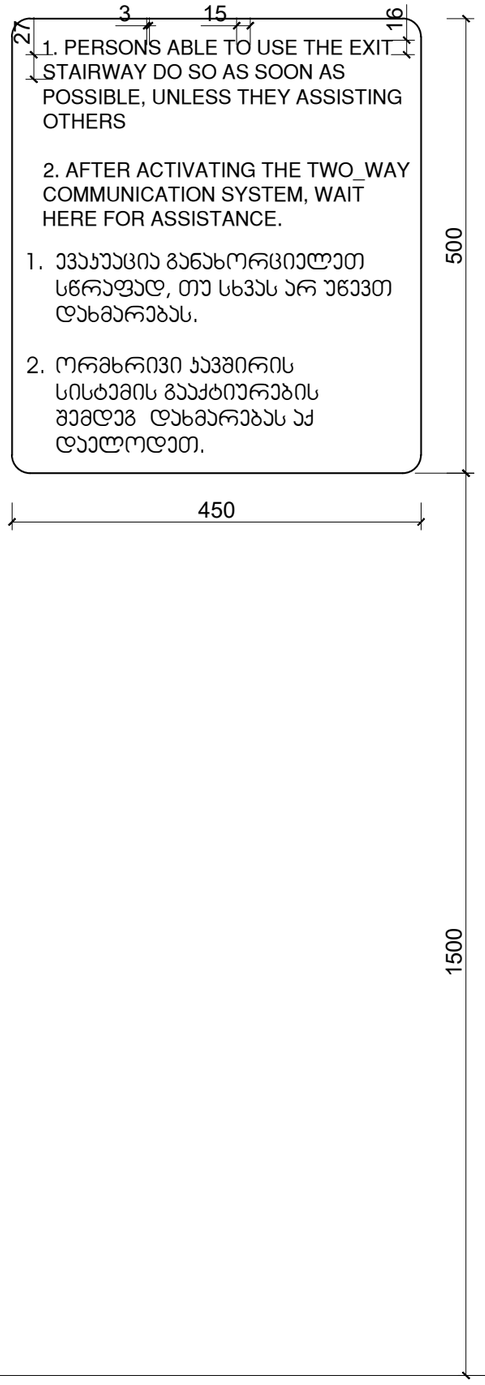

ნიშანი განთავსდება
გარე მისაწვდომ ავტოსადგომთან

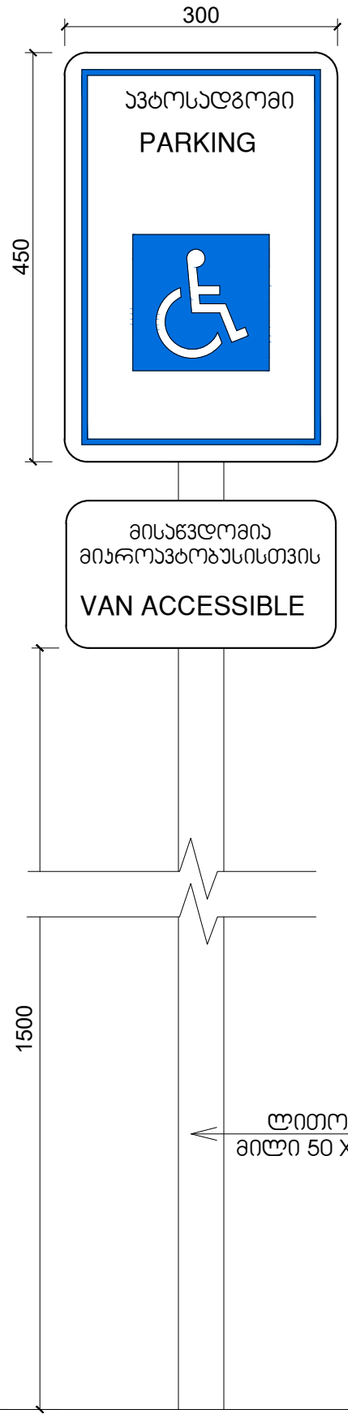

ნიშანი განთავსდება
შიგა მისაწვდომ ავტოსადგომთან

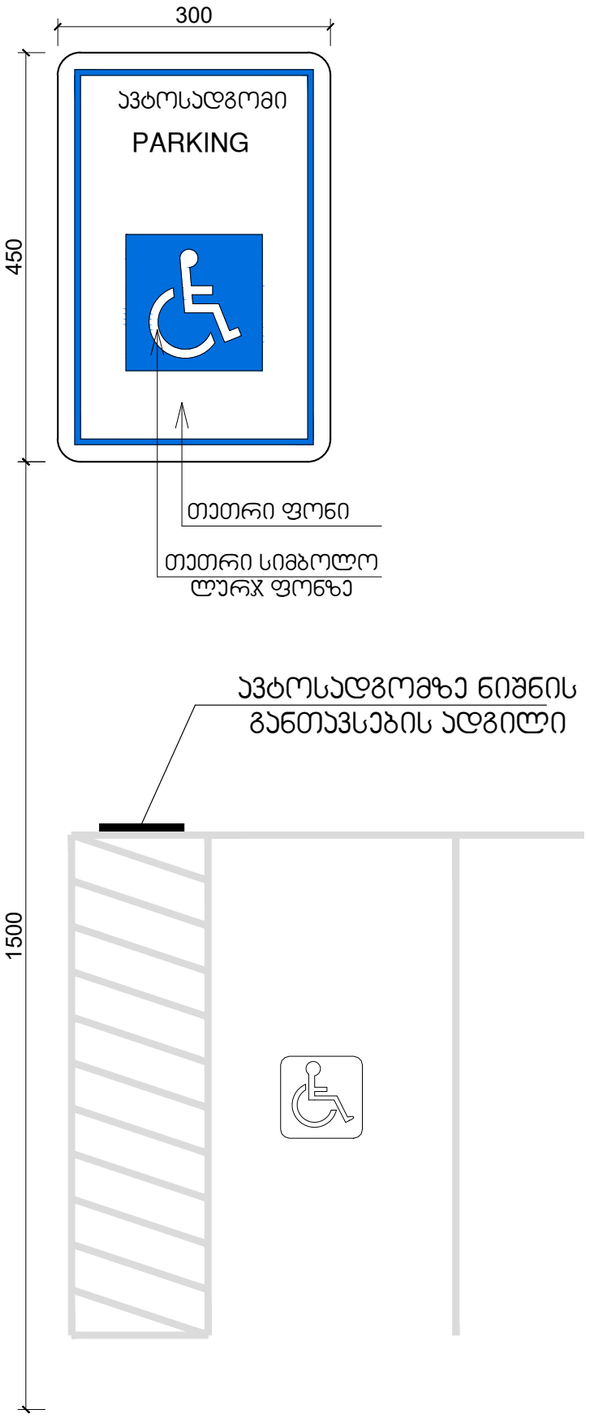

ფარომები	ჯ3.8
დამხმარე ფარი	
ჯიბის შესრულის და ტაბაშირის ფარი	
ღილების და ჯერეფანის ფარი	
სასარგებლო ფარი	
საერთო ფარი	

ფორმატი	A3
მასშტაბი	1:1.35
ნახაზის დასახელება	საკომუნიკაციო მოედნები
სტადია	ახალი მშენებლობა
შენობა-ნაგებობის ფუნქცია/დანიშნულება	მრავალბინიანი საცხოვრებელი სახლი
ობიექტის მისამართი და მიწის ნაკვეთის საკადასტრო კოდი	ქ. თბილისი, ქუჩა ნუცუბიძე, N15 საკ.კ. 01.17.10.012.158
ნაკვეთის ფართობი	1175.00 მ²

ეძსპლიკაცია

- საკადასტრო საზღვარი
- ხაზი შენა ეზოსთვის
- ღერძის ხაზი
- ისტვის ნიშნული
- ჭრილის ხაზი
- გზის ჭრილი
- ანომრებული ბეტონი
- მსუბუქი კონსტრუქცია
- მწვანე საფარი
- ღრუბნიანი ფილები
- ღუმბი ფილებით
- გამეორება-კონდიცირების აგრეგატების აღგილი
- ქვის ცემენტ(მეორე)
- ქვის ცემენტ(ორსაათიანი)
- მაძლიერებელი საკედი მანძილი გასასვლელამდე
- მანძილი გასასვლელებს შორის

რაკეტებელობის აგენი		
ბინის ნომერიანი	201	100
რაკეტებელობა რეფერენსი	R-2	30

	70 KV.M
	100
	30

საცხოვრებელი ფარი
სასარო ფარი
საზაფხულო ფარი

სიმბოლოების სახელწოდება

- სახანძრო მილები
- სახანძრო მანეომფილებასთან ჯავშირის სისტემა
- სამანქანებო ხმოვანი სიგნალის საკომუნიკაციო სისტემა
- ხელის ცემენტ(ქვა)
- სახანძრო მანქანის ხელით სამანქანო ჯილდო
- მასასვლელი
- სახანძრო მიერ გამოსაყენებელი მისაერთებელი ჰიდრანტი
- ჯავშირის აკუმულატორი აღმოჩენი
- ჯავშირზე მორიგების მაუწყებელი
- აკუმულატორი სისტემა



1. შენობის მონოლითური ჯოლონების, რიგელების რაოდენობა და ჯონფიგურაცია
შეიძლება შეიცვალოს შენობის მაბარიტების და პიზაპირის შეკვეთაჯერ(ონსტრუქტორის მოთხოვნის საფუძველზე.
2. პრომეტი ნაჩვენები რეიმეფი შეიძლება შეიცვალოს მცირედით.
3. შენობის მარი და შიდა ჯიბის რაოდენობა შეიძლება შეიცვალოს
4. ვიწრაფების, ჯარის და სხვა ღუმბების მოძრავი ფრთების მიმართულება და რაოდენობა შეიძლება იყოს სხვადასხვა. შესაბამისად შეიძლება შეიცვალოს
პროფილის სისქე.

PRIME STUDIO

პრაიმ სტუდიო
ვალენტინ თოფურიას II შესახვევი.
პირველი სართული
ელ ფოსტა:
PRIMEARCHITECT.STUDIO@GMAIL.COM
ტელ:
593 92 99 22

თანამდებობა	გვარი	ხელმოწერა
დამკვეთი	ზურაბ მაღალაშვილი	
ხელმძღვანელი	ზურაბ მაღალაშვილი	
არქიტექტორი	ავთანდილ სიდამონიძე	

გვერდი	თარიღი
A.04.15	17.06.2024