SURGULA STUDIO
ARCHITECTURE INTERIOR DESIGN
www.surgula.com
info@surgula.com
Tbilisi l.pasteur str.#5

ცვლილება							
შემსრულებელი	ს.ლაშქარაშვილი	ლ.ბასილაია					
მთავარი არქიტექტორი	ლ.გასანაშვილი						
მთავარი ინჟინერი							
ავტორი	ლ.ბასილაია						
დამხმარე							

პროექტის ხელმძღვანელი	ლ.ბასილაია						
პროექტის ხელმძღვანელის თანაშემწე							
პროექტის არქიტექტორი	ლ.ბასილაია						
პროექტის ინჟინერი							
პროექტის დიზაინერი							

ავტორის ზედამხედველობა							
ავტორის ზედამხედველობა							
ავტორის ზედამხედველობა							
ავტორის ზედამხედველობა							
ავტორის ზედამხედველობა

ჭრილი 2-2

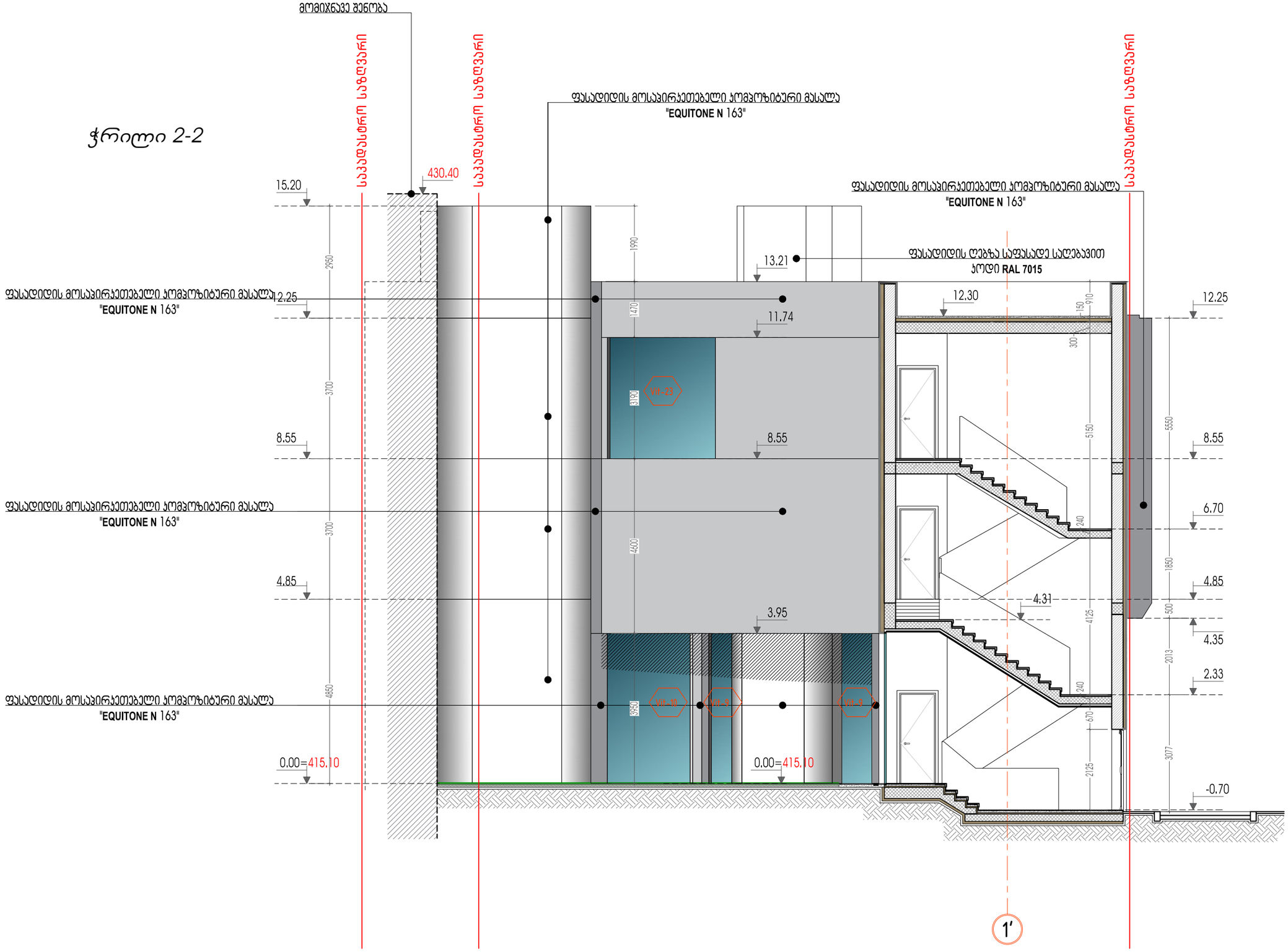

SURGULA STUDIO ARCHITECTURE INTERIOR DESIGN www.surgula.com info@surgula.com Tbilisi l.pasteur str.#5	ავტორი	ზ.სურგულაძე		ფურცლის დასახელება	ჭრილი 2-2	ობიექტის მისამართი	ქ.თბილისი კოტეაფხაზის ქუჩა 5	გაფრთხილება! პროექტი წარმოადგენს SURGULA-ს საკუთრებას.მისი ნებისმიერი ფორმით(მთლიანად,ან ნაწილობრივ) გამრავლება,ან კოპირება SURGULA-ს ნებართვის გარეშე იკრძალება.ნახაზი გამიზნულია მხოლოდ კონტრაქტორებისთვის არქიტექტურული ინფორმაციის მისაღებად. და მისი გამოყენება არ შეიძლება სხვა პროექტში.ზომები უნდა გადამოწმდეს სამშენებლო მოედანზე კონტრაქტორის მიერ.	შენიშვნა!	ფურცელი	A3
	ავტორი	დ.მახარობლიძე							
	ავტორი			პროექტი	არქიტექტურა	ინფორმაცია დამკვეთზე	შპს "აგუნა"		
	დაამუშავა	დ.მახარობლიძე		მასშტაბი	1:100				
	დაამუშავა			თარიღი	02.09.2023	კონტრაქტი			
	შეამოწმა	დ.ვეშაპიძე		რევიზია	20.02.2023	ელ.ფოსტა	info@surgula.com		

ჭრილი 4-4

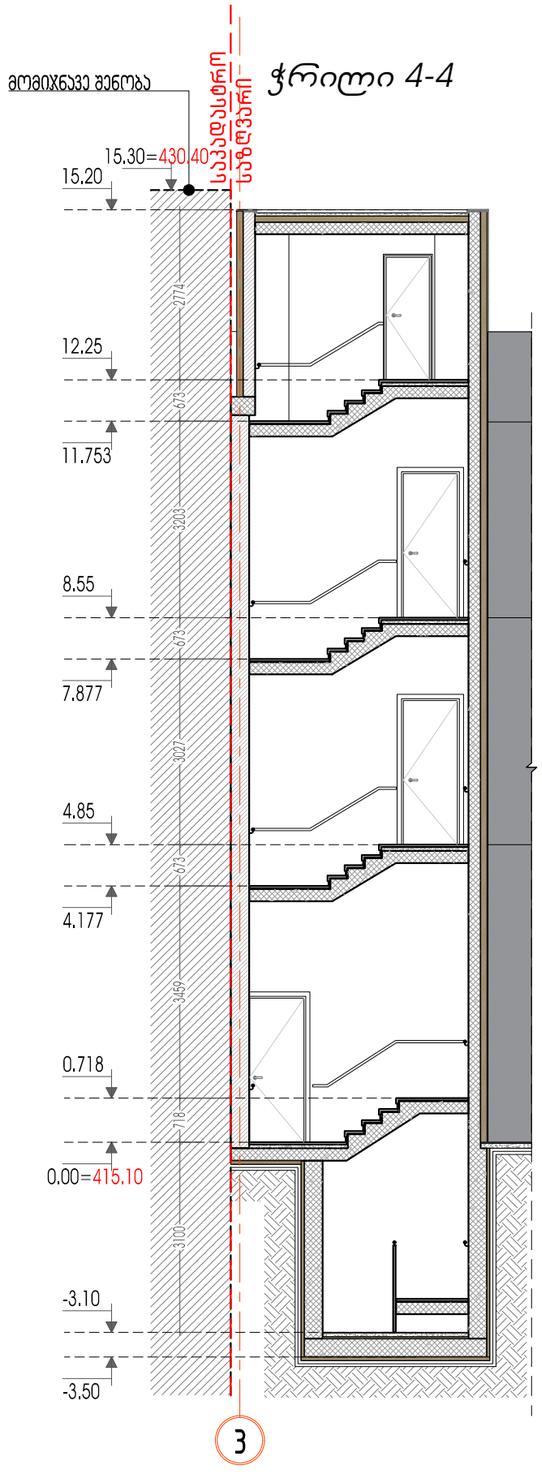

ჭრილი 3-3

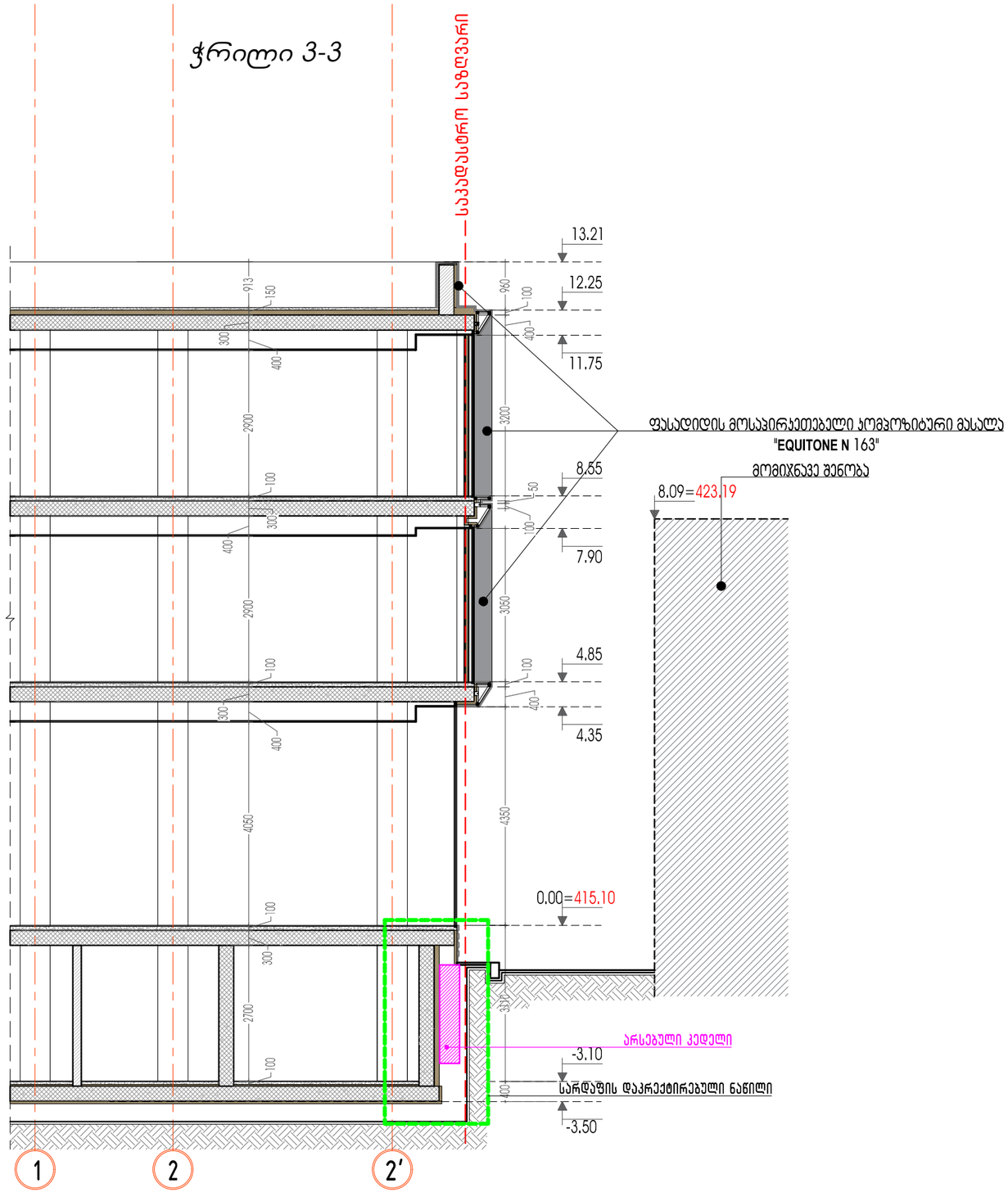

SURGULA STUDIO ARCHITECTURE INTERIOR DESIGN www.surgula.com info@surgula.com Tbilisi l.pasteur str.#5	ავტორი	ზ.სურგულაძე		ფურცლის დასახელება	ჭრილი 2-2,3-3	ობიექტის მისამართი	ქ.თბილისი კოტეაფხაზის ქუჩა 5
	ავტორი	დ.მახარობლიძე					
	ავტორი			პროექტი	არქიტექტურა	ინფორმაცია დამკვეთზე	შპს "აგუნა"
	დაამუშავა	დ.მახარობლიძე		მასშტაბი	1:100		
	დაამუშავა			თარიღი	02.09.2023	კონტრაქტი	
	შეამოწმა	დ.ვეშაპიძე		რევიზია	20.02.2023	ელ.ფოსტა	info@surgula.com

გაფრთხილება!
პროექტი წარმოადგენს SURGULA-ს საკუთრებას.მისი ნებისმიერი ფორმით(მთლიანად,ან ნაწილობრივ) გამრავლება,ან კოპირება SURGULA-ს ნებართვის გარეშე იკრძალება.ნახაზი გამიზნულია მხოლოდ კონტრაქტორებისთვის არქიტექტურული ინფორმაციის მისაღებად, და მისი გამოყენება არ შეიძლება სხვა პროექტში.ზომები უნდა გადამოწმდეს სამშენებლო მოედანზე კონტრაქტორის მიერ.

შენიშვნა!

ფურცელი A3

ჭრილი 5-5

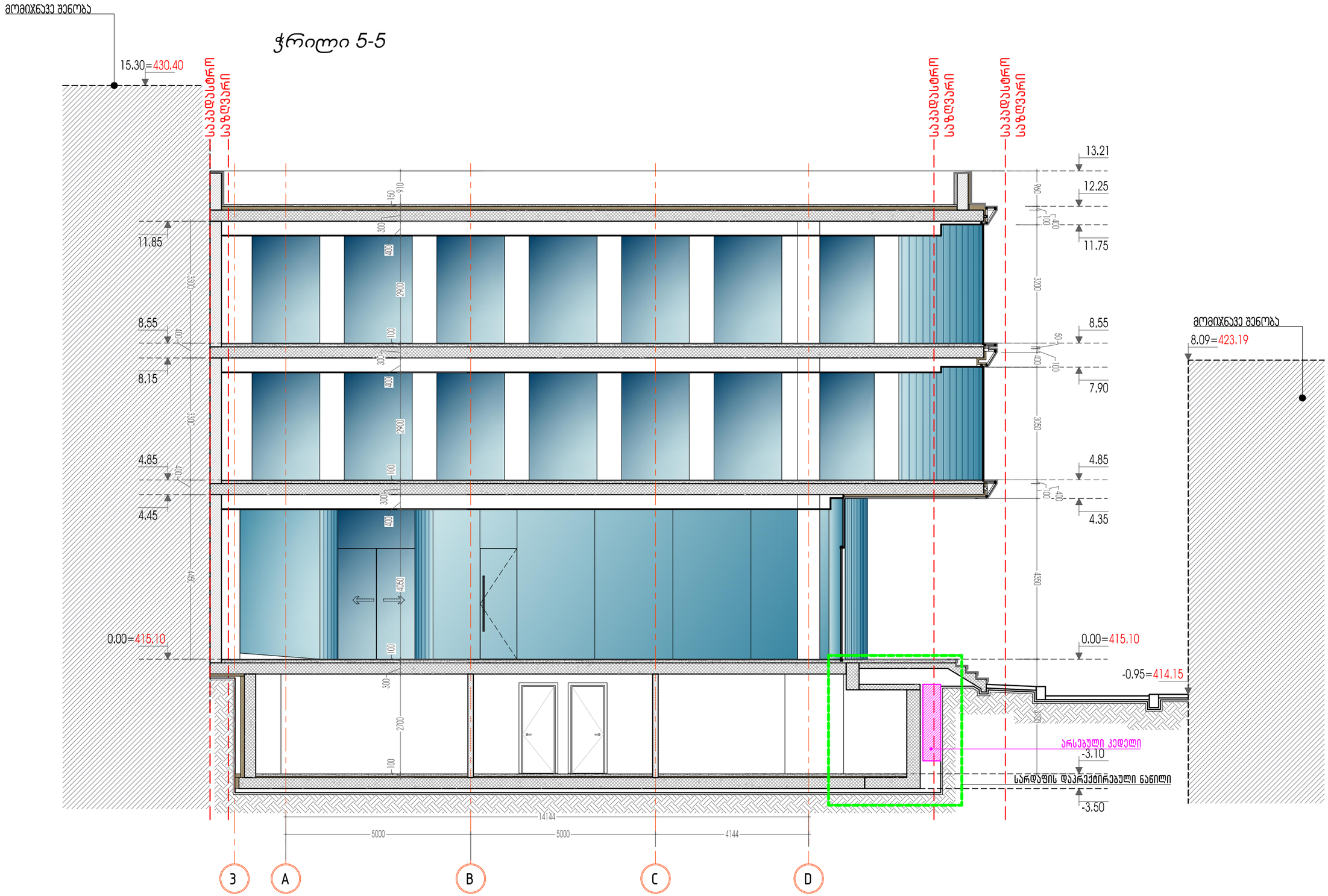

SURGULA STUDIO ARCHITECTURE INTERIOR DESIGN www.surgula.com info@surgula.com Tbilisi l.pasteur str.#5	ავტორი	ზ.სურგულაძე		ფურცლის დასახელება	ჭრილი 5-5	ობიექტის მისამართი	ქ.თბილისი კოტეაფხაზის ქუჩა 5	გაფრთხილება! პროექტი წარმოადგენს SURGULA-ს საკუთრებას.მისი ნებისმიერი ფორმით(მთლიანად,ან ნაწილობრივ) გამრავლება,ან კოპირება SURGULA-ს ნებართვის გარეშე იკრძალება.ნახაზი გამიზნულია მხოლოდ კონტრაქტორებისთვის არქიტექტურული ინფორმაციის მისაღებად. და მისი გამოყენება არ შეიძლება სხვა პროექტში.ზომები უნდა გადამოწმდეს სამშენებლო მოედანზე კონტრაქტორის მიერ.	შენიშვნა!	ფურცელი	A3
	ავტორი	დ.მახარობლიძე						
	ავტორი			პროექტი	არქიტექტურა	ინფორმაცია დამკვეთზე	შპს "აგუნა"	
	დაამუშავა	დ.მახარობლიძე		მასშტაბი	1:100			
	დაამუშავა			თარიღი	02.09.2023	კონტრაქტი		
	შეამოწმა	დ.ვეშაპიძე		რევიზია	20.02.2023	ელ.ფოსტა	info@surgula.com	