A101 | -1 სართულის გეგმა

1:200 | გეგმები

A2

A101

სათაური

-1 სართულის გეგმა -4.05 ნიშნულზე

Ns studio
0179 ბაზალეთის ქუჩა 3
ქ. თბილისი, საქართველო.
Tel: 593 27 88 58
info@nsstudio.ge

პროექტი

მრავალბინიანი საცხოვრებელი
სახლი დიღომში, აღმაშენებლის
ხეივანი, მე-14 კილომეტრზე

სტრუქტურა

Progresi LTD
ვაჟა-ფშაველას გამზირი 16
ქ. თბილისი, საქართველო.
Tel: (995 32) 237 10 09
progresi.ltd@gmail.com

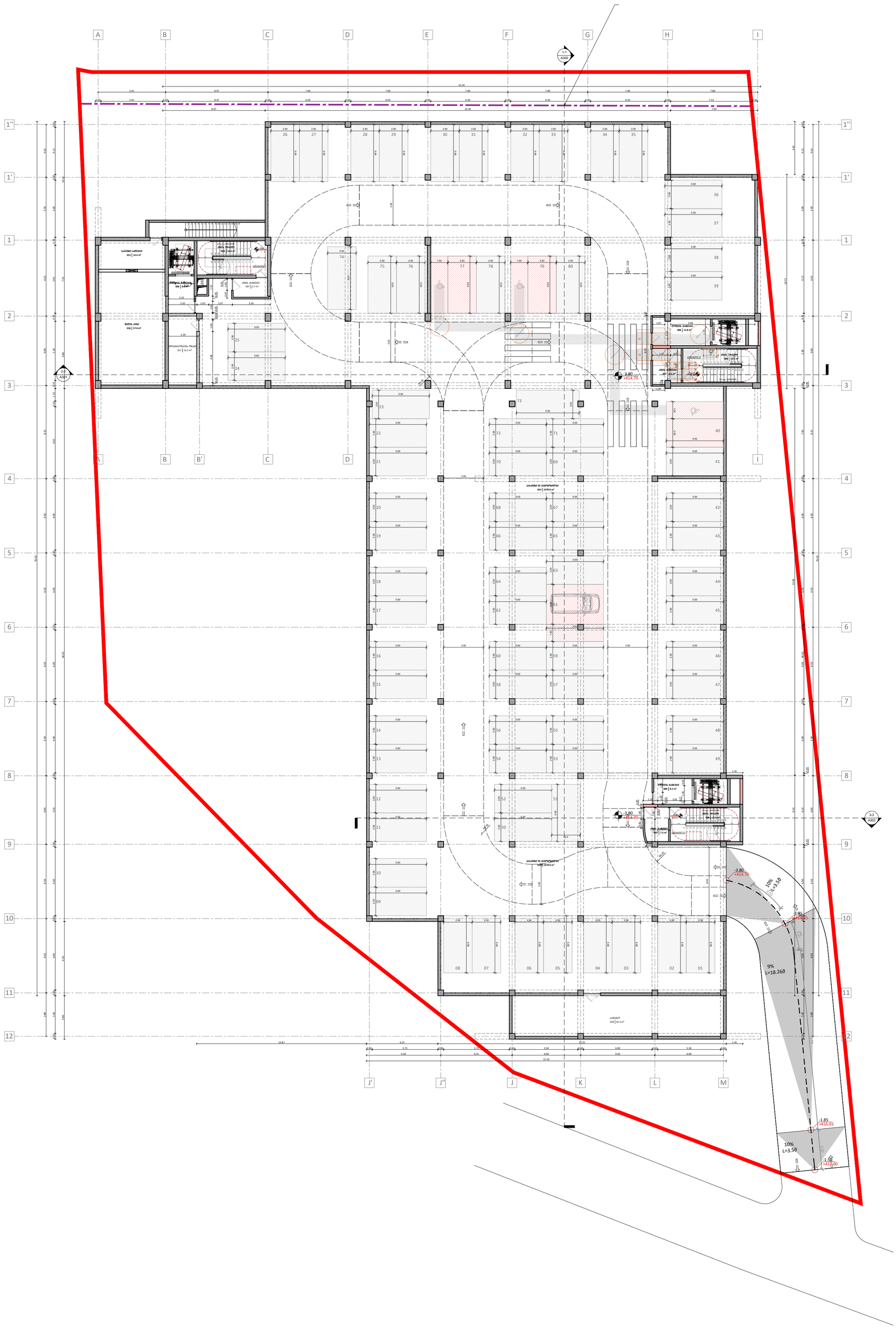

-1 სართულის ტექნიკურ-ეკონომიკური მაჩვენებლები
.საერთო ფართობი (კვ.მ). * : 2,738.4
.საცხოვრებელი ფართობი (კვ.მ).: -
.კომერციული ფართობი (კვ.მ).:-
.საზაფხულო ფართობი (კვ.მ).: -
.კიბის უჯრედისა და სადარბაზოს ფართობი (კვ.მ).: 107.5
.სასაწყობე ფართობი (კვ.მ).: 65.3
.დამხმარე ფართობი (კვ.მ).: 86,6
.ავტოსადგომის ფართობი (კვ.მ).: 2479

ყველა სართულის ტექნიკურ-ეკონომიკური მაჩვენებლები
.საერთო ფართობი (კვ.მ). * : 15454,2
.საცხოვრებელი ფართობი (კვ.მ).: 8386.2
.კომერციული ფართობი (კვ.მ).: 298.5
.საზაფხულო ფართობი (კვ.მ).: 1821.6
.კიბის უჯრედისა და სადარბაზოს ფართობი (კვ.მ).: 2274.4
.სასაწყობე ფართობი (კვ.მ).: 65.3
.დამხმარე ფართობი (კვ.მ).: 129.2
.ავტოსადგომის ფართობი (კვ.მ).: 2479

Mar.15.2024

Cad Dwg File: **Kutaisi Residential**

ლუკა ჩაგანავა
ნინო ჭანტურია
მარიამ ქარჩხაძე
დავით ბალავაძე
ვიკა სუკიასოვი
საბა იმედაძე
ნიკალა ღლონტი

Ns studio

A102 | 1-ლი სართულის გეგმა

1:200 | გეგმები



1-ლი სართულის ტექნიკურ-ეკონომიკური მაჩვენებლები
.საერთო ფართობი (კვ.მ). * : 1506,0
.საცხოვრებელი ფართობი (კვ.მ).: 744,2
.კომერციული ფართობი (კვ.მ).:-298,5
.საზაფხულო ფართობი (კვ.მ)..: -187,6
.კიბის უჯრედისა და სადარბაზოს ფართობი (კვ.მ).: 275,7
.სასაწყობე ფართობი (კვ.მ).: -
.დამხმარე ფართობი (კვ.მ).: -
.ავტოსადგომის ფართობი (კვ.მ).: -

ყველა სართულის ტექნიკურ-ეკონომიკური მაჩვენებლები
.საერთო ფართობი (კვ.მ). * : 15454,2
.საცხოვრებელი ფართობი (კვ.მ).: 8386.2
.კომერციული ფართობი (კვ.მ).: 298.5
.საზაფხულო ფართობი (კვ.მ)..: 1821.6
.კიბის უჯრედისა და სადარბაზოს ფართობი (კვ.მ).: 2274.4
.სასაწყობე ფართობი (კვ.მ)..: 65.3
.დამხმარე ფართობი (კვ.მ).: 129.2
.ავტოსადგომის ფართობი (კვ.მ).: 2479

Mar.15.2024

Cad Dwg File: **Kutaisi Residential**

ლუკა ჩაგანავა

ნინო ჭანტურია

მარიამ ქარჩხაძე

დავით ბალავაძე

ვიკა სუკიასოვი

საბა იმედაძე

ნიკალა ღლონტი

Ns studio

A2

A102

სათაური

1-ლი სართულის გეგმა +0.00 ნიშნულზე

Ns studio
0179 ბაზალეთის ქუჩა 3
ქ. თბილისი, საქართველო.
Tel: 593 27 88 58
info@nsstudio.ge

პროექტი

მრავალბინიანი საცხოვრებელი სახლი დიღომში, აღმაშენებლის ხეივანი, მე-14 კილომეტრზე

სტრუქტურა

Progresi LTD
ვაჟა-ფშაველას გამზირი 16
ქ. თბილისი, საქართველო.
Tel: (995 32) 237 10 09
progresi.ltd@gmail.com

A103 | მე-2 სართულის გეგმა

1:200 | გეგმები

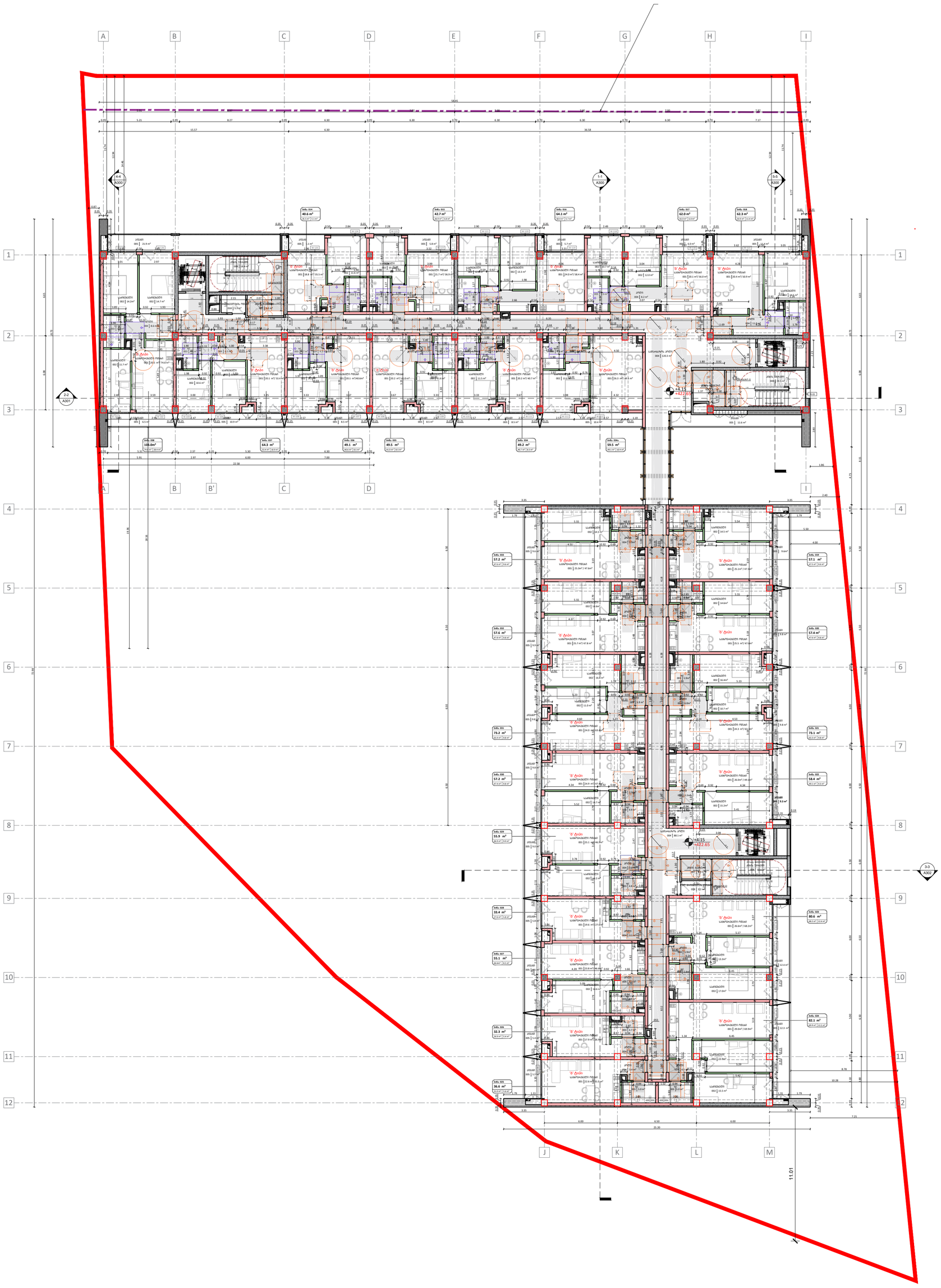

მე-2 სართულის ტექნიკურ-ეკონომიკური მაჩვენებლები
.საერთო ფართობი (კვ.მ). * : 1,814.5
.საცხოვრებელი ფართობი (კვ.მ).:

1267,9
.კომერციული ფართობი (კვ.მ).:-
.საზაფხულო ფართობი (კვ.მ).: -257,2
.კიბის უჯრედისა და სადარბაზოს ფართობი (კვ.მ).: 282,9
.სასაწყობე ფართობი (კვ.მ).: -
.დამხმარე ფართობი (კვ.მ).: 6,5
.ავტოსადგომის ფართობი (კვ.მ).: -

ყველა სართულის ტექნიკურ-ეკონომიკური მაჩვენებლები
.საერთო ფართობი (კვ.მ). * : 15454,2
.საცხოვრებელი ფართობი (კვ.მ).: 8386.2
.კომერციული ფართობი (კვ.მ).: 298.5
.საზაფხულო ფართობი (კვ.მ).: 1821.6
.კიბის უჯრედისა და სადარბაზოს ფართობი (კვ.მ).: 2274,4
.სასაწყობე ფართობი (კვ.მ)..: 65.3
.დამხმარე ფართობი (კვ.მ).: 129.2
.ავტოსადგომის ფართობი (კვ.მ).: 2479

Mar.15.2024

Cad Dwg File: **Kutaisi Residential**

ლუკა ჩაგანავა

ნინო ჭანტურია

მარიამ ქარჩხაძე

დავით ბალავაძე

ვიკა სუკიასოვი

საბა იმედაძე

ნიკალა ღლონტი

Ns studio

A2

A103

სათაური

მე-2 სართულის გეგმა +4.15 ნიშნულზე

Ns studio
0179 ბაზალეთის ქუჩა 3
ქ. თბილისი, საქართველო.
Tel: 593 27 88 58
info@nsstudio.ge

პროექტი

მრავალბინიანი საცხოვრებელი სახლი დიღომში, აღმაშენებლის ხეივანი, მე-14 კილომეტრზე

სტრუქტურა

Progresi LTD
ვაჟა-ფშაველას გამზირი 16
ქ. თბილისი, საქართველო.
Tel: (995 32) 237 10 09
progresi.ltd@gmail.com

A104 | მე-3 სართულის გეგმა

1:200 | გეგმები

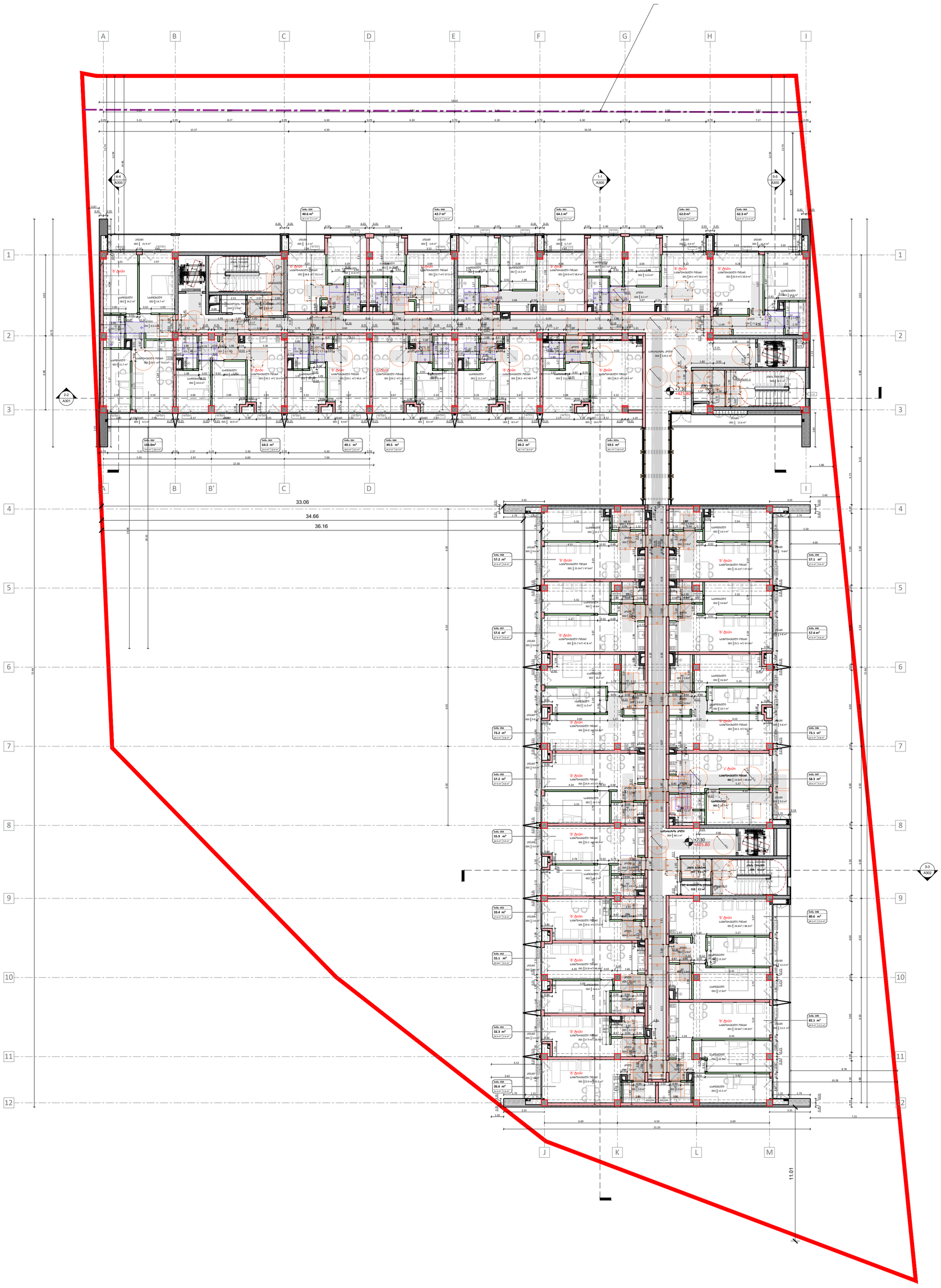

A2

A104

სათაური

მე-3 სართულის გეგმა +7.30 ნიშნულზე

Ns studio
0179 ბაზალეთის ქუჩა 3
ქ. თბილისი, საქართველო.
Tel: 593 27 88 58
info@nsstudio.ge

პროექტი

მრავალბინიანი საცხოვრებელი
სახლი დიღომში, აღმაშენებლის
ხეივანი, მე-14 კილომეტრზე

სტრუქტურა

Progresi LTD
ვაჟა-ფშაველას გამზირი 16
ქ. თბილისი, საქართველო.
Tel: (995 32) 237 10 09
progresi.ltd@gmail.com

მე-3 სართულის ტექნიკურ-
ეკონომიკური მაჩვენებლები
.საერთო ფართობი (კვ.მ). * : 1814,4
.საცხოვრებელი ფართობი (კვ.მ).:

1267,8
.კომერციული ფართობი (კვ.მ).:-
.საზაფხულო ფართობი (კვ.მ).: -257,2
.კიბის უჯრედისა და სადარბაზოს
ფართობი (კვ.მ).: 282,9
.სასაწყობე ფართობი (კვ.მ).: -
.დამხმარე ფართობი (კვ.მ).: 6,5
.ავტოსადგომის ფართობი (კვ.მ).: -

ყველა სართულის ტექნიკურ-ეკონომიკური
მაჩვენებლები
.საერთო ფართობი (კვ.მ). * : 15454,2
.საცხოვრებელი ფართობი (კვ.მ).:
8386.2 .კომერციული ფართობი (კვ.მ).:
298.5
.საზაფხულო ფართობი (კვ.მ).: 1821.6
.კიბის უჯრედისა და სადარბაზოს
ფართობი (კვ.მ).: 2274.4
.სასაწყობე ფართობი (კვ.მ).: 65.3
.დამხმარე ფართობი (კვ.მ).: 129.2
.ავტოსადგომის ფართობი (კვ.მ).: 2479

Mar.15.2024

Cad Dwg File: **Kutaisi Residential**

ლუკა ჩაგანავა

ნინო ჭანტურია

მარიამ ქარჩხაძე

დავით ბალავაძე

ვიკა სუკიასოვი

საბა იმედაძე

ნიკალა ღლონტი

Ns studio

A105 | მე-4 სართულის გეგმა

1:200 | გეგმები

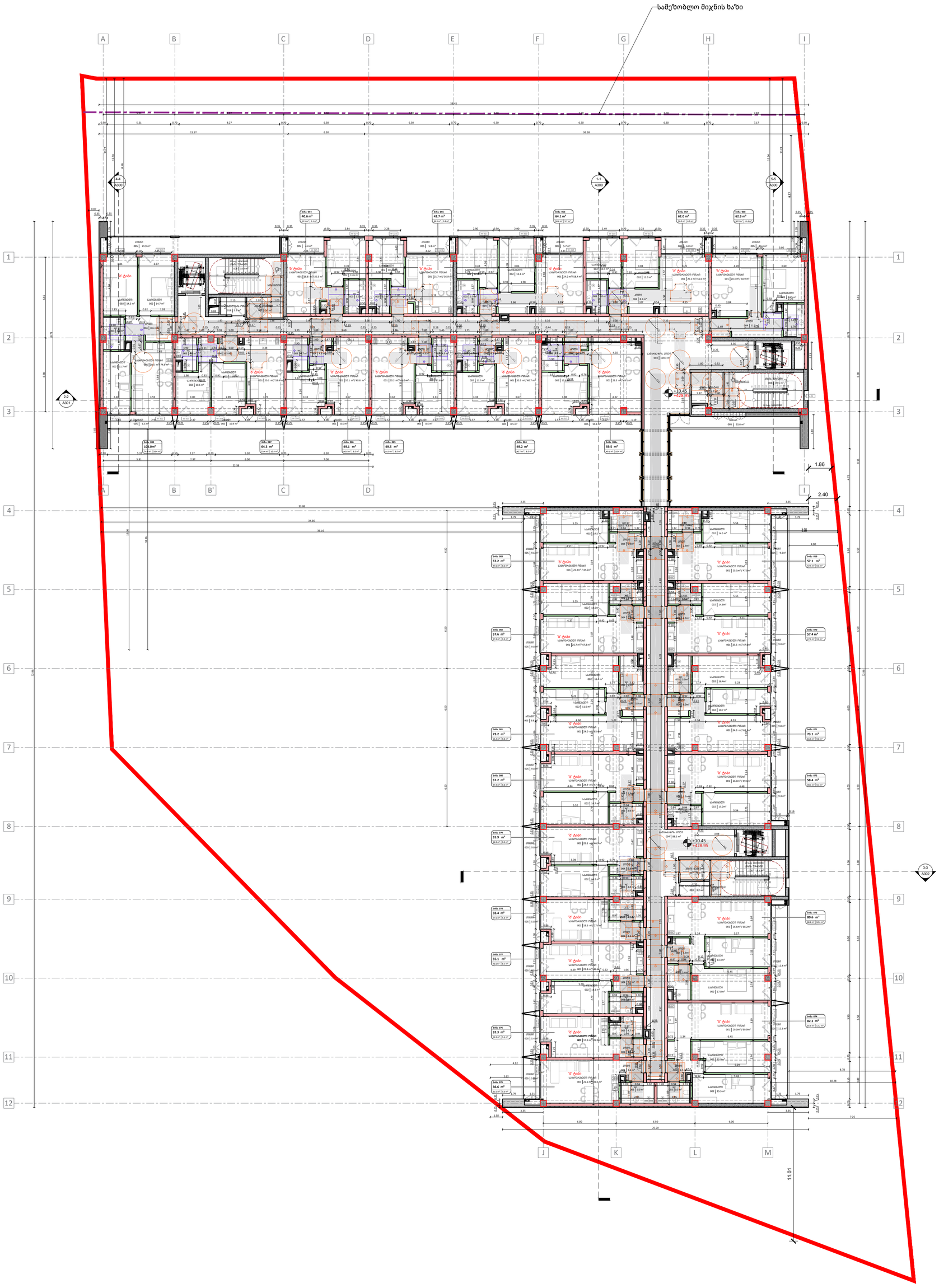

A2

A105

სათაური

მე-4 სართულის გეგმა +10.45 ნიშნულზე

Ns studio
0179 ბაზალეთის ქუჩა 3
ქ. თბილისი, საქართველო.
Tel: 593 27 88 58
info@nsstudio.ge

პროექტი

მრავალბინიანი საცხოვრებელი სახლი დიღომში, აღმაშენებლის ხეივანი, მე-14 კილომეტრზე

სტრუქტურა

Progresi LTD
ვაჟა-ფშაველას გამზირი 16
ქ. თბილისი, საქართველო.
Tel: (995 32) 237 10 09
progresi.ltd@gmail.com

მე-4 სართულის ტექნიკურ-ეკონომიკური მაჩვენებლები
.საერთო ფართობი (კვ.მ). * : 1814.5
.საცხოვრებელი ფართობი (კვ.მ).:

1267,9
.კომერციული ფართობი (კვ.მ).:-
.საზაფხულო ფართობი (კვ.მ).: -257,2
.კიბის უჯრედისა და სადარბაზოს ფართობი (კვ.მ).: 282.9
.სასაწყობე ფართობი (კვ.მ).: -
.დამხმარე ფართობი (კვ.მ).: 6,5
.ავტოსადგომის ფართობი (კვ.მ).: -

ყველა სართულის ტექნიკურ-ეკონომიკური მაჩვენებლები
.საერთო ფართობი (კვ.მ). * : 15454,2
.საცხოვრებელი ფართობი (კვ.მ).: 8386.2 .კომერციული ფართობი (კვ.მ).: 298.5
.საზაფხულო ფართობი (კვ.მ).: 1821.6
.კიბის უჯრედისა და სადარბაზოს ფართობი (კვ.მ).: 2274.4
.სასაწყობე ფართობი (კვ.მ).: 65.3
.დამხმარე ფართობი (კვ.მ).: 129.2
.ავტოსადგომის ფართობი (კვ.მ).: 2479

Mar.15.2024

Cad Dwg File: **Kutaisi Residential**

ლუკა ჩაგანავა

ნინო ჭანტურია

მარიამ ქარჩხაძე

დავით ბალავაძე

ვიკა სუკიასოვი

საბა იმედაძე

ნიკალა ღლონტი

Ns studio

A106 | მე-5 სართულის გეგმა

1:200 | გეგმები

A2

A106

სათაური

მე-5 სართულის გეგმა +13.60 ნიშნულზე

Ns studio
0179 ბაზალეთის ქუჩა 3
ქ. თბილისი, საქართველო.
Tel: 593 27 88 58
info@nsstudio.ge

პროექტი

მრავალბინიანი საცხოვრებელი
სახლი დიღომში, აღმაშენებლის
ხეივანი, მე-14 კილომეტრზე

სტრუქტურა

Progresi LTD
ვაჟა-ფშაველას გამზირი 16
ქ. თბილისი, საქართველო.
Tel: (995 32) 237 10 09
progresi.ltd@gmail.com

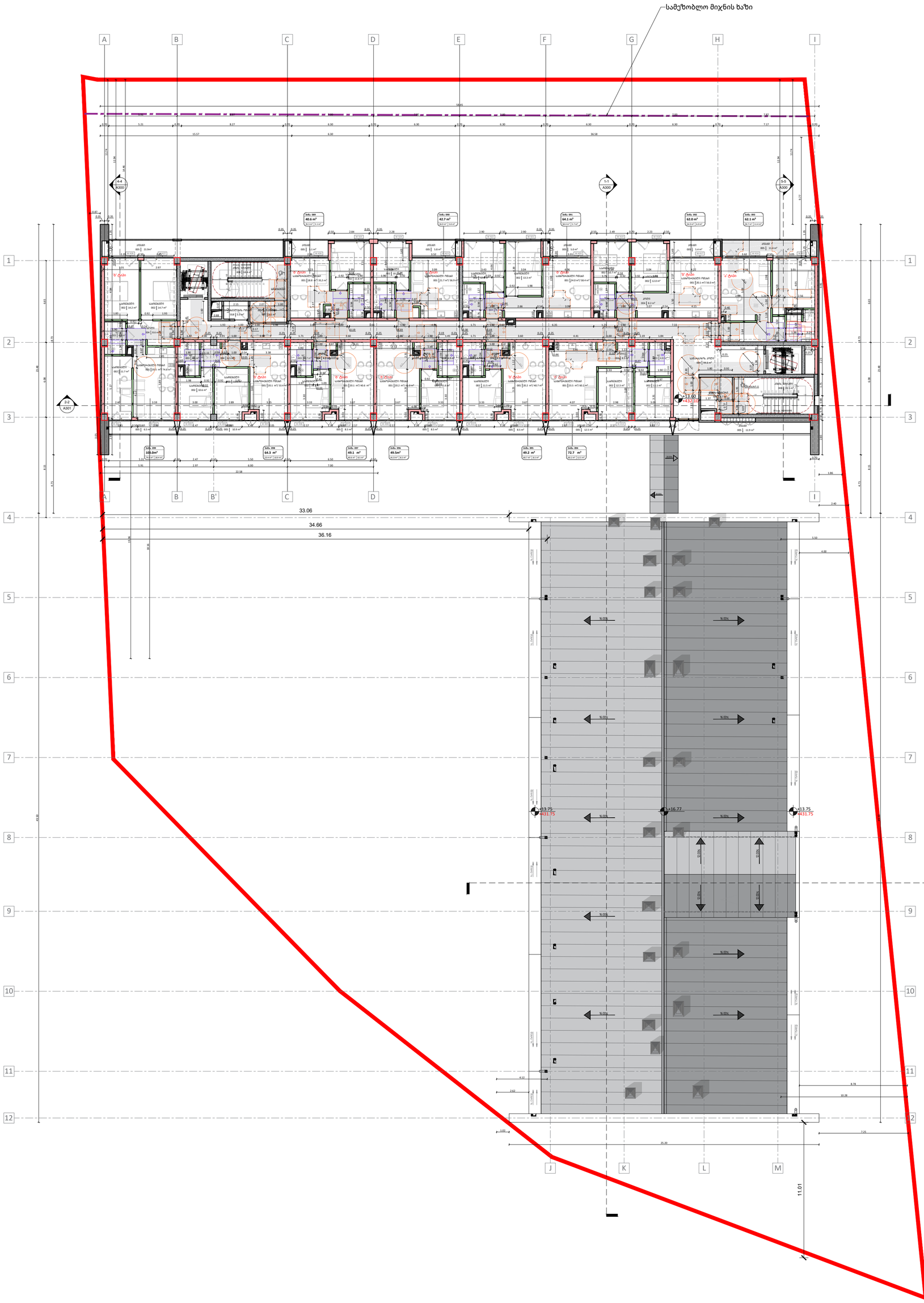

მე-5 სართულის ტექნიკურ-
ეკონომიკური მაჩვენებლები
.საერთო ფართობი (კვ.მ). * : 820.8
.საცხოვრებელი ფართობი (კვ.მ).:

548,0
.კომერციული ფართობი (კვ.მ).:-
.საზაფხულო ფართობი (კვ.მ).: -123,2
.კიბის უჯრედისა და სადარბაზოს
ფართობი (კვ.მ).: 146.3
.სასაწყობე ფართობი (კვ.მ).: -
.დამხმარე ფართობი (კვ.მ).:3,3
.ავტოსადგომის ფართობი (კვ.მ).: -

ყველა სართულის ტექნიკურ-ეკონომიკური
მაჩვენებლები
.საერთო ფართობი (კვ.მ). * : 15454,2
.საცხოვრებელი ფართობი (კვ.მ).:
8386.2 .კომერციული ფართობი (კვ.მ).:
298.5
.საზაფხულო ფართობი (კვ.მ).: 1821.6
.კიბის უჯრედისა და სადარბაზოს
ფართობი (კვ.მ).: 2274.4
.სასაწყობე ფართობი (კვ.მ).: 65.3
.დამხმარე ფართობი (კვ.მ).: 129.2
.ავტოსადგომის ფართობი (კვ.მ).: 2479

Mar.15.2024

Cad Dwg File: **Kutaisi Residential**

ლუკა ჩაგანავა

ნინო ჭანტურია

მარიამ ქარჩხაძე

დავით ბალავაძე

ვიკა სუკიასოვი

საბა იმედაძე

ნიკალა ღლონტი

Ns studio

A107 | მე-6 სართულის გეგმა

1:200 | გეგმები

A2

A107

სათაური

მე-6 სართულის გეგმა +16.75 ნიშნულზე

Ns studio
0179 ბაზალეთის ქუჩა 3
ქ. თბილისი, საქართველო.
Tel: 593 27 88 58
info@nsstudio.ge

პროექტი

მრავალბინიანი საცხოვრებელი
სახლი დიღომში, აღმაშენებლის
ხეივანი, მე-14 კილომეტრზე

სტრუქტურა

Progresi LTD
ვაჟა-ფშაველას გამზირი 16
ქ. თბილისი, საქართველო.
Tel: (995 32) 237 10 09
progresi.ltd@gmail.com

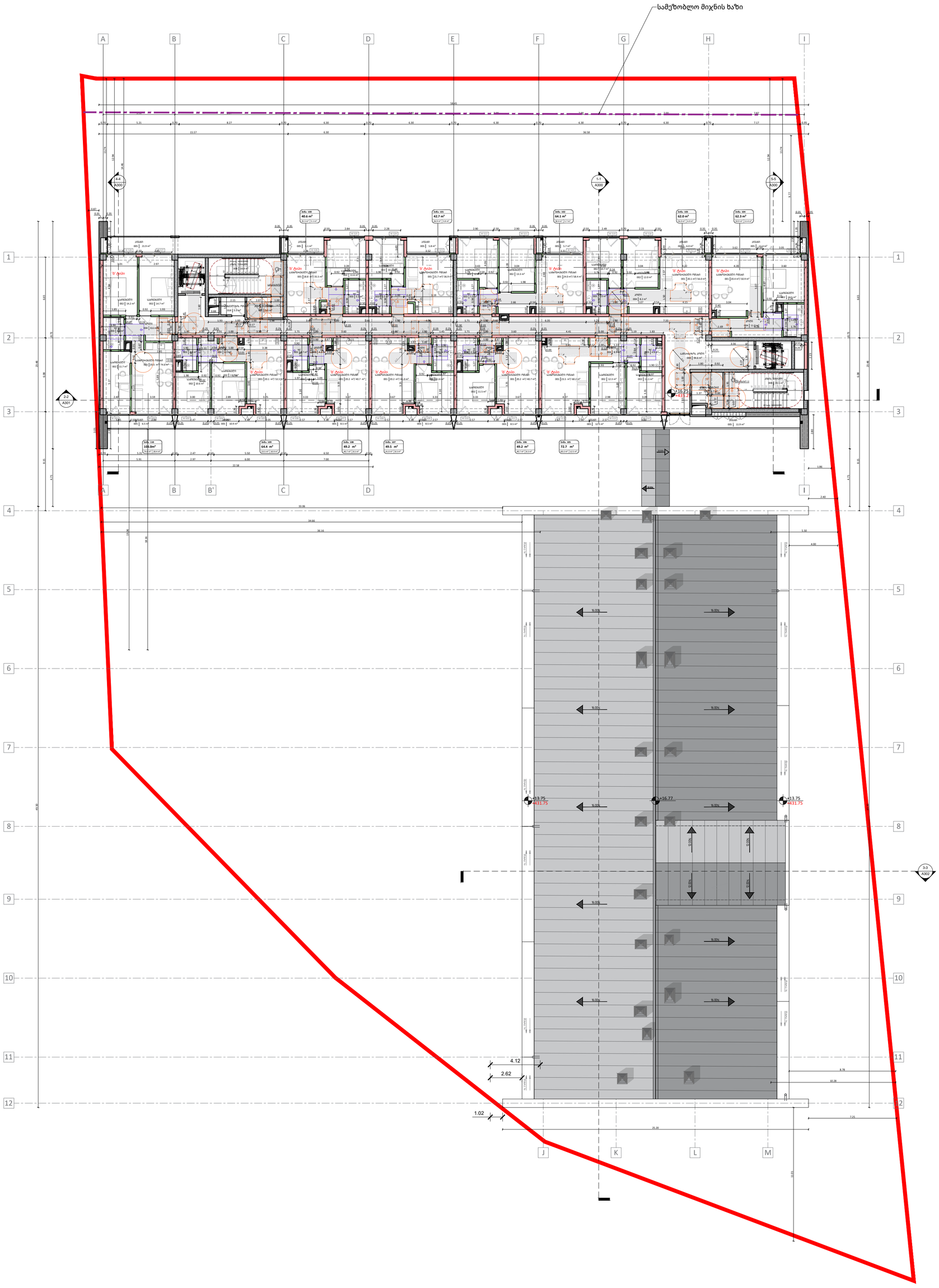

მე-6 სართულის ტექნიკურ-ეკონომიკური მაჩვენებლები
.საერთო ფართობი (კვ.მ). * : 821.2
.საცხოვრებელი ფართობი (კვ.მ).:

548,4
.კომერციული ფართობი (კვ.მ).:-
.საზაფხულო ფართობი (კვ.მ).: -123,2
.კიბის უჯრედისა და სადარბაზოს ფართობი (კვ.მ).: 146.3
.სასაწყობე ფართობი (კვ.მ).: -
.დამხმარე ფართობი (კვ.მ).:3,3
.ავტოსადგომის ფართობი (კვ.მ).: -

ყველა სართულის ტექნიკურ-ეკონომიკური მაჩვენებლები
.საერთო ფართობი (კვ.მ). * : 15454,2
.საცხოვრებელი ფართობი (კვ.მ).:
8386.2 .კომერციული ფართობი (კვ.მ).:
298.5
.საზაფხულო ფართობი (კვ.მ).: 1821.6
.კიბის უჯრედისა და სადარბაზოს ფართობი (კვ.მ).: 2274.4
.სასაწყობე ფართობი (კვ.მ).: 65.3
.დამხმარე ფართობი (კვ.მ).: 129.2
.ავტოსადგომის ფართობი (კვ.მ).: 2479

Mar.15.2024

Cad Dwg File: **Kutaisi Residential**

ლუკა ჩაგანავა

ნინო ჭანტურია

მარიამ ქარჩხაძე

დავით ბალავაძე

ვიკა სუკიასოვი

საბა იმედაძე

ნიკალა ღლონტი

Ns studio

A108 | მე-7 სართულის გეგმა

1:200 | გეგმები

A2

A108

სათაური

მე-7 სართულის გეგმა +19.90 ნიშნულზე

Ns studio
0179 ბაზალეთის ქუჩა 3
ქ. თბილისი, საქართველო.
Tel: 593 27 88 58
info@nsstudio.ge

პროექტი

მრავალბინიანი საცხოვრებელი
სახლი დიღომში, აღმაშენებლის
ხეივანი, მე-14 კილომეტრზე

სტრუქტურა

Progresi LTD
ვაჟა-ფშაველას გამზირი 16
ქ. თბილისი, საქართველო.
Tel: (995 32) 237 10 09
progresi.ltd@gmail.com

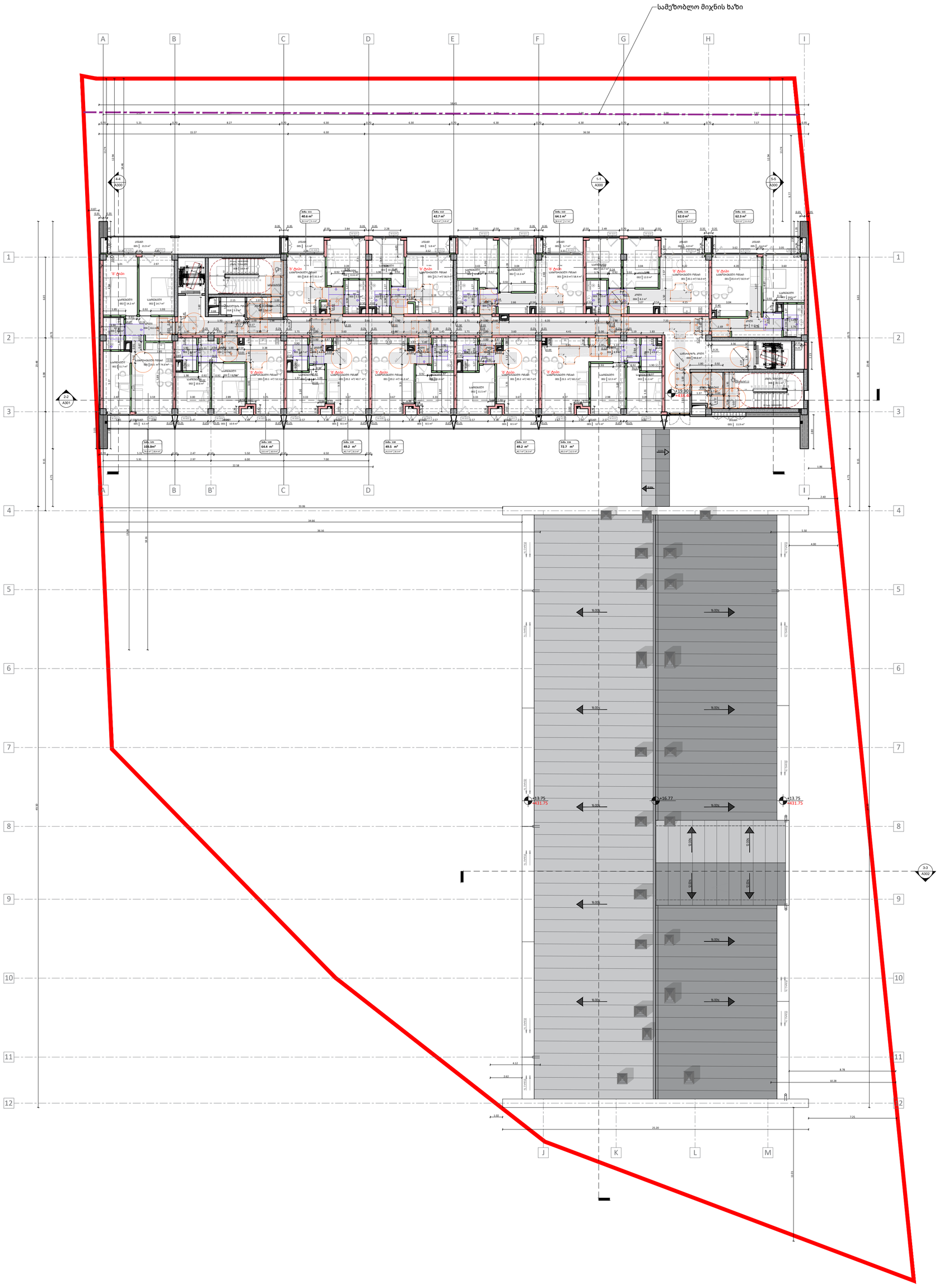

მე-7 სართულის ტექნიკურ-ეკონომიკური მაჩვენებლები
.საერთო ფართობი (კვ.მ). * : 821.2
.საცხოვრებელი ფართობი (კვ.მ).:

548,4
.კომერციული ფართობი (კვ.მ).:-
.საზაფხულო ფართობი (კვ.მ).: -123,2
.კიბის უჯრედისა და სადარბაზოს ფართობი (კვ.მ).: 146.3
.სასაწყობე ფართობი (კვ.მ).: -
.დამხმარე ფართობი (კვ.მ).:3,3
.ავტოსადგომის ფართობი (კვ.მ).: -

ყველა სართულის ტექნიკურ-ეკონომიკური მაჩვენებლები
.საერთო ფართობი (კვ.მ). * : 15454,2
.საცხოვრებელი ფართობი (კვ.მ).:
8386.2 .კომერციული ფართობი (კვ.მ).:
298.5
.საზაფხულო ფართობი (კვ.მ).: 1821.6
.კიბის უჯრედისა და სადარბაზოს ფართობი (კვ.მ).: 2274.4
.სასაწყობე ფართობი (კვ.მ).: 65.3
.დამხმარე ფართობი (კვ.მ).: 129.2
.ავტოსადგომის ფართობი (კვ.მ).: 2479

Mar.15.2024

Cad Dwg File: **Kutaisi Residential**

ლუკა ჩაგანავა

ნინო ჭანტურია

მარიამ ქარჩხაძე

დავით ბალავაძე

ვიკა სუკიასოვი

საბა იმედაძე

ნიკალა ღლონტი

Ns studio

A109 | მე-8 სართულის გეგმა

1:200 | გეგმები

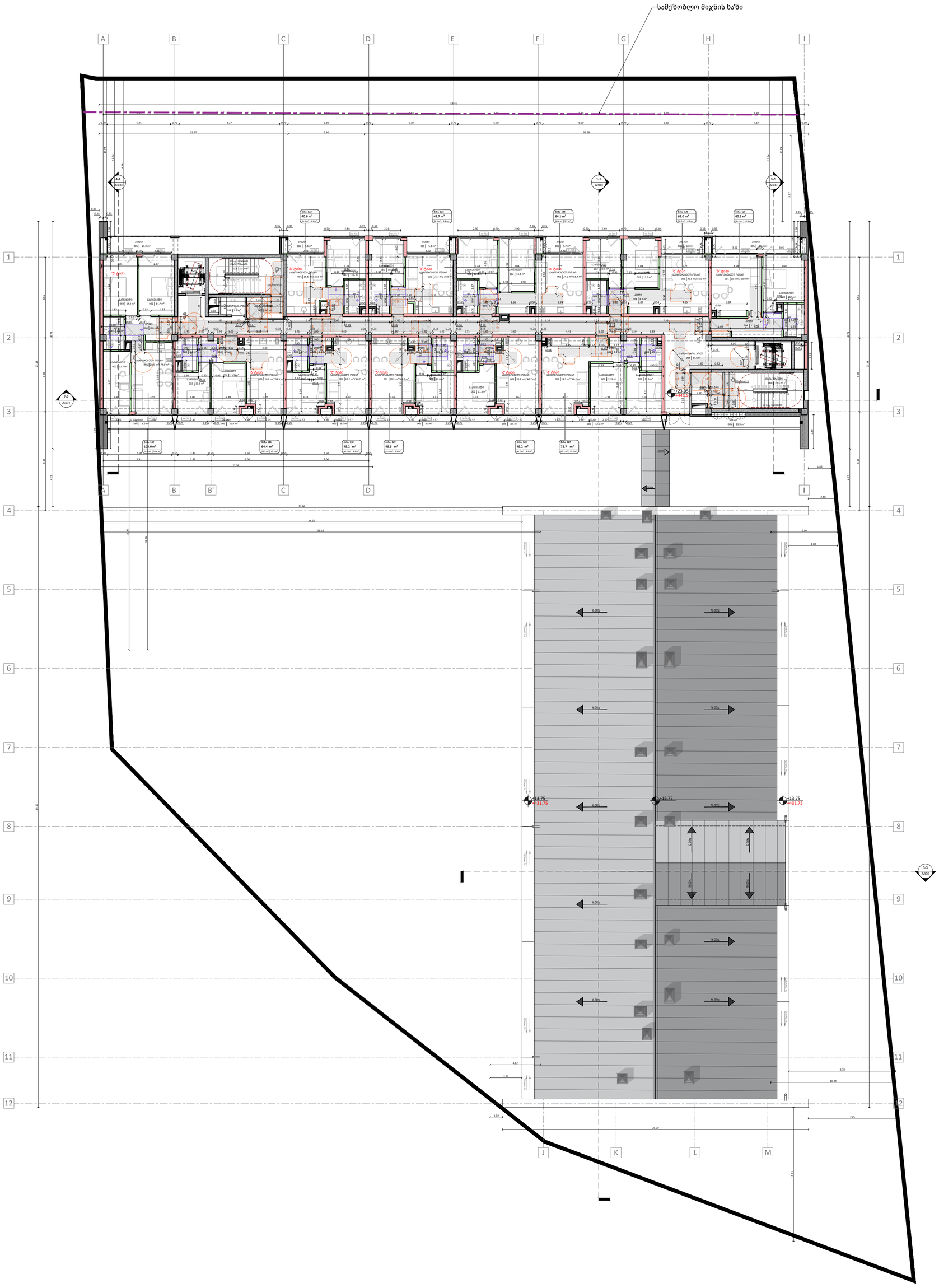

მე-8 სართულის ტექნიკურ-ეკონომიკური მაჩვენებლები
.საერთო ფართობი (კვ.მ). * : 821.2
.საცხოვრებელი ფართობი (კვ.მ).:

548,4
.კომერციული ფართობი (კვ.მ).:-
.საზაფხულო ფართობი (კვ.მ).: -123,2
.კიბის უჯრედისა და სადარბაზოს ფართობი (კვ.მ).: 146.3
.სასაწყობე ფართობი (კვ.მ).: -
.დამხმარე ფართობი (კვ.მ).:3,3
.ავტოსადგომის ფართობი (კვ.მ).: -

ყველა სართულის ტექნიკურ-ეკონომიკური მაჩვენებლები
.საერთო ფართობი (კვ.მ). * : 15 454,2
.საცხოვრებელი ფართობი (კვ.მ).: 8386.2 .კომერციული ფართობი (კვ.მ).: 298.5
.საზაფხულო ფართობი (კვ.მ).: 1821.6
.კიბის უჯრედისა და სადარბაზოს ფართობი (კვ.მ).: 2274.4
.სასაწყობე ფართობი (კვ.მ).: 65.3
.დამხმარე ფართობი (კვ.მ).: 129.2
.ავტოსადგომის ფართობი (კვ.მ).: 2479

A2

A109

სათაური

მე-8 სართულის გეგმა +23.05 ნიშნულზე

Ns studio
0179 ბაზალეთის ქუჩა 3
ქ. თბილისი, საქართველო.
Tel: 593 27 88 58
info@nsstudio.ge

პროექტი

მრავალბინიანი საცხოვრებელი სახლი დიღომში, აღმაშენებლის ხეივანი, მე-14 კილომეტრზე

სტრუქტურა

Progresi LTD
ვაჟა-ფშაველას გამზირი 16
ქ. თბილისი, საქართველო.
Tel: (995 32) 237 10 09
progresi.ltd@gmail.com

Mar.15.2024

Cad Dwg File: **Kutaisi Residential**

ლუკა ჩაგანავა

ნინო ჭანტურია

მარიამ ქარჩხაძე

დავით ბალავაძე

ვიკა სუკიასოვი

საბა იმედაძე

ნიკალა ღლონტი

Ns studio

A110 | მე-9 სართულის გეგმა

1:200 | გეგმები

A2

A110

სათაური

მე-9 სართულის გეგმა +26.20ნიშნულზე

Ns studio
0179 ბაზალეთის ქუჩა 3
ქ. თბილისი, საქართველო.
Tel: 593 27 88 58
info@nsstudio.ge

პროექტი

მრავალბინიანი საცხოვრებელი
სახლი დიღომში, აღმაშენებლის
ხეივანი, მე-14 კილომეტრზე

სტრუქტურა

Progresi LTD
ვაჟა-ფშაველას გამზირი 16
ქ. თბილისი, საქართველო.
Tel: (995 32) 237 10 09
progresi.ltd@gmail.com

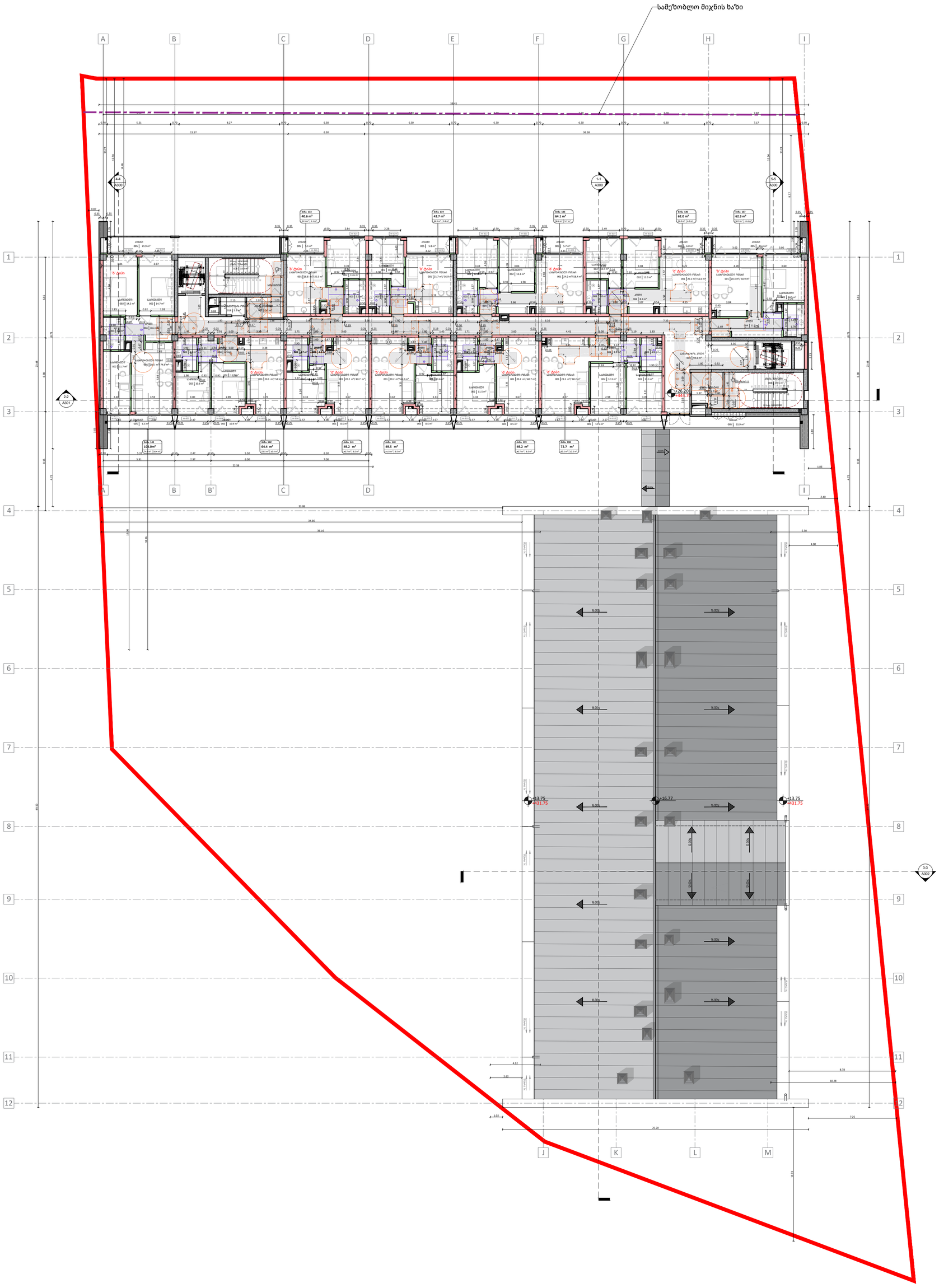

მე-9 სართულის ტექნიკურ-
ეკონომიკური მაჩვენებლები
.საერთო ფართობი (კვ.მ). * : 821.2
.საცხოვრებელი ფართობი (კვ.მ).:

548,4
.კომერციული ფართობი (კვ.მ).:-
.საზაფხულო ფართობი (კვ.მ).: -123,2
.კიბის უჯრედისა და სადარბაზოს
ფართობი (კვ.მ).: 146.3
.სასაწყობე ფართობი (კვ.მ).: -
.დამხმარე ფართობი (კვ.მ).:3,3
.ავტოსადგომის ფართობი (კვ.მ).: -

ყველა სართულის ტექნიკურ-ეკონომიკური
მაჩვენებლები
.საერთო ფართობი (კვ.მ). * : 15454,2
.საცხოვრებელი ფართობი (კვ.მ).:
8386.2 .კომერციული ფართობი (კვ.მ).:
298.5
.საზაფხულო ფართობი (კვ.მ).: 1821.6
.კიბის უჯრედისა და სადარბაზოს
ფართობი (კვ.მ).: 2274.4
.სასაწყობე ფართობი (კვ.მ).: 65.3
.დამხმარე ფართობი (კვ.მ).: 129.2
.ავტოსადგომის ფართობი (კვ.მ).: 2479

Mar.15.2024

Cad Dwg File: **Kutaisi Residential**

ლუკა ჩაგანავა

ნინო ჭანტურია

მარიამ ქარჩხაძე

დავით ბალავაძე

ვიკა სუკიასოვი

საბა იმედაძე

ნიკალა ღლონტი

Ns studio

A111 | მე-10 სართულის გეგმა

1:200 | გეგმები

A2

A111

სათაური

მე-10 სართულის გეგმა +29.35 ნიშნულზე

Ns studio
0179 ბაზალეთის ქუჩა 3
ქ. თბილისი, საქართველო.
Tel: 593 27 88 58
info@nsstudio.ge

პროექტი

მრავალბინიანი საცხოვრებელი
სახლი დიღომში, აღმაშენებლის
ხეივანი, მე-14 კილომეტრზე

სტრუქტურა

Progresi LTD
ვაჟა-ფშაველას გამზირი 16
ქ. თბილისი, საქართველო.
Tel: (995 32) 237 10 09
progresi.ltd@gmail.com

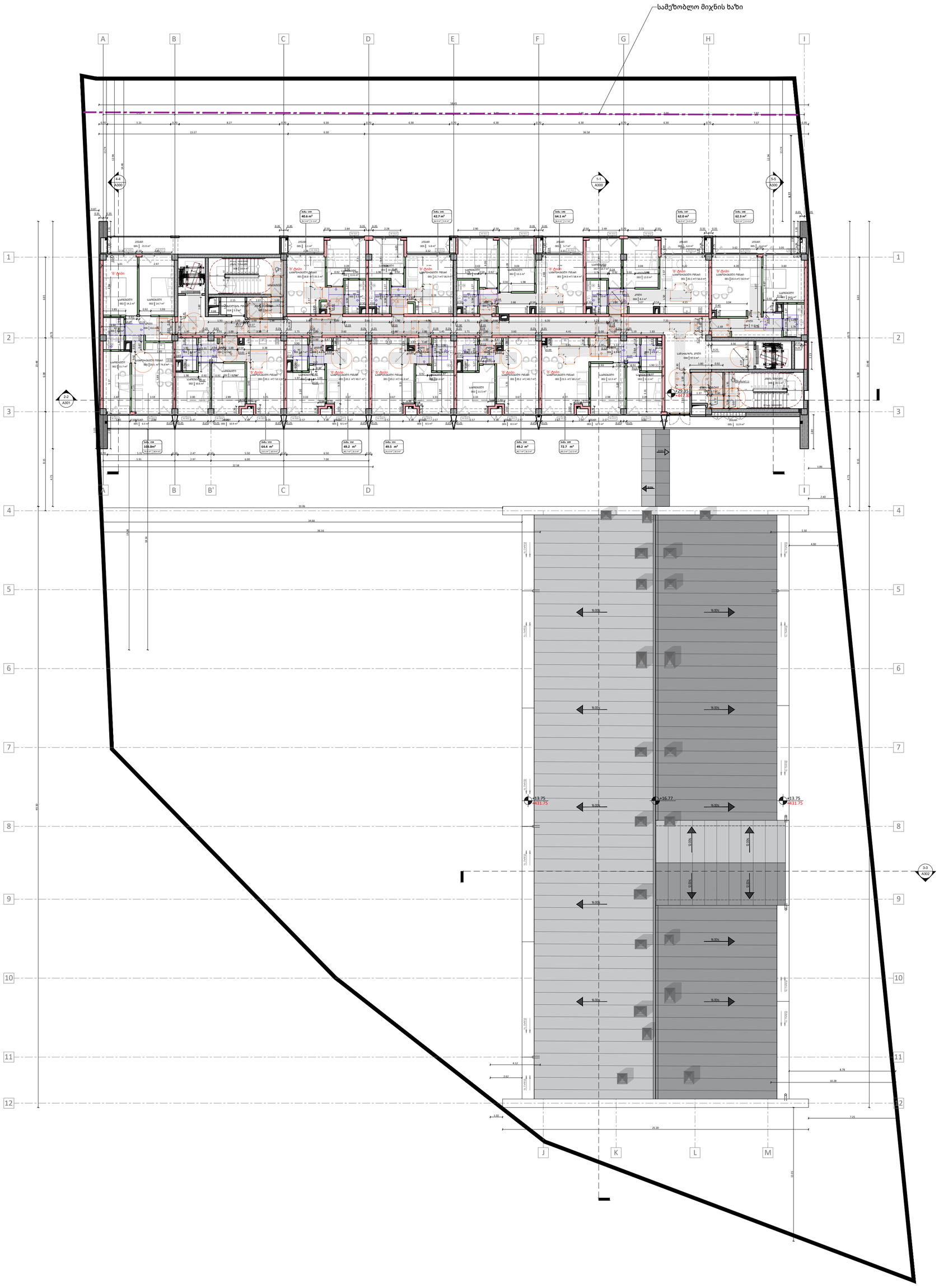

მე-10 სართულის ტექნიკურ-
ეკონომიკური მაჩვენებლები
.საერთო ფართობი (კვ.მ). * : 821.2
.საცხოვრებელი ფართობი (კვ.მ).:

548,4
.კომერციული ფართობი (კვ.მ).:-
.საზაფხულო ფართობი (კვ.მ).: -123,2
.კიბის უჯრედისა და სადარბაზოს
ფართობი (კვ.მ).: 146.3
.სასაწყობე ფართობი (კვ.მ).: -
.დამხმარე ფართობი (კვ.მ).:3,3
.ავტოსადგომის ფართობი (კვ.მ).: -

ყველა სართულის ტექნიკურ-ეკონომიკური
მაჩვენებლები
.საერთო ფართობი (კვ.მ). * : 15 454,2
.საცხოვრებელი ფართობი (კვ.მ).:
8386.2 .კომერციული ფართობი (კვ.მ).:
298.5
.საზაფხულო ფართობი (კვ.მ).: 1821.6
.კიბის უჯრედისა და სადარბაზოს
ფართობი (კვ.მ).: 2274.4
.სასაწყობე ფართობი (კვ.მ).: 65.3
.დამხმარე ფართობი (კვ.მ).: 129.2
.ავტოსადგომის ფართობი (კვ.მ).: 2479

Mar.15.2024

Cad Dwg File: **Kutaisi Residential**

ლუკა ჩაგანავა

ნინო ჭანტურია

მარიამ ქარჩხაძე

დავით ბალავაძე

ვიკა სუკიასოვი

საბა იმედაძე

ნიკალა ღლონტი

Ns studio

A112 | მე-11 სართულის გეგმა

1:200 | გეგმები



A2

A112

სათაური

მე-11 სართულის გეგმა +32.50 ნიშნულზე

Ns studio
0179 ბაზალეთის ქუჩა 3
ქ. თბილისი, საქართველო.
Tel: 593 27 88 58
info@nsstudio.ge

პროექტი

მრავალბინიანი საცხოვრებელი სახლი დიღომში, აღმაშენებლის ხეივანი, მე-14 კილომეტრზე

სტრუქტურა

Progresi LTD
ვაჟა-ფშაველას გამზირი 16
ქ. თბილისი, საქართველო.
Tel: (995 32) 237 10 09
progresi.ltd@gmail.com

მე-11 სართულის ტექნიკურ-ეკონომიკური მაჩვენებლები
.საერთო ფართობი (კვ.მ). * : 821.2
.საცხოვრებელი ფართობი (კვ.მ).:

548,4
.კომერციული ფართობი (კვ.მ).:-
.საზაფხულო ფართობი (კვ.მ).: -123,2
.კიბის უჯრედისა და სადარბაზოს ფართობი (კვ.მ).: 146.3
.სასაწყობე ფართობი (კვ.მ).: -
.დამხმარე ფართობი (კვ.მ).:3,3
.ავტოსადგომის ფართობი (კვ.მ).: -

ყველა სართულის ტექნიკურ-ეკონომიკური მაჩვენებლები
.საერთო ფართობი (კვ.მ). * : 15 454,2
.საცხოვრებელი ფართობი (კვ.მ).:
8386.2 .კომერციული ფართობი (კვ.მ).:
298.5
.საზაფხულო ფართობი (კვ.მ).: 1821.6
.კიბის უჯრედისა და სადარბაზოს ფართობი (კვ.მ).: 2274,4
.სასაწყობე ფართობი (კვ.მ).: 65.3
.დამხმარე ფართობი (კვ.მ).: 129.2
.ავტოსადგომის ფართობი (კვ.მ).: 2479

Mar.15.2024

Cad Dwg File: **Kutaisi Residential**

ლუკა ჩაგანავა

ნინო ჭანტურია

მარიამ ქარჩხაძე

დავით ბალავაძე

ვიკა სუკიასოვი

საბა იმედაძე

ნიკალა ღლონტი

Ns studio

A113 | სახურავის გეგმა

1:200 | გეგმები



A2

A113

სათაური

სახურავის გეგმა +35.65 ნიშნულზე

Ns studio
0179 ბაზალეთის ქუჩა 3
ქ. თბილისი, საქართველო.
Tel: 593 27 88 58
info@nsstudio.ge

პროექტი

მრავალბინიანი საცხოვრებელი
სახლი დიღომში, აღმაშენებლის
ხეივანი, მე-14 კილომეტრზე

სტრუქტურა

Progresi LTD
ვაჟა-ფშაველას გამზირი 16
ქ. თბილისი, საქართველო.
Tel: (995 32) 237 10 09
progresi.ltd@gmail.com

ახურავის სართულის ტექნიკურ-
ეკონომიკური მაჩვენებლები
.საერთო ფართობი (კვ.მ). * : 18,4
.საცხოვრებელი ფართობი (კვ.მ).:

.კომერციული ფართობი (კვ.მ).:-
.საზაფხულო ფართობი (კვ.მ).:
.კიბის უჯრედისა და სადარბაზოს
ფართობი (კვ.მ).: 18,4
.სასაწყობე ფართობი (კვ.მ).: -
.დამხმარე ფართობი (კვ.მ).:
.ავტოსადგომის ფართობი (კვ.მ).: -

ყველა სართულის ტექნიკურ-ეკონომიკური
მაჩვენებლები
.საერთო ფართობი (კვ.მ). * : 15 454,2
.საცხოვრებელი ფართობი (კვ.მ).:
8386.2
.კომერციული ფართობი (კვ.მ).: 298.5
.საზაფხულო ფართობი (კვ.მ).: 1821.6
.კიბის უჯრედისა და სადარბაზოს
ფართობი (კვ.მ).: 2274,4
.სასაწყობე ფართობი (კვ.მ).: 65.3
.დამხმარე ფართობი (კვ.მ).: 129.2
.ავტოსადგომის ფართობი (კვ.მ).: 2479

Mar.15.2024

Cad Dwg File: **Kutaisi Residential**

ლუკა ჩაგანავა

ნინო ჭანტურია

მარიამ ქარჩხაძე

დავით ბალავაძე

ვიკა სუკიასოვი

საბა იმედაძე

ნიკალა ღლონტი

Ns studio