№ 0623-0809396 D 23.06.2023

ბატონ საბა მაღლაკელიძეს
ელ-ფოსტა: sabamagla@gmail.com
ტელეფონი: 579 88 36 01

ბატონო საბა,

შპს ,,ჯორჯიან უოთერ ენდ ფაუერმა“ (შემდგომში „კომპანია“) განიხილა თქვენი განცხადება („კომპანიაში“რეგისტრაციის #IN23-0807733, თარიღი 20/06/2023წ.), რომლითაც მოთხოვნილია სესილია თაყაიშვილის ქ. N38-ში ს/კ 01.19.39.002.112 მრავალბინიანი შენობის მშენებლობის საპროექტო დოკუმენტაციის შეთანხმება.

გაცნობებთ, რომ ზემოაღნიშნულ გაედინება „კომპანიის“ ბალანსზე რიცხული წყალსადენის D=250 ქსელი, რომლის ზუსტი მდებარეობის დასადგენად საჭიროა ადგილზე შურფირება, რაც შესაძლებელია განხორციელდეს დაინტერესებული მხარის მოთხოვნის შემთხვევაში, მისივე ხარჯებით, თუმცა ,,კომპანიის“ ზედამხედველობით.

გასათვალისწინებელია, რომ წყალსადენ-წყალარინების ქსელებთან დაკავშირებით მოქმედებს კანონმდებლობით დადგენილი რეგულაციები, რომელთა შესრულებაც სავალდებულოა ყველა ფიზიკური და იურიდიული პირისთვის.

საქართველოს შრომის, ჯანმრთელობისა და სოციალური დაცვის მინისტრის 2001 წლის 16 აგვისტოს N297/ნ ბრძანებით დამტკიცებული „გარემოს ხარისხობრივი მდგომარეობის ნორმების“ დანართი 5-ის („წყალმომარაგების წყაროებისა და სასმელ-სამეურნეო დანიშნულების წყალსადენების სანიტარული დაცვის ზონები. სანიტარული წესები და ნორმები. სანწდან 2.1.4.000 – 00“), სამშენებლო ნორმების და წესების (სანდაწ 2.04.02-84) და აგრეთვე, „კომპანიის“ ტექნიკური საბჭოს 2017 წლის 11 აგვისტოს გადაწყვეტილების (ოქმი N8) და ტექნიკური საბჭოს 2017 წლის 4 ოქტომბრის გადაწყვეტილების (ოქმი N12) თანახმად, წყალსადენ-წყალარინების მილებთან მიმართებაში დადგენილია სანიტარული უსაფრთხოების ზოლი, რომლის არეალი აითვლება წყალსადენ-წყალარინების ქსელებიდან ორივე მხარეს: თუ მშრალი გრუნტია - არანაკლებ 10 მ-ისა, როცა წყალსადენ-წყალარინების ქსელების დიამეტრი 1000 მმ-მდეა და არანაკლებ 20 მ-ისა, როცა წყალსადენ-წყალარინების ქსელების დიამეტრი 1000 მმ-ზე მეტია, ხოლო გრუნტის წყლების არსებობისას, არანაკლებ 50 მ-ისა, მილის დიამეტრის მიუხედავად. ზემოაღნიშნული ნორმების საფუძველზე, სანიტარული დაცვის ზოლებში იკრძალება ნაგავსაყრელების, საასენიზაციო მინდვრების, სასაფლაოების, ცხოველთა სამარხების, ავტოგასამართი (ბენზინგასამართი) სადგურების

მოწყობა და ფუნქციონირება. სანიტარული დაცვის ზოლებში, აგრეთვე, იკრძალება ნებისმიერი იმ სამრეწველო და სასოფლო-სამეურნეო საწარმოს მოწყობა და ფუნქციონირება, რომელმაც შესაძლებელია გააუარესოს ნიადაგისა და გრუნტის წყლების სანიტარული მდგომარეობა.

რაც შეეხება სამშენებლო ნორმებით და წესებით (სნდაწ II-89-80; სნდაწ 2.07.01-89) დადგენილ რეგულაციებს, მანძილი (დაშორება) ჰორიზონტალურად ქსელებიდან ნებისმიერ შენობა-ნაგებობებამდე უნდა იყოს: წყალსადენის და წნევიანი წყალარინების შემთხვევაში - არანაკლებ 5 მეტრი, ხოლო თვითდენითი წყალარინების შემთხვევაში - არანაკლებ 3 მეტრი. შესაბამისად, მოცემულ არეალში, წყალსადენის ქსელიდან 5 მეტრამდე მანძილზე, ხოლო წყალარინების ქსელების შემთხვევაში, 3 მეტრ მანძილზე ნებისმიერი მშენებლობა დაუშვებელია.

აღნიშნული წყალსადენ-წყალარინების ქსელების გარშემო ტერიტორია ითვლება გაზრდილი რისკის ზონად, ამიტომ ,,კომპანიას" აუცილებლად მიაჩნია წყალამრიდი ჯებირისა და სადრენაჟე არხის მოწყობა შენობა-ნაგებობებისათვის, რათა ქსელების დაზიანების შემთხვევაში თავიდან იქნას აცილებული შესაძლო ზარალის რისკი.

ამავე გარემოების გათვალისწინებით „კომპანია" გამორიცხავს მილსადენების ზონაში მრავალწლიანი ნარგავების დარგვას, ავტოსადგომების, სკვერების, ბავშვთა გასართობი მოედნების და კიდევ სხვა აქტიური საზოგადოებრივი სივრცეების მოწყობას.

თუ ფიზიკური/იურიდიული პირების მიერ არ იქნება დაცული ზემოაღნიშნული სანიტარული და სამშენებლო ნორმებისა და წესების მოთხოვნები, ისინი სრულად აგებენ პასუხს ამგვარი მოთხოვნების დარღვევის შედეგად დამდგარ ზიანზე, ხოლო მიწისქვეშა ქსელებზე მომხდარი ავარიის/დაზიანების შემთხვევაში, მათთვის მიყენებულ ზარალზე (ზიანზე) „კომპანია" იხსნის ყოველგვარ პასუხისმგებლობას. ფიზიკური/იურიდიული პირების მიერ ზემოაღნიშნული სანიტარული და სამშენებლო ნორმებისა და წესების მოთხოვნების დარღვევის შემთხვევაში, „კომპანია" იტოვებს უფლებას, მიმართოს ქ. თბილისის მუნიციპალიტეტის მერიის მუნიციპალურ ინსპექციას მშენებლობის აკრძალვის / შეჩერების მოთხოვნით.

ამასთანავე, ,,კომპანია" გაცნობებთ, რომ თქვენ განცხადებაში მითითებულ მიწის ნაკვეთზე შესაძლებელია გადიოდეს, სხვა, მესამე პირთა კერძო საკუთრებაში/მფლობელობაში არსებული წყალსადენ-კანალიზაციის ქსელები, რომელთა შესახებ „კომპანია" ინფორმაციას არ ფლობს.

რაც შეეხება მშენებლობის ნებართვას, ქსელის ზუსტი მდებარეობის დადგენის შემდეგ, წარმოადგინეთ გენ. გეგმა შესათანხმებლად, სადაც განსაზღვრული იქნება დაშორება (მანძილი) აღნიშნული ქსელიდან მშენებარე ობიექტამდე.

პატივისცემით,

გიორგი სვანიშვილი
კომერციული დირექტორი

შემსრულებელი: ლ. გაგნიძე
კონტაქტი: 293 11 11 (21 02)

შპს "მაგთიკომი"
№ ED-23/06/29-011
29-06-2023 წ.

მაგთიკომი
MAGTICOM

ბატონ საბა მაღლაკელიძეს
(პ/ნ 01011083795)

ბატონო საბა

თქვენი 2023 წლის 20 ივნისის წერილის პასუხად გაცნობებთ, რომ წერილში მოცემულ ტერიტორიაზე (ქ. თბილისი, თაყაიშვილის ქ. 38, ს/კ 01.19.39.002.112) და მის მიმდებარედ გადის შპს „მაგთიკომის“ საკომუნიკაციო ინფრასტრუქტურა, რასთან დაკავშირებითაც გიგზავნით სიტუაციურ ნახაზს.

ჩამოთვლილი პირობების გათვალისწინების შემთხვევაში, შპს „მაგთიკომი“ არ არის წინააღმდეგი შეასრულოთ დაგეგმილი სამუშაოები.

- სამშენებლო სამუშაოების წარმოებისას მექანიზმებისა და ტექნიკური საშუალებების გამოყენება დასაშვებია შპს ,,მაგთიკომი''-ს საკუთრებაში არსებული კომუნიკაციიდან არანაკლებ 1 მეტრის დაშორებით.
- კომუნიკაციის 1 მეტრზე ნაკლები მანძილის შემთხვევაში, სამუშაოები შესრულდეს არამექანიზირებული მეთოდით, ხელით.

იმ შემთხვევაში თუ მიწის ნაკვეთზე ჩატარდება რაიმე სახის სამშენებლო სამუშაო რაც გამოიწვევს შპს „მაგთიკომის“ საკუთრებაში არსებული საკომუნიკაციო ინფრასტრუქტურის დაზიანებას, პასუხისმგებლობა და მისი აღდგენისათვის გაწეული ხარჯები სრულად დაეკისრება სამუშაოების შემკვეთს/შემსრულებელს.

ჩვენი კომუნიკაციის დაზიანების თავიდან აცილების მიზნით გთხოვთ, სამუშაოების დაწყების დრო გვაცნობოთ ხუთი სამუშაო დღით ადრე. ტ 577 208586: 599 172727.

დანართი: არსებული კომუნიკაციის სიტუაციური ნახაზი, ერთი ფურცელი.

შემსრულებელი: ლაშა ჭავჭანიძე. ტ 599 172727

პატივისცემით

მთავარი ადმინისტრაციული ოფიცერი

/ნოდარ ბაღათურია/

შპს „მაგთიკომი“ / Magticom LLC; საიდენტიფიკაციო კოდი / Identification Number 204876606
პოლიტკოვსკაიას ქ. N7, თბილისი 0186, საქართველო / 7 Politkovskaya St., Tbilisi 0186, Georgia
ტელ / Tel: (+995 32) 217 17 17; (+995 32) 217 17 77; ელ.ფოსტა / E-mail: office@magticom.ge
www.magticom.ge
Classification: MAGTICOM Confidential



შპს "მაგთიკომი"
ქ. თბილისი, ანა კალანდაძის ქ. №7
ტელ. 032 217 00 00 ან 110011

კომპიუტერული უზრუნველყოფა:
ბიორგი ზაქაშვილი

თარიღი: 6/26/2023

====== მაგთიკომის მიწისქვეშა კომუნიკაცია

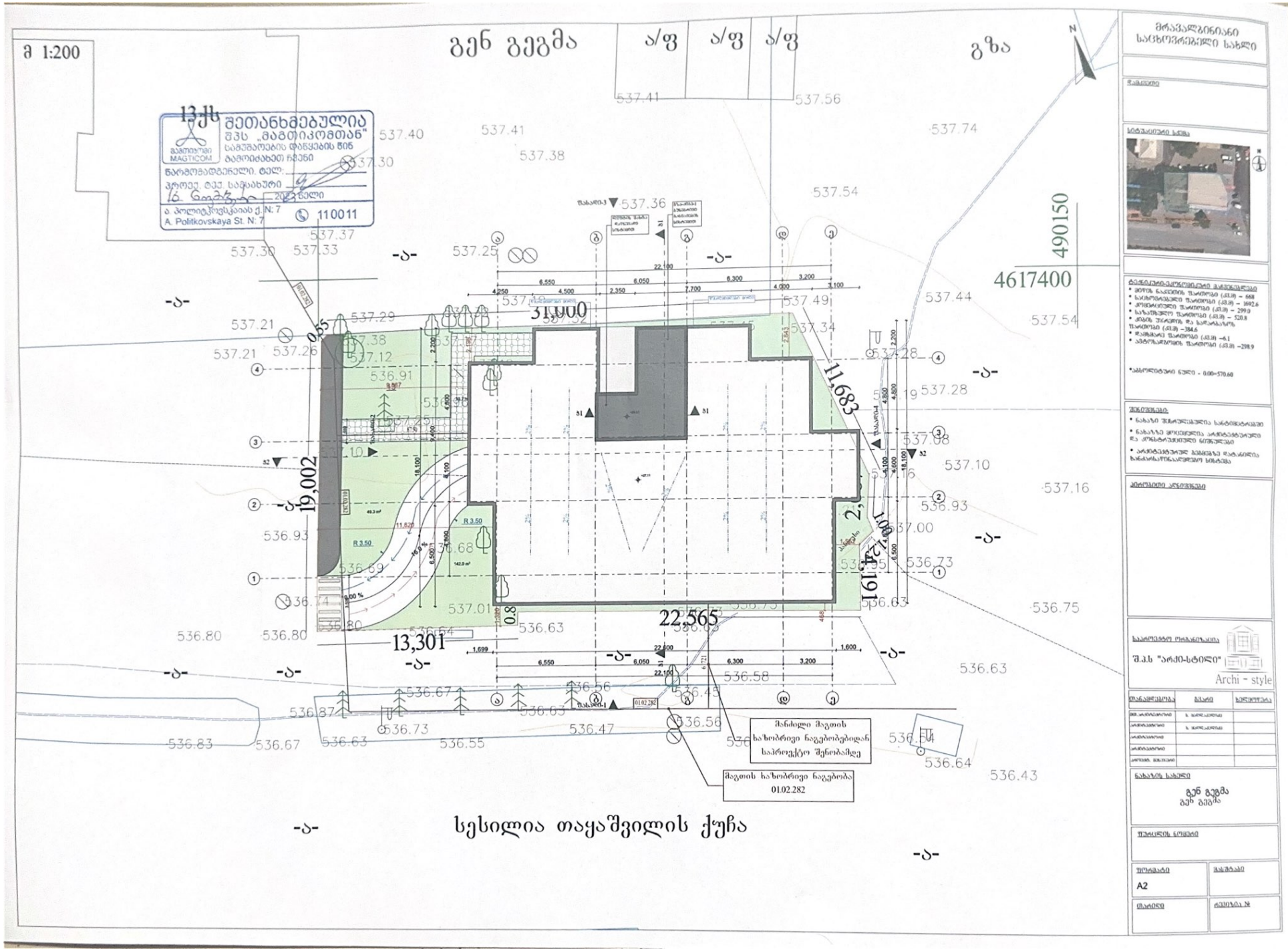
მ 1:200
გენ გეგმა
ა/ფ
ა/ფ
ა/ფ
გზა
13ქს
შეთანხმებულია
შპს „მაგთიკომთან"
სამშენებლოების დანყების წინ
მაგთიძახველ ჩვენი
მარშრუტიზებელი. ტელ:
პროექ. ტექ. საშუახური
16. ნოემბერი 2023 წელი
ა. პოლიტკოვსკაიას ქ. N: 7
A. Politkovskaya St. N: 7
110011
31,000
11,683
19,002
2,
22,565
13,301
0.55
0.8
490150
4617400
მანძილი მაგთის ხახობრივი ნაგებობებიდან საპროექტო შენობამდე
მაგთის ხახობრივი ნაგებობა 01.02.282
სესილია თაყაშვილის ქუჩა
მრავალბინიანი საცხოვრებელი სახლი
ტერიტორიის სიტუაციური სქემა
ტექნიკურ-ეკონომიკური მაჩვენებლები
• მიწის ნაკვეთის ფართობი (მ2) – 668
• საერთო ფართობი (მ2) – 1892.6
• ძირითადი ფართობი (მ2) – 299.9
• საერთო ფართობი (მ2) – 520.8
• ტერას ფარდობა ზ/ა საერთო ფართობი (მ2) – 384.6
• ზომების ფართობი (მ2) –6.1
• ავტოსადგომების ფართობი (მ2) –298.9
*ასოლუტური ნული - 0.00=570.60
შენიშვნები:
• ნახაზი შესრულებულია სანტიმეტრებში
• ნახაზზე მოცემულია არქიტექტურული და კონსტრუქციული ნიშნულები
• არქიტექტურულ გეგმაზე დატანილია ბინათსაროსკაციო სისტემა
ტერიტორიის აღნიშვნები
პროექტის ორგანიზაცია
შ.პ.ს "არქი-სტილი"
Archi - style
თანამდებობა	გვარი	ხელმოწერა
მთ. არქიტექტორი	ს. ფირცხალავა	
არქიტექტორი	ს. ფირცხალავა	
არქიტექტორი		
არქიტექტორი		
არქიტექტორი		
ნახაზის სახელი
გენ გეგმა
ფურცლის ნომერი
ფორმატი
A2
მასშტაბი
თარიღი
ცვლილება №

ქალაქ თბილისის მუნიციპალიტეტის მერია

შპს თბილსერვის ჯგუფი

TBILISI MUNICIPALITY CITY HALL

TBILSERVICE GROUP LTD

ადრესატი: საბა მაღლაკელიძე
პირადი ნომერი: 01011083795
მისამართი: საქართველო, ქალაქი თბილისი, ვაზისუბნის დასახლება, კორპუსი 19, ბინა 1

წერილის ნომერი: **62-0123173166**
თარიღი: **22/06/2023**

შ.პ.ს "თბილსერვის ჯგუფში" შემოსული თქვენი განცხადების პასუხად გაცნობებთ, რომ ქ.თბილისში რიცხულ მიწის ნაკვეთს (ს/კ:01.19.39.002.112) კვეთს გარე განათების მოქმედი საჰაერო ელ.გადამცემი ხაზი. აქედან გამომდინარე შ.პ.ს."თბილსერვის ჯგუფი" წინააღმდეგი არ არის აწარმოოთ დაგეგმილი სამშენებლო სამუშაოები, თუ უზრუნველყოფილი იქნება თვითმართველი ერთეულის საკუთრებაში არსებული გარე განათების ქსელის შეუფერხებელი ფუნქციონირება და დაცული იქნება დაცვის ზონები შენობა/ნაგებობასა და ელ.სადენს შორის (დასაშვები მანძილი შენობა/ ნაგებობების, ხაზობრივ ნაგებობასთან მიმართებაში უნდა იყოს არანაკლებ 2 მეტრისა), ხოლო აუცილებლობის შემთხვევაში გარე განათების ქსელის გადაადგილება შეთანხმებული უნდა იყოს შ.პ.ს."თბილსერვის ჯგუფთან" და ქ.თბილისის მუნიციპალიტეტის მერიის ინფრასტრუქტურის განვითარების საქალაქო სამსახურთან.

გამოყენებულია კვალიფიციური ელექტრონული ხელმოწერა/ ელექტრონული შტამპი

ზურაბ ბერიაშვილი

შპს "თბილსერვის ჯგუფი"-დირექტორის მოადგილე
(გარე განათების დარგში) (მოვალეობის შემსრულებელი)

ქალაქ თბილისის მუნიციპალიტეტის მერია
შპს თბილსერვის ჯგუფი
TBILISI MUNICIPALITY CITY HALL
TBILSERVICE GROUP LTD

წერილის ნომერი: **62-0123173166**
თარიღი: **22/06/2023**

ადრესატი: საბა მაღლაკელიძე
პირადი ნომერი: 01011083795
მისამართი: საქართველო, ქალაქი თბილისი, ვაზისუბნის დასახლება, კორპუსი 19, ბინა 1

შ.პ.ს “თბილსერვის ჯგუფში” შემოსული თქვენი განცხადების პასუხად გაცნობებთ, რომ ქ.თბილისში რიცხულ მიწის ნაკვეთს (ს/კ:01.19.39.002.112) კვეთს გარე განათების მოქმედი საჰაერო ელ.გადამცემი ხაზი. აქედან გამომდინარე შ.პ.ს.“თბილსერვის ჯგუფი” წინააღმდეგი არ არის აწარმოოთ დაგეგმილი სამშენებლო სამუშაოები, თუ უზრუნველყოფილი იქნება თვითმართველი ერთეულის საკუთრებაში არსებული გარე განათების ქსელის შეუფერხებელი ფუნქციონირება და დაცული იქნება დაცვის ზონები შენობა/ნაგებობასა და ელ.სადენს შორის (დასაშვები მანძილი შენობა/ ნაგებობების, ხაზობრივ ნაგებობასთან მიმართებაში უნდა იყოს არანაკლებ 2 მეტრისა), ხოლო აუცილებლობის შემთხვევაში გარე განათების ქსელის გადაადგილება შეთანხმებული უნდა იყოს შ.პ.ს."თბილსერვის ჯგუფთან" და ქ.თბილისის მუნიციპალიტეტის მერიის ინფრასტრუქტურის განვითარების საქალაქო სამსახურთან.

ზურაბ ბერიაშვილი

შპს "თბილსერვის ჯგუფი"-დირექტორის მოადგილე
(გარე განათების დარგში) (მოვალეობის შემსრულებელი)

გამოყენებულია კვალიფიციური
ელექტრონული ხელმოწერა/
ელექტრონული შტამპი

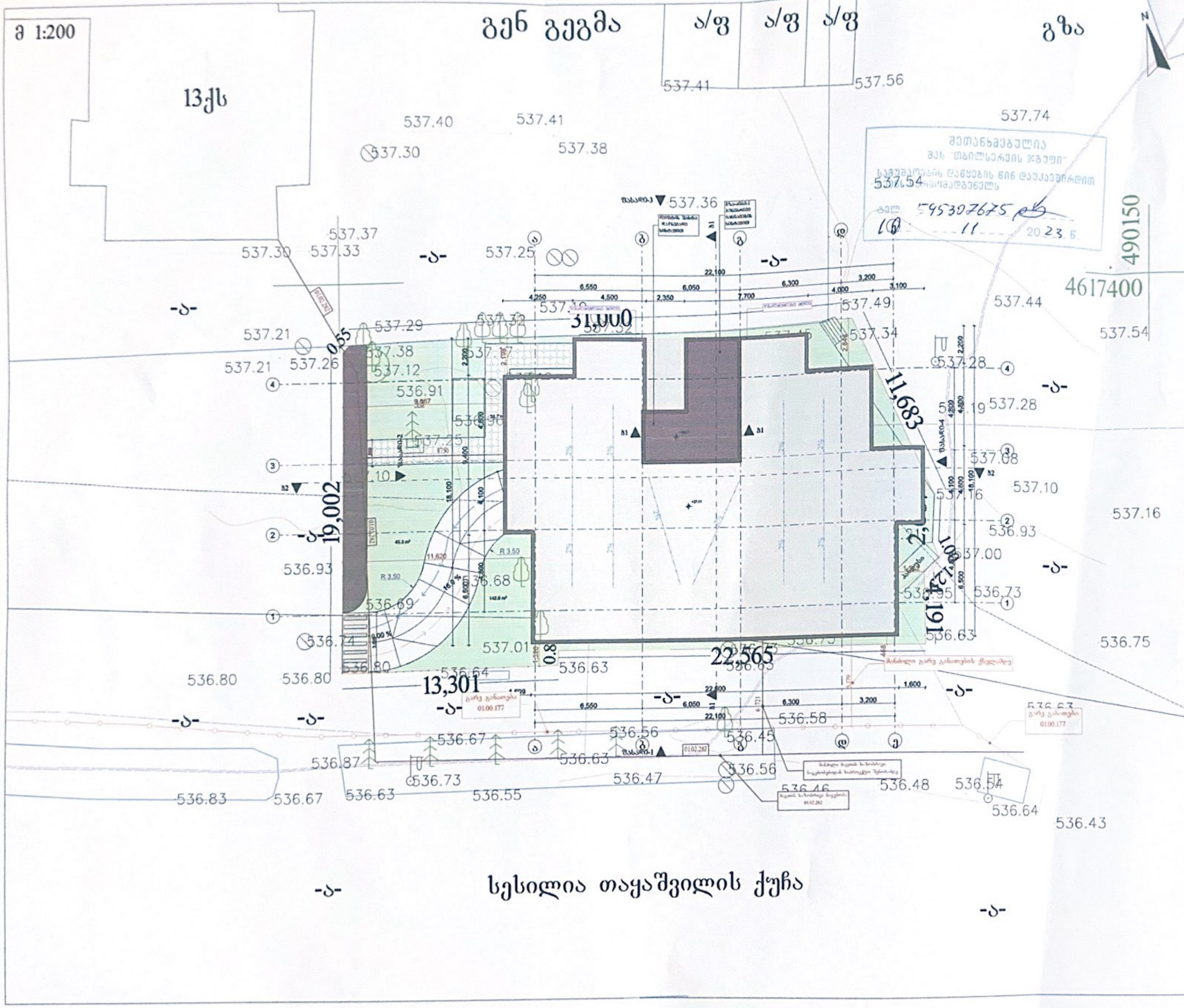

მრავალბინიანი საცხოვრებელი სახლი

დამკვეთი

სიტუაციური სქემა



ტექნიკურ-ეკონომიკური მაჩვენებლები

- მიწის ნაკვეთის ფართობი (კვ.მ) – 668
- საცხოვრებელი ფართობი (კვ.მ) – 1692.6
- კომერციული ფართობი (კვ.მ) – 299.0
- საზაფხულო ფართობი (კვ.მ) – 520.8
- კიბის უჯრედის და სადარბაზოს ფართობი (კვ.მ) – 384.6
- დამხმარე ფართობი (კვ.მ) – 6.1
- ავტოსადგომის ფართობი (კვ.მ) – 298.9

*აბსოლუტური ნული - 0.00=570.60

შენიშვნები:

- ნახაზი შესრულებულია სანტიმეტრებში
- ნახაზზე მოცემულია არქიტექტურული და კონსტრუქციული ნიშნულები
- არქიტექტურულ გეგმაზე დატანილია ხანძარსაწინააღმდეგო სისტემა

პირობითი აღნიშვნები

საპროექტო ორგანიზაცია

შ.პ.ს "არქი-სტილი"

Archi - style

თანამდებობა	გვარი	ხელმოწერა
მთ.არქიტექტორი	[illegible]	
არქიტექტორი	[illegible]	
[illegible]		
[illegible]		
[illegible]		

ნახაზის სახელი

გენ გეგმა

ფურცლის ნომერი

ფორმატი	მასშტაბი
A2	
თარიღი	რევიზია №

გაცემის თარიღი

11.12.2023

განხილვის საგანი :	ქონების გამოყენებაზე აქტის გამოცემა
დაინტერესებული პირი :	საბა მაღლაკელიძე 01011083795
წარმოების საფუძველი :	განცხადება №: QN11001424
გასაჩივრების წესი :	ამ ბრძანების გასაჩივრება შესაძლებელია დაინტერესებული პირის მიერ, საქართველოს კანონმდებლობით დადგენილი წესით, მისი გაცნობიდან 1 (ერთი) თვის ვადაში, ქალაქ თბილისის მუნიციპალიტეტის მერთან (მისამართი: ქ. თბილისი, შარტავას ქ. №7)
აქტის მოქმედების ვადა :	აქტი ძალაშია გამოქვეყნებისთანავე

სააგენტოს გადაწყვეტილება № QN11001424

დაკმაყოფილდეს განმცხადებლის წერილობითი თხოვნა და მიეცეს თანხმობა ქ.თბილისის მუნიციპალიტეტის საკუთრებაში არსებული ხაზობრივი ნაგებობის (საკადასტრო კოდი: 01.00.177) გამოყენებაზე, მის საკუთრებაში არსებულ ტერიტორიაზე (ს/კ: #01.19.39.002.112) სამშენებლო პროექტის შეთანხმების მიზნით, ქ. თბილისის მუნიციპალიტეტის სსიპ - ქ. თბილისის მუნიციპალიტეტის არქიტექტურის სამსახურში წარსადგენად.

საფუძველი:

“ქალაქ თბილისის მუნიციპალიტეტის საჯარო სამართლის იურიდიული პირის – ქონების მართვის სააგენტოს მიერ გაწეული მომსახურებისა და დაჩქარებული მომსახურების საფასურის და ვადების განსაზღვრის შესახებ” ქალაქ თბილისის მუნიციპალიტეტის საკრებულოს 2014 წლის 22 დეკემბრის #19-74 დადგენილება; “ქალაქ თბილისის მუნიციპალიტეტის საჯარო სამართლის იურიდიული პირის – ქონების მართვის სააგენტოს წესდების (დებულების) დამტკიცების შესახებ” ქ. თბილისის მთავრობის 2014 წლის 22 დეკემბრის #19-73 დადგენილება; ,,ქალაქ თბილისის მუნიციპალიტეტის საჯარო სამართლის იურიდიული პირის – ქონების მართვის სააგენტოს დებულების დამტკიცების შესახებ” ქალაქ თბილისის მუნიციპალიტეტის საკრებულოს 2018 წლის 16 თებერვლის #13-42 დადგენილება

გამოყენებულია კვალიფიციური
ელექტრონული ხელმოწერა/
ელექტრონული შტამპი

თბილისი შარტავას ქუჩა #7
ტელ: (+995 32) 2 72 22 22 Email: infoauction@Tbilisi.gov.ge
www.auction.tbilisi.gov.ge
www.iauction.ge