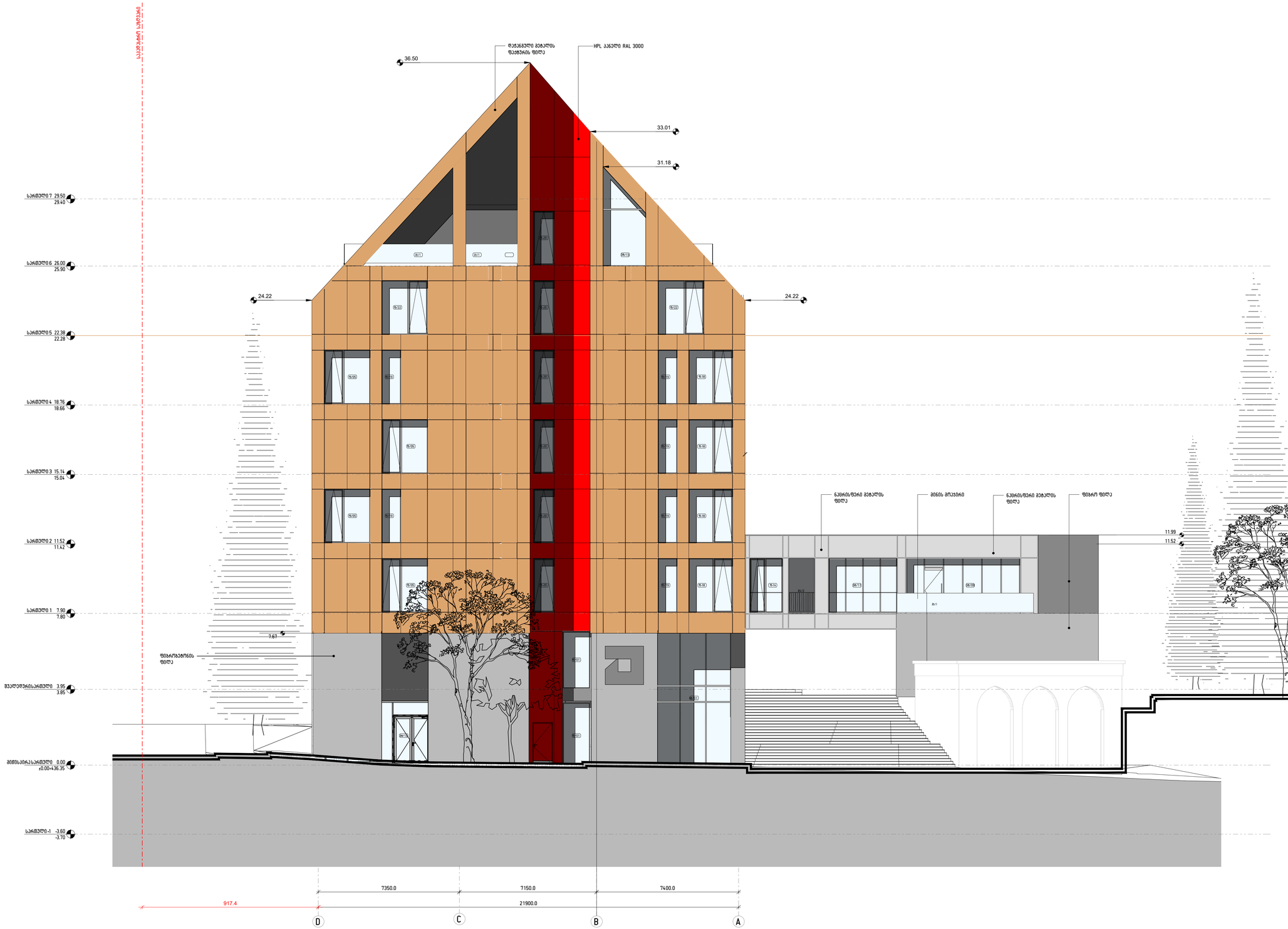

შეკვეთა:	--	ხარისხი:	პროექტის პრეზენტაცია
შეიქმნა:	Mar 25, 2024		
ფორმატი:	A1	მასშტაბი:	1:100

პროექტის ავტორი: შპს "ბეი ფეზ ჯგუფი"

პროექტის ავტორი: შპს "საქართველო მოდის"

პროექტის ხელმძღვანელი: მ. ქინქლაძე

პროექტის ხელმძღვანელი: მ. ქინქლაძე

პროექტის სახელწოდება: მ. მაღლაკელიძის, მ.ქინქლაძის და ნ. ონაშვილის ქუჩებს გამკვეთში ნაკ 01.17.01.050.029 საკადასტრო ნაკვეთზე.

ნახაზის დასახელება: ფასადი D-A ღერძებში

ნახაზის ავტორი: მასალის: 12

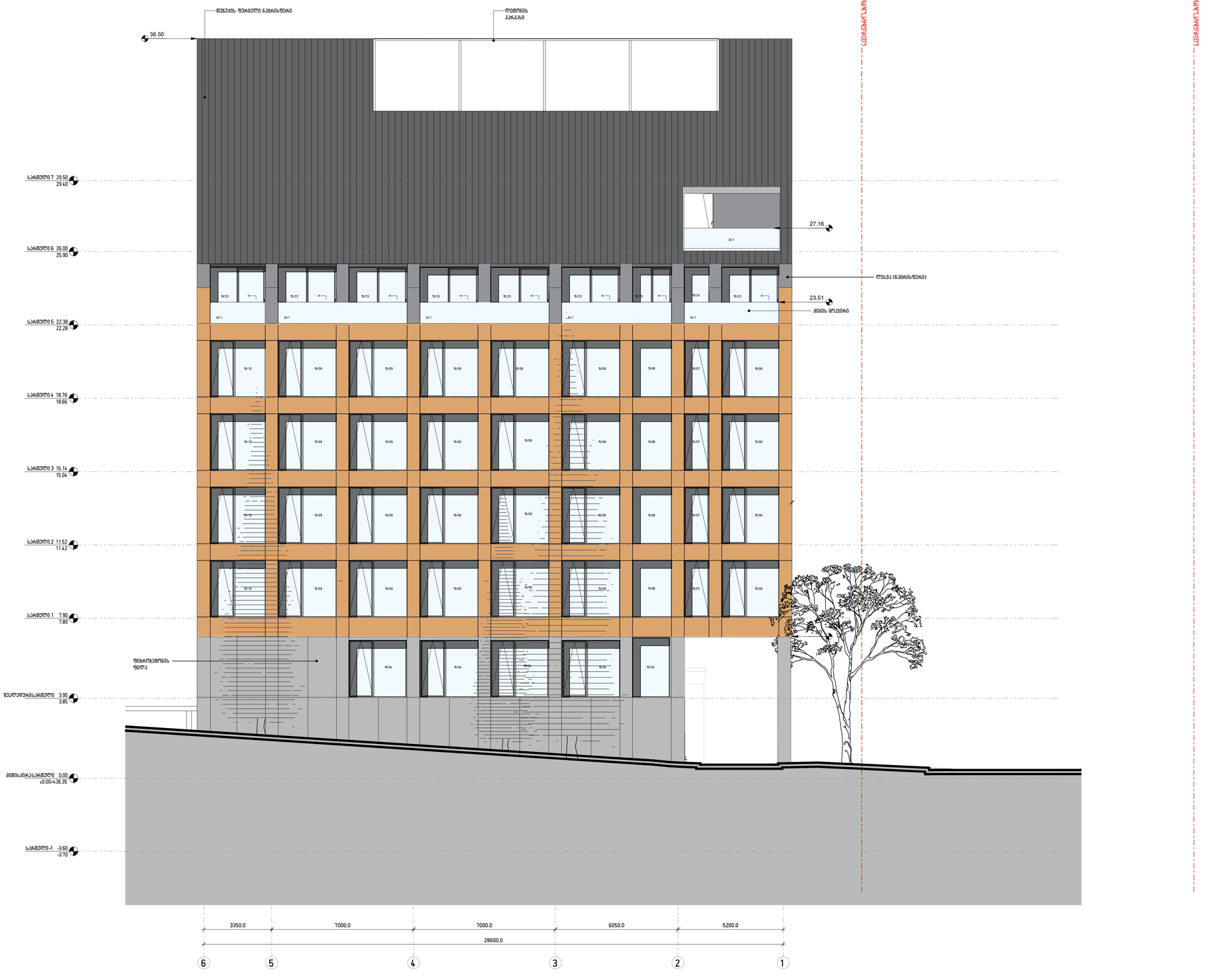

რევიზია:	--	სტადია:	პროექტის პრეზენტაციაზე
შეიქმნა:	Mar 25, 2024		
ფორმატი:	A1	მასშტაბი:	1:100
პროექტის ავტორი:	შპს "ბეე ფლაინი"		
პროექტირების ავტორი:	შპს "სანმეორ არქიტექტ"		
პასუხისმგებელი:	მ. ბერიძე		
პასუხისმგებელი:	ე. ქურციკიძე		

პროექტის სახელწოდება:	ქ. თბილისში, მუხიანში,ა/კ 6 ნაკვეთის ტერიტორიაზე მრავალბინიანი (1+7 01.17.01.050.029) საცხოვრებლო შენობა.
ნაგებობის ფასადებზე:	ფასადი 6-1 შენობისთვის
ნახაზის კოდი:	ნახაზის ნომერი: 13

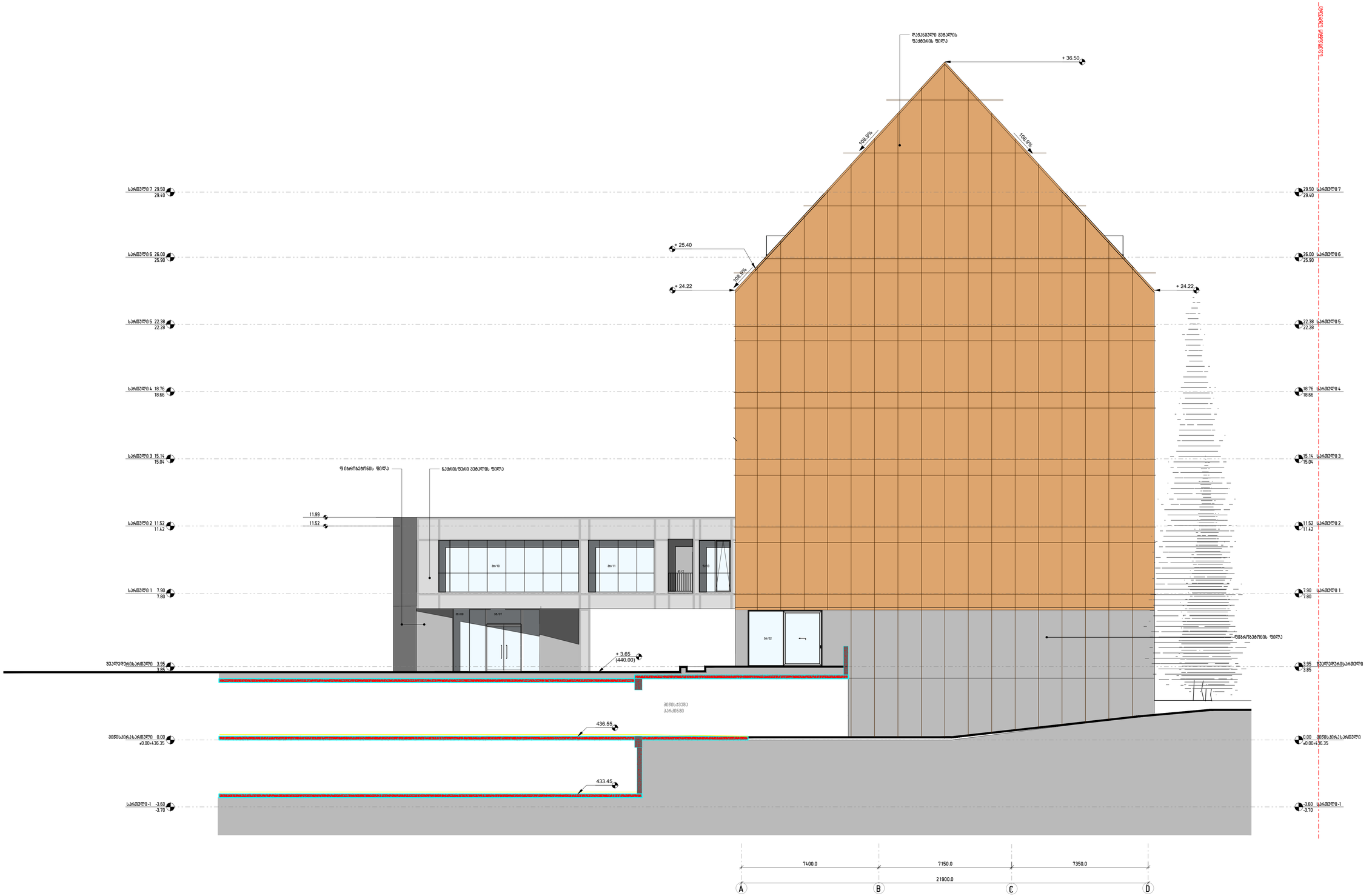

ფაკვეთა:	--	სტადია:	პროექტის პროექტირება
თარიღი:	Mar 25, 2024		
ფორმატი:	A1	მასშტაბი:	1:100

პროექტის ავტორი:	მას "ბაკ ფიბაინი"
პროექტირების ავტორი:	მას "საკტაფრ მოეფანი"
პროექტირების:	მ. პირთაკი
პროექტირების:	მ. ეფანესავი

პროექტის სახელწოდება:	ქ. თბილისში, ჩერჩვიანა და ნ. ირბახის ქუჩების გაფაკვეთაზა (ს/ე 01.17.01.050.029) საკტაფრ მეტრბა.
ნახაზის დასახელება:	ფასადი A-D ფერადები
ნახაზის კოდი:	მეერდი: 14

საპროექტო საზღვარი

საპროექტო საზღვარი

დაბრმავებული მებრძოლის დაბრმავების ფილა

მინების წარმკვეთი

ღიობების პარამეტრი

36.50

33.01

25.40

23.51

22.38

18.76

15.14

11.52

11.99

7.90

7.80

3.95

3.85

0.00

±0.00=436.35

-3.60

-3.70

440.00

436.55

სართული 7 29.50
29.40

სართული 6 26.00
25.90

სართული 5 22.38
22.28

სართული 4 18.76
18.66

სართული 3 15.14
15.04

სართული 2 11.52
11.42

სართული 1 7.90
7.80

მყარი ფილა

შესასვლელის სართული 3.95
3.85

±0.00=436.35

სართული -1 -3.60
-3.70

მინის ამოკვეთი

შენობის პარკინგის სართული

შენობის პარკინგის სართული

29.50 სართული 7
29.40

26.00 სართული 6
25.90

22.38 სართული 5
22.28

18.76 სართული 4
18.66

15.14 სართული 3
15.04

11.52 სართული 2
11.42

7.90 სართული 1
7.80

3.95 შესასვლელის სართული
3.85

0.00 შენობის პარკინგის სართული
±0.00=436.35

-3.60 სართული -1
-3.70

5200.0 | 6050.0 | 7000.0 | 7000.0 | 3350.0

387.5

28600.0

1 2 3 4 5 6

ფაზა	--	ფორმატი	პროექტის პროპორციებით
შეიქმნა	Mar 25, 2024		
ფურცელი	A1	მასშტაბი	1:100

პროექტის ავტორი: შპს "გეი ფეს ჯიეი"

პროექტის ავტორი: შპს "სანმარკ ჰოუზი"

ავტორისტორი: ზ. ქინქლაძე

ავტორისტორი: ა. ქუსკუსი

ავტორის სამუშაოების: ა. მამიტიანი, მ.ჩარკვიანი რ. ნ. მაისური ქობულის მუნიციპალიტეტის (ს/კ 01.17.01.050.029) სანმარკ ჰოუზის

ნაგებობის დასახელება: შპს.ჯის 1-ის ფარკინგი

ნაგებობის ქუჩა: ნომერი: 15

CSI SpA
Sede Legale
20030 Senago - MI - I
Cascina Traversagna 21

Direzione, Uffici e Laboratori
20021 Bollate - MI - I
Viale Lombardia 20
Tel. +39 02 383301
Fax +39 02 3503940

www.csi-spa.com

Certificato numero / *Certificate number*	0497/CPR/4183

CERTIFICATO DI COSTANZA DELLE PRESTAZIONI
CERTIFICATE OF CONSTANCY OF PERFORMANCE

In conformità al Regolamento 305/2011/EU del Parlamento Europeo e del Consiglio del 9 marzo 2011 (Regolamento Prodotti per le Costruzioni o CPR), questo certificato si applica al prodotto da costruzione

In compliance with Regulation 305/2011/EU of the European Parliament and of the Council of 9 March 2011 (the Construction Products Regulation or CPR), this certificate applies to the construction product

Laminato HPL utilizzato come rivestimento esterno di pareti e soffitti con spessore ≥ 6 mm in tutta la gamma di colori e formati

HPL laminate used as wall and ceiling external finishes with thickness ≥ 6 mm for all colours and sizes

MEG F1

fabbricato da / *produced by*

ABET LAMINATI S.p.A.

Via Industria, 21 - 12042 BRA (CN) - ITALY

e fabbricato nello stabilimento di produzione / *and produced in the manufacturing plant*

Via Industria, 21 - 12042 BRA (CN) - ITALY

Questo certificato attesta che tutte le disposizione riguardanti la valutazione e la verifica della costanza della prestazione e le prestazioni descritte nell'allegato ZA della norma **EN 438-7:2005** nell'ambito del sistema 1 sono applicati e che il prodotto soddisfa tutti i requisiti prescritti di cui all'Allegato A.

*This certificate attests that all provisions concerning the assessment and verification of constancy of performance and the performances described in Annex ZA of the standard **EN 438-7:2005** under system 1 are applied and that the product fulfills all the prescribed requirements set out in the Annex A.*

Questo certificato è stato emesso per la prima volta il **19/05/2011** (vigente la direttiva 89/106/CEE) e ha validità sino a che i metodi di prova e/o i requisiti del controllo della produzione in fabbrica stabiliti nella norma armonizzata (di cui sopra), utilizzati per valutare la prestazione delle caratteristiche dichiarate, non cambino, e il prodotto e le condizioni di produzione nello stabilimento non subiscano modifiche significative.

*This certificate was first issued on **19/05/2011** (when Directive 89/106/CEE was in force) and will remain valid as long as the test methods and/or factory production control requirements included in the harmonised standard, used to assess the performance of the declared characteristics, do not change, and the product, and the manufacturing conditions in the plant are not modified.*

Bollate, 28/09/2016
Rev. 2

Ing. R. Gatti
Amm. Delegato/Managing Director

THIS CERTIFICATE REMAINS THE PROPERTY OF CSI SPA

CSI SpA
Sede Legale
20030 Senago - MI - I
Cascina Traversagna 21

Direzione, Uffici e Laboratori
20021 Bollate - MI - I
Viale Lombardia 20
Tel. +39 02 383301
Fax +39 02 3503940
www.csi-spa.com

Certificato numero / *Certificate number*	0497/CPR/4183

CERTIFICATO DI COSTANZA DELLE PRESTAZIONI
Allegato A
CERTIFICATE OF CONSTANCY OF PERFORMANCE - Annex A

Laminato HPL utilizzato come rivestimento esterno di pareti e soffitti con spessore ≥ 6 mm in tutta la gamma di colori e formati

HPL laminate used as wall and ceiling external finishes with thickness ≥ 6 mm for all colours and sizes

MEG F1

4.2.2	**Reazione al fuoco /** *Reaction to fire*:	Classe/ *Class* **B-s1, d0**
4.5	**Resistenza al fissaggio /** *Resistance to fixings*:	
	- spessore/ *thickness* 6 mm	2000 N
	- spessore/ *thickness* 8 mm	3000 N
	- spessore/ *thickness* ≥ 10 mm	4000 N
4.11.1	**Resistenza allo shock termico /** *Thermal shock resistance*:	passa/ *pass*
4.12.1	**Rilascio di formaldeide /** *Release of formaldehyde*:	E1
4.13.3	**Durabilità /** *Durability*:	passa/ *pass*

Condizioni di utilizzo/ Conditions of use:

- utilizzo esterno / *external use*;
- montaggio e fissaggio / *mounting and fixing*:
  - fissato su tutte le tipologie di telaio senza interposizione di strato isolante / *fixed on any type of frame without interposition of insulating layer*;
  - fissato su tutte le tipologie di telaio con interposizione di strato isolante standard, conforme a EN 438-7 Allegato B.2 / *fixed on any type of frame with interposition of standard insulating layer complying to EN 438-7 Annex B.2*;
  - giunti orizzontali e verticali / *horizontal and vertical junctions*.

I risultati di prova e le caratteristiche del prodotto sono contenuti nel seguente Rapporto di Ricerca/ *The test results and the product characteristics are included in the following Research Report*:
nn. 01/08 del/ *dated* 28/07/2008

Bollate, 28/09/2016
Rev. 2

Ing. R. Gatti
Amm. Delegato/Managing Director

THIS CERTIFICATE REMAINS THE PROPERTY OF CSI SPA