

ა. თბილელის ქ. 3/8-ის კულტურული მემკვიდრეობის უძრავი ძეგლის რეკონსტრუქციის
პროექტი და ქ. თბილისში, ა. თბილელის ქ. 3-ში მდებარე მიწის ნაკვეთზე,
ისტორიულ გარემოსთან ადაპტირებული თანამედროვე, სასტუმროს ფუნქციის შენობის

კორექტირებული პროექტი.

AA
ATELIER ARCHITECTS

2023

განმარტებითი ბარათი

საპროექტო სამუშაოების მეორე ეტაპზე პროექტის ძირითადი კონცეფცია, რომელიც გულისხმობდა საპროექტო ტერიტორიაზე ადრე არსებული შიდა ეზოს აღდგენას, ასევე მასზე გამჭოლი საფეხმავლო ქუჩის ფუნქციის დამატებას და კავშირის შექმნას გუდიაშვილის მოედნიდან აბო თბილელის ქუჩაზე უცვლელი დარჩა.
ასევე შენარჩუნდა და კიდევ უფრო დაიხვეწა პროექტის გეგმარებითი და ვიზუალური სტრუქტურა, რომელიც ითვალისწინებს ამ უბნის განაშენიანებისთვის დამახასიათებელ შენობათა მასშტაბს, სართულიანობას, მათ მხატვრულ ღირებულებებს. შენობა თავისი პარამეტრებით, კონფიგურაციით კიდევ უფრო თავსებადი გახდა არსებულ სამეზობლო შენობებთან. ითვალისწინებს არსებულ სიტუაციას, რაც გამოიხატება მომიჯნავე შენობებზე არსებული ღიობების გათვალისწინებაში.

რესტავრატორებთან ერთად დამუშავდა გუდიაშვილის მოედნის მხრიდან აბესაძის #3-8 ისტორიული შენობის აღდგენის პროექტი. გაკეთდა შენობის სრული საინჟინრო ნაწილი.
-3.20 ნიშნულზე (სარდაფის სართული) გადაგეგმარდა
და საზოგადოებრივი სივრცეები. +4.00 და +7.20 ნიშნულზე, სადაც განთავსებულია სასტუმროს ნომრები, რეკომენდაციების გათვალისწინებით გაიზარდა ფანჯრის ღიობები, ხოლო +10.40 ნიშნულზე (სახურავის სართულში) მოეწყო ძირითადი საინჟინრო სისტემები, რადგან, როგორც სასტუმროს, ასევე სამეზობლო ეზოებში, თავიდან იქნეს აცილებული ხმაური.
კონსტრუქციულად შენობა (გარდა აღსადგენი შენობისა, გუდიაშვილის მოედნის მხარეს) წარმოადგენს რკინაბეტონის შენობას (გადახურვის ფილის ჩათვლით), რომელიც შიდა ეზოსა და აბო თბილელის ქუჩის მხრიდან მოპირკეთდება აგურით.

კორექტირებით დაგეგმილი სამუშაოები:
მოგახსენებთ, რომ ძირითადი ცვლილებები გამოწვეულია არსებული ტერიტორიის სირთულიდან გამომდინარე.
შეიცვალა შენობის სარდაფის ნაწილი.
მთავარი ცვლილებები მოხდა 3,8,9,C,F
ღერძების გასწვრივ, საპროექტო ობიექტი მაქსიმალურად მოცილდა მომიჯნავე შენობებს, რამაც გამოიწვია კიბის უჯრედისა და ლიფტის კონფიგურაციის ცვლილება, რაც გავრცელდა ყველა სართულზე. სარდაფსა და ზედა სართულზე განთავსებულია სხვადასხვა კონფიგურაციის კიბეები.

პრ. არქიტექტორი: რ. ჩომახიძე

პრ. არქიტექტორი: ვ. კასრელიშვილი

შეამოწმა: ი. შარაბიძე

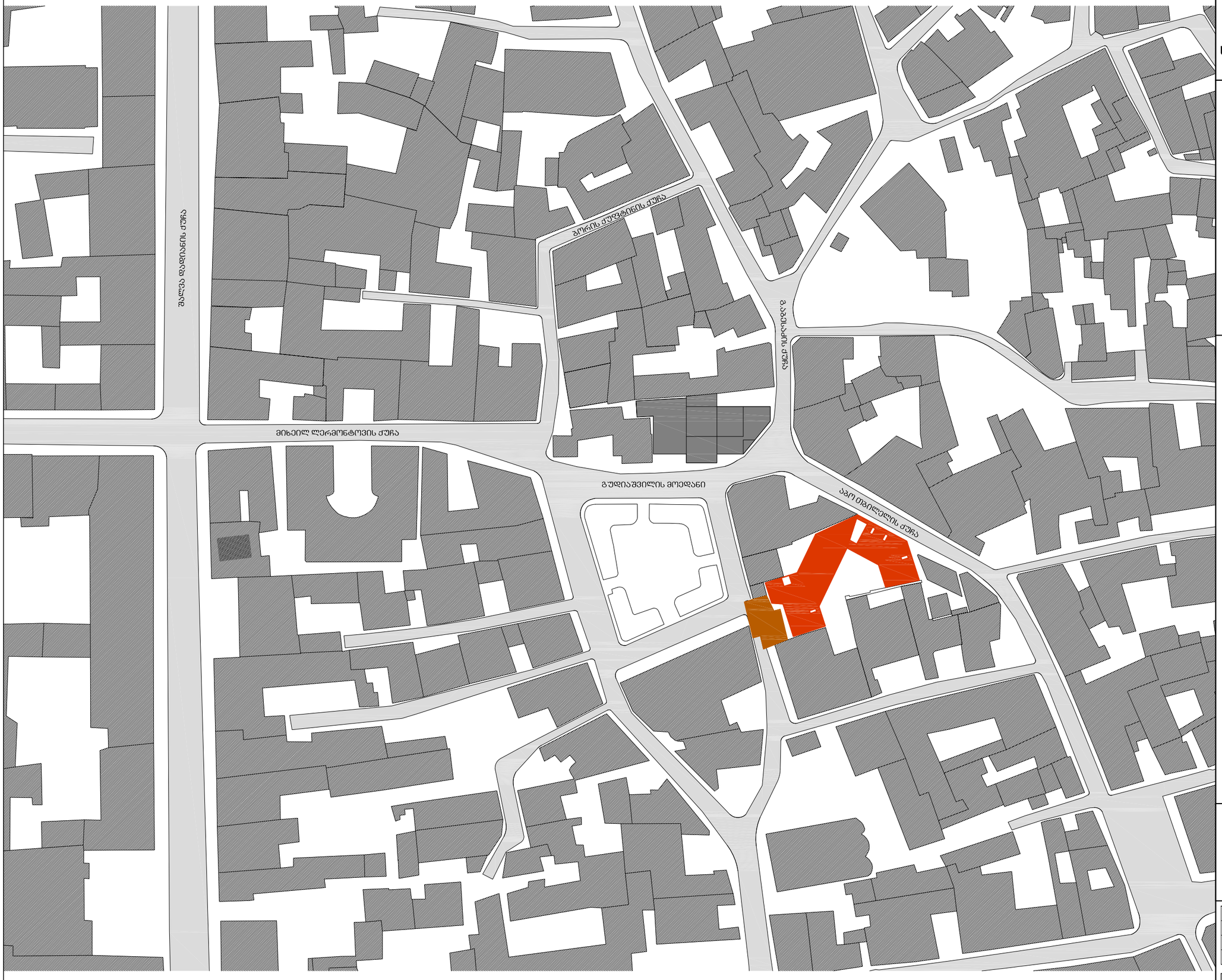

სასტუმრო გულიაშვილის მოედანზე

სიტუაციური გეგმა

მასშტაბი 1:1000

AA
ATELIER ARCHITECTS

თანამდებობა	სახ.გვარი	ხელმოწერა
პრ.არქ.	რ.ჩომახიძე	
პრ.არქ.	ვ.კასრელიშვილი	
შემოწმა	ი.შარაბიძე	

თარიღი		
25.08.2016	A101	A3



სასტუმრო გუდიაშვილის მოედანზე

სიტუაციური გეგმა

მასშტაბი 1-500

AA
ATELIER ARCHITECTS

თანამდებობა	სახ.გვარი	ხელმოწერა
პრ.არქ.	რ.ჩომახიძე	
პრ.არქ.	ვ.კასრელიშვილი	
შეამოწმა	ი.შარაბიძე	

თარიღი		
25.08.2016	A102	A3

სასტუმრო გუდიაშვილის მოედანზე

ტოპოგრაფიული გეგმა

მასშტაბი 1-500

პირობითი აღნიღვებები:

- ელ. ლამპიონი
- ელ. ტრანსფორმატორი
- ელ. გაყვანილობა საჰაერო
- ხეები
- ბუჩქები
- მინდვრის
- ქვის, ბეტონის კაფელი (ღობე)
- ლითონის ღობე
- ხის ღობე
- 66.55 / 63.25 საყრდენი კაფელი
- საყენტილაციო ფანჯარა
- მიწისქვეშა კომუნიკაციების ჭები
- ვენტილები წყლის
- ფლატე
- ქს ას შენობა
- მშენ. მშენებარე
- ფარდული

AA
ATELIER ARCHITECTS

თანამდებობა	სახ.გვარი	ხელმოწერა
პრ.არქ.	რ.ჩომახიძე	
პრ.არქ.	ვ.კასრელიშვილი	
შეამოწმა	ი.შარაბიძე	

თარიღი	A103	
25.08.2016		

ჟოლობის ვერტიკალური დგარი
ხვრელი კედელში, რიგელის ქვემოთ 400 მმ.

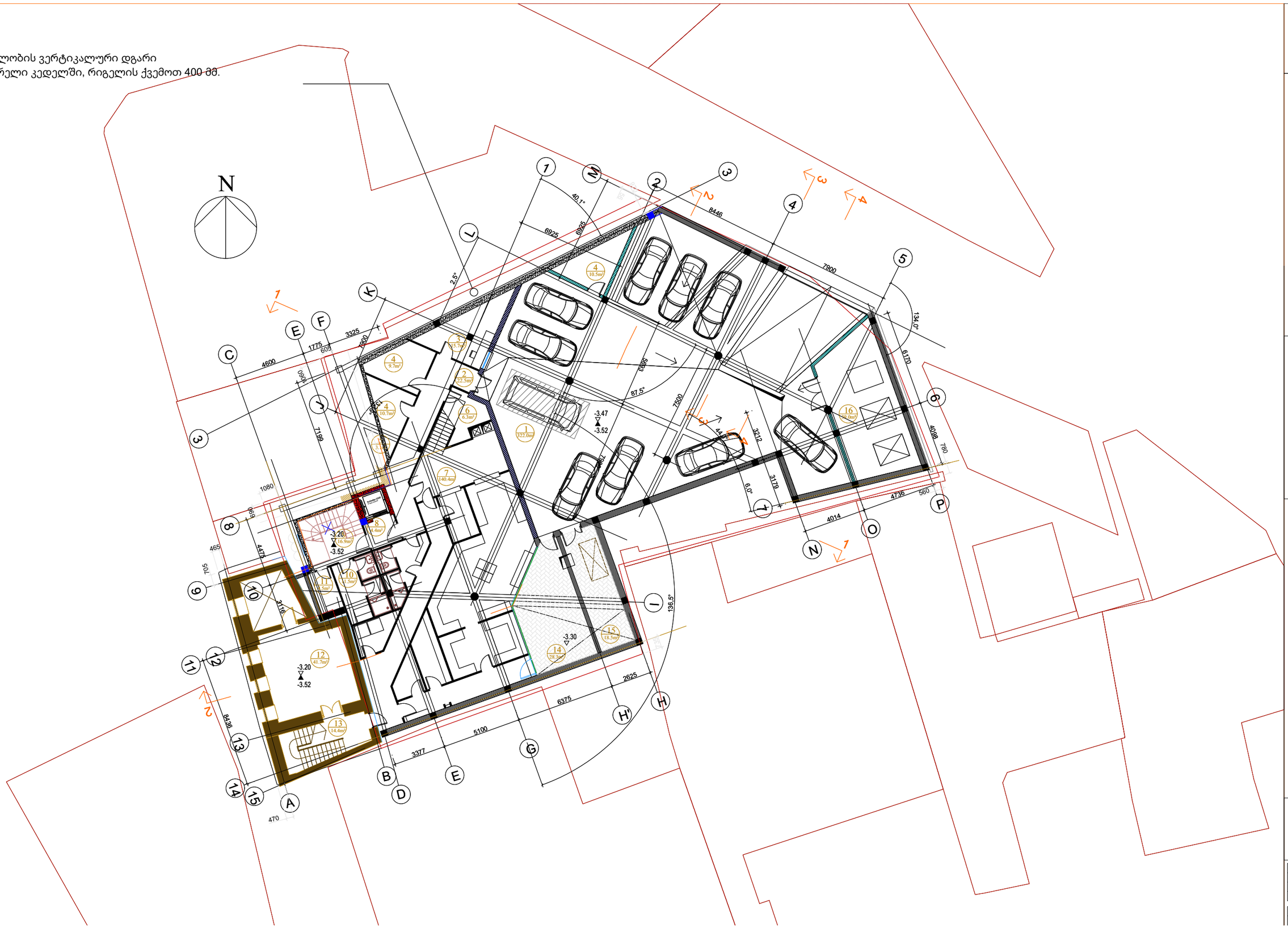

სასტუმრო გუდიაშვილის მოედანზე

არდაფის სართულის გეგმა

მასშტაბი 1-150

ექსპლიკაცია:

1. ავტოფარეხი - 322.0მ²
2. კორიდორი - 22.5მ²
3. დაცვის ოთახი - 15.7მ²
4. დამხმარე სათავსო - 30.9მ²
5. ტექნიკური ოთახი - 3.1მ²
6. დამლაგებლის ოთახი - 6.3მ²
7. სამზარეულო ჩონა - 140.4მ²
8. ლიფტის შრს. ბაძანი - 4.4მ²
9. ქიგის უჯრედი - 16.9მ²
10. პერსონალის ოთახი - 11.5მ²
11. ბარგის შესანახი ოთახი - 4.5მ²
12. ღვინის დარბაზი - 41.7 მ²
13. ქიგის უჯრედი - 14.4მ²
14. სამზარეულოს ეზო - 28.3მ²
15. საგენერატორო - 18.5მ²
16. წყლის რეზერვუარი/სატუმბო - 39.0მ²

შენიშვნა:
კორექტირებული ნაწილები გამოკვეთილია ლურჯად.

AA
ATELIER ARCHITECTS

თანამდებობა	სახ.გვარი	ხელმოწერა
პრ.არქ.	რ.ჩოქებაიძე	
პრ.არქ.	ვ.კასრელიშვილი	
შეამოწმა	ი.შარაბიძე	

თარიღი		
25.08.2016	A105	A3

Jolopis vertikaluri
dgari DA GAxsna kedelSi

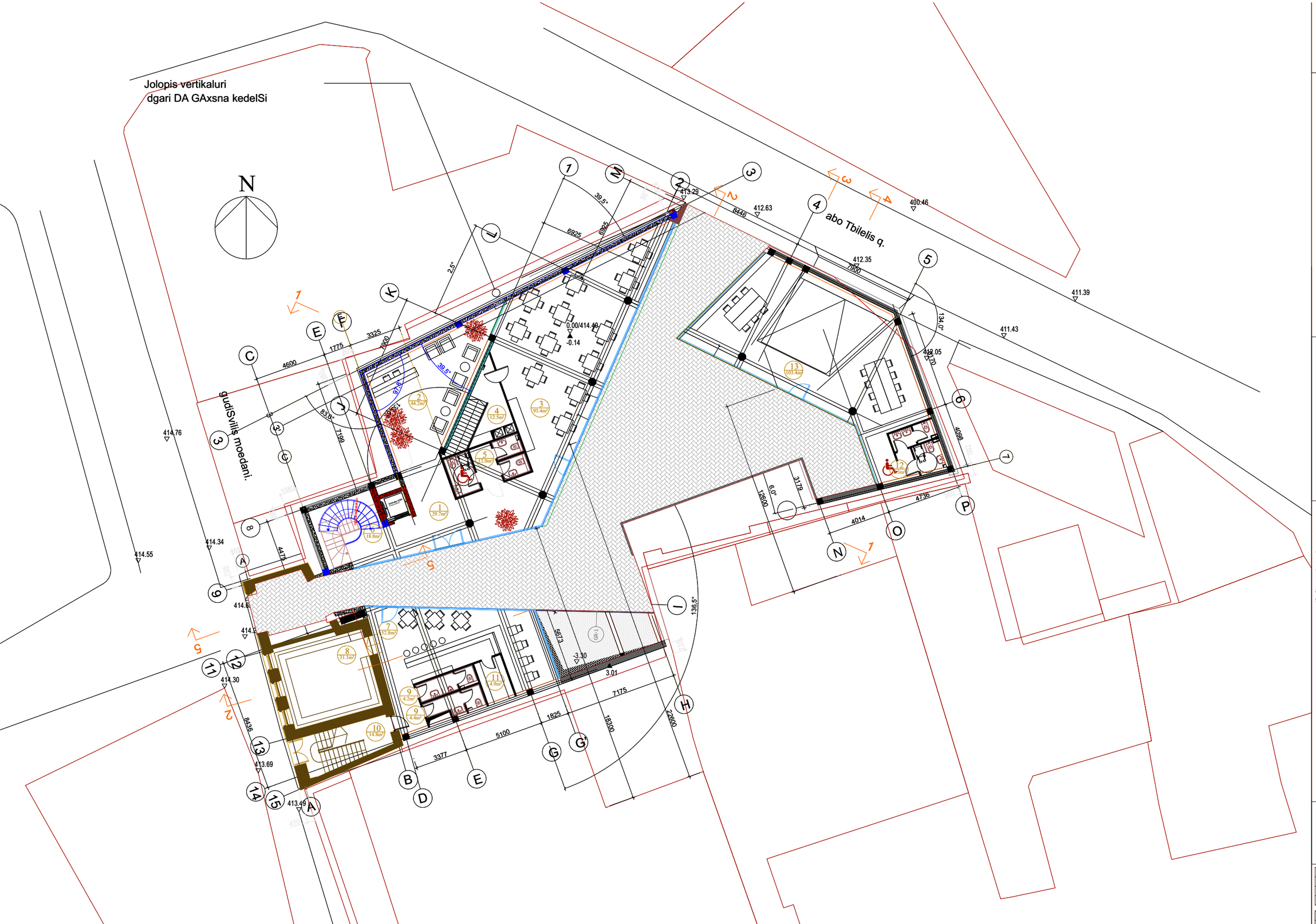

სასტუმრო გუდიაშვილის მოედანზე

პირველი სართულის გეგმა

მასშტაბი 1-150

1. სასმტუმროს ჰოლი- 29.7m2
2. რეცეფცია - 44.2m2
3. სასტ. რესტორანი - 93.4m2
4. სამზარეულო ზონა - 12.5m2
5. სველიწ ერტილები - 12.0m2
6. კიბის უჯრედი - 18.8m2
7. კაფე-ბარი - 52.8m2
8. აზიური დარბაზი - 31.1m2
9. სველი წერტილები -8.6m2
10. კიბის უჯრედი - 14.8m2
11. ბარის საწყობი- 4.9m2
12. სველი წერტილები - 8.3m2
13. საოფისე სივრცე - 103.4m2
14. შიდა ეზო - 318m2

შენიშვნა:
კორექტირებული
ნაწილები გამოკვეთილია
ლურჯად.

AA
ATELIER ARCHITECTS

თანამდებობა	სახ.გვარი	ხელმოწერა
პრ.არქ.	რ.ჩოგახიძე	
პრ.არქ.	ვ.კასრელიშვილი	
შემამოწმა	ი.შარაბიძე	

თარიღი		
25.08.2016	A105	A3

Jolopis vertikaluri
dgari

xvreli gadmovida am kuTxeSi

სასტუმრო გუდიაშვილის მოედანზე

მეორე სართულის გეგმა

ᲛᲐᲡᲨᲢᲐᲑᲘ 1-150

ექსპლიკაცია

1. მოსაცდელი - 54.0m2
2. კორიდორი- 57.7m2
3. ლუქსი- 63.6m2
4. ადმინისტრაცია - 25.0m2
5. სასტუმროს ნომრები -260.0m2
6. შშმპ სასტუმრო ნომერი- 25.3m2
7. სახანძრო კიბე - 3.6m2
8. დამხმარე სათავსო - 13.8m2
9. ტექნიკური ოთახი - 3.1m2
10. აივანი-17.5m2

შენიშვნა:
კორექტირებული
ნაწილები გამოკვეთილია
ლურჯად.

AA
ATELIER ARCHITECTS

თანამდებობა	სახ.გვარი	ხელმოწერა
პრ.არქ.	რ.ჩომახიძე	
პრ.არქ.	ვ.კასრელიშვილი	
შეამოწმა	ი.შარაბიძე	

თარიღი		
25.08.2016	A105	A3


N
1
2
3
4
5
6
7
1
2
3
4
1
2
3
4
5
6
7
8
9
10
11
12
13
14
15
A
B
D
D'
E
G
G'
I
J
K
L
M
N
O
P
C
E
F
1
2
2'
2"
3
3'
4
4'
5
6
7
8
9
10
11
12
13
14
15
A
B
D
D'
E
G
G'
I
J
K
L
M
N
O
P
C
E
F
1
2
3
4

სასტუმრო გუდიაშვილის მოედანზე

მეოთხე სართულის გეგმა

მასშტაბი 1-150

ექსპლიკაცია

1. კიბე - 5.5m2
2. ტექნიკური ოთახი - 30.7m2
3. საქვაბე - 9.0m2
4. დუპლექსი- 36.6m2

შენიშვნა:
კორექტირებული
ნაწილები გამოკვეთილია
ლურჯად.


N
1
2
2'
2''
3
3'
4
4'
5
6
A
B
D
D'
E
F
G
G'
C
K
L
I
I'
J
J'
M
O
P
N
10.40
10.26
10.90
39.5°
83.5°
139.5°
87.5°
136.5°
134.0°
44.0°
6.0°
11112
12046
6925
6985
3950
3325
1775
4600
7199
3850
3212
3179
4736
4014
4098
6170
1100
3116
4475
4336
5100
1825
1552
4100
20800
15070
3850
2181
2850
1573
2614
1825
1825
1825

N

Jolopis vertikaluri dgari

kvanZi-01

kvanZi-03

kvanZi-04

kvanZi-02

Jolopis vertikaluri dgarebi

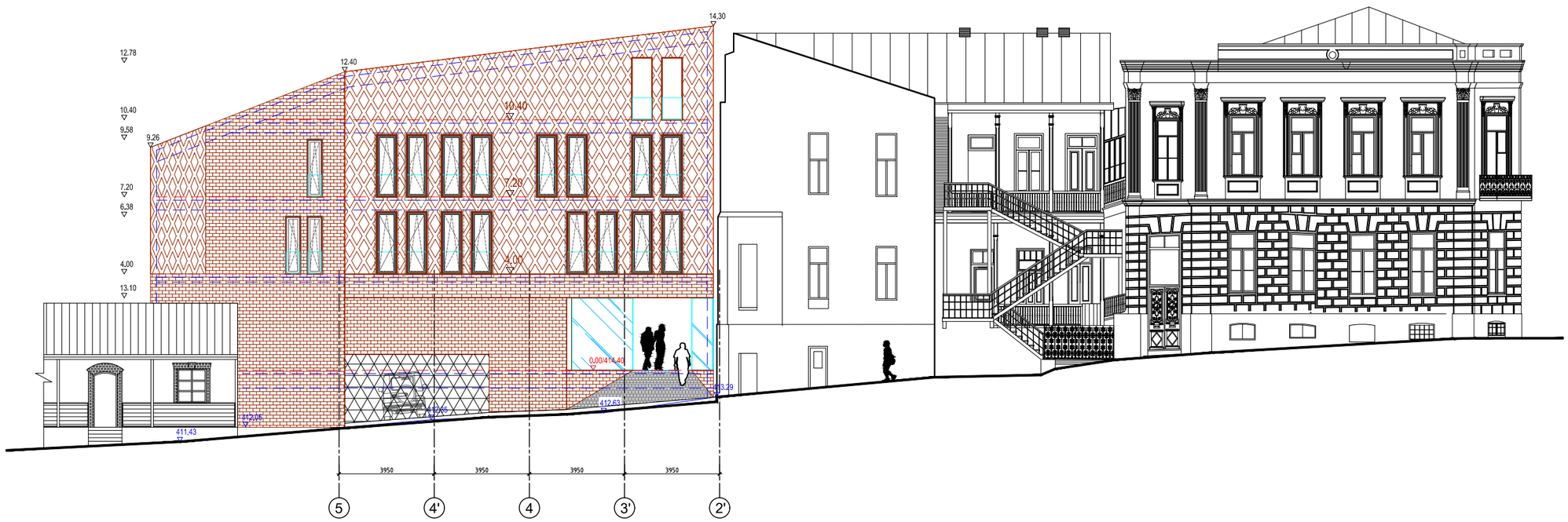

სასტუმრო გუდიაშვილის მოედანზე

განშლა აბო თბილელის ქუჩიდან

მასშტაბი 1-200

ATELIER ARCHITECTS

თანამდებობა	სახ.გვარი	ხელმოწერა
პრ.არქ.	რ.ჩომახიძე	
პრ.არქ.	ვ.კასრელიშვილი	
შეამოწმა	ი.შარაბიძე	

თარიღი	A201	A3
25.08.2016		

სასტუმრო გუდიაშვილის მოედანზე

ფასადი აბო თბილელის ქუჩიდან
მასშტაბი 1-100

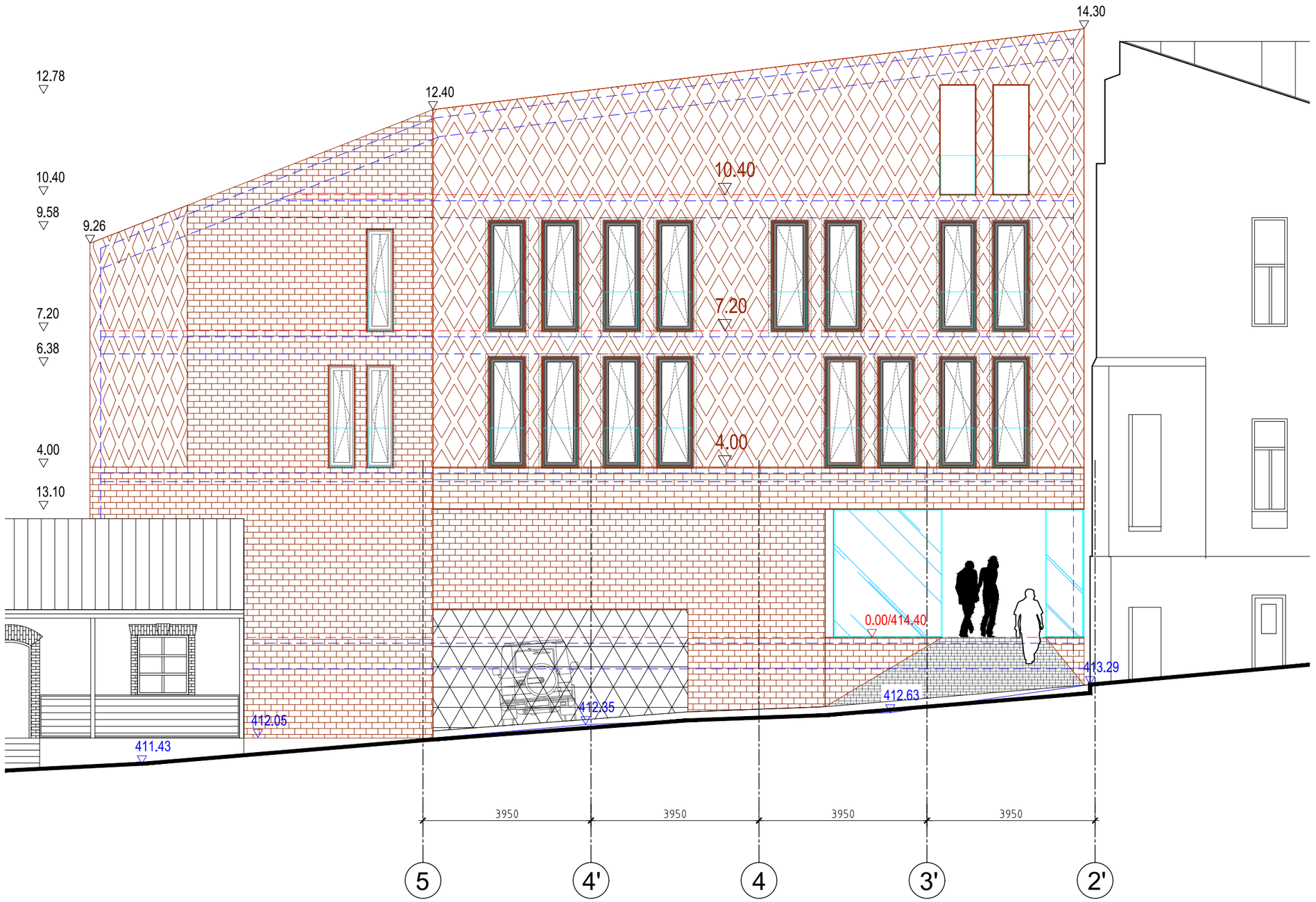

ATELIER ARCHITECTS

თანამდებობა	სახ.გვარი	ხელმოწერა
პრ.არქ.	რ.ჩომახიძე	
პრ.არქ.	ვ.კასრელიშვილი	
შეამოწმა	ი.შარაბიძე	

თარიღი	A202	A3
25.08.2016		



სასტუმრო გუდიაშვილის მოედანზე

განშლა გუდიაშვილის მოედნის მხრიდან

მასშტაბი 1-200

ATELIER ARCHITECTS

თანამდებობა	სახ.გვარი	ხელმოწერა
პრ.არქ.	რ.ჩომახიძე	
პრ.არქ.	ვ.კასრელიშვილი	
შეამოწმა	ი.შარაბიძე	

თარიღი		
25.08.2016	A203	A3

სასტუმრო გუდიაშვილის მოედანზე

ფასადი გუდიაშვილის მოედნის მხრიდან

მასშტაბი 1-100



ATELIER ARCHITECTS

თანამდებობა	სახ.გვარი	ხელმოწერა
პრ.არქ.	რ.ჩომახიძე	
პრ.არქ.	ვ.კასრელიშვილი	
შეამოწმა	ი.შარაბიძე	

თარიღი	A204	A3
25.08.2016		

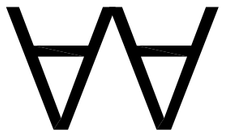

ᑌᕮᑕᑭᕽᕮᕮ ᑌᓓᑦᑕᕮᔕᑌᕮᑕᑭᔕᑌᔑᕮ

სასტუმრო გუდიაშვილის მოედანზე

ჭრილი 3-3

მასშტაბი 1-150

◯ – სანათები

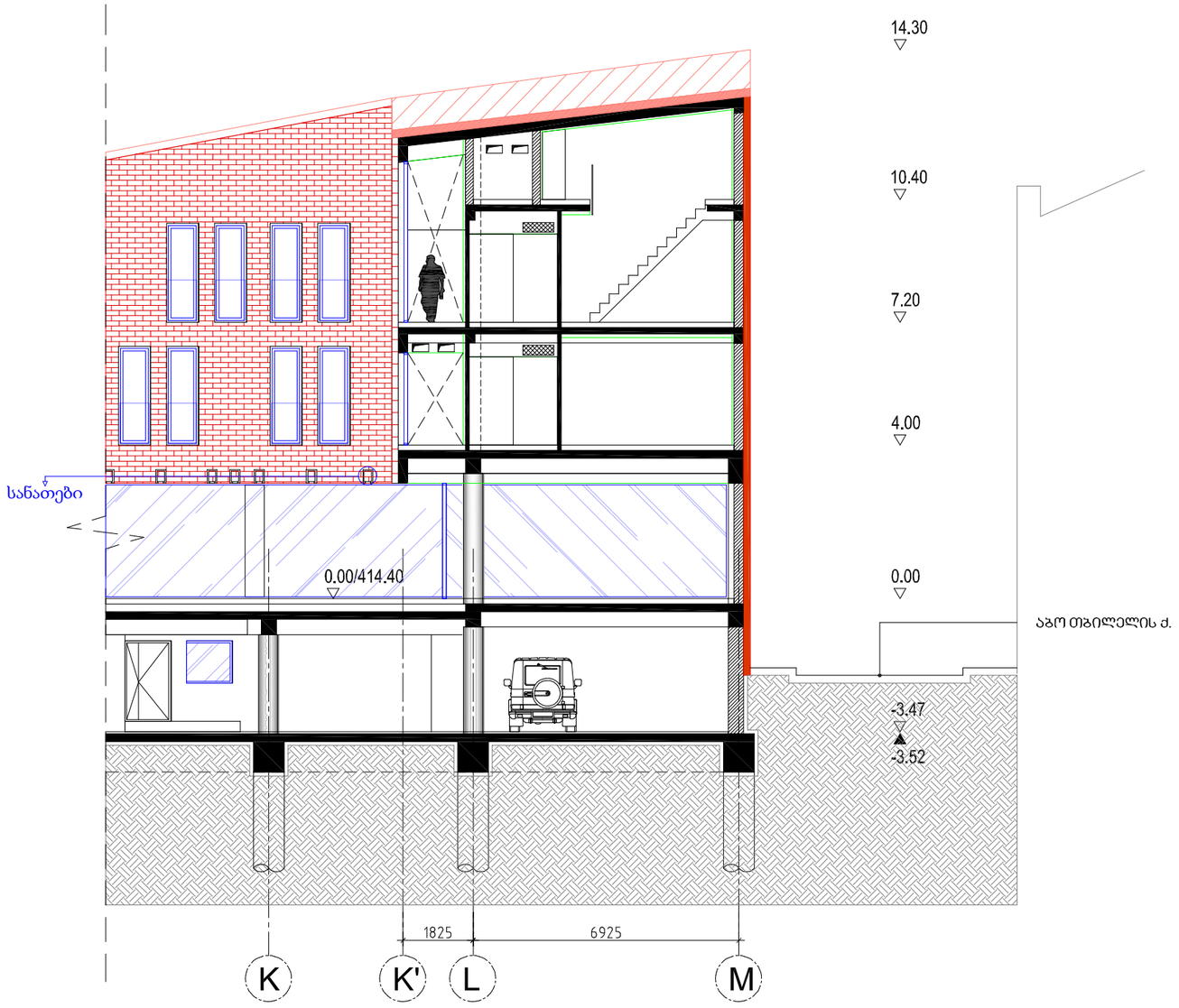

ATELIER ARCHITECTS

თანამდებობა	სახ.გვარი	ხელმოწერა
პრ.არქ.	რ.ჩომახიძე	
პრ.არქ.	ვ.კასრელიშვილი	
შეამოწმა	ი.შარაბიძე	

თარიღი		
25.08.2016	A303	A3

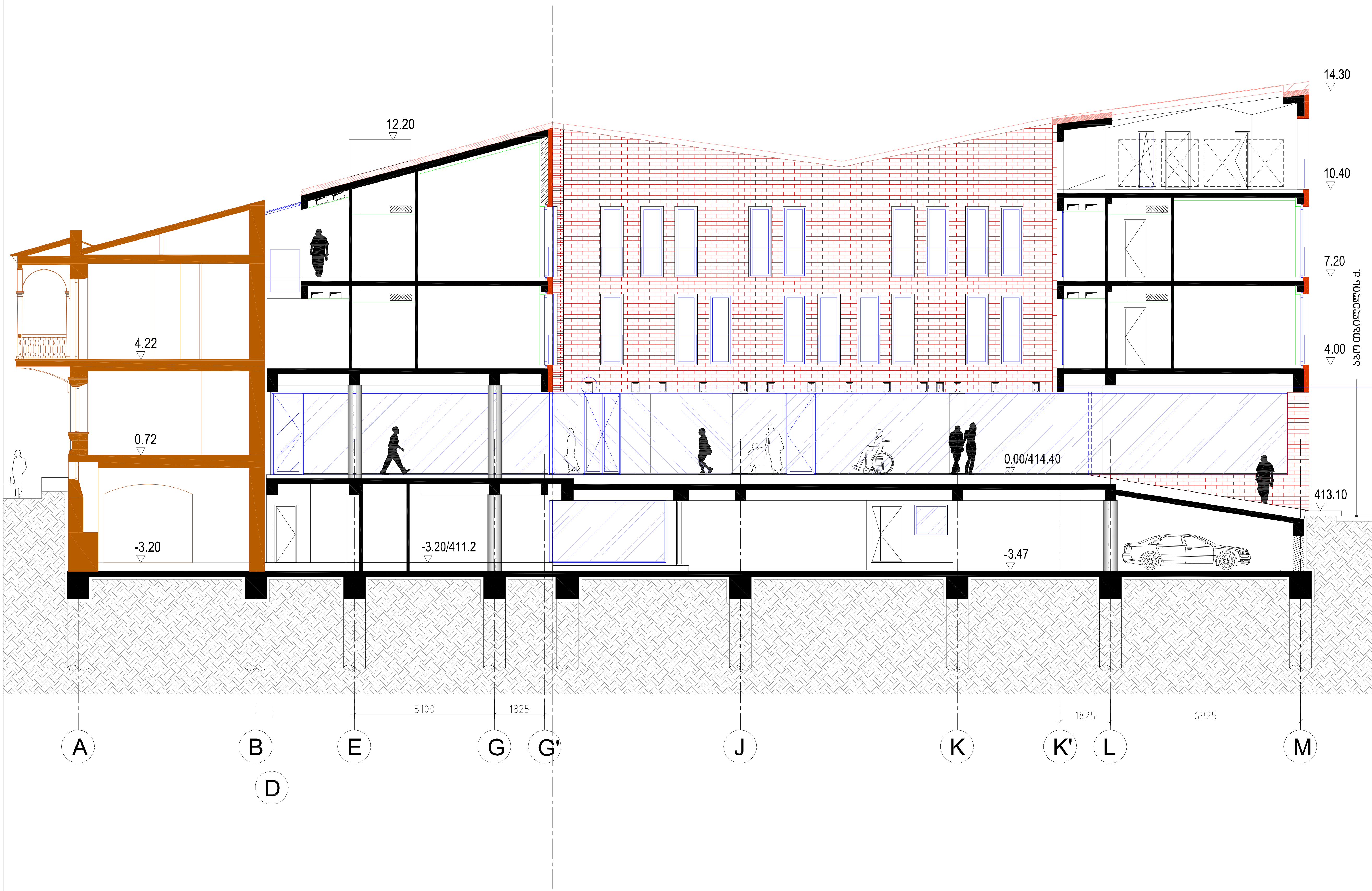

სასტუმრო გუდიაშვილის მოედანზე

ჭრილი 2-2

მასშტაბი 1-150

– სანათები

ATELIER ARCHITECTS

თანამდებობა	სახ.გვარი	ხელმოწერა
პრ.არქ.	რ.ჩოგახიძე	
პრ.არქ.	ვ.კასრელიშვილი	
შეამოწმა	ი.შარაბიძე	

თარიღი	A302	A3
25.08.2016		

სასტუმრო გუდიაშვილის მოედანზე

ჭრილი 1-1

მაშტაბი 1-150

◯ – სანათები

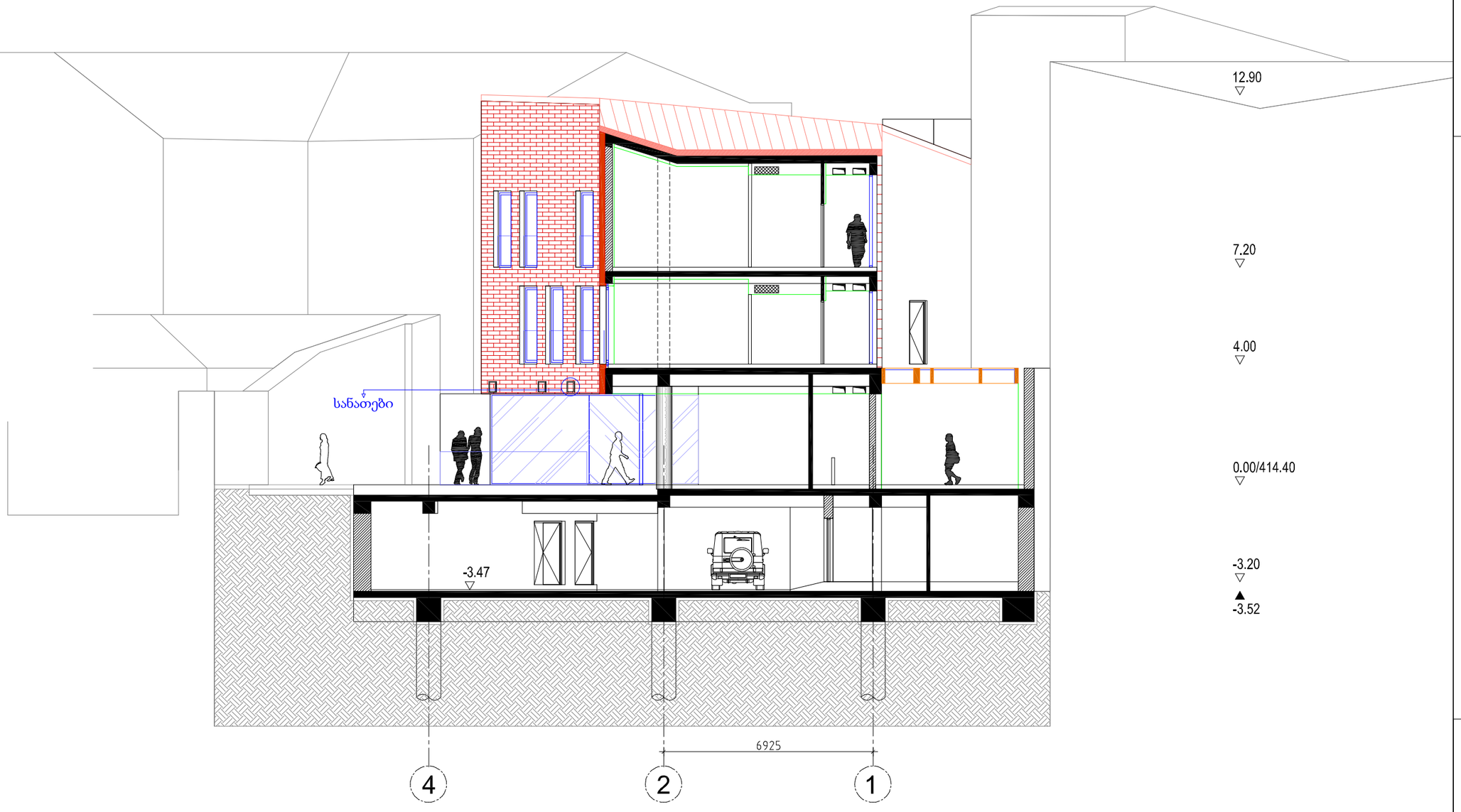

ATELIER ARCHITECTS

თანამდებობა	სახ.გვარი	ხელმოწერა
პრ.არქ.	რ.ჩომახიძე	
პრ.არქ.	ვ.კასრელიშვილი	
შეამოწმა	ი.შარაბიძე	

თარიღი	A301	A3
25.08.2016		



სანათის ტიპი- გარე განათება ჭერზე მისამაგრებელი (exterior ceiling surface)

შენიშვნა

1. ფერი მუქი ნაცრისფერი
2. სასურველია რაოდენობა არ გაიზარდოს და სანათის ტიპის შერჩევით(გაბარიტული ზომა ან ნათურის გაშლის კუთხით) მოხდეს სასურველი განთების მიღება
3. სასურველი არ იყოს ძალიან გადანათებული და დიდი გაშლილი კუთხის სანათები რომ თვალებში არ გხვდებოდეს და ეზოს სიმყუდროვე არ დაარღვიოს
4. შერჩეული მოდელი შეთანხმდეს არქიტექტორთან

სასტუმრო გუდიაშვილის მოედანზე

პირველი სართულის გეგმა

მასშტაბი 1-150

ATELIER ARCHITECTS

თანამდებობა	სახ.გვარი	ხელმოწერა
პრ.არქ.	რ.ჩომახიძე	
პრ.არქ.	ვ.კასრელიშვილი	
შეამოწმა	ი.შარაბიძე	

თარიღი	A106	A3
16.03.2021		

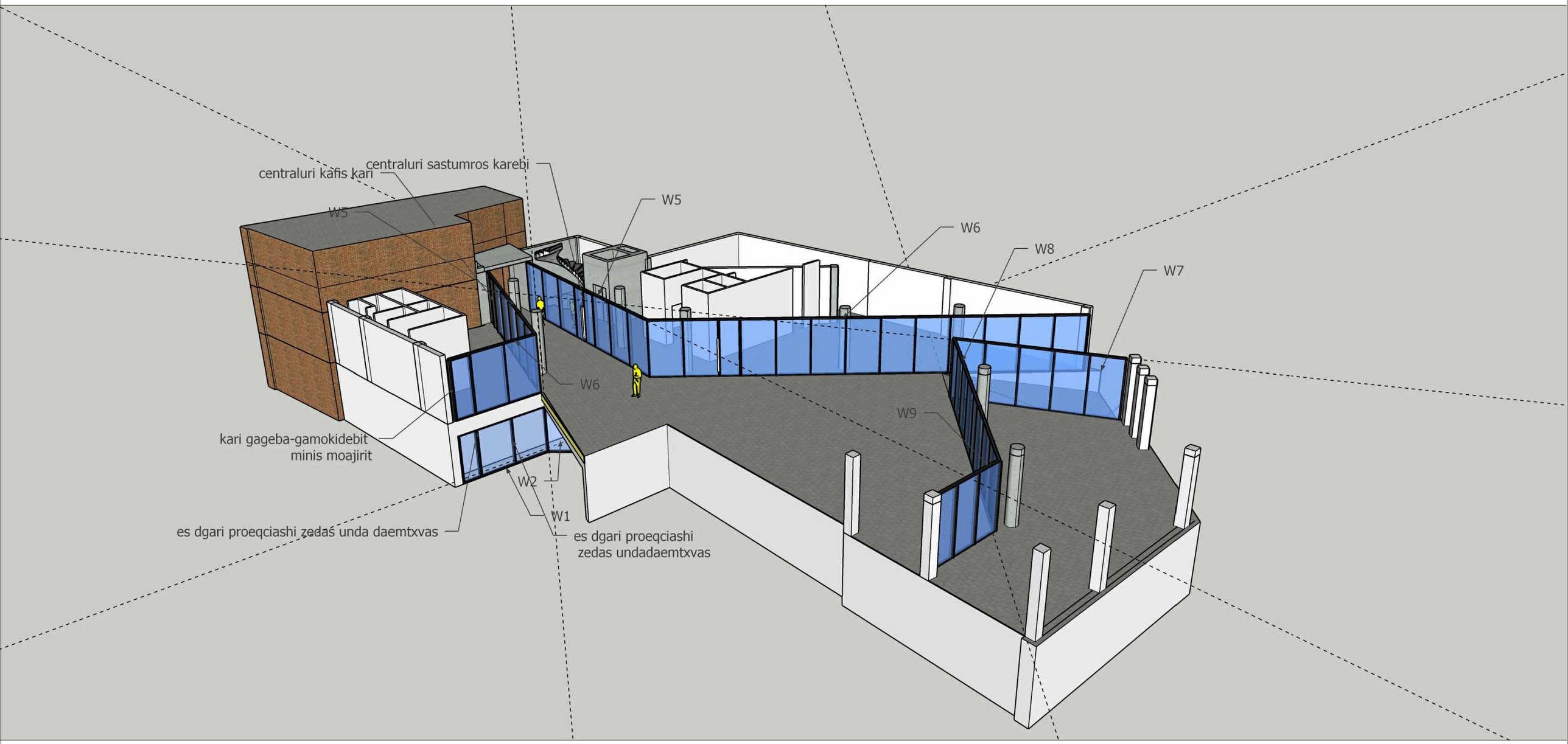
centraluri sastumros karebi
centraluri kafis kari
W5
W5
W6
W8
W7
W6
W9
kari gageba-gamokidebit
minis moajirit
W2
W1
es dgari proeqciashi zedaś unda daemtxvas
es dgari proeqciashi
zedas undadaemtxvas

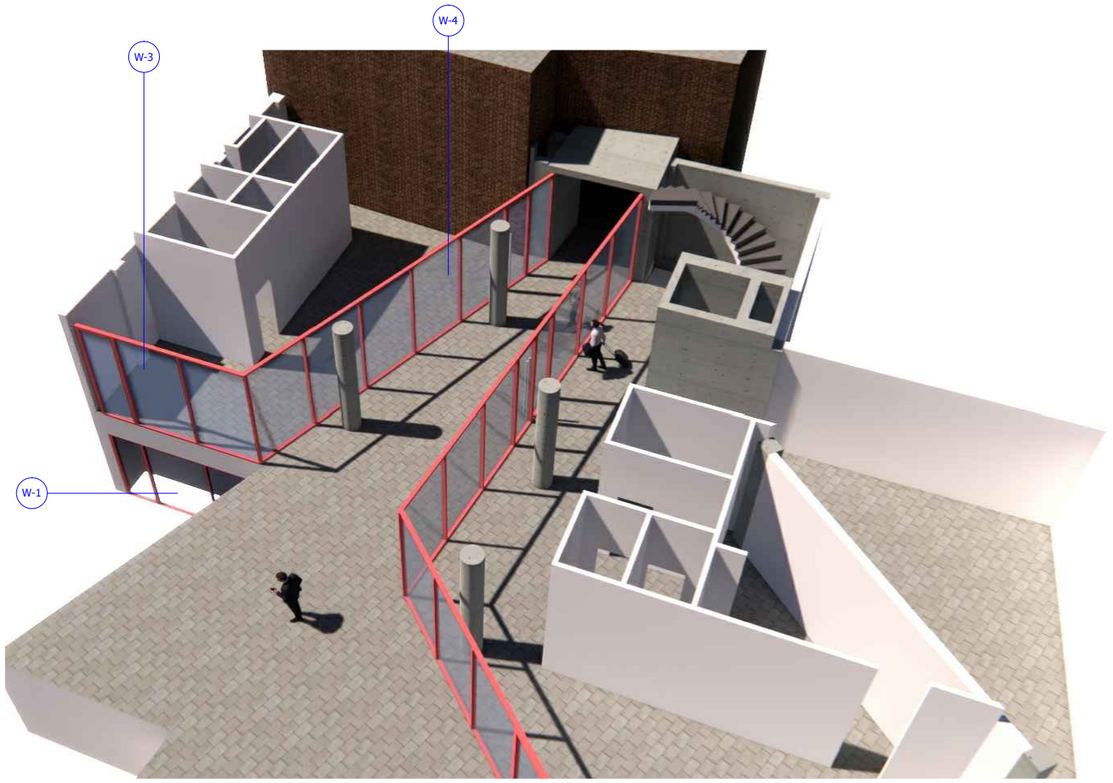
W-3
W-4
W-1

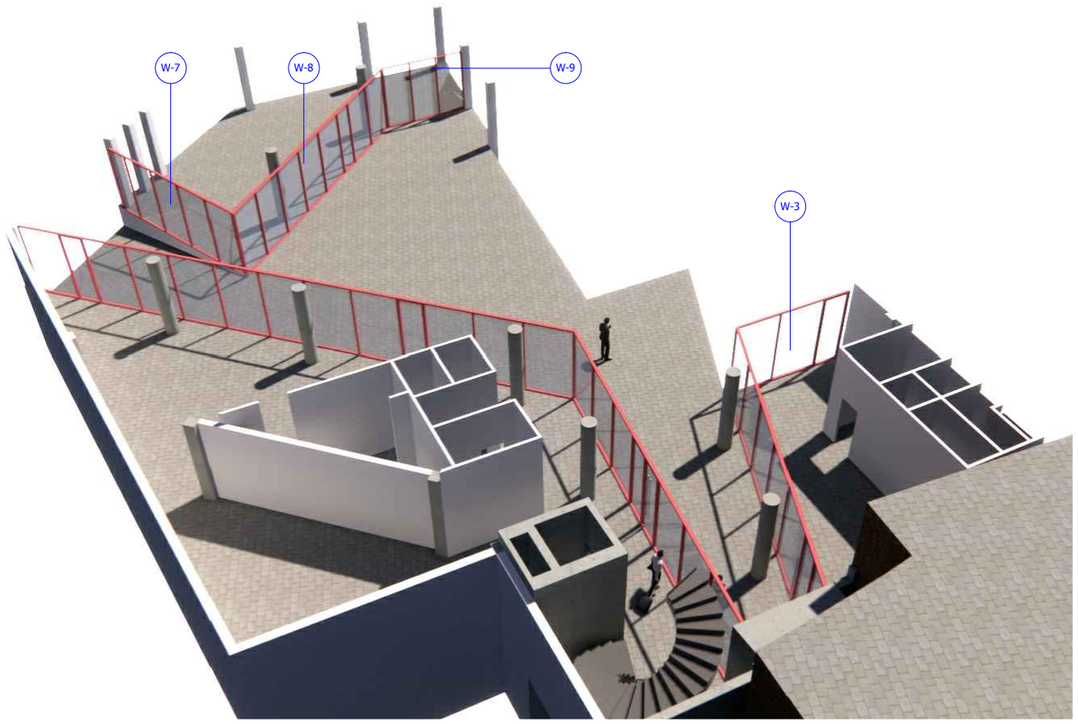
W-7
W-8
W-9
W-3

950mm
W5
1900mm
W6
1050mm
1770mm
1808mm
kari gageba-gamokidebit
minis moajirit
3010mm
centraluri kafis karebi
es dgari proeqciashi zedas unda daemtxvas
es dgari proeqciashi zedas unda daemtxvas
W1
W2

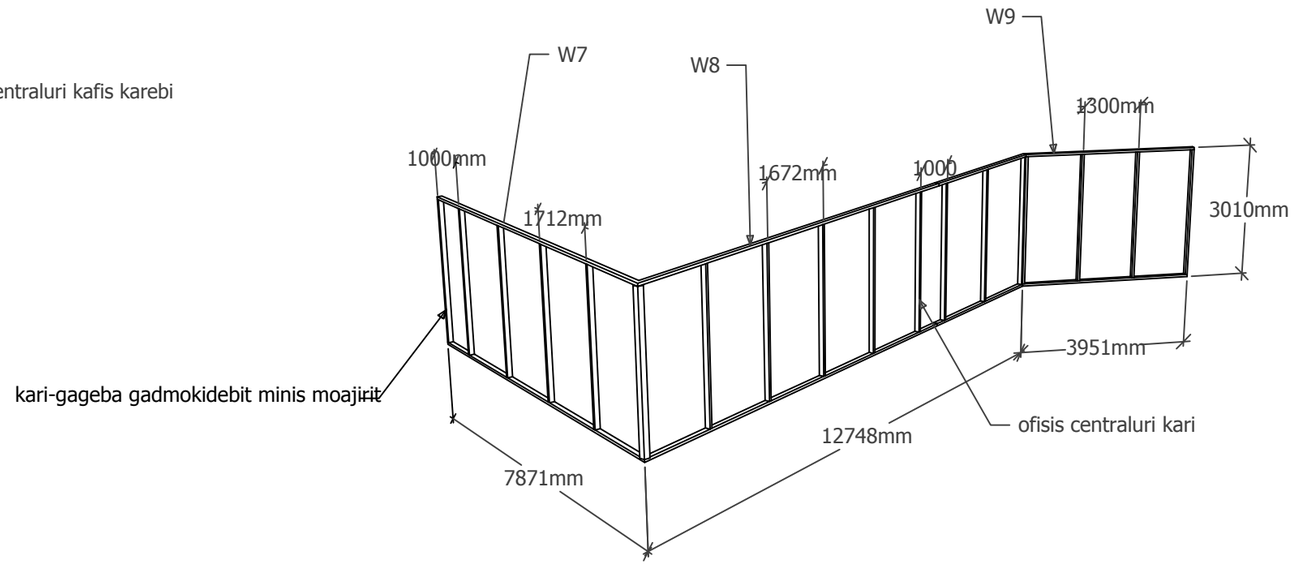
W9
W7
W8
1300mm
1000mm
1672mm
1000
1712mm
3010mm
3951mm
kari-gageba gadmokidebit minis moajirit
ofisis centraluri kari
12748mm
7871mm

შენიშვნა: 1. ვიზუალებზე ალუმინის პროფილების ფერი პირობითია
2. საბოლოო დამზადების წინ კიდევ ერთხელ დაზუსტდეს არქიტექტორთან

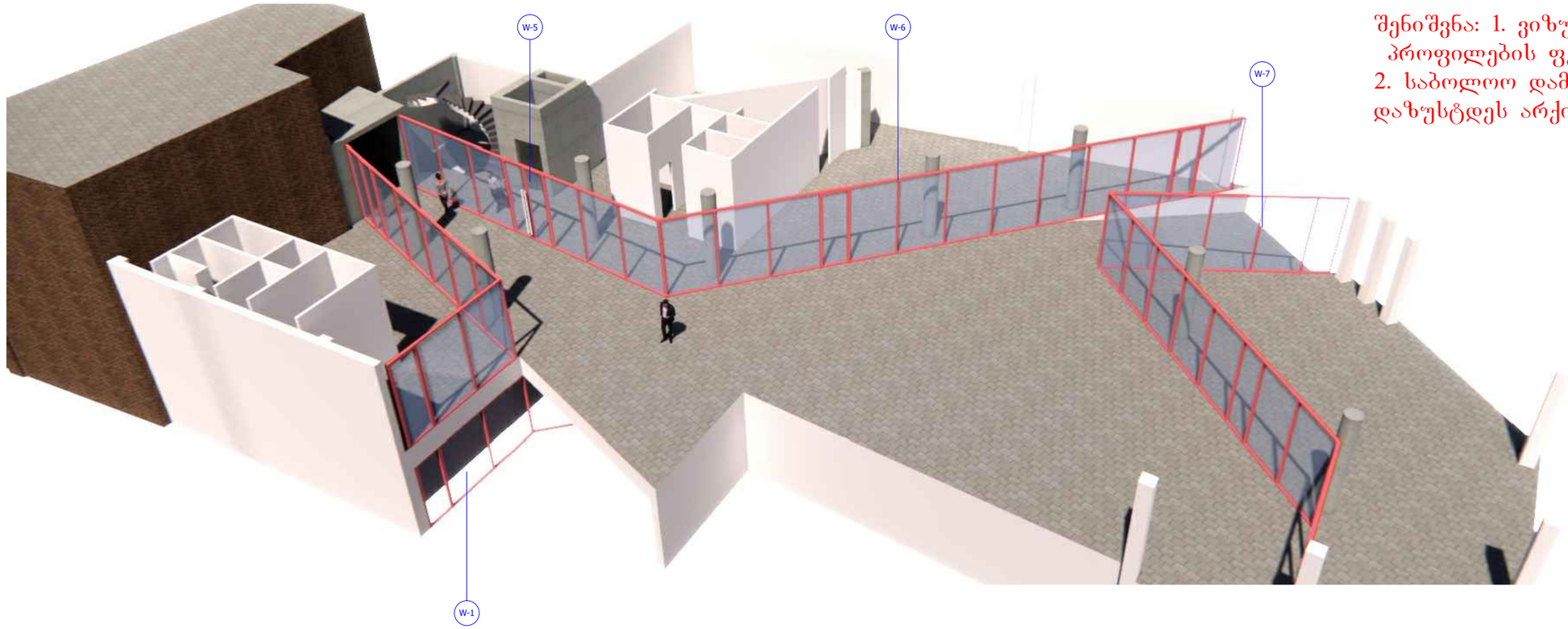

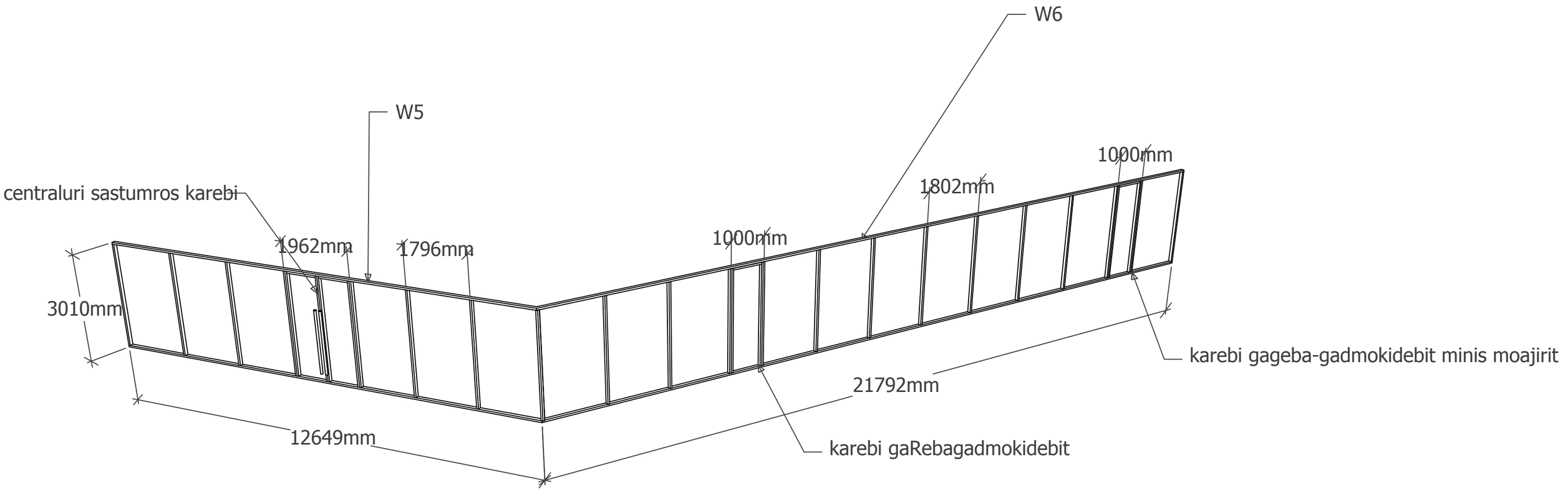

სასტუმრო გუდიაშვილის მოედანზე

კვანძი-5.1

მასშტაბი 1/10

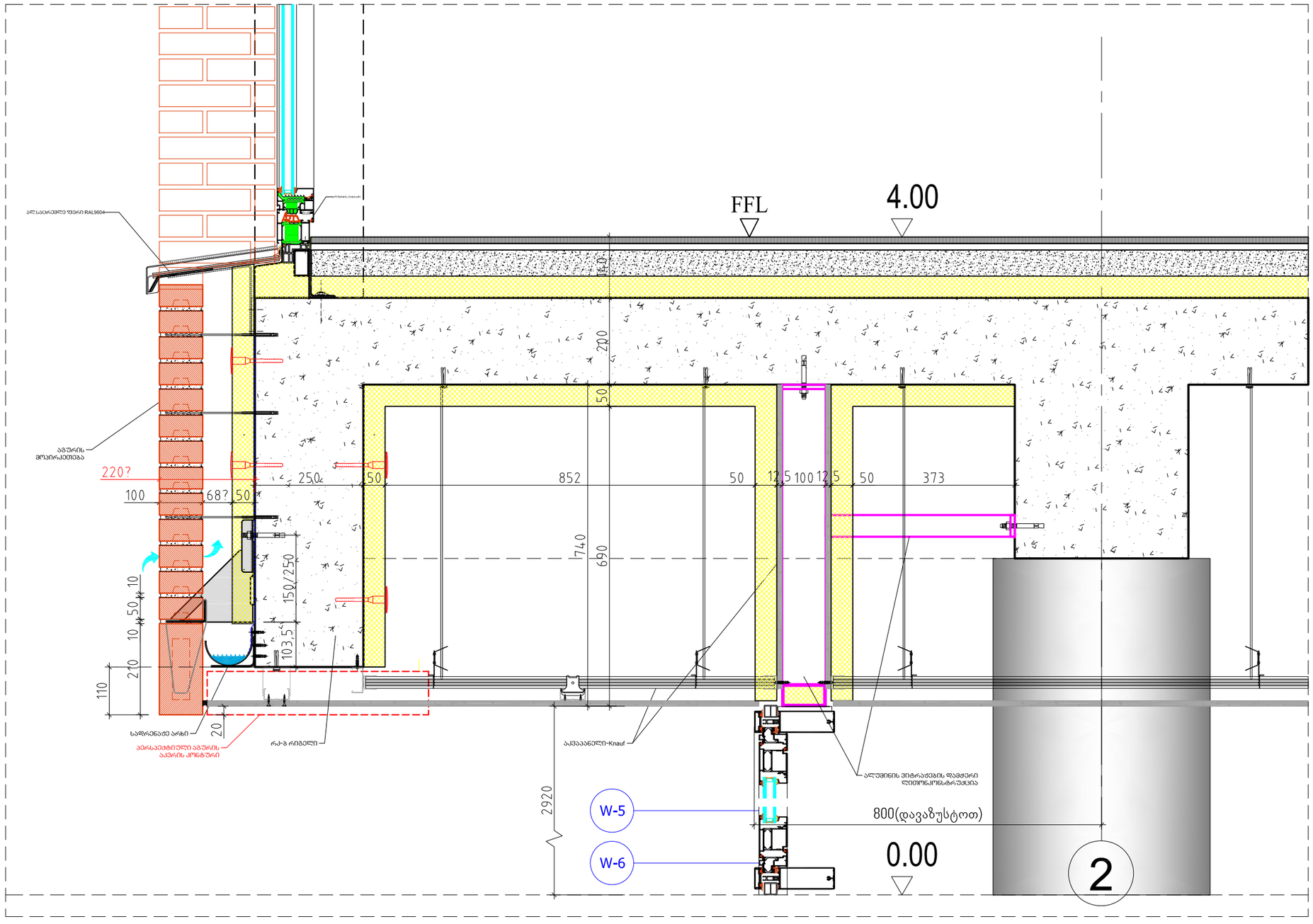

კვანძი-5.3

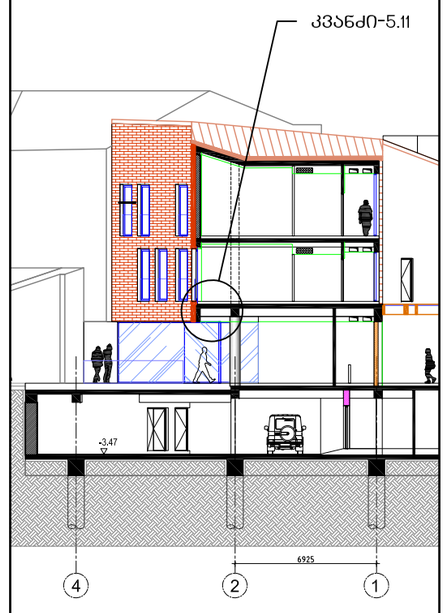

AA
ATELIER ARCHITECTS

თანამდებობა	სახ.გვარი	ხელმოწერა
პრ.არქ.	რ.ჩომახიძე	
პრ.არქ.	ვ.კასრელიშვილი	
შეამოწმა	ი.შარაბიძე	

თარიღი	A511	A3
1.09.2022		

სასტუმრო გუდიაშვილის მოედანზე

კვანძი-5.1

მასშტაბი 1/10

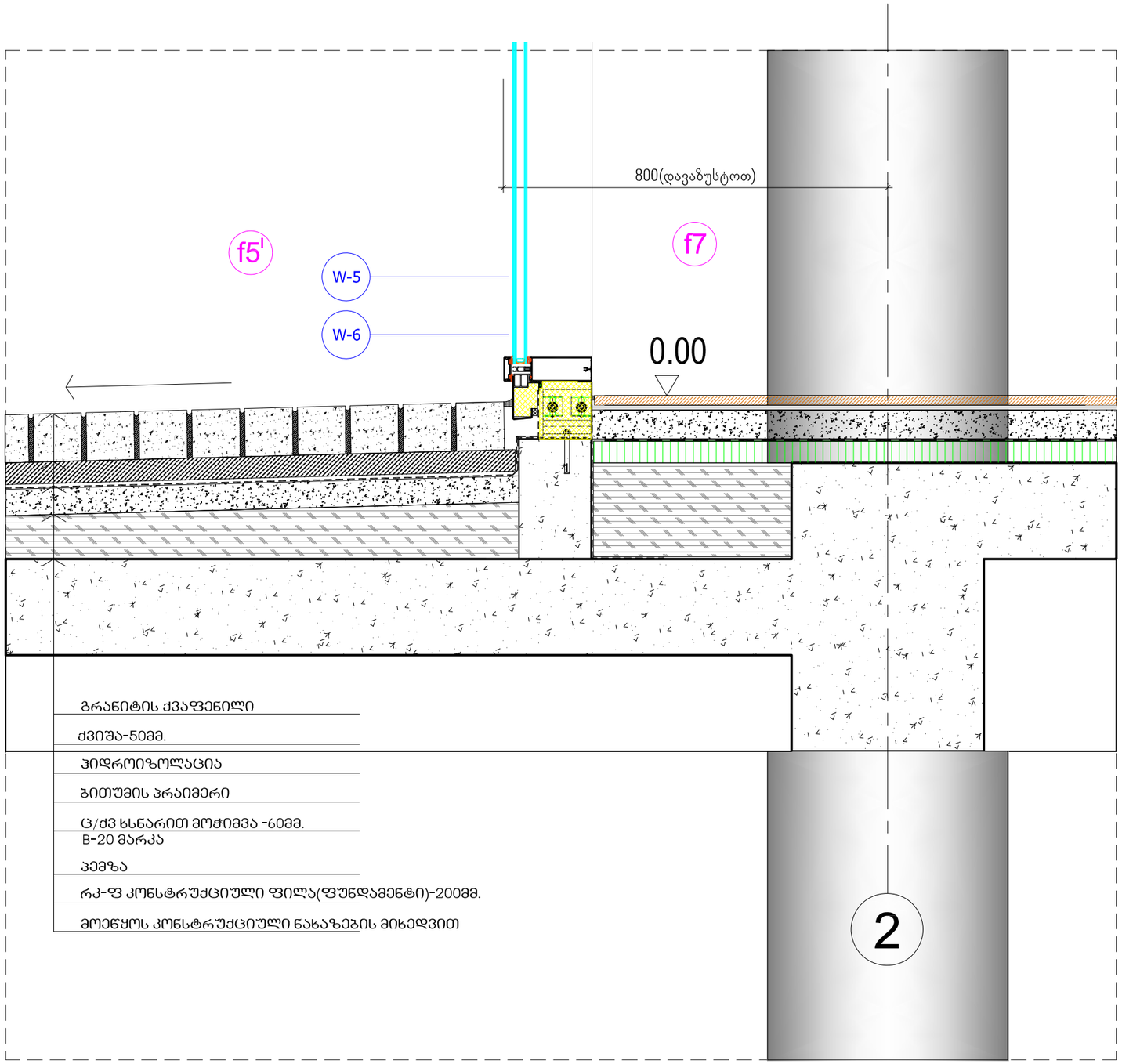

გრანიტის ძვაფენილი

ქვიშა-50მმ.

ჰიდროიზოლაცია

ბითუმის პრაიმერი

ც/ძვ ხსნარით მოჭიმვა -60მმ.
B-20 მარკა

პემზა

რკ-ფ კონსტრუქციული ფილა(ფუნდამენტი)-200მმ.

მოეწყოს კონსტრუქციული ნახაზეგის მიხედვით

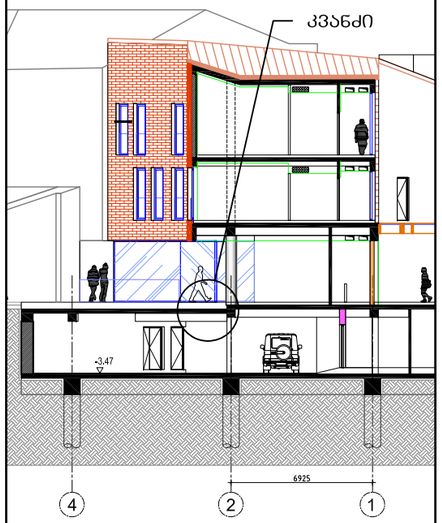

AA
ATELIER ARCHITECTS

თანამდებობა	სახ.გვარი	ხელმოწერა
პრ.არქ.	რ.ჩომახიძე	
პრ.არქ.	ვ.კასრელიშვილი	
შეამოწმა	ი.შარაბიძე	

თარიღი		
1.09.2022	A511	A3

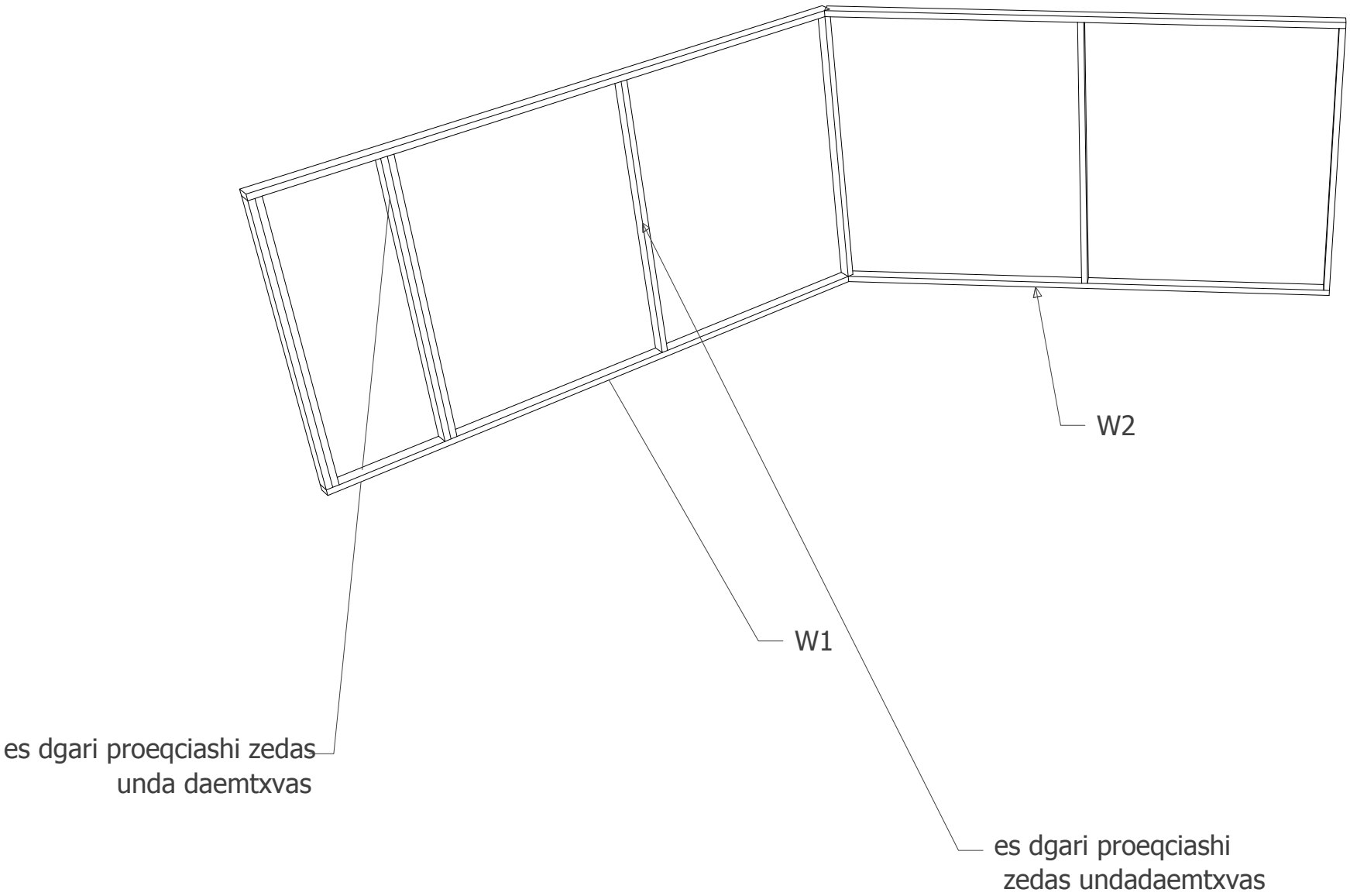
W2
W1
es dgari proeqciashi zedas
unda daemtxvas
es dgari proeqciashi
zedas undadaemtxvas

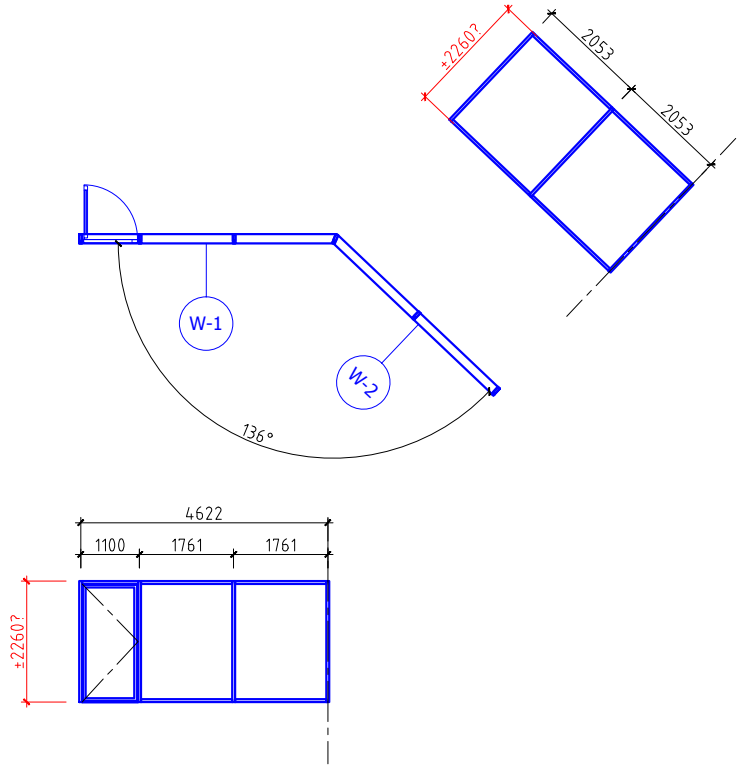
±2260?
2053
2053
W-1
W-2
136°
4622
1100
1761
1761
±2260?

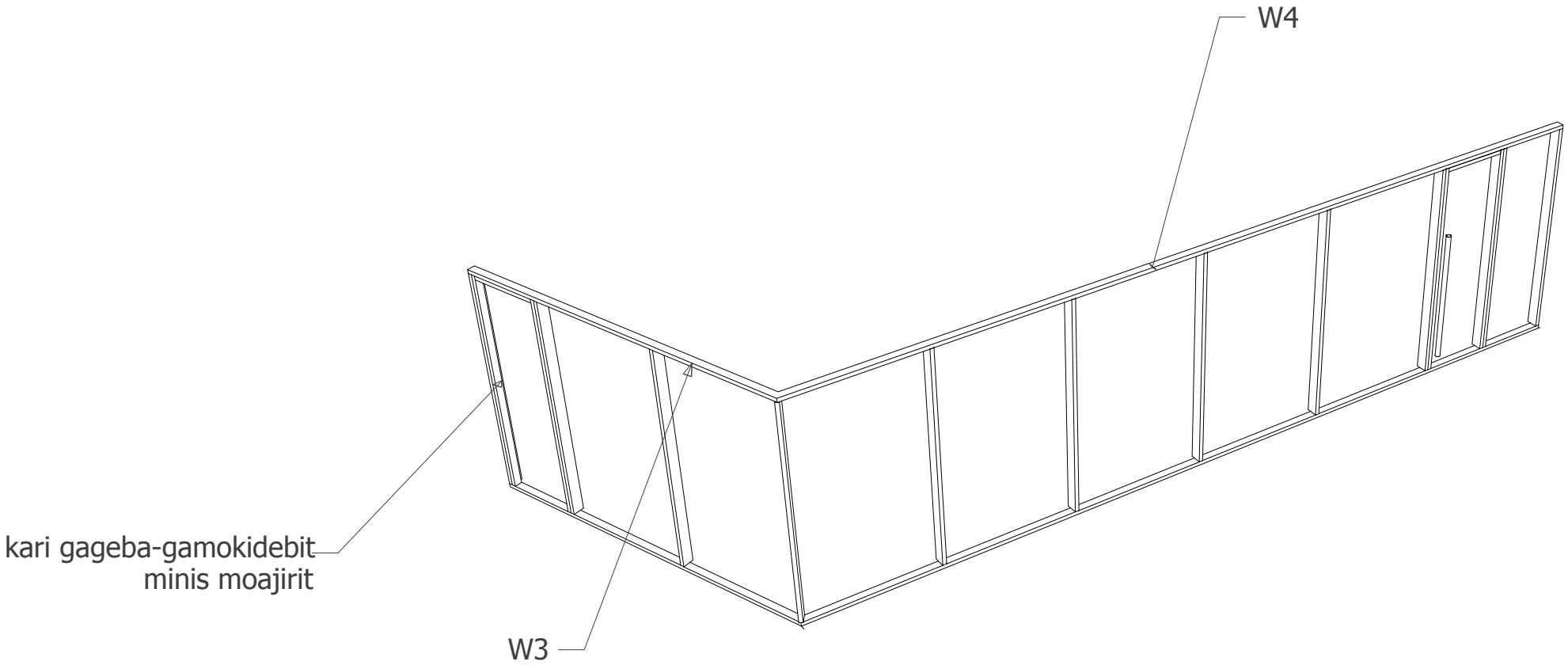
W4
kari gageba-gamokidebit
minis moajirit
W3

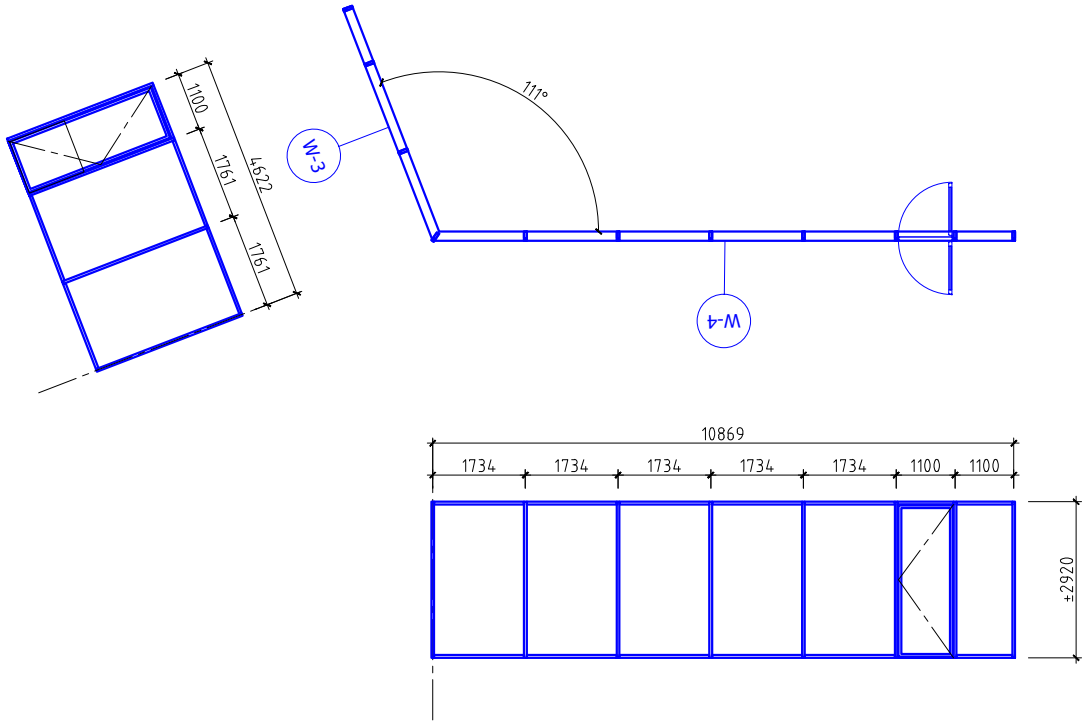
1100
1761
1761
4622
W-3
111°
W-4
10869
1734
1734
1734
1734
1734
1100
1100
±2920

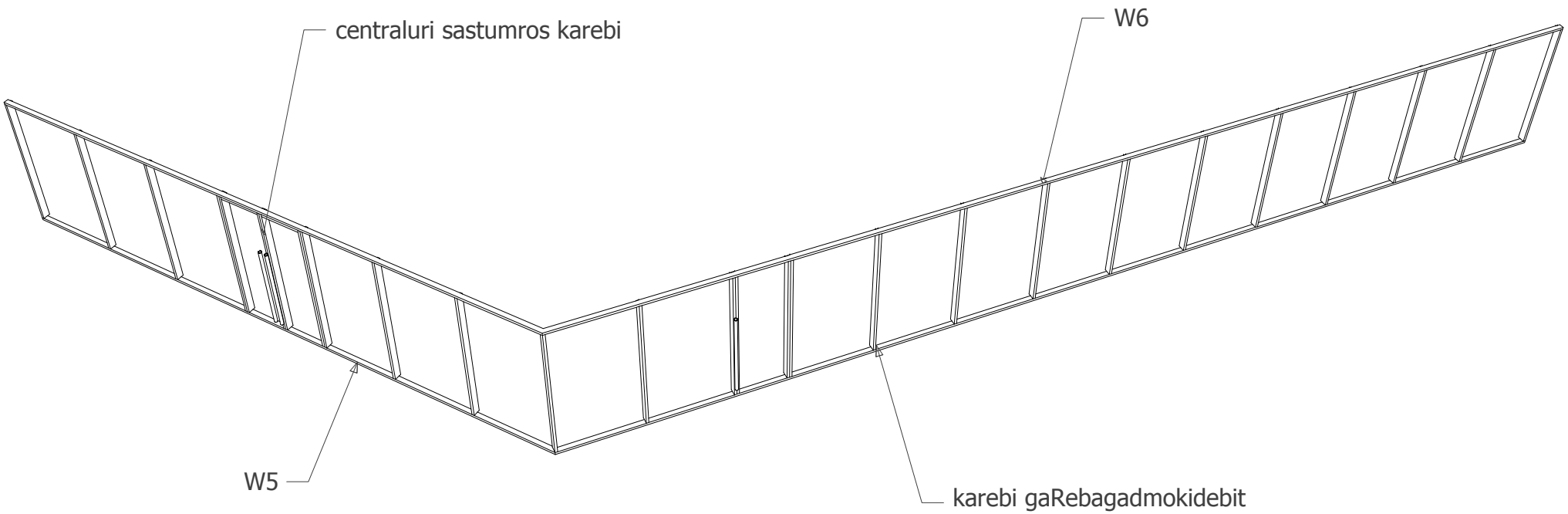
centraluri sastumros karebi
W6
W5
karebi gaRebagadmokidebit

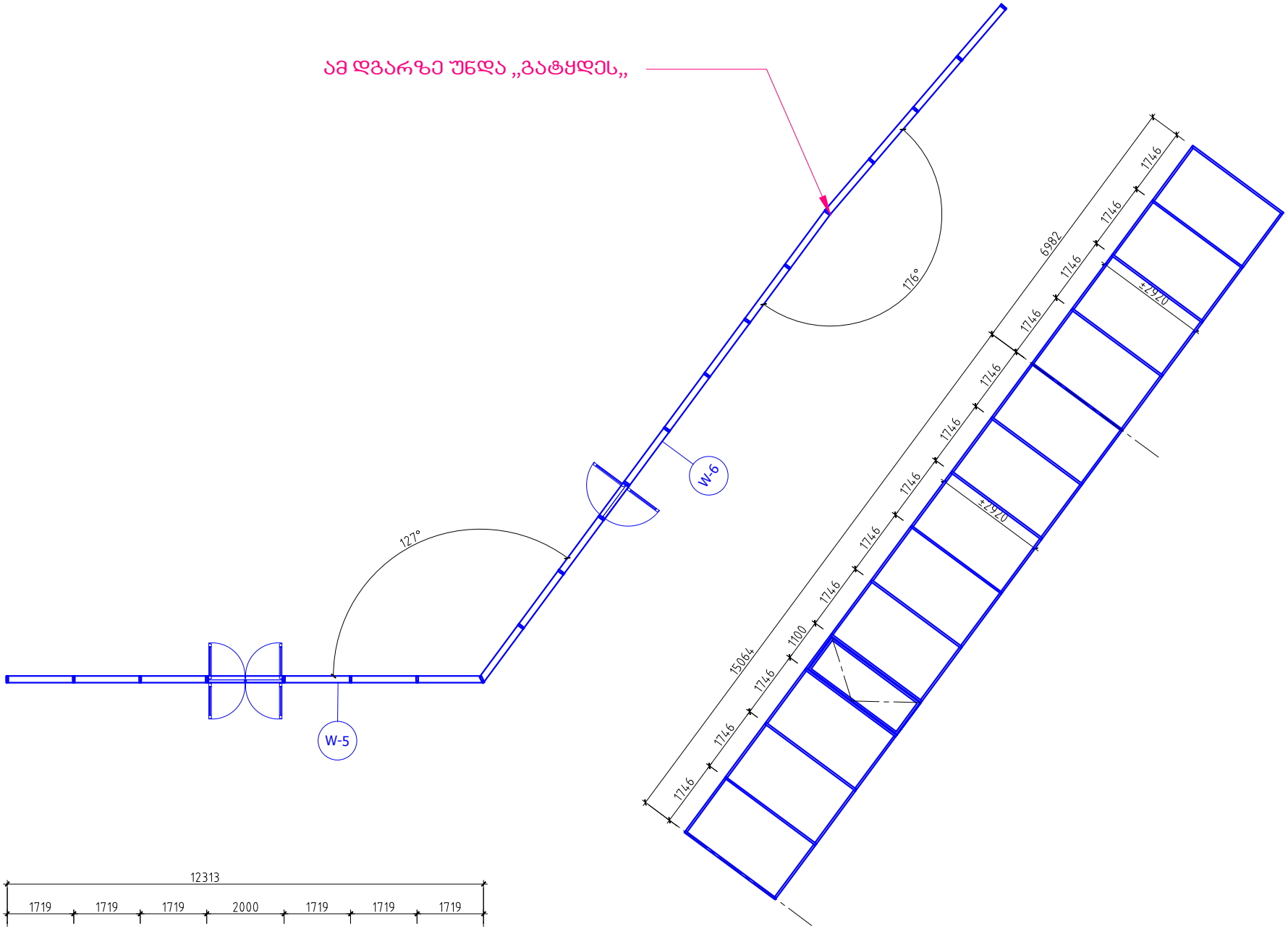
ამ დგარზე უნდა „გატყდეს„
176°
127°
W-6
W-5
6982
1746
1746
1746
1746
1746
1746
1746
1746
1746
1746
1746
1746
1100
15064
±2920
±2920
12313
1719
1719
1719
2000
1719
1719
1719
±2920

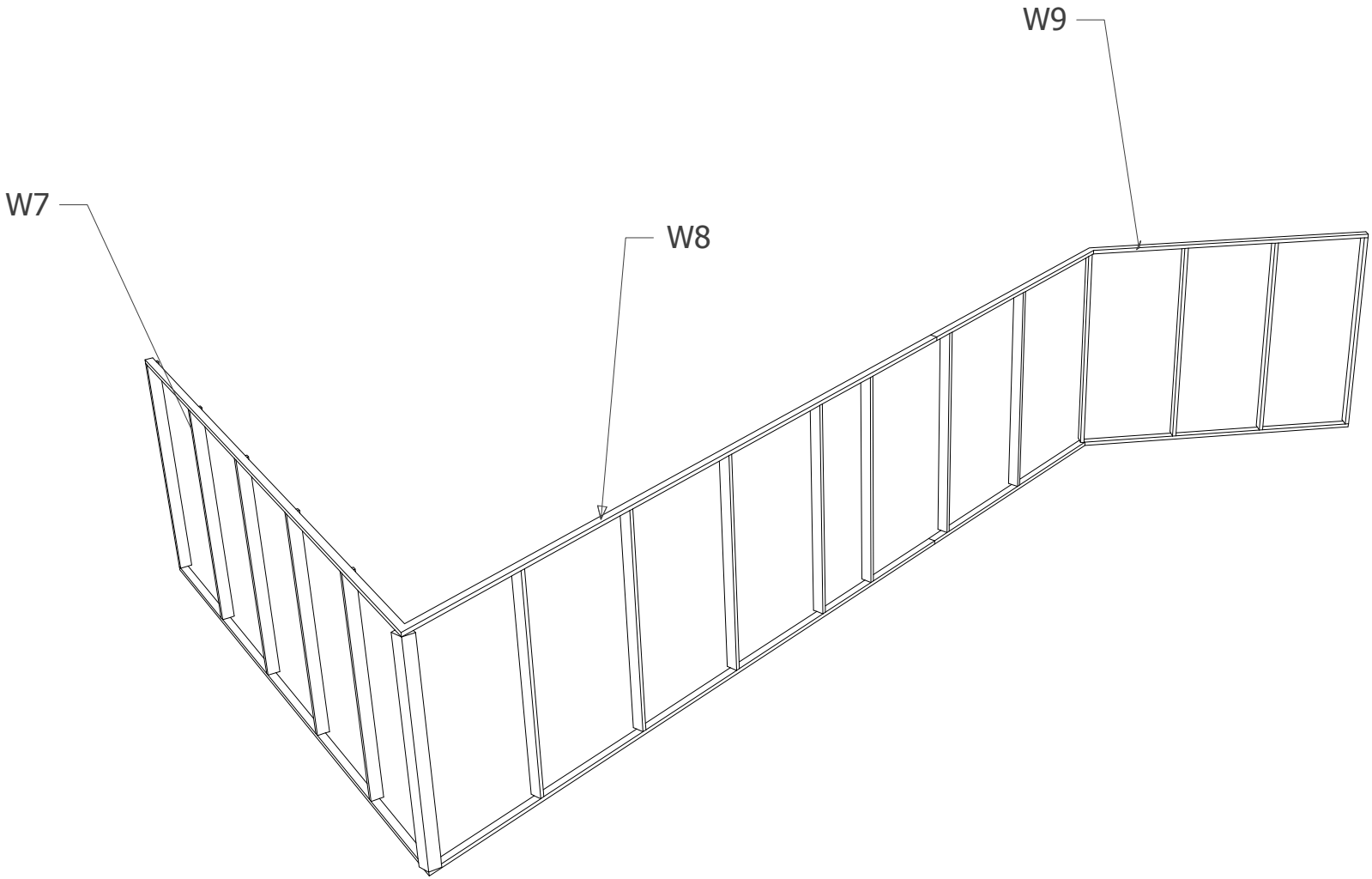
W9
W7
W8

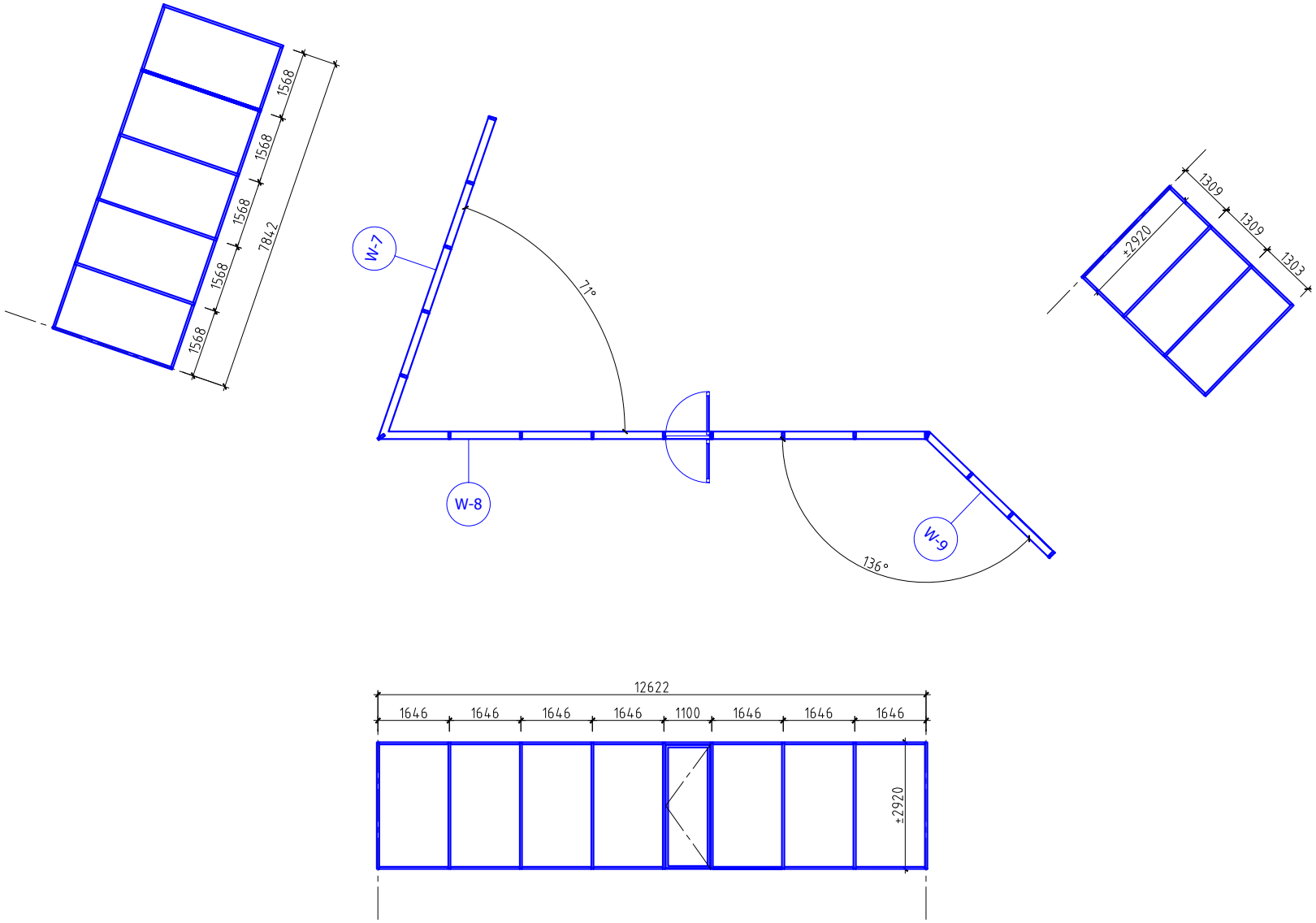
1568
1568
1568
1568
1568
7842
W-7
71°
W-8
W-9
136°
1309
1309
1303
±2920
12622
1646
1646
1646
1646
1100
1646
1646
1646
±2920

სასტუმრო გუდიაშვილის მოედანზე

მასშტაბი 1/15

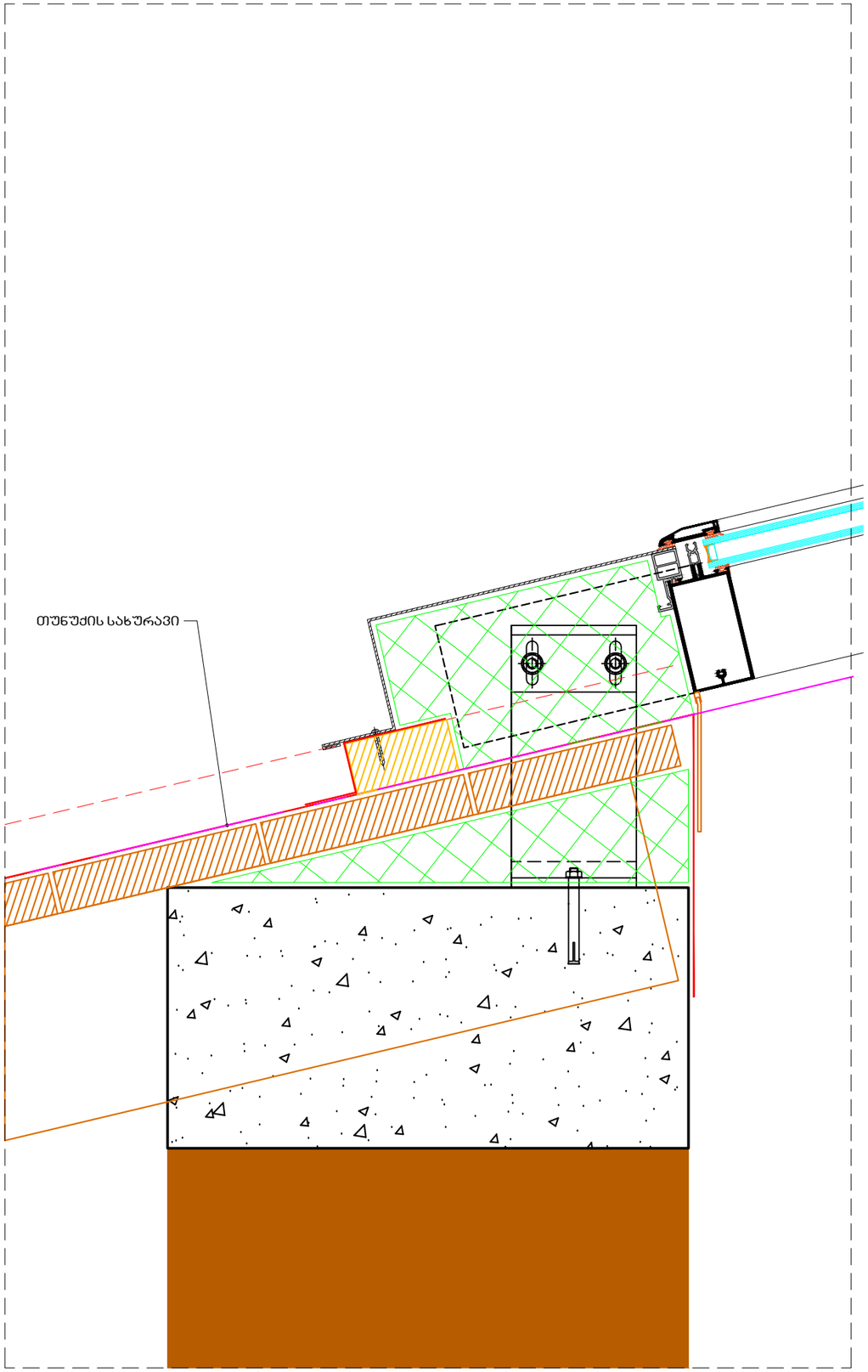

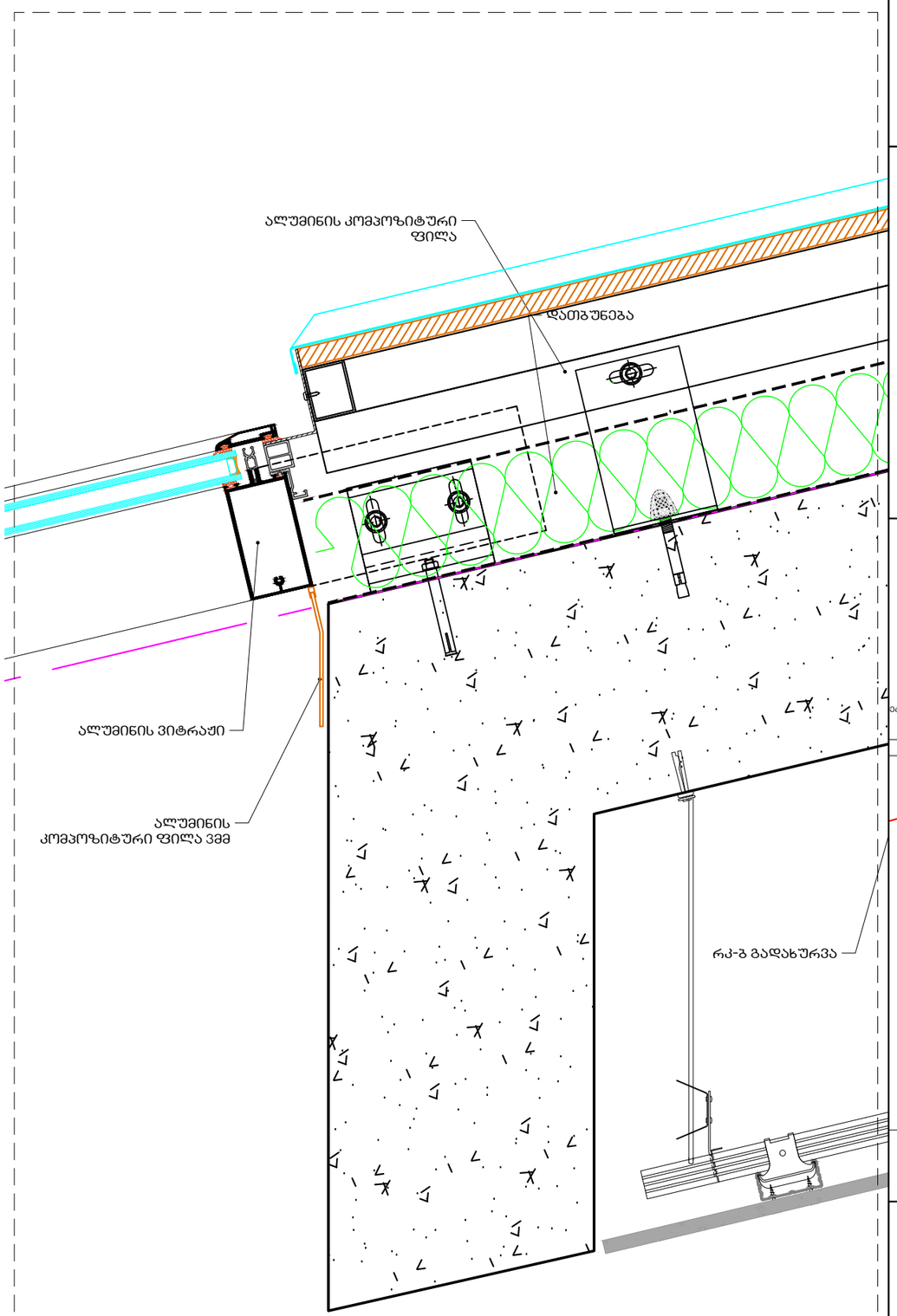

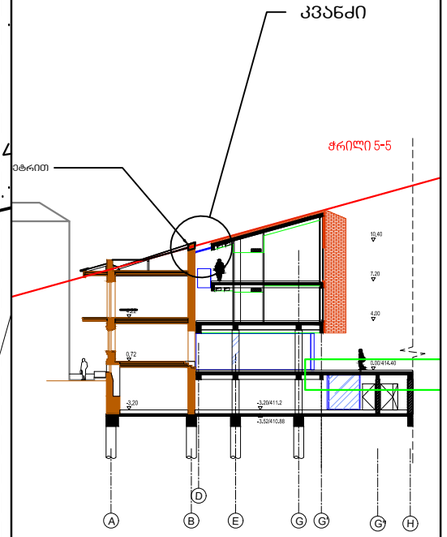

ATELIER ARCHITECTS

თანამდებობა	სახ.გვარი	ხელმოწერა
პრ.არძ.	რ.ჩომახიძე	
პრ.არძ.	ვ.კასრელიშვილი	
შეამოწმა	ი.შარაბიძე	

თარიღი		
	A511	A3

სასტუმრო გუდიაშვილის მოედანზე

მასშტაბი 1/100
1/10

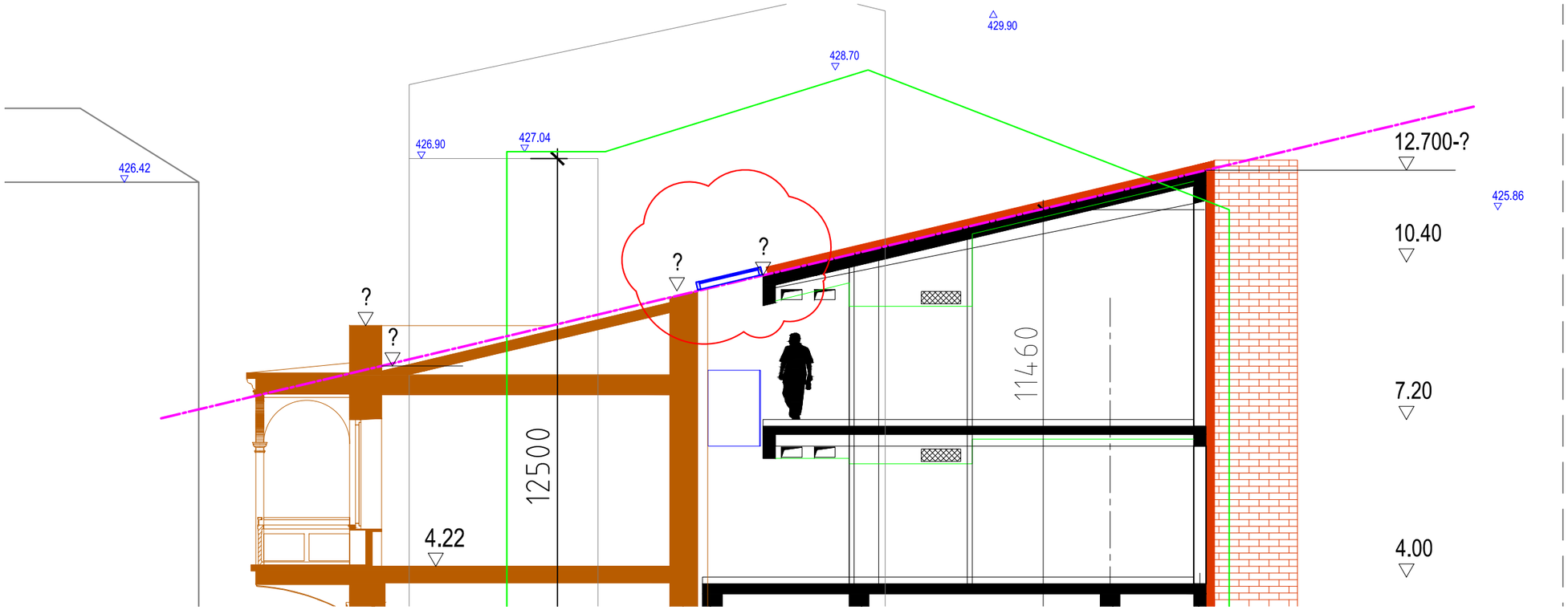

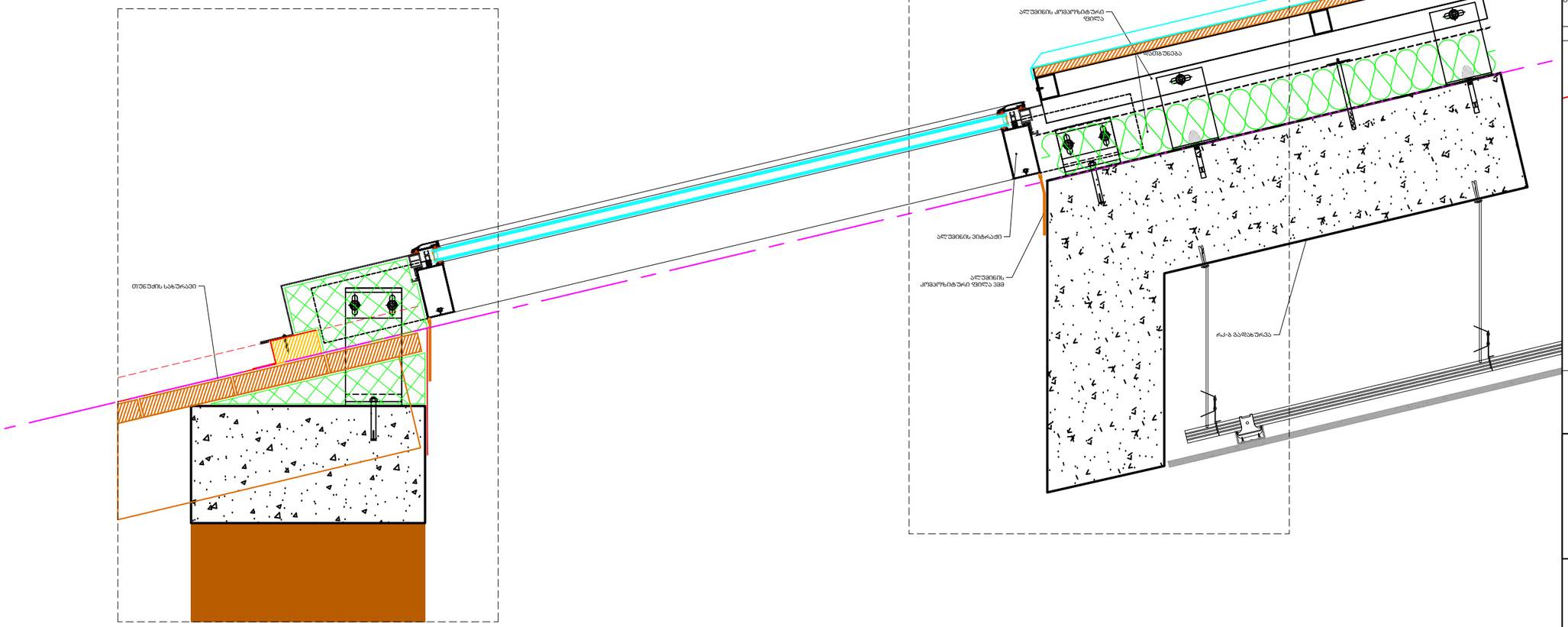

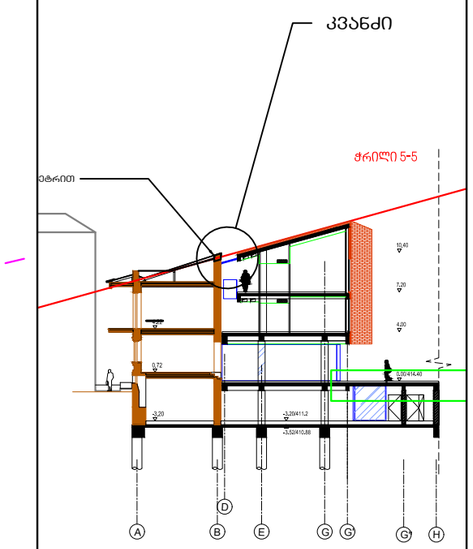

ATELIER ARCHITECTS

თანამდებობა	სახ.გვარი	ხელმოწერა
პრ.არძ.	რ.ჩომახიძე	
პრ.არძ.	ვ.კასრელიშვილი	
შეამოწმა	ი.შარაბიძე	

თარიღი		
	A511	A3

სასტუმრო გუდიაშვილის მოედანზე

კვანძი-5.1

მასშტაბი 1/10

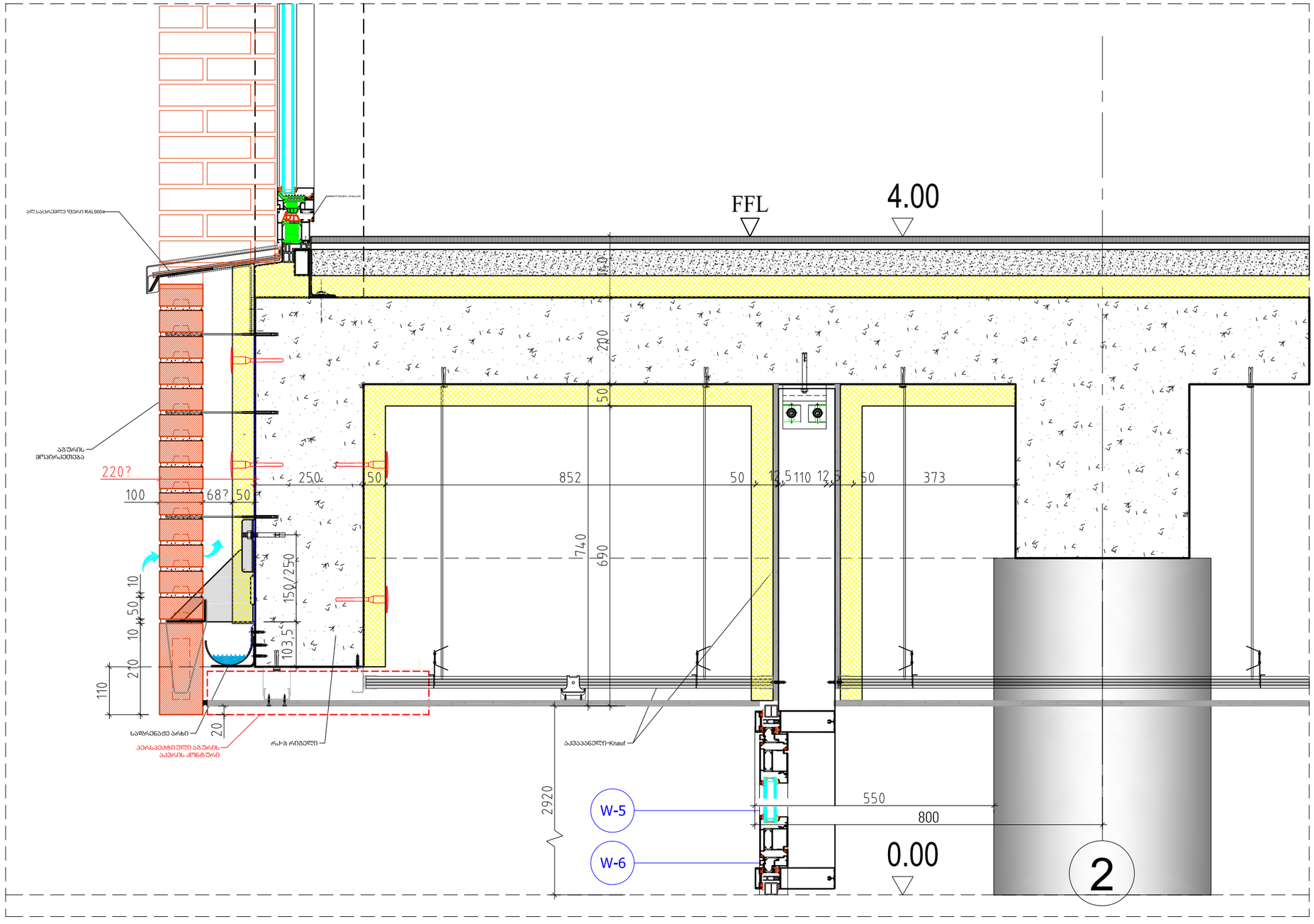

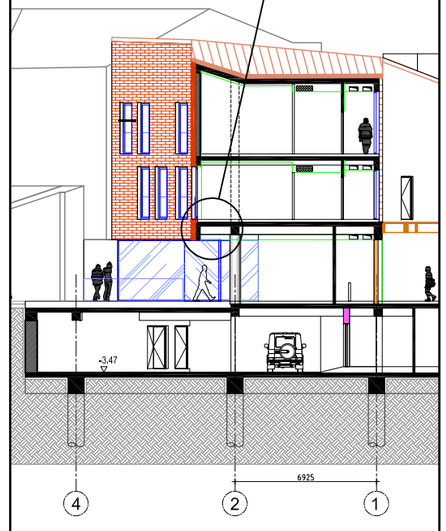

კვანძი-5.3

ATELIER ARCHITECTS

თანამდებობა	სახ.გვარი	ხელმოწერა
პრ.არქ.	რ.ჩომახიძე	
პრ.არქ.	ვ.კასრელიშვილი	
შეამოწმა	ი.შარაბიძე	

თარიღი		
1.09.2022	A511	A3

სასტუმრო გუდიაშვილის მოედანზე

კვანძი-5.1

მასშტაბი 1/10

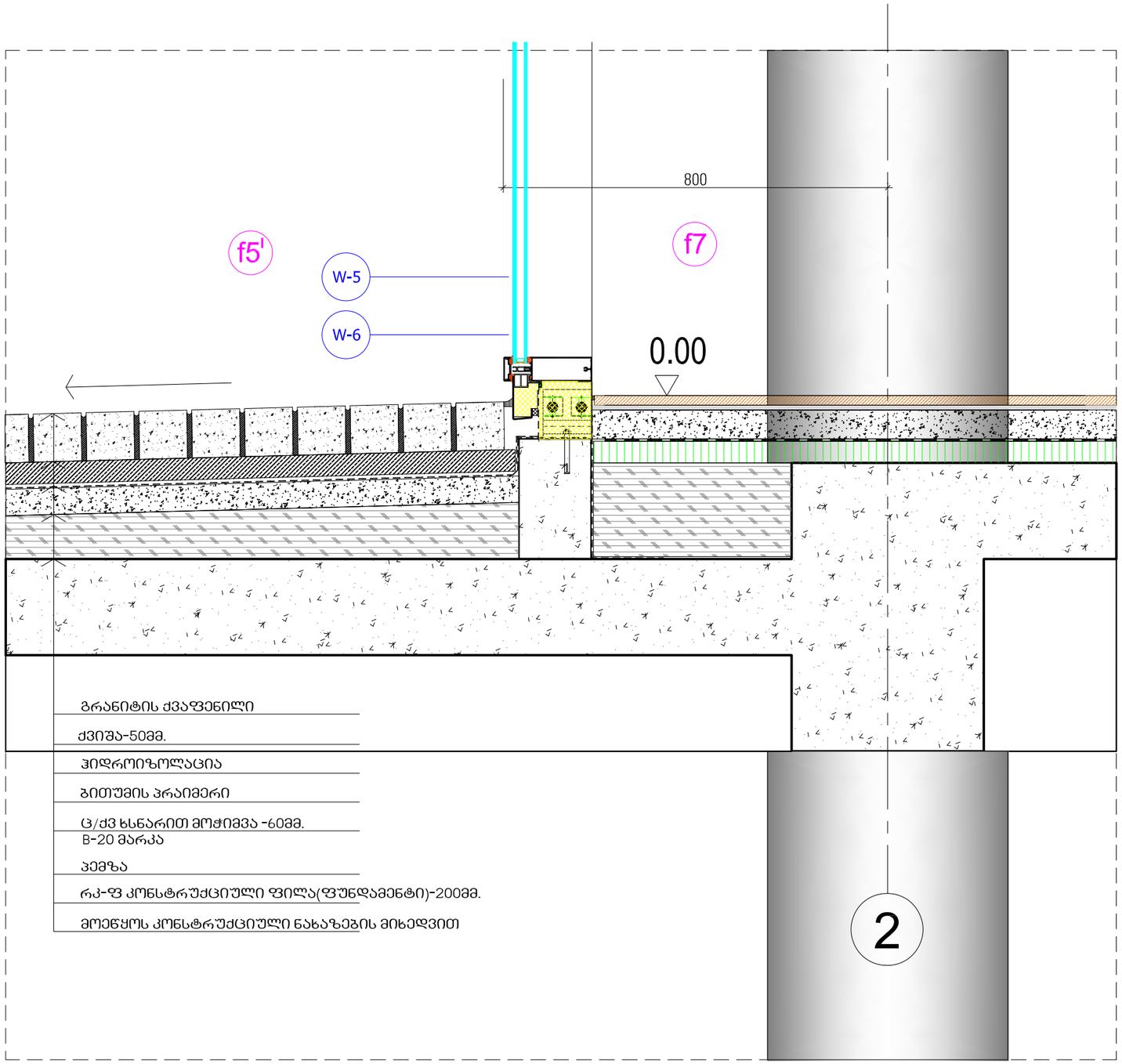

გრანიტის ქვაფენილი

ქვიშა-50მმ.

ჰიდროიზოლაცია

ბითუმის პრაიმერი

ც/ძვ ხსნარით მოჭიმვა -60მმ.
B-20 მარკა

პემზა

რკ-ფ კონსტრუქციული ფილა(ფუნდამენტი)-200მმ.

მოეწყოს კონსტრუქციული ნახაზების მიხედვით

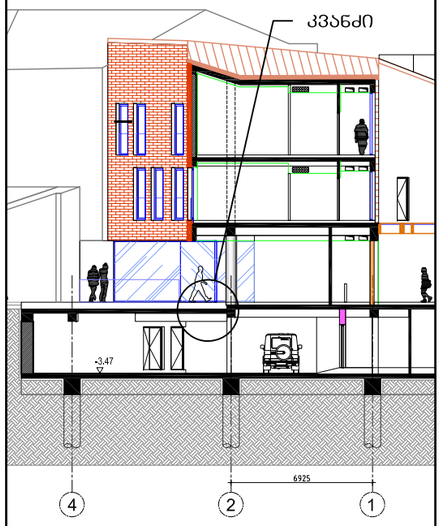

AA
ATELIER ARCHITECTS

თანამდებობა	სახ.გვარი	ხელმოწერა
პრ.არქ.	რ.ჩომახიძე	
პრ.არქ.	ვ.კასრელიშვილი	
შეამოწმა	ი.შარაბიძე	

თარიღი		
1.09.2022	A511	A3

ვარიანტი №1
ვმმ. ლითონი ფილა საფეხურის ორივე მხარეს

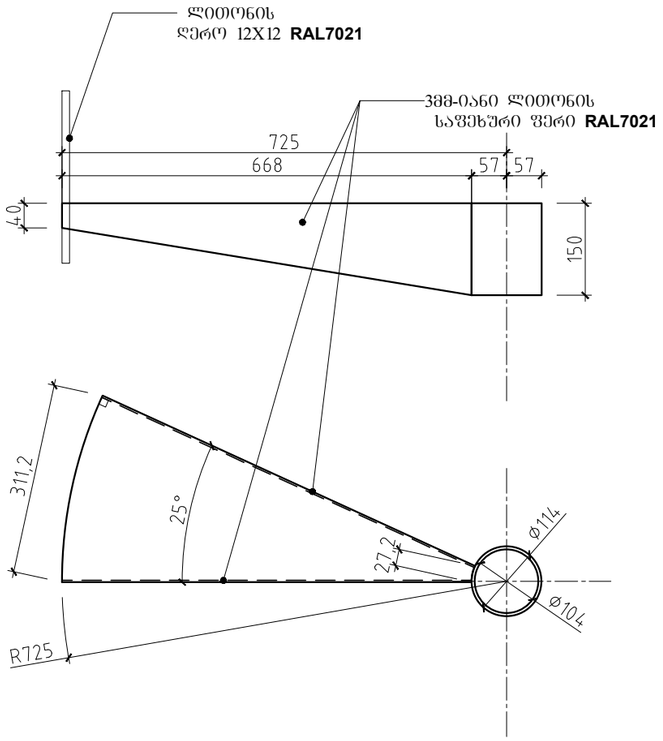

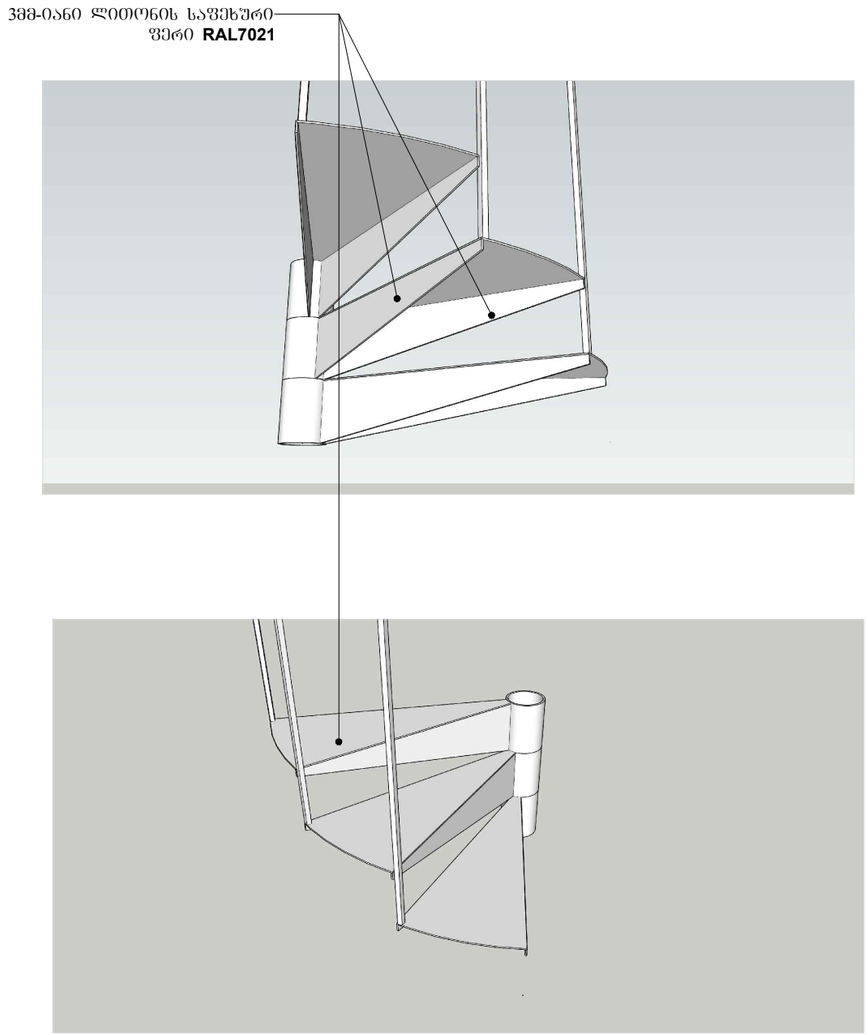

კვანძი -01

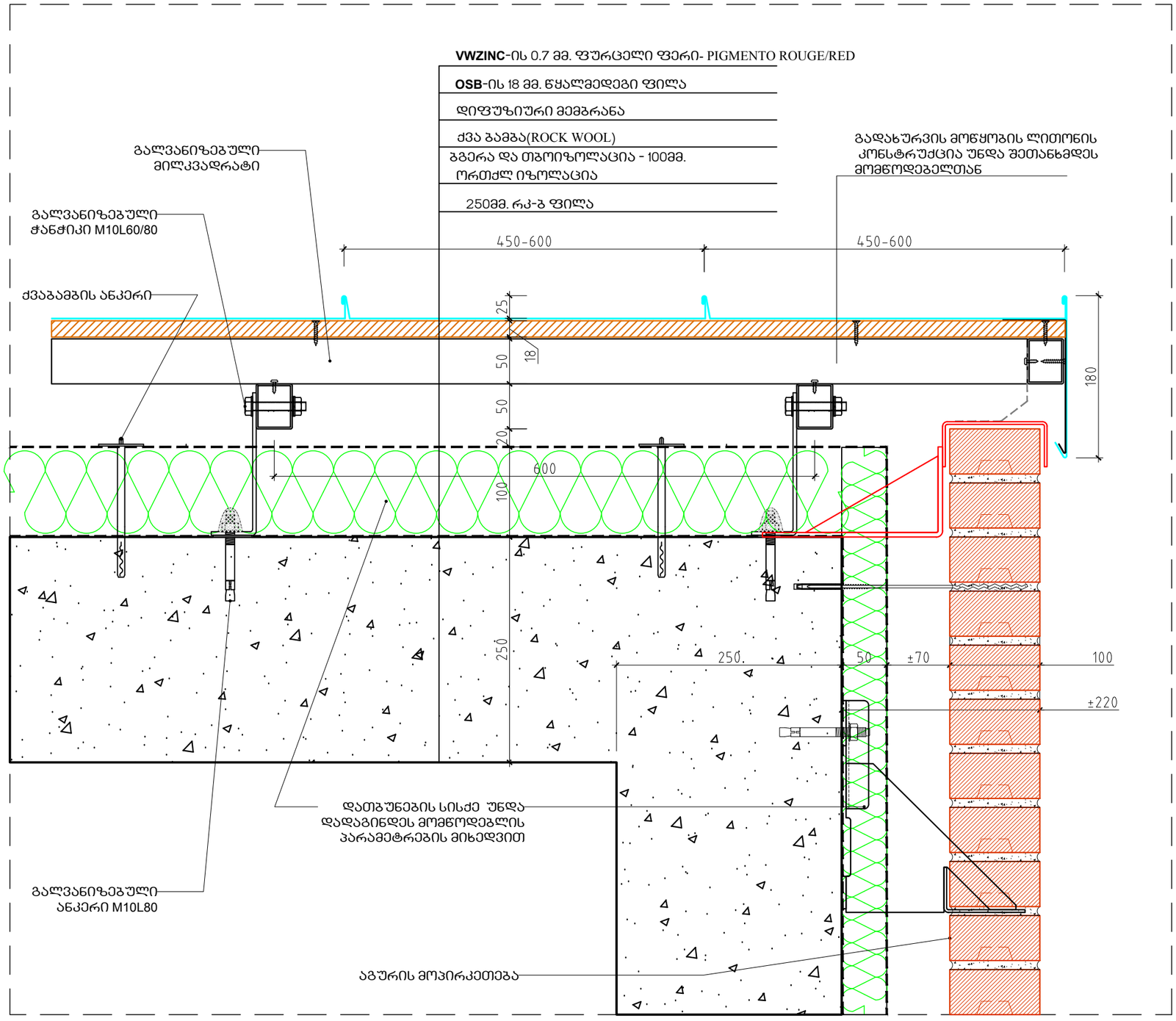

სასტუმრო გუდიაშვილის მოედანზე

კვანძი-5.1

მასშტაბი 1/2

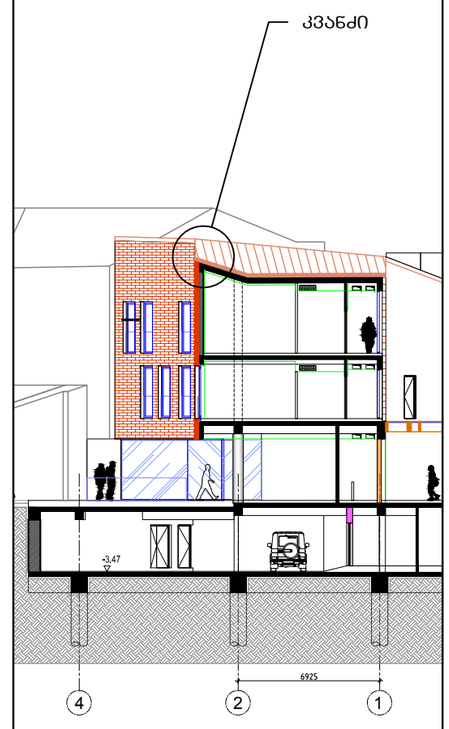

ATELIER ARCHITECTS

თანამდებობა	სახ.გვარი	ხელმოწერა
პრ.არქ.	რ.ჩოგოვაძე	
პრ.არქ.	ვ.კასრელიშვილი	
შეამოწმა	ი.შარაბიძე	

თარიღი	A511	A3

შერჩეული ვერსია

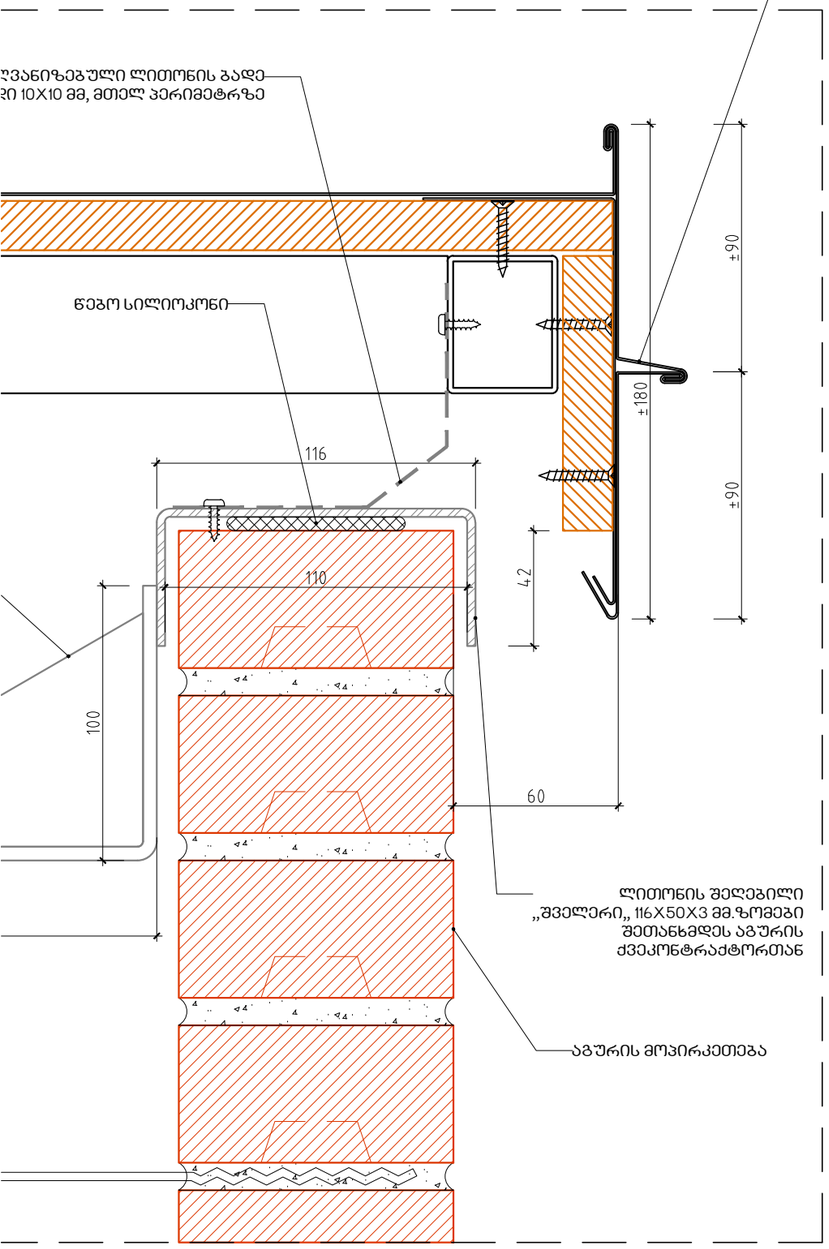

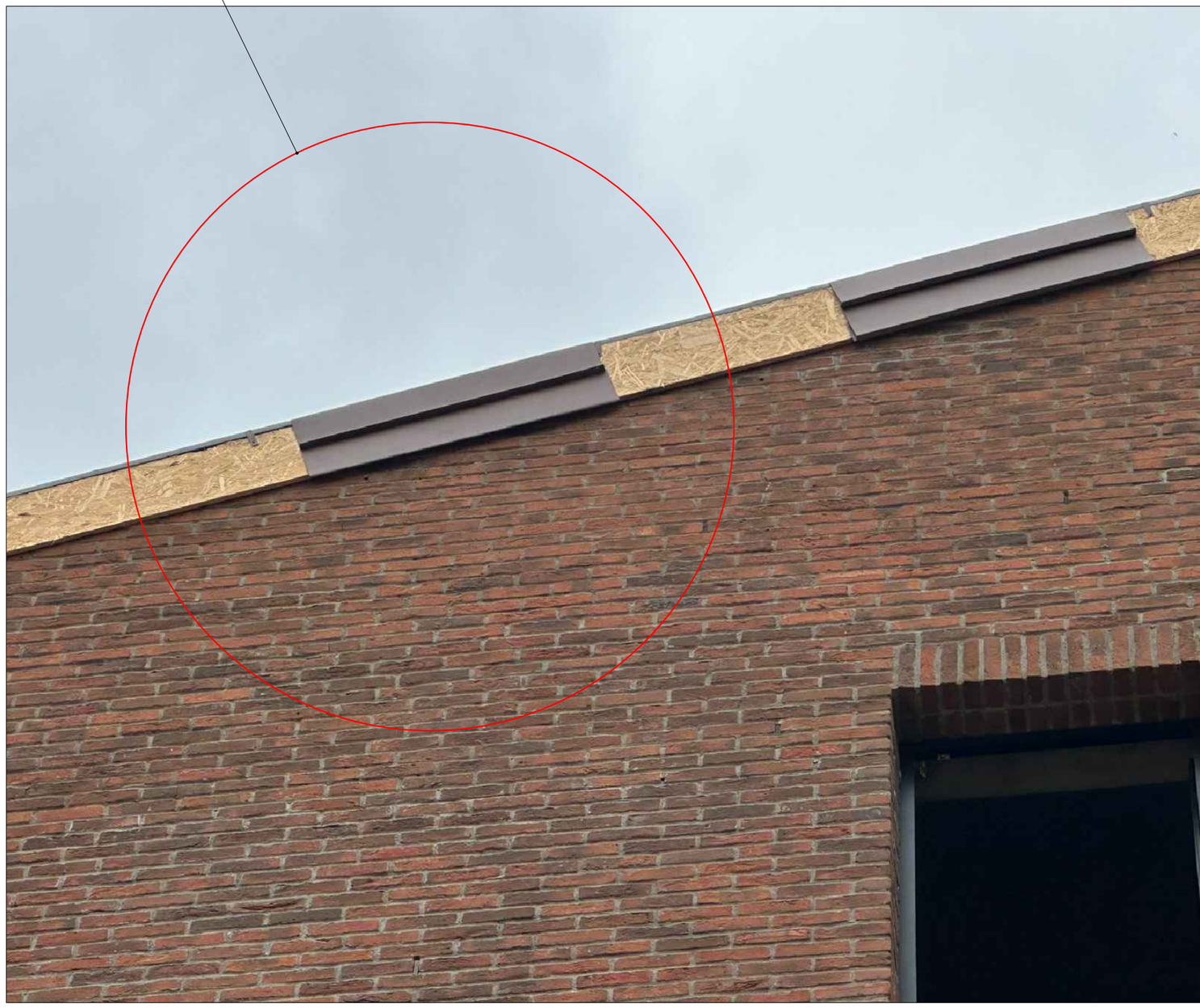

სასტუმრო გუდიაშვილის მოედანზე

ჭრილი 5-5(ფარგმენტი)

მასშტაბი 1-100

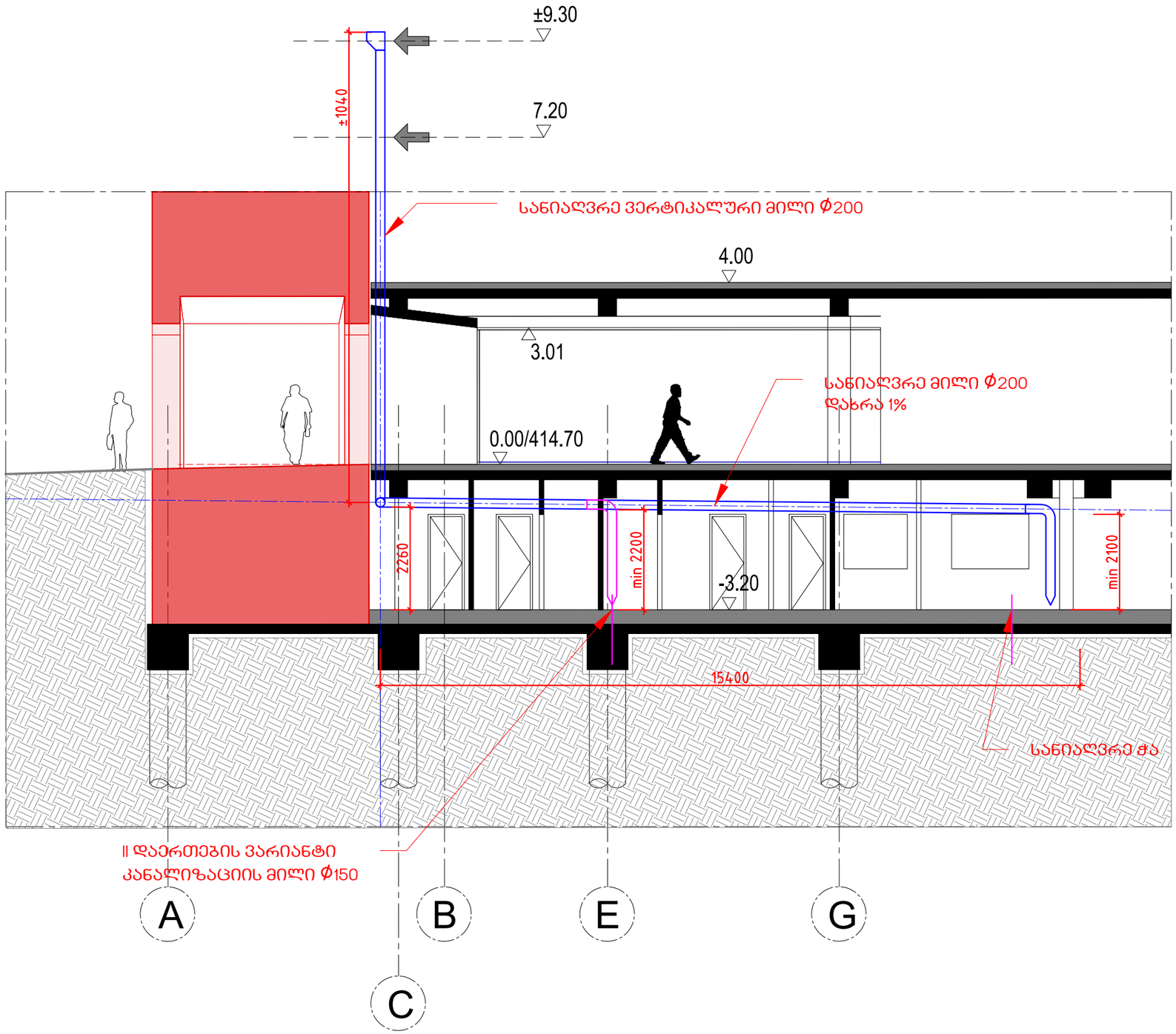

AA
ATELIER ARCHITECTS

თანამდებობა	სახ.გვარი	ხელმოწერა
პრ.არძ.	რ.ჩომახიძე	
პრ.არძ.	ვ.კასრელიშვილი	
შეამოწმა	ი.შარაბიძე	

თარიღი	A305	A3
16.03.2021		

სასტუმრო გუდიაშვილის მოედანზე

მასშტაბი 1/50

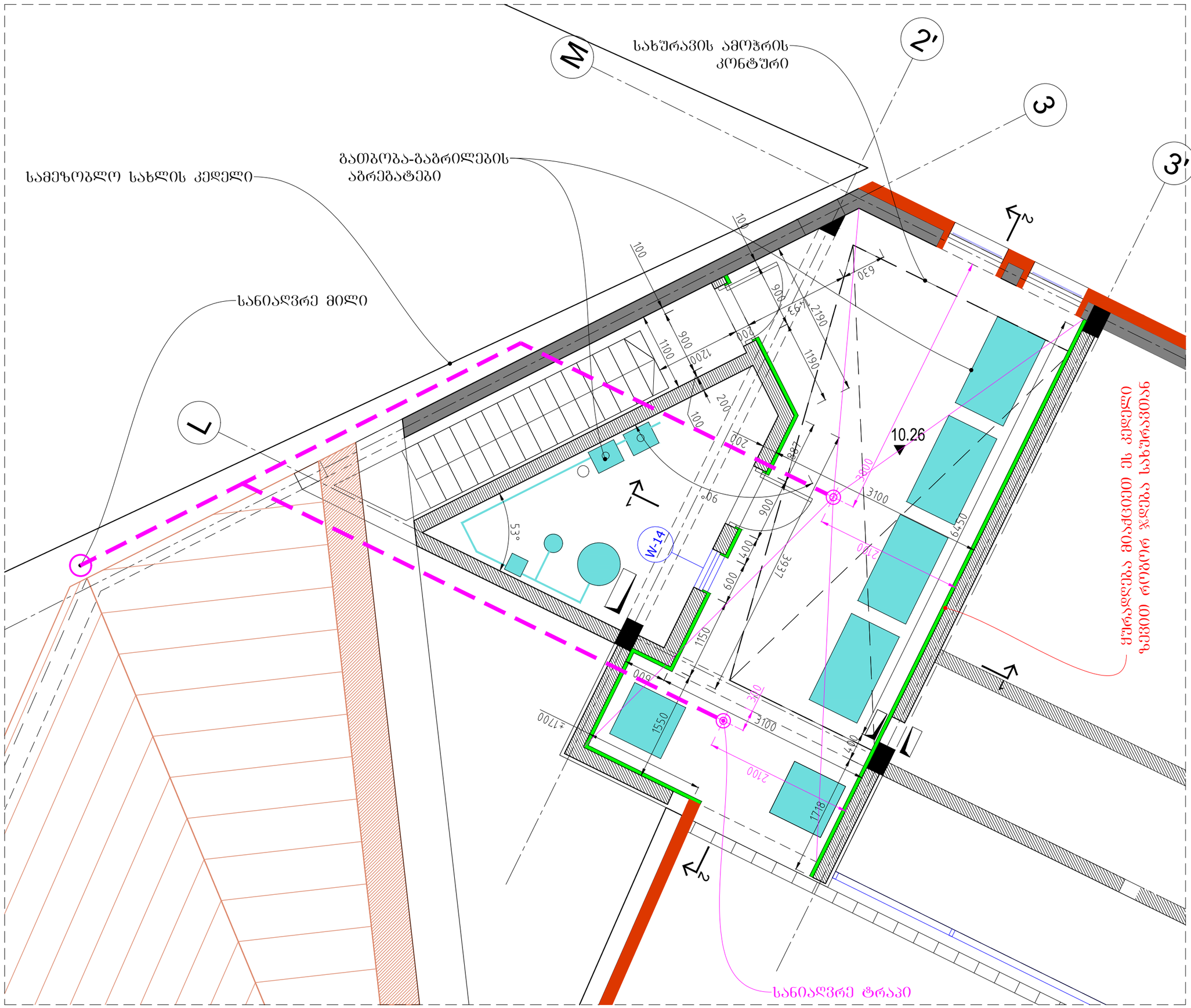

AA
ATELIER ARCHITECTS

თანამდებობა	სახ.გვარი	ხელმოწერა
პრ.არძ.	რ.ჩომახიძე	
პრ.არძ.	ვ.კასრელიშვილი	
შეამოწმა	ი.შარაბიძე	

თარიღი		
	A511	A3

სასტუმრო გუდიაშვილის მოედანზე

მასშტაბი 1/10

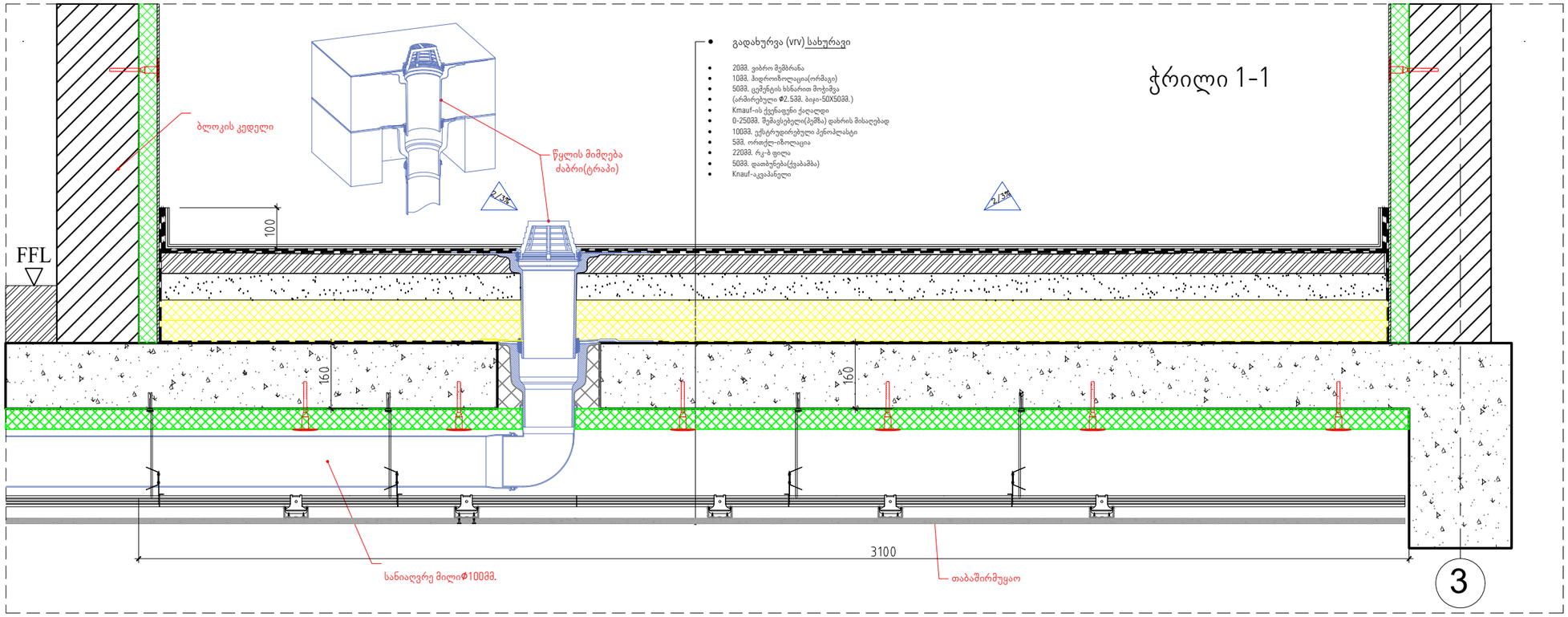

ATELIER ARCHITECTS

თანამდებობა	სახ.გვარი	ხელმოწერა
პრ.არძ.	რ.ჩომახიძე	
პრ.არძ.	ვ.კასრელიშვილი	
შეამოწმა	ი.შარაბიძე	

თარიღი	A511	A3

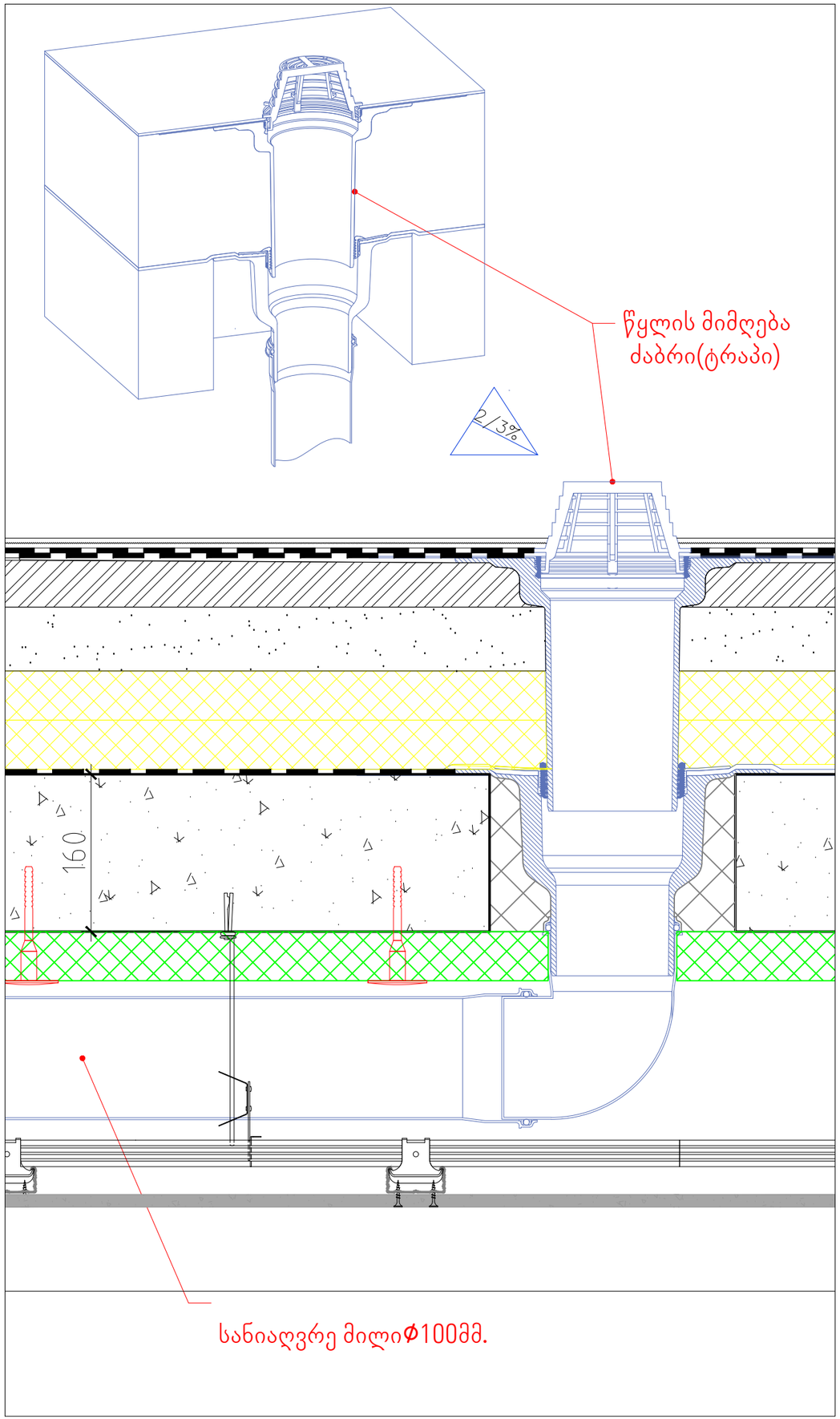

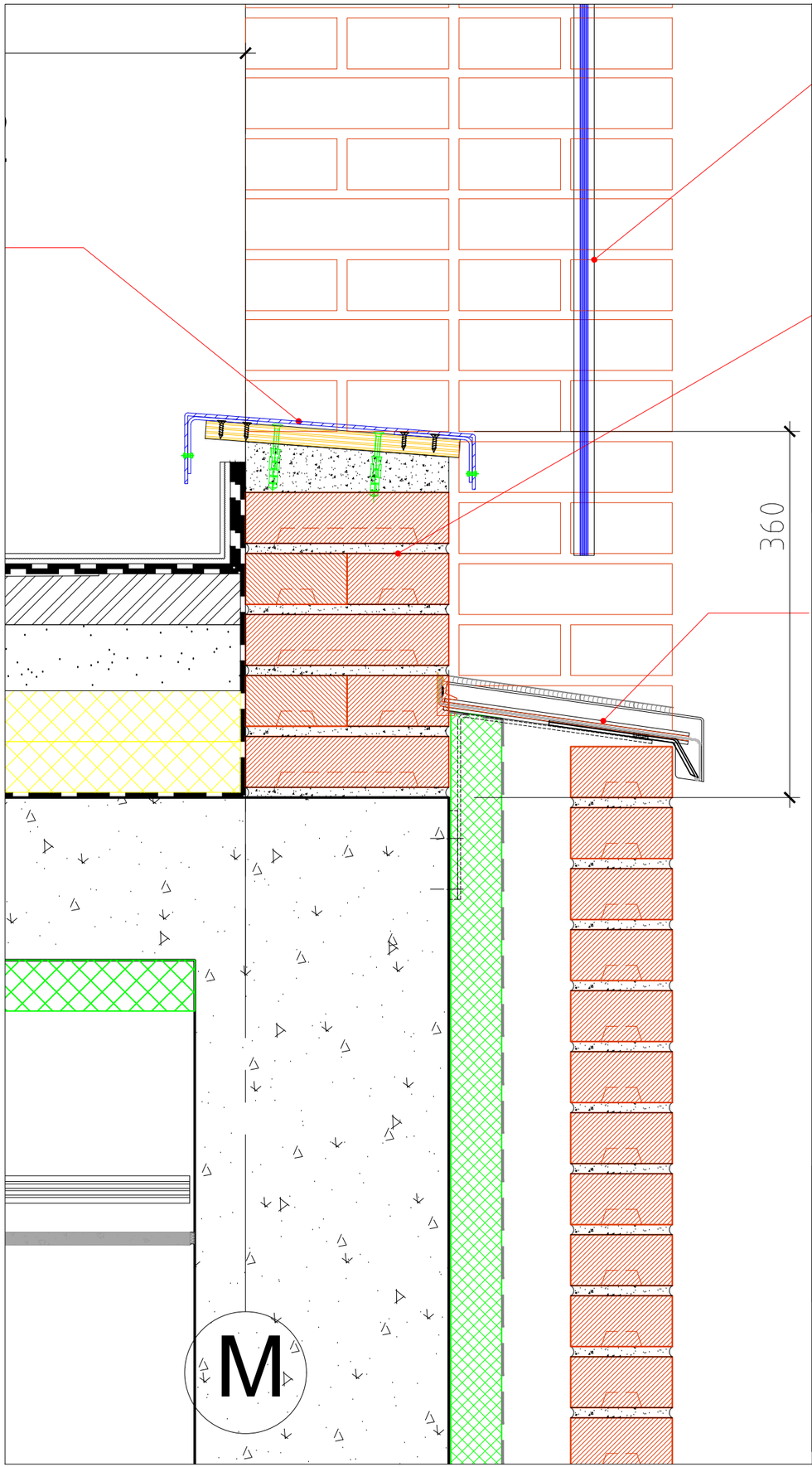

სასტუმრო გუდიაშვილის მოედანზე

მასშტაბი 1/5

AA
ATELIER ARCHITECTS

თანამდებობა	სახ.გვარი	ხელმოწერა
პრ.არძ.	რ.ჩომახიძე	
პრ.არძ.	ვ.კასრელიშვილი	
შეამოწმა	ი.შარაბიძე	

თარიღი	A511	A3

შენობებს შორის ჩახურვა ±14.00 ნიშნულზე

მონოლითური კედლის
რეალური მდებარეობა(ანაზომი 22.06.2023)

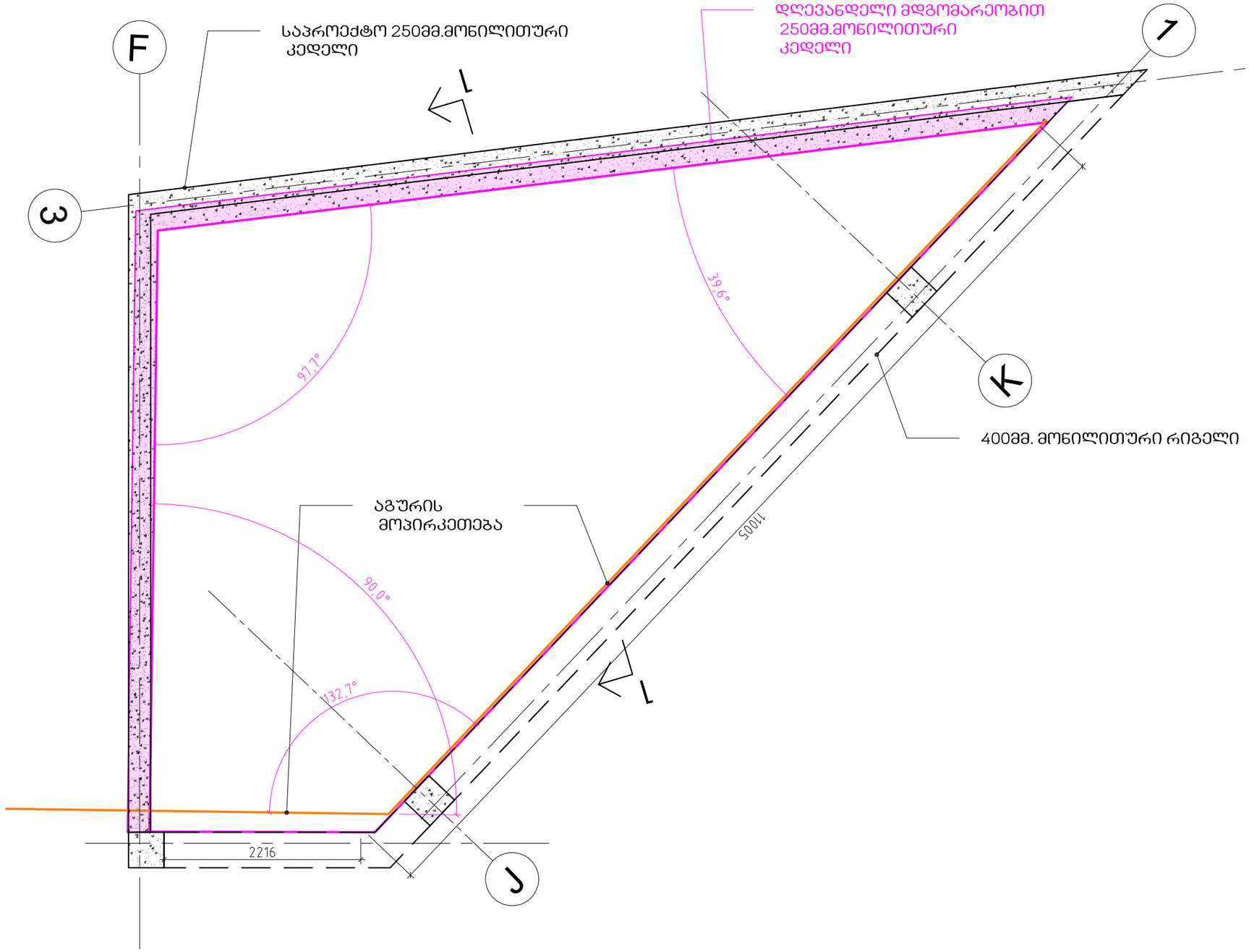

სასტუმრო გუდიაშვილის
მოედანზე

მასშტაბი 1/5

ATELIER ARCHITECTS

თანამდებობა	სახ.გვარი	ხელმოწერა
პრ.არქ.	რ.ჩომახიძე	
პრ.არქ.	ვ.კასრელიშვილი	
შეამოწმა	ი.შარაბიძე	

თარიღი	A511	A3

ახალი ანაზომის მიხედვით კორექტირებული ვერსია

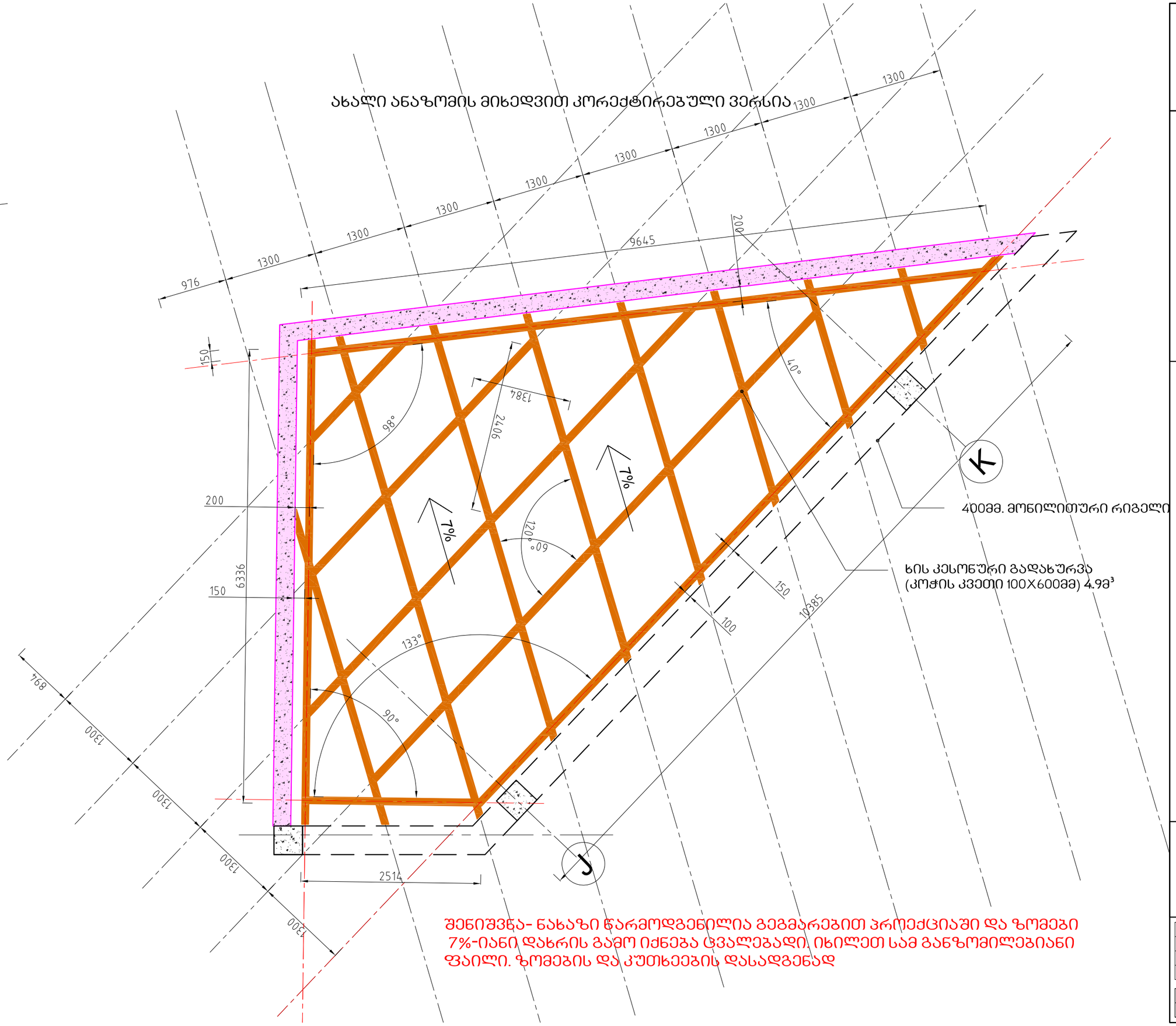

შენიშვნა- ნახაზი წარმოდგენილია გეგმარებით პროექციაში და ზომები 7%-იანი დახრის გამო იძნება ცვალებადი. იხილეთ სამ განზომილებიანი ფაილი. ზომების და კუთხეების დასადგენად

სასტუმრო გუდიაშვილის მოედანზე

მასშტაბი 1/5

AA
ATELIER ARCHITECTS

თანამდებობა	სახ.გვარი	ხელმოწერა
პრ.არქ.	რ.ჩომახიძე	
პრ.არქ.	ვ.კასრელიშვილი	
შემოწმა	ი.შარაბიძე	

თარიღი		
	A511	A3

სასტუმრო გუდიაშვილის მოედანზე

მასშტაბი 1/5

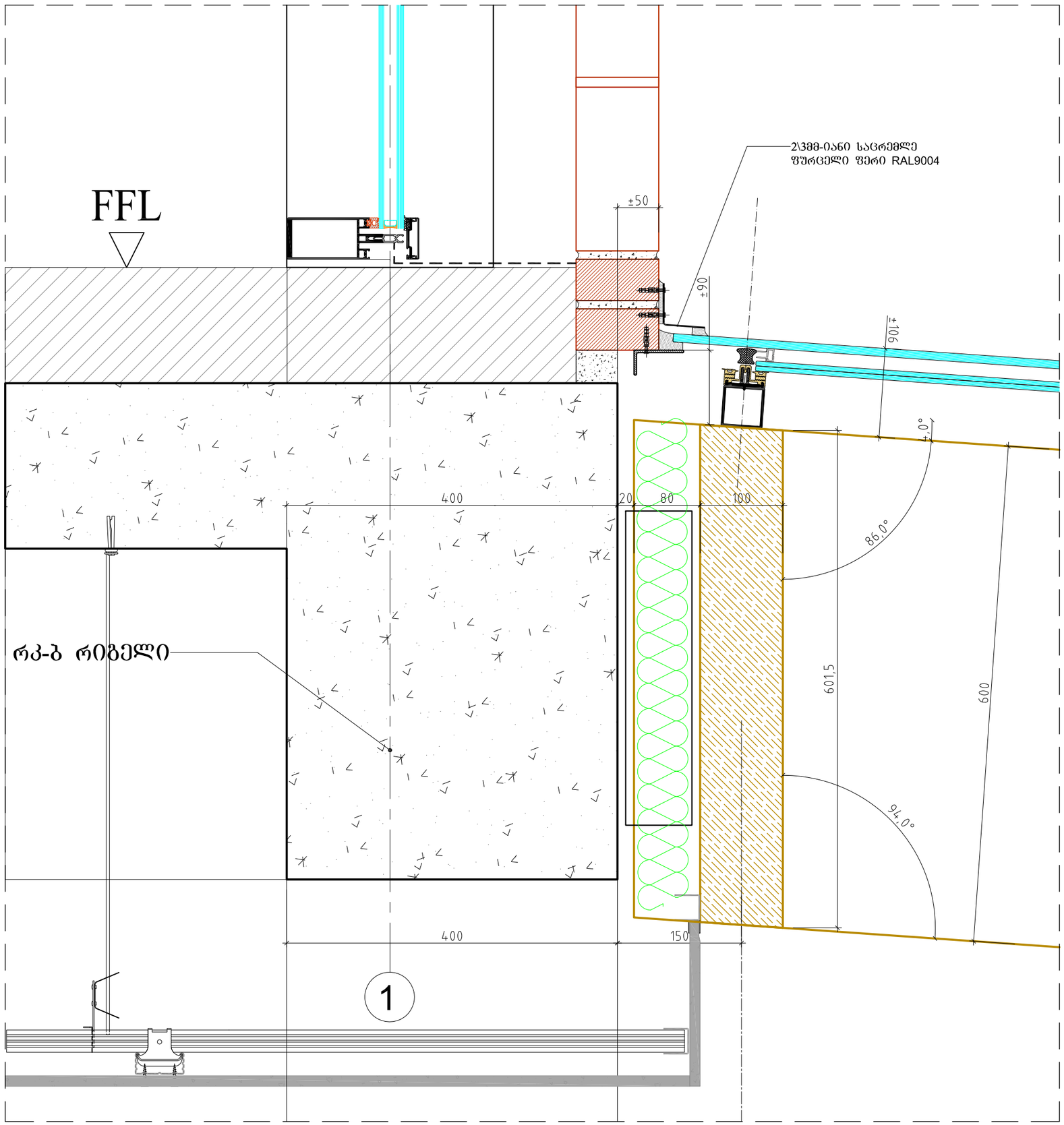

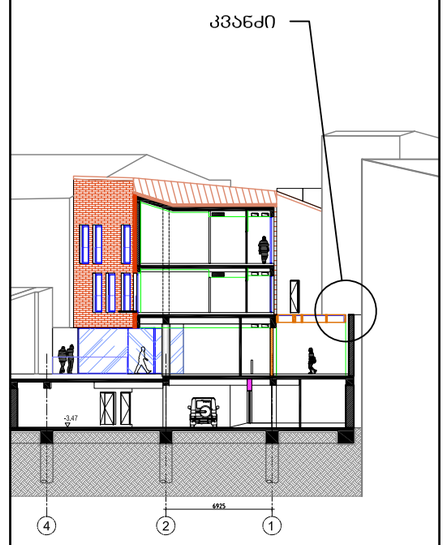

AA
ATELIER ARCHITECTS

თანამდებობა	სახ.გვარი	ხელმოწერა
პრ.არქ.	რ.ჩომახიძე	
პრ.არქ.	ვ.კასრელიშვილი	
შეამოწმა	ი.შარაბიძე	

თარიღი	A511	A3





სასტუმრო გუდიაშვილის მოედანზე

AA
ATELIER ARCHITECTS

თანამდებობა	სახ.გვარი	ხელმოწერა
პრ.არქ.	რ.ჩომახიძე	
პრ.არქ.	ვ.კასრელიშვილი	
შეამოწმა	ი.შარაბიძე	

თარიღი	A511	A3

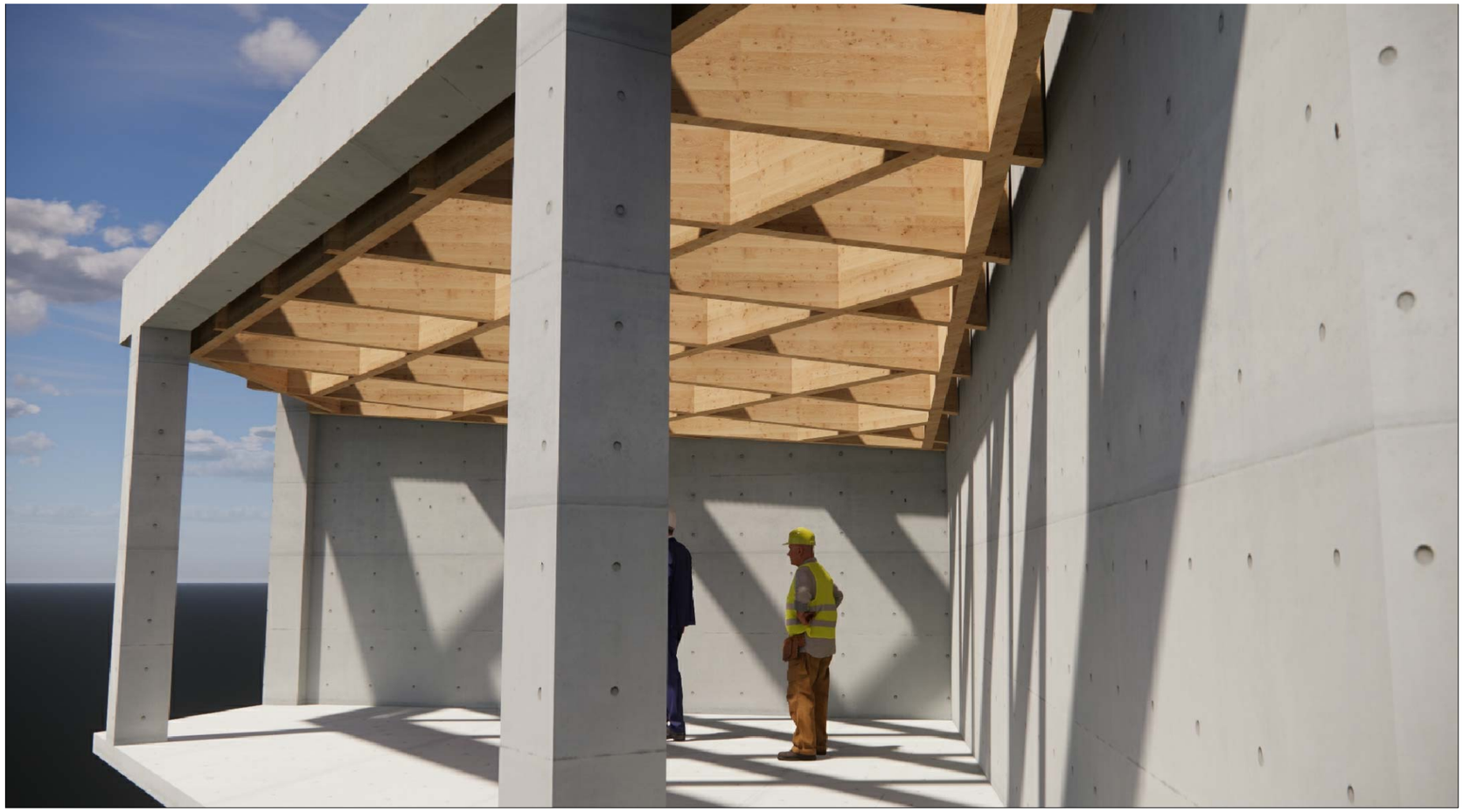



სასტუმრო გუდიაშვილის მოედანზე

ATELIER ARCHITECTS

თანამდებობა	სახ.გვარი	ხელმოწერა
პრ.არქ.	რ.ჩომახიძე	
პრ.არქ.	ვ.კასრელიშვილი	
შეამოწმა	ი.შარაბიძე	

თარიღი	A511	A3

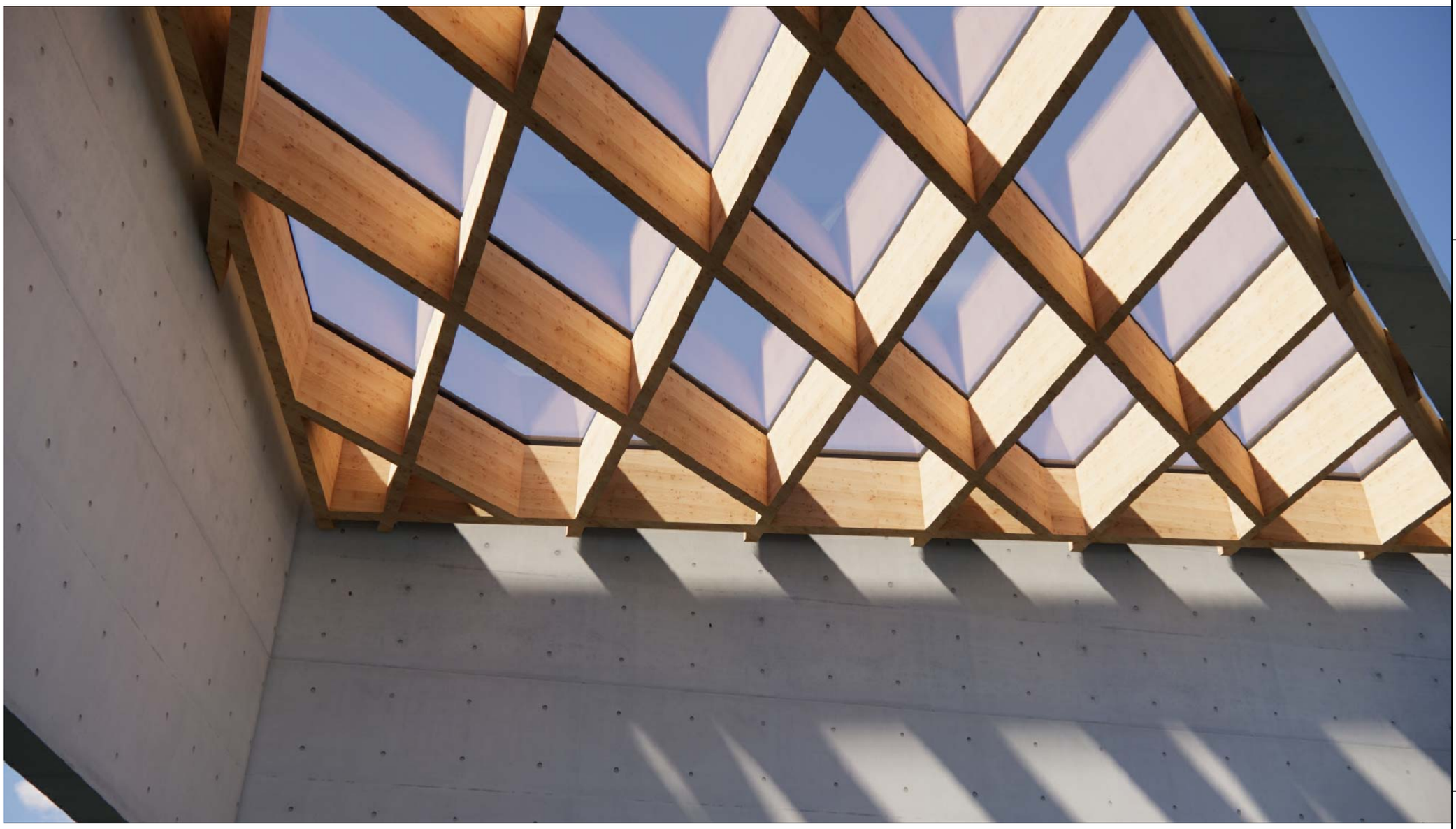

სასტუმრო გუდიაშვილის მოედანზე

ATELIER ARCHITECTS

თანამდებობა	სახ.გვარი	ხელმოწერა
პრ.არქ.	რ.ჩომახიძე	
პრ.არქ.	ვ.კასრელიშვილი	
შეამოწმა	ი.შარაბიძე	

თარიღი	A511	A3

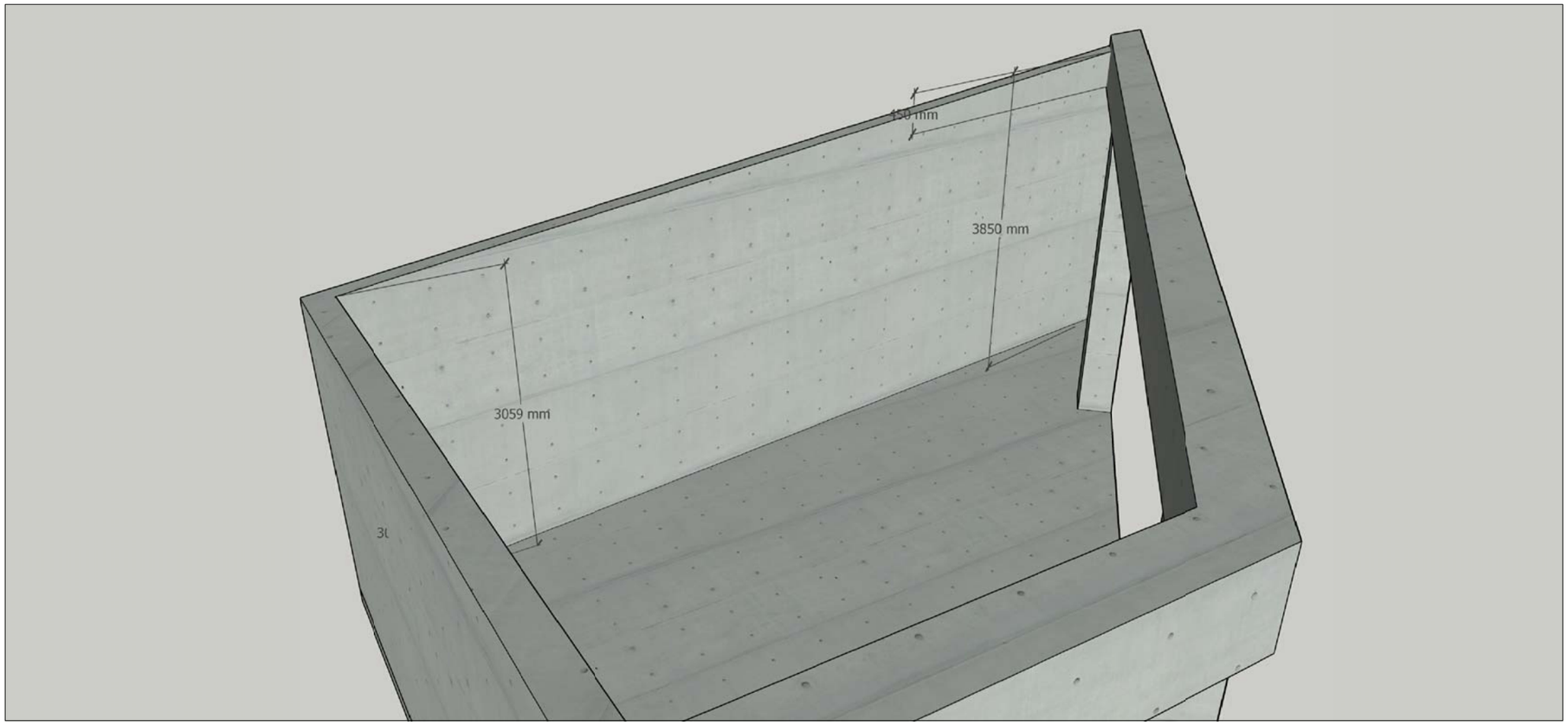

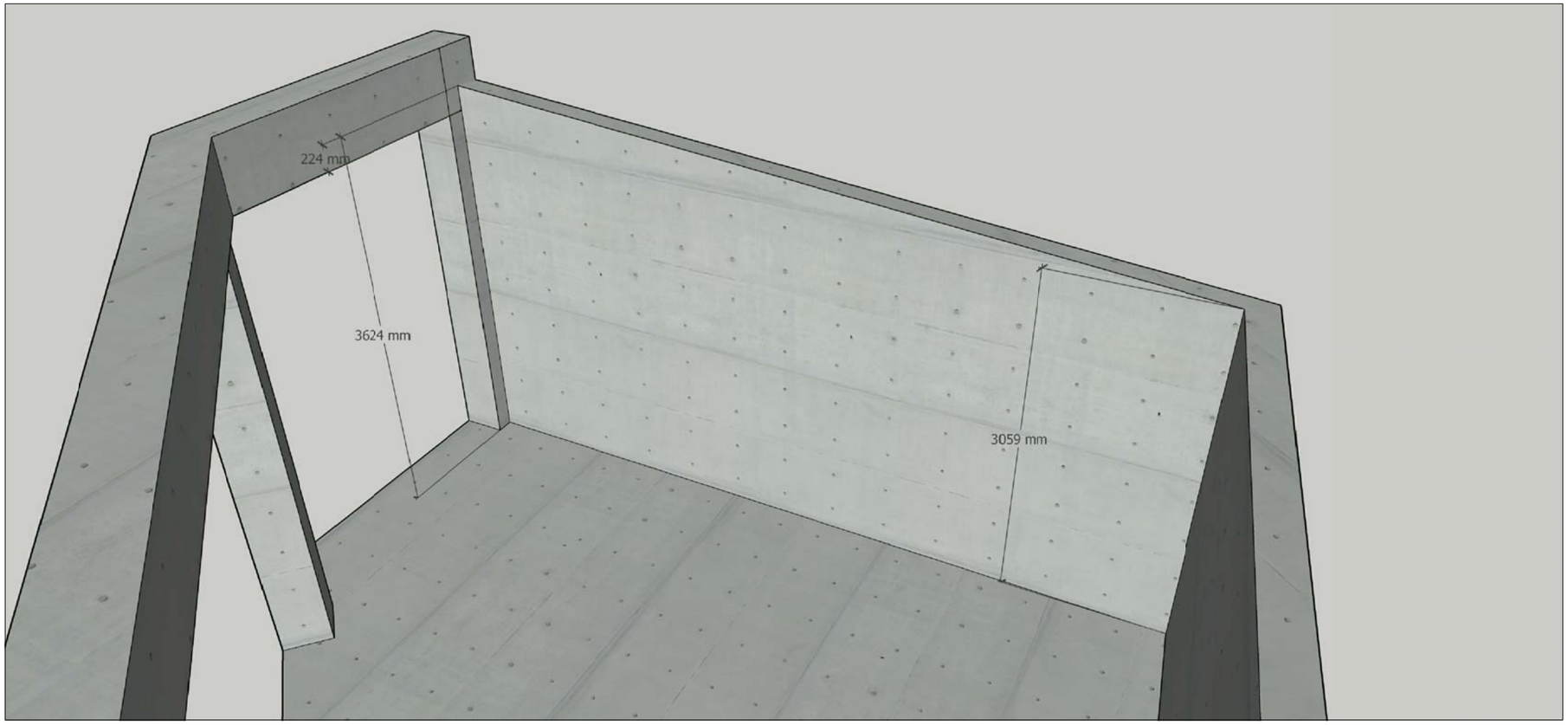

სასტუმრო გუდიაშვილის მოედანზე

ATELIER ARCHITECTS

თანამდებობა	სახ.გვარი	ხელმოწერა
პრ.არქ.	რ.ჩომახიძე	
პრ.არქ.	ვ.კასრელიშვილი	
შეამოწმა	ი.შარაბიძე	

თარიღი	A511	A3

Supporting the Cladding at the Height of the Building

Nowadays, the cladding very often starts from, for example, the first level. This applies, for example, to buildings with arcades, driveways or various cladding materials. In this case, the cladding is set on the masonry support system, usually using stirrups to mask the substructure and suspend the masonry in the starting layer.

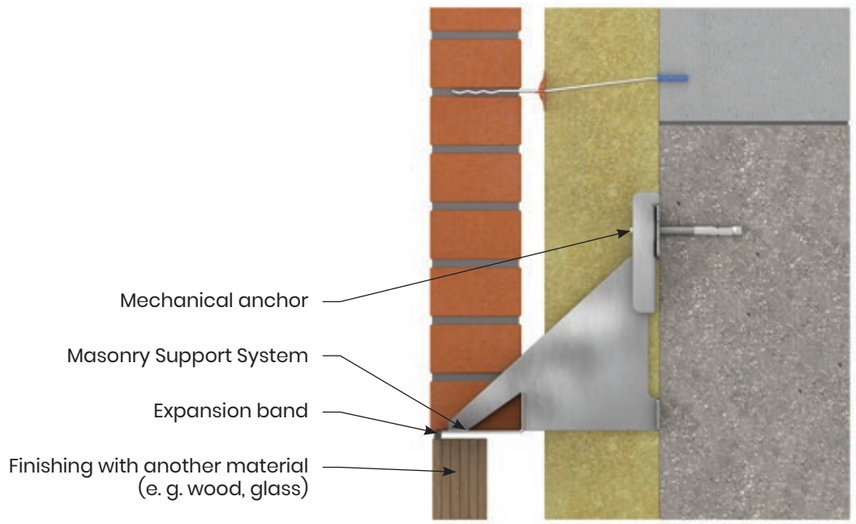

Fig. 3 - Start of elevation at building height, version 1

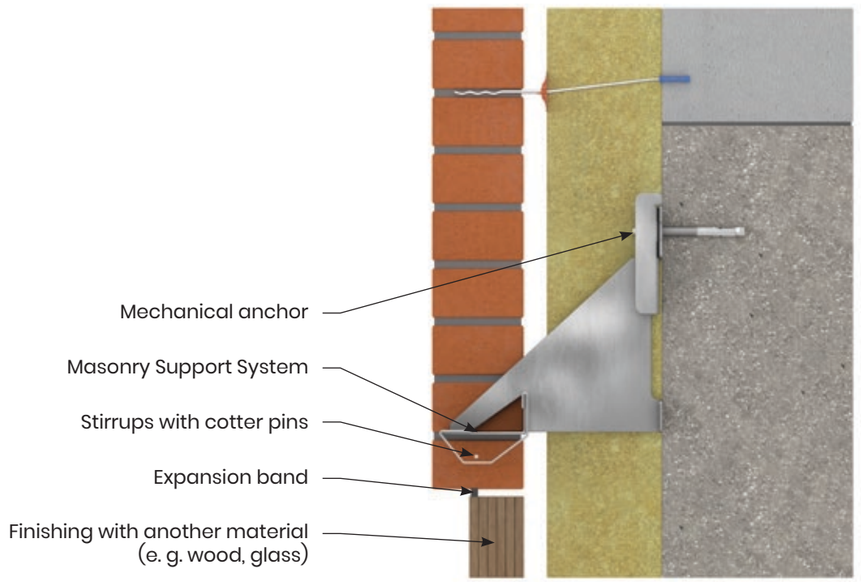

Fig. 4 - Start of elevation at building height, version 2

Support on Precast Masonry Units

In order to speed up construction works, or in case of working with intended architectural details, the cladding is started of precast masonry units made of ceramic and reinforced concrete, or architectural concrete.

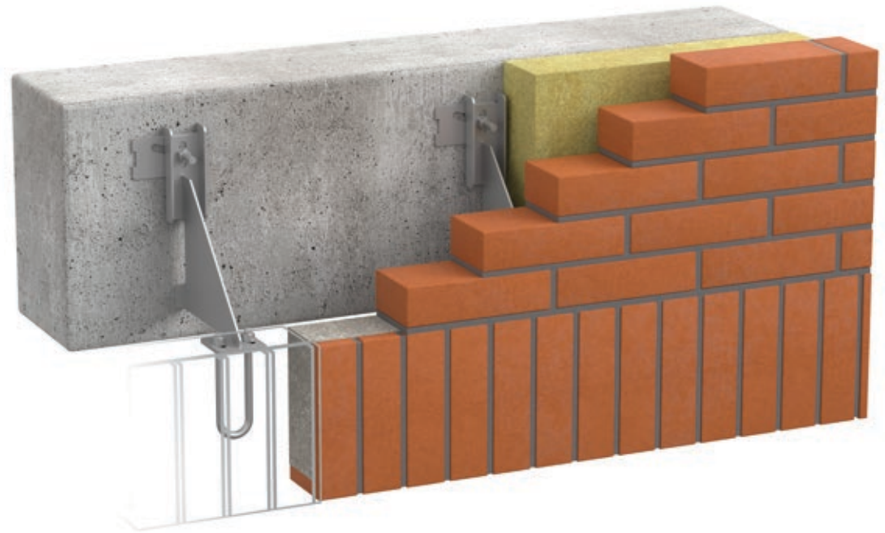

Fig. 5 - Start of prefabricated facade

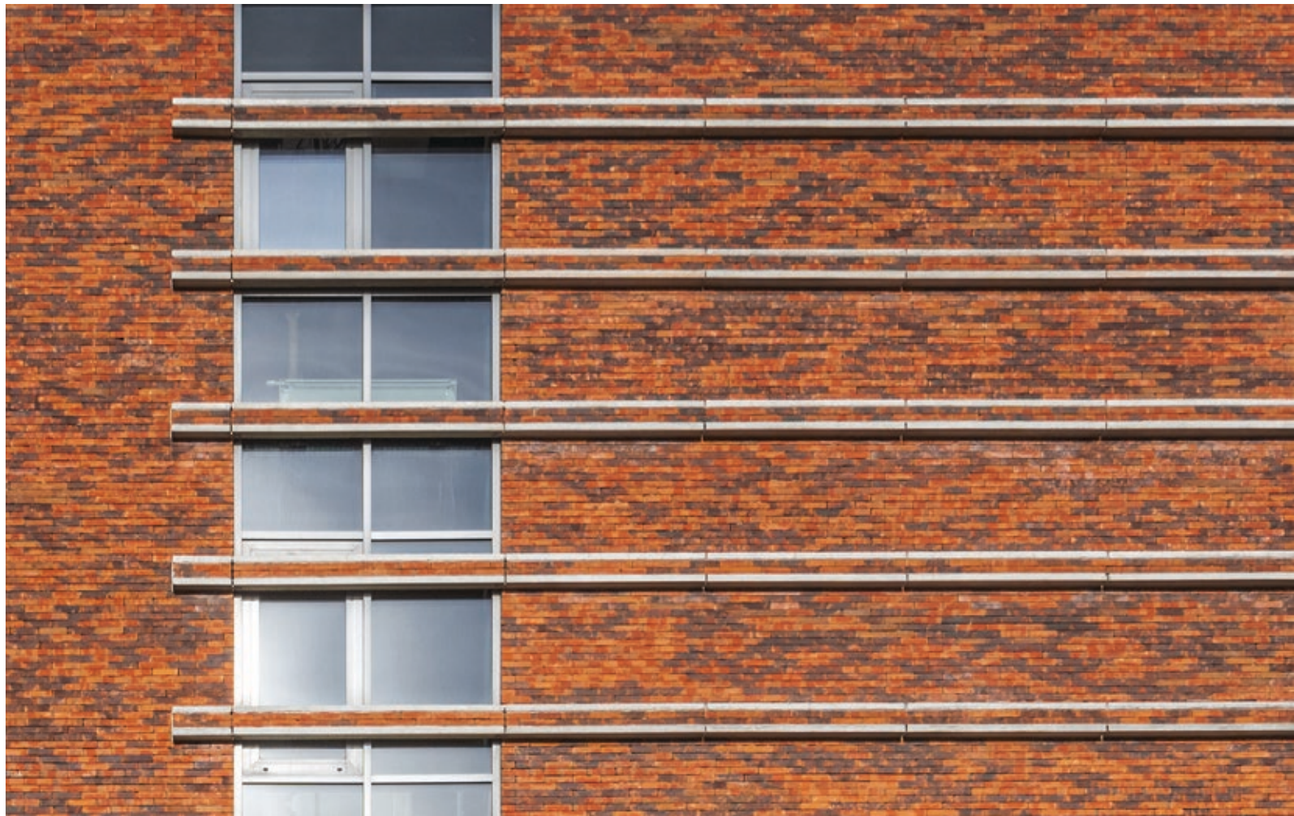

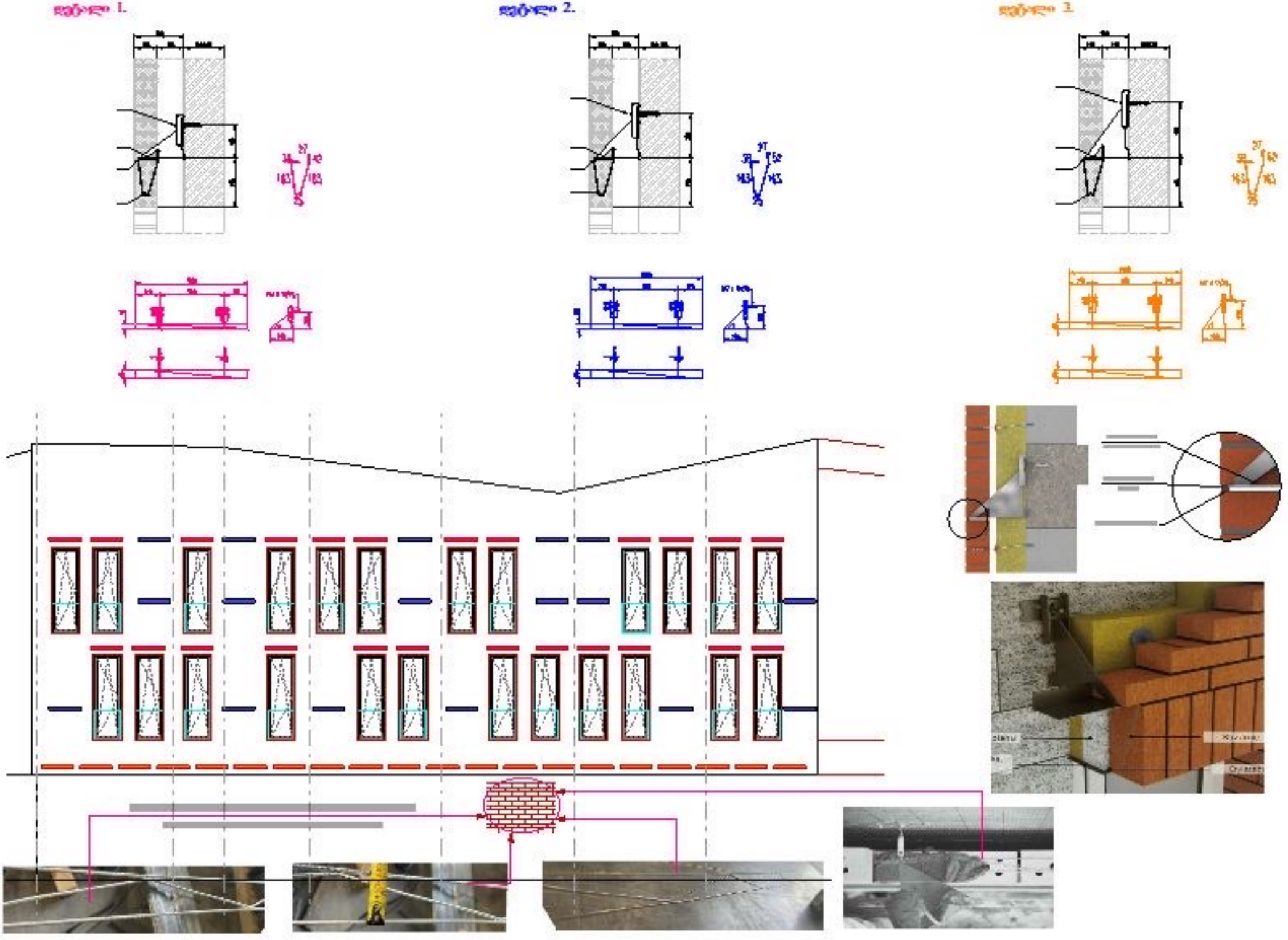

Detal A

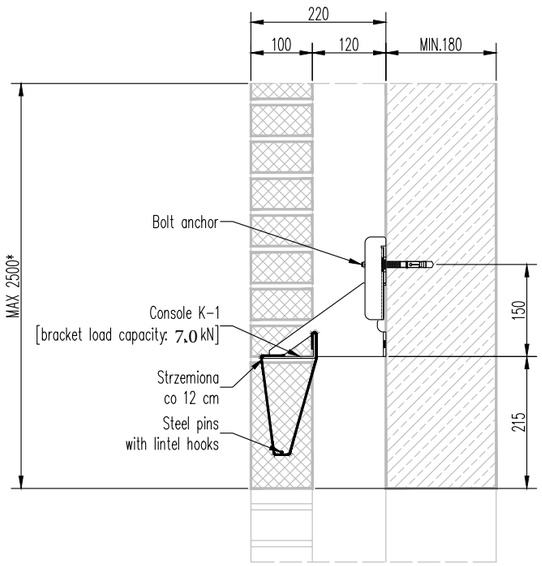

Detal B

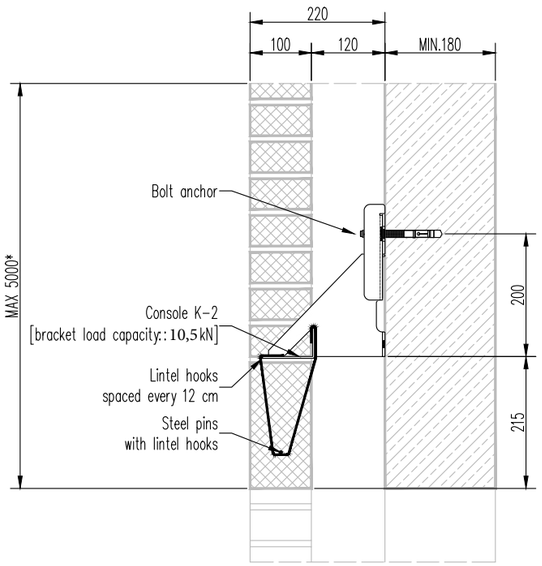

Detal C

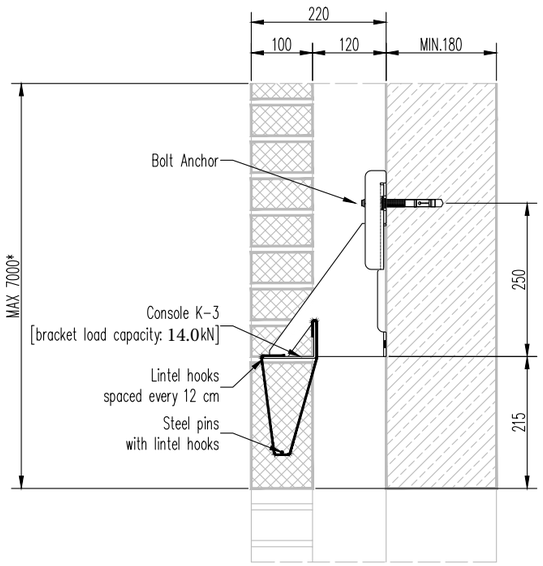

* Maximum allowable height of the supported brick facade [values for brick 205x100x50 mm, 2,0 kg].
NOTE: When analyzing the height of the supported brick facade, it is absolutely necessary to take into account the load distribution within the facade, in particular additional load from pillars transferring to zones directly under the windows.

Uwagi:

Rysunek rozpatrywać razem z opisem.

NOVA
Free Your Design

Inwestor:

-

Obiekt:

-

-

Tbilisi, Gruzja

Przedmiot:

SZKIC ZAMOCOWANIA NADPROŻA
DETALE MOCOWANIA

Opracowal: mgr inż. Marcin KSIĄŻEK

Data:	Skala:
07.2022	1:10
Numer rewizji:	Numer rysunku:
-	DE-01

© NOVA Sp. z o.o. Niniejsze materiały stanowią wyłączną własność Nova Sp. z o.o. Kopiowanie, rozpowszechnianie oraz korzystanie z niniejszych materiałów w jakikolwiek inny sposób wykraczający poza użytek dozwolony Ogólnymi Warunkami Sprzedaży i Dostaw Nova Sp. z o.o. bez pisemnej zgody Nova Sp. z o.o. jest zabronione i może stanowić podstawę odpowiedzialności cywilnej oraz karnej. Ponadto niniejsze materiały stanowią tajemnicę przedsiębiorstwa Nova sp. z o.o. w rozumieniu ustawy z dnia 16 kwietnia 1993 r. o zwalczaniu nieuczciwej konkurencji (Dz. U. z 2003 r., Nr 153, poz. 1503 z późn. zm.).

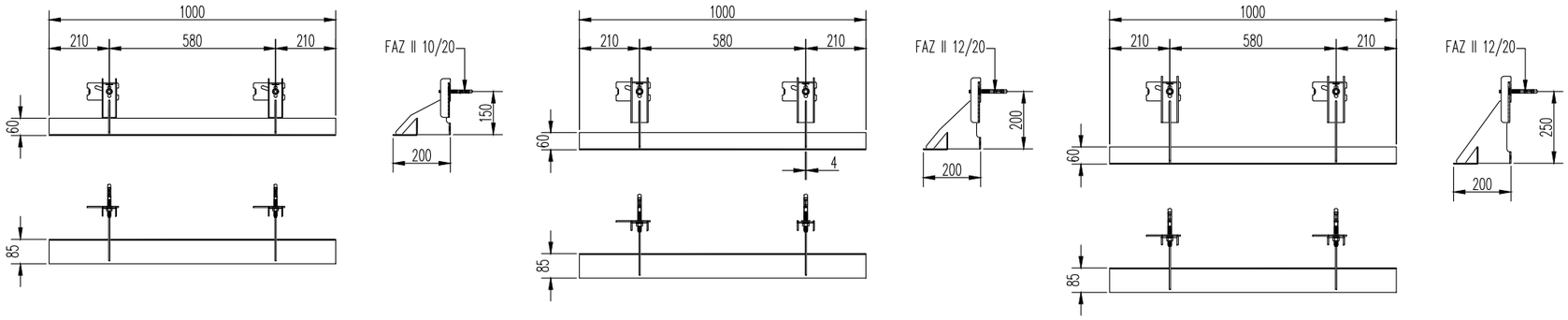

S 160/85/60 – 3000 szt.

lintel hooks

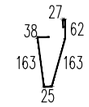

3/80 – 3000 szt.

steel pins [with lintel hooks]

80

NOVA
Free Your Design

Inwestor:

-

–

Obiekt:

-

-

Tbilisi, Gruzja

Przedmiot:

SZKIC ZAMOCOWANIA NADPROŻA
DETALE KONSOL

Opracował: mgr inż. Marcin KSIĄŻEK

Data:	Skala:
07.2022	1:20
Numer rewizji: -	Numer rysunku: DK-01

© NOVA Sp. z o.o. Niniejsze materiały stanowią wyłączną własność Nova Sp. z o.o. Kopiowanie, rozpowszechnianie oraz korzystanie z niniejszych materiałów w jakikolwiek inny sposób wykraczający poza użytek dozwolony Ogólnymi Warunkami Sprzedaży i Dostaw Nova Sp. z o.o. bez pisemnej zgody Nova Sp. z o.o. jest zabronione i może stanowić podstawę odpowiedzialności cywilnej oraz karnej. Ponadto niniejsze materiały stanowią tajemnicę przedsiębiorstwa Nova sp. z o.o. w rozumieniu ustawy z dnia 16 kwietnia 1993 r. o zwalczaniu nieuczciwej konkurencji (Dz. U. z 2003 r., Nr 153, poz. 1503 z późn. zm.).



სასტუმრო გუდიაშვილის მოედანზე

ფოტომონტაჟი

ATELIER ARCHITECTS

თანამდებობა	სახ.გვარი	ხელმოწერა
პრ.არძ.	რ.ჩომახიძე	
პრ.არძ.	ვ.კასრელიშვილი	
შეამოწმა	ი.შარაბიძე	

თარიღი		
25.08.2016	A910	A3

სასტუმრო გუდიაშვილის მოედანზე

ფოტომონტაჟი



AA
ATELIER ARCHITECTS

თანამდებობა	სახ.გვარი	ხელმოწერა
პრ.არძ.	რ.ჩომახიძე	
პრ.არძ.	ვ.კასრელიშვილი	
შეამოწმა	ი.შარაგიძე	

თარიღი		
25.08.2016	A909	A3

სასტუმრო გუდიაშვილის მოედანზე

ფოტომონტაჟი



ATELIER ARCHITECTS

თანამდებობა	სახ.გვარი	ხელმოწერა
პრ.არძ.	რ.ჩომახიძე	
პრ.არძ.	ვ.კასრელიშვილი	
შეამოწმა	ი.შარაბიძე	

თარიღი		
25.08.2016	A908	A3

სასტუმრო გუდიაშვილის მოედანზე

ვიზუალიზაცია

ხედი სასტუმროს ნომრიდან



AA
ATELIER ARCHITECTS

თანამდებობა	სახ.გვარი	ხელმოწერა
პრ.არძ.	რ.ჩომახიძე	
პრ.არძ.	ვ.კასრელიშვილი	
შეამოწმა	ი.შარაბიძე	

თარიღი		
25.08.2016	A907	A3

სასტუმრო გუდიაშვილის მოედანზე

ვიზუალიზაცია

ხედი გუდიაშვილის მოედნიდან



AA
ATELIER ARCHITECTS

თანამდებობა	სახ.გვარი	ხელმოწერა
პრ.არძ.	რ.ჩომახიძე	
პრ.არძ.	ვ.კასრელიშვილი	
შეამოწმა	ი.შარაბიძე	

თარიღი	A906	A3
25.08.2016		



სასტუმრო გუდიაშვილის მოედანზე

ვიზუალიზაცია

ხედი რესტორნიდან შიდა ეზოზე

AA
ATELIER ARCHITECTS

თანამდებობა	სახ.გვარი	ხელმოწერა
პრ.არძ.	რ.ჩომახიძე	
პრ.არძ.	ვ.კასრელიშვილი	
შემოწმა	ი.შარაბიძე	

თარიღი	A905	A3
25.08.2016		

სასტუმრო გუდიაშვილის მოედანზე

ვიზუალიზაცია

ხედი შიდა ეზოდან



ATELIER ARCHITECTS

თანამდებობა	სახ.გვარი	ხელმოწერა
პრ.არძ.	რ.ჩომახიძე	
პრ.არძ.	ვ.კასრელიშვილი	
შეამოწმა	ი.შარაბიძე	

თარიღი		
25.08.2016	A904	A3

სასტუმრო გუდიაშვილის მოედანზე

ვიზუალიზაცია

ხედი შიდა ეზოდან



AA
ATELIER ARCHITECTS

თანამდებობა	სახ.გვარი	ხელმოწერა
პრ.არძ.	რ.ჩომახიძე	
პრ.არძ.	ვ.კასრელიშვილი	
შეამოწმა	ი.შარაგიძე	

თარიღი		
25.08.2016	A903	A3

სასტუმრო გუდიაშვილის მოედანზე

ვიზუალიზაცია

ხედი აბო თბილელის ქუჩიდან



AA
ATELIER ARCHITECTS

თანამდებობა	სახ.გვარი	ხელმოწერა
პრ.არძ.	რ.ჩომახიძე	
პრ.არძ.	ვ.კასრელიშვილი	
შეამოწმა	ი.შარაბიძე	

თარიღი		
25.08.2016	A902	A3

სასტუმრო გუდიაშვილის მოედანზე

ფოტომონტაჟი

ხედი აბო თბილელის ქუჩიდან



AA
ATELIER ARCHITECTS

თანამდებობა	სახ.გვარი	ხელმოწერა
პრ.არძ.	რ.ჩომახიძე	
პრ.არძ.	ვ.კასრელიშვილი	
შეამოწმა	ი.შარაბიძე	

თარიღი		
25.08.2016	A901	A3