| შესწორებული ფართობები 27.05.2024 | | |
|---|---|---|
| № | დასახელება | საერთო ფართობი კვ.მ |
| 1 | სასტუმროს ნომრები | 4 293,0 |
| 2 | საზაფხულო | 2 331,9 |
| 3 | კომერციული | 184,6 |
| 4 | ავტოსადგომი | 941,5 |
| 5 | კიბის უჯრედი და სადარბაზო | 2 303,0 |
| 6 | დამხმარე | 1 185,0 |
| 7 | აუზი | 80,9 |
| **საერთო ფართობი** | | **11 319,9** |

| № | დასახელება | ნიშნული | საერთო ფართობი |
|---|---|---|---|
| 1 | ავტოსადგომების ფართობი თავისუფალი სივრცის ჩათვლით | -6.40 | 941,5 |
| 2 | აუზი | -6.40 | 80,9 |
| 3 | დამხმარე (ტექნიკური, დამხმარე, სპორტული, აუზის სივრცისა და სპას ფართობები) | -6,40 | 769,1 |
| 4 | კომერციული | -6,40 | 75,4 |
| 5 | კიბე, დერეფანი და ფოიე | -6,40 | 227,8 |
| **საერთო ფართობი -6,40 ნიშნულზე** | | | **2 094,7** |

| ფორმატი | ჩანაწერის № | ცვლილების № | შეთანხმების ხელმოწერა |
|---|---|---|---|
| A-1 | | | |

ქანაობისთვის კონსტრუქციული

0.00 ნიშნ. ტროტუარზე

-6.00 ნიშნ. პარკინგზე

3010 / 307.1 ბაირ ნიშნ.

5 ღერძები

1 პროექტის ჩარჩო

ბეტონის კედელი

ბლოკის კედელი

ქანაობისთვის კონსტრუქციული

სამშენებლო მოედანი

სამშენებლო ტექნიკისათვის აკრძალული ზონები

სამშენებლო ზონაში გადაადგილების საფრთხისმატარებელი ზონები

ჯართის ნაგებობები

სამშენებლო-სამონტაჟო სამსახურის ობიექტების ზონა

ტერიტორიის ელექტრომომარაგების ქსელები

ტერიტორიის ელექტრომომარაგების ქსელები

ტერიტორიის წყალმომარაგების ქსელები

სამშენებლო ტექნიკის ზონები

ბაბუაწყლის მიმართულებით ევაკუაციის ღონე

1 საამოსავლო ლეიბერმომარჯვის კედელი

2 საამოსავლო ლეიბერმომარჯვის კედელი

ქვემო კიბოში გაჩაპარებული მოხარეთიდან სველ პუნქტზე

გამაფრთხილებელ მოსაზღვრე მოხარეთიდან ხანძარ მოხარეთიდან

მოედნის მოხრე

მოედნის მოხრე

R 9,000

წვიმის წყალდენი შეკრებები

| | |
|---|---|
| ლ/ა - 2 | |
| ფ. ჭ. | ტ. |
| ნომ. N 001 | 114.0 მ |
| 100.0 მ | 14.00 მ |

წყალშემკრები ჭის ტიპი

წყალშემკრები ჭის ნომერი

წყალშემკრები ჭის ნომერი

წყალშემკრები ჭის ნომერი

ჭის ტიპი

წყალშემკრები ჭის ნომერი

წყალშემკრები ჭის ნომერი

წყალშემკრები ჭის ნომერი

წყალშემკრები ჭის ნომერი

წყალშემკრები ჭის ტიპ

| № | დასახელება | ნიშნული | საერთო ფართობი |
|---|---|---|---|
| 1 | სასტუმროს ნომრები | -3,20 | 555,4 |
| 2 | საზაფხულო ფართობი | -3,20 | 175,9 |
| 3 | დამხმარე | -3,20 | 258,3 |
| 4 | კომერციული | -3,20 | 75,3 |
| 5 | კიბე, დერეფანი და ფოიე | -3,20 | 619,0 |
| **საერთო ფართობი -3,20 ნიშნულზე** | | | **1 683,9** |

არსებული წყლის მილი Ø=300 აჭვს
5 მეტრიანი შეზღუდვა, რაც
გათვალისწინებული გვაქვს
პროექტირების ეტაპზე იხ. GWP წერილი

ქა

ezo

ქა

ქა

ქა

# I სართულის გეგმა

| № | დასახელება | ნიშნული | ნივთიერი ფენის სისქე |
|---|---|---|---|
| 1 | სანიტარული წიდის | 0,00 | 951,0 |
| 2 | სატრანსპორტო ფართობი | 0,00 | 320,7 |
| 3 | დაბრკოლება | 0,00 | 38,9 |
| 4 | კომბინირებული | 0,00 | 33,9 |
| 5 | ეზო, დასასვენებელი და ფეხით | 0,00 | 354,7 |

| ნივთიერი ფენის სისქე 0,00 ნიშნულზე | 1 699,2 |
|---|---|

| ნიშნული | ნიშნული N | ნივთიერი N | ნივთიერი ნიშნული |
|---|---|---|---|
| A-1 | | | |

ნივთიერი ფენის სისქეების ცხრილი

| 0,00 | ნიშნული ასფალტის |
|---|---|
| 6,00 | ნიშნული პანდუსის |
| 3010<br>291,1 | პანდუსის დაქანება |
| 5 | ღერძი |
| 1 | ნიშნული ბეტონის |

| | |
|---|---|
| | ასფალტის საფარის ზედაპირი |
| | ბეტონის საფარის ზედაპირი |
| | ქვაფენილის საფარის ზედაპირი |
| | ბეტონის ბორდიური ქვა |
| | ასფალტის ბორდიური ქვა |
| | ქვაფენილის ბორდიური ქვა

# II სართულის გეგმა


1-1
3-3
№8 / სტ
№38 / ს/ბ-1
№39 / ს/ბ-1
№40 / ს/ბ-1
№9 / სტ
№41 / ს/ბ-1
№42 / ს/ბ-1
№43 / ს/ბ-1
№44 / ს/ბ-1
№45 / ს/ბ-1
№10 / სტ
№11 / სტ
№46 / ს/ბ-1
№47 / ს/ბ-1
№48 / ს/ბ-1
№37 / ს/ბ-1
№36 / ს/ბ-1
№35 / ს/ბ-1
№49 / ს/ბ-1
№50 / ს/ბ-1
№51 / ს/ბ-1
№52 / ს/ბ-1
№53 / ს/ბ-1
№54 / ს/ბ-1
№55 / ს/ბ-1
№56 / ს/ბ-1
№57 / ს/ბ-1
№58 / ს/ბ-1
№59 / ს/ბ-1
+3,20
+3,20
+3,20

# III სართულის გეგმა



| № | დასახელება | ნიშნული | საერთო ფართობი |
|---|---|---|---|
| 1 | სასტუმროს ნომრები | +6,40 | 924,9 |
| 2 | საზაფხულო ფართობი | +6,40 | 398,8 |
| 3 | დამხმარე | +6,40 | 39,6 |
| 4 | კიბე, დერეფანი და ფოიე | +6,40 | 352,7 |
| **საერთო ფართობი +6,40 ნიშნულზე** | | | **1 716,0** |

| ფორმატი | დაკვეთა № | პროექტის № | ფაილის სახელი |
|---|---|---|---|
| A-1 | | | |

## პირობითი აღნიშვნები

0.00 ნიშნ. გეგმაზე
6.00 ნიშნ. ჭრილზე
301.0 / 397.1 გარე ნიშნ.
5 ღერძი
1 ჭრილის ხაზი
ბეტონის კედელი
ბლოკის კედელი

| პირობითი აღნიშვნები |
|---|
| სიმბოლოს სახელწოდება |
| სახანძრო მილდგარი |
| სახანძრო განყოფილებასთან კავშირის სისტემა |
| სახანძრო ხმოვანი განგაშის საკომუნიკაციო სისტემა |
| ხელის ცეცხლმაქრი |
| სახანძრო-სამაშველო სამსახურის მიერ გამოსაყენებელი მისაერთებელი - პიდრანტი |
| კვამლის ავტომატური აღმომჩენი |
| კვამლზე მორეაგირე მაუწყებელი |
| ავტოსაჩვენი |
| სახანძრო განგაშის ღილაკი |

გაქცევის მიმართულება ევაკუაციის დროს

1 საათიანი ცეცხლმედეგობის კედელი
2 საათიანი ცეცხლმედეგობის კედელი
შშმ პირთა გადაადგილების მისაწვდომი სვლაგეზი
გასასვლელთან მისადგომი მაქსიმალური სავალი მანძილი
მილსადენის მილი — მილსადენის მილი R 9,000
წყლის დასალევი შადრევანი

სც - 2 — დაკავებულობის ჯგუფი
დ. დ. 6 — დაკავებულობის დატვირთვა
ბინა №101 114.0 მ² — მთლიანი ფართი
100.0 მ² 14.0მ² — საზაფხულო ფართი
ფართი შიდა კონტურზე
ბინის №

კარის სპეციფიკაციის №
3-3-90Б კარის ცეცხლმედეგობა
კარის თავისუფალი სიგანე
1.00 2.65 კარის თავისუფალი სიმაღლე

დაკავებულობის ჯგუფის აღნიშვნა

| დაკავებულობის ჯგუფები | დაკავებულობის ჯგუფის აღნიშვნა |
|---|---|
| სავაჭრო ჯგუფი (სვ) | |
| დამხმარე ჯგუფი (დხ) | |
| სასაწყობო ჯგუფი (სწ) | |
| საცხოვრებელი ჯგუფი (სც-1) | |
| თავშეყრის ჯგუფი (თშ-3) | |

### შენიშვნები

1. ნახაზზე ზომები მოცემულია სანტიმეტრებში;
2. ნახაზზე ყველა ცვლილება მშენებლობისას შეთანხმებული უნდა იყოს პროექტის ავტორთან;
3. ფურცლის კორექტირებით ავტომატურად უქმდება წინა ვარიანტი;

### სიტუაციური სქემა

დამკვეთი: შპს. ინსეტ გრუპი
პროექტი: სასტუმრო
მისამართი: ქალაქი თბილისი, ქუჩა ნიაბი მიმდებარედ ნაკვეთი 05/010

| თანამდებობა | გვარი | ხელმოწერა |
|---|---|---|
| დირექტორი | მეურმიძე | |
| მთ.არქიტექტორი | მეურმიძე | |
| ავტორი | მეურმიძე | |
| დაამუშავა | სმაკაშვილი | |
| შეამოწმა | მეურმიძე | |

ID:404449628

სამო გრუპ samo group

არქიტექტურული ნაწილი

მასშტაბი 1:150, 1:0,37 | თარიღი 05.09.2023

ნახაზის დასახელება: გეგმა +6.40 ნიშნულზე

კორექტირება № 1 2 3 4 5 6

| სტადია | ინდექსი | ფურც. |
|---|---|---|
| სტადია პროექტი | | |

# IV სართულის გეგმა




| № | დასახელება | ნიშნული | საერთო ფართობი |
|---|---|---|---|
| 1 | სასტუმროს ნომრები | +9,60 | 857,1 |
| 2 | საზაფხულო ფართობი | +9,60 | 326,4 |
| 3 | დამხმარე | +9,60 | 39,6 |
| 4 | კიბე, დერეფანი და ფოიე | +9,60 | 335,8 |
| **საერთო ფართობი +9,60 ნიშნულზე** | | | **1 558,9** |

| ფურცელი | რაოდენობა N | ცალკანის N | შაბლონის ხასიათი |
|---|---|---|---|
| A-1 | | | |

ქართული აღნიშვნები

0.00 — ნიშნ. გეგმაზე

6.00 — ნიშნ. ჭრილზე

3010 / 397.1 — ბაღე ნიშნ.

5 — ღერძი

1 — ჭრილის ხაზი

ბეტონის კედელი

ბლოკის კედელი

ელექტრო პრინციპები

- ხანძარსაწინააღმდეგო სისტემა
- ხანძარსაწინააღმდეგო კარი
- ხანძარსაწინააღმდეგო ავტომატ. სისტემა
- ხანძარსაწ. მანქანა გაყვანილობის საერთაშორისო სისტემა
- ჯოხი, ღილაკსაკეტი
- ხანძარსაწინააღმდეგო სისტემის მონაკვეთების გადამრთველი ელექტრო
- ტელეფონის ელექტრული კონექტორი
- ტელეფონის ფრთხილად მიეთხოვის
- ელექტრო ჩამრთველი
- ხანძარსაწ. ხანძარსაწ. ღილაკი

ბაძგისებრი მიმართულება ევაკუაციის ფინის

1 ხანძრისაწ ლენტისებრმართვის კედელი

2 ხანძრისაწ ლენტისებრმართვის კედელი

შენ პოზის გაჩერებაზე მიხვევისას

ბაბანდისებრად მიმართული მანქანისაწვის ბაბანდისებრი ბაბანდი

მიწერის მიწერი — მიწერის R 9,000

ვენტილაციის ღია ჭრილი

| | |
|---|---|
| 1/1 - 2 | |
| ფ. ფ | ტ |
| ნომ. N 001 | 114.0 მ² |
| 100.0 მ² | 14.0მ² |

- ოთახის ნომერი
- ოთახის ფართობი
- მთლიანი ფართი
- საერთო ფართი
- ფართი მთ. ტრანზიტზე
- პოზის N

- ტიპის N
- ოთახის დანიშნულება
- ოთახის ფართობი
- ოთახის ფასადისკენ სიმაღლე

ოთახის ფინიშური ფართის ტიპები

| ოთახის ფინიშური ფართის ტიპები | ოთახის ფინიშური ფართის აღნიშვნა |
|---|---|
| საპასუხო ფართი (ს/ფ) | |
| ფაქიზად ფართი (ფ/ფ) | |
| სამეურნეო ფართი (მ/ფ) | |
| ტიპიფიკაციული ფართი (ტ/ფ-1) | |
| ტიპიფიკაციის ფართი (ტ/ფ-2) | |

შენიშვნები

1. ნახაზზე ნაჩვენებ მონაცემთა სანდოობისათვის.
2. ნახაზზე ყველა ზომა მოცემულია მილიმეტრებში, ნიშნულები მეტრებში.
3. შესაფერისი კონსტრუქციული ელემენტებით უზრუნველყოფილ შემთხვევაში ზომა საორიენტიროა.

სპეციალიზირებული ნაწილი

| | |
|---|---|
| ინჟინერი | შპს. არსენ ყრუაი |
| კონტროლი | სანიშნიშნო |
| მონაწილეობა | |

ნახაზზე ნაჩვენები ნაგებობის, ტექნიკური მოწყობილობის და ინსტალაციის ტექნიკური ექსპლუატაციის, მოვლა-შენახვის, შეკეთების, ტრანსპორტირების, ასევე ნარჩენების მართვის პროცესში ადამიანის სიცოცხლისა და ჯანმრთელობის, ასევე გარემოს დაცვის უსაფრთხოების მოთხოვნები დაცულია.

| მონაწილეობა | ვინ | ხელმოწერა |
|---|---|---|
| ინჟინერი | მეურვეიშვილი | |
| მთ.არქიტექტორი | მეურვეიშვილი | |
| კონტროლი | მეურვეიშვილი | |
| ჩატარება | ს.ბასილაშვილი | |
| შესრულება | მეურვეიშვილი | |
| | | |

ID:404449628

samo group

| | |
|---|---|
| მასშტაბი | 1:50, 1:0.60 |
| თარიღი | 05.09.2023 |

| | | |
|---|---|---|
| ნახაზის ფაზა | კონსტრუქცია | |
| | N | |
| | 1 | |
| | 2 | |
| | 3 | |
| | 4 | |
| | 5 | |
| | 6 | |
| ბეტონი +9.60 ნიშნულზე | | |

| | | |
|---|---|---|
| სტადია | ფარეზი | შენობა |
| ნახაზის პირველი | | |

# სახშრავზე მოწყობილი ექსპლუატირებადი და არაექსპლუატირებადი ტერასები

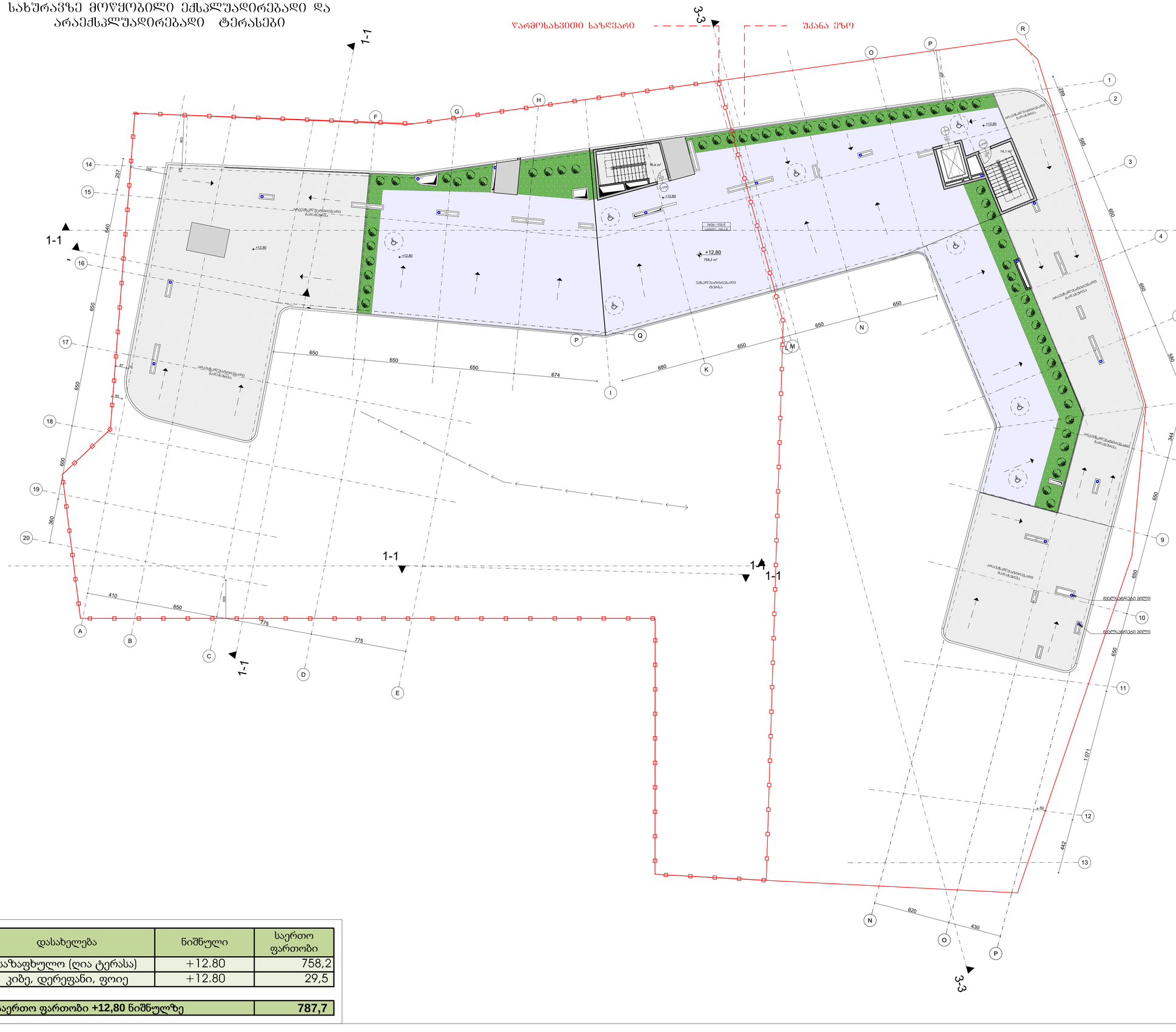


| № | დასახელება | ნიშნული | საერთო ფართობი |
|---|---|---|---|
| 1 | საზაფხულო (ღია ტერასა) | +12.80 | 758,2 |
| 2 | კიბე, დერეფანი, ფოიე | +12.80 | 29,5 |
| | | | |
| საერთო ფართობი **+12,80** ნიშნულზე | | | **787,7** |

| შენობა | ობიექტი N | კორპუსის N | შესრულ. სპეციე |
|---|---|---|---|
| A-1 | | | |
| ქართული ანბანით | | | |

0.00 — ნიშნ. გეგმაზე

6.00 — ნიშნ. ჭრილზე

3010 / 397.1 — გარე ნიშნ.

5 — ღერძები

1 — პრიზმის ჩაჭრა

ბეტონის კედლები

ბლოკის კედლები

| | |
|---|---|
| | ელექტრო ტრანსფორმატორი |
| | სპილენძის საკონტაქტო |
| | საბანაობის ფორმასაც |
| | საბანაობის საკონტაქტო ტიპის ელექტრო ტრანსფორმატორი |
| | საბანაობის ზემოთაც საბანაობის საკონტაქტო ტიპის |
| | ტიპის ელექტრო |
| | საბანაობის ელექტრო ტრანსფორმატორი ელექტრო ტიპის |
| | ტრანსფორმატორი კონტაქტით |
| | ტრანსფორმატორის ელექტრო |
| | ელექტრო ტრანსფორმატორი |
| | საბანაობის საკონტაქტო ტიპის |

ბაძვითის მიმართულება ევაკუაციის რაში

1 საამოსავლო ელექტროგამტარის კედელი

2 საამოსავლო ელექტროგამტარის კედელი

ევაკ. კიბის გაჩაკარნელების მიმართულება სანძალებზე

ბაბასტრელის მიმართული მაძინავლების ბაბალი მიმართ

მიწოლების მიმართ — მიწოლების მიმართ — R 9,000

წყლის დასაკეცი შარფები

1/1 – 2
ფ. ფ — ტ
ბინა N 001 — 114.0 მ²
100.0 მ² — 14.0მ²
ჯამი N

ჯამის საკონტაქტო N
ჯამის ელექტროგამტარი
ჯამის მაპოზიციური სიმაღლე
ჯამის მაპოზიციური სიმაღლე

წარმოებულების ჯგუფის კონტროლი

| წარმოებულების ჯგუფები | წარმოებულების ჯგუფის აღწერილობა |
|---|---|
| საბანაობე ჯგუფი (ს1) | |
| წყალგასაც ჯგუფი (წ1) | |
| საბაგირო ჯგუფი (ბ1) | |
| საცხოვრებელი ჯგუფი (ც1-1) | |
| ტერასების ჯგუფი (ტ1-3) | |

შენიშვნები

1. საბანაო ზონები მოთავსებულია საბინაო სართულებზე.
2. საბანაო ზონა ელექტრული მიწისქვეშა მოწყობილობის ზონა.
3. შენობის პროექტირება ითვალისწინებს ევაკუაციის რაში საინჟინრო

სპეციალური ნაწილი

ინჟინერი შპს. ინჟენერ ჯგუფი

კორპუსი საბანაობის

მისამართი

ქ.ბათუმი ცენტრალური, ქუჩა ნიკაძე მიწისპირეთი ნაკვეთი 05/010

| თანამდებობა | გვარი | ხელმოწერა |
|---|---|---|
| ინჟინერ-ინჟინერი | გვარი სახელი | |
| მენეჯერ-ინჟინერი | გვარი სახელი | |
| მენეჯერ-ინჟინერი | გვარი სახელი | |
| ინჟინერი | გვარი სახელი | |
| ინჟინერი | გვარი სახელი | |
| ინჟინერი | გვარი სახელი | |

ID:404449628

საერთ ბიუმ
**samo group**

არქიტექტურული ნაწილი

| | | |
|---|---|---|
| მასშტაბი | 1:150, 1:0.01 | თარიღი 05.09.2023 |
| ნახაზის დასახელება | | არქიტექტურა |
| | N | |
| | 1 | |
| | 2 | |
| | 3 | |
| | 4 | |
| | 5 | |
| | 6 | |
| სართული დაბა +12.80 ნიშნულზე | | |
| სტადია | ნიშნული | ფურც. |
| სტადია კორპუსი | | |

# -II Կամուրջի ծրագիր

| | | | |
|---|---|---|---|
| Գլխավոր | Ա.Ալեքսան | Գլխավոր N | Տեղադիր նկարագիր |
| Ա-1 | | | |

ՀԱՄԱՁԱՅՆԱԳՐՎԱԾ ՆԱԽԱԳԻԾ

| | |
|---|---|
| 0.000 | նշագիծ ճանապարհի |
| 600 | ճանապարհի թեքություն |
| 1010 / 1011 | նշագիծ կտրվածքի |
| S | ջրագիծ |
| | ելքերի համարներ |
| | ջրհորներ, ջրհավաքներ |
| | ջրհորներ, ջրհավաքներ |

ՀԱՏԱԿԱՆ ՆՇԱՆԱԳՐՈՒԹՅՈՒՆ

| | |
|---|---|
| | ասֆալտապատ տարածք |
| | բետոնապատ տարածք |
| | կանաչապատ տարածք |
| | մայթ |
| | ասֆալտապատ տարածք |
| | բետոնապատ տարածք |
| | կանաչապատ տարածք |

ՀԱՏԱԿԱՆ ՆՇԱՆԱԳՐՈՒԹՅՈՒՆ

| | |
|---|---|
| | ավտոկանգառներ, ընդհանուր թիվը՝ 30 |
| | ավտոկանգառներ, հաշմանդամների համար |
| | ավտոկանգառներ, էլեկտրամեքենաների համար |
| | ավտոկանգառներ, հեծանիվների համար |
| | ավտոկանգառներ, մոտոցիկլետների համար |
| | ավտոկանգառներ, ավտոբուսների համար |
| | ավտոկանգառներ, բեռնատարների համար |
| | կանգառ, ընդհանուր |
| | կանգառ, հաշմանդամների համար |
| | կանգառ, էլեկտրամեքենաների համար |
| | կանգառ, հեծանիվների համար |
| | կանգառ, մոտոցիկլետների համար |
| | կանգառ, ավտոբուսների համար |
| | կանգառ, բեռնատարների համար |

ՀԱՏԱԿԱՆ ՆՇԱՆԱԳՐՈՒԹՅՈՒՆ

| | |
|---|---|
| | 1 ճանապարհի ընթացիկ ջրերեզ |
| | 2 ճանապարհի ընթացիկ ջրերեզ |
| | ՀՀ սահմանի անցակետ, ելք/մուտք |
| | ՀՀ սահմանի անցակետ, ելք/մուտք |
| | տրանսպորտային միջոցների շարժման ուղղությունը |
| | տրանսպորտային միջոցների շարժման ուղղությունը |

ՀԱՏԱԿԱՆ ՆՇԱՆԱԳՐՈՒԹՅՈՒՆ

| | |
|---|---|
| | 1. ճանապարհի ընթացիկ ջրերեզ |
| | 2. ճանապարհի ընթացիկ ջրերեզ |
| | 3. ճանապարհի ընթացիկ ջրերեզ |

ՀԱՏԱԿԱՆ ՆՇԱՆԱԳՐՈՒԹՅՈՒՆ

| | |
|---|---|
| | ճանապարհի ընթացիկ ջրերեզ |

| | | | |
|---|---|---|---|
| ՀԱՄԱՁԱՅՆԱԳՐՎԱԾ | | | |

ეზო

ქუჩა ეზო

ჩრდილოეთი ბაზრობისკენ

-I სართულის ბეტონი

1-1

2

3

N

P

Q

K

I

H

G

F

O

R

ქ.

ქ

ezo

W

g

ქუჩა

ქ.

ქ

ქ

ქ

# I სართულის გეგმა


3-3
1-1
1-1
1-1

II სართული იატაკის გეგმა

1-1
3-3
1-1
1-1
3-3
1-1

| | | |
|---|---|---|
| ფასადის N | ფასადის W | სადური სხვენი |
| A-1 | | |

პროექტის ავტორები

| | | |
|---|---|---|
| ხელმძღვანელი არქიტექტორი | | |
| მთავარი არქიტექტორი | | |
| პროექტის ხელმძღვანელი | | |
| არქიტექტორი | | |
| კონსტრუქციული ნაწილის ხელმძღვანელი | | |
| კონსტრუქციული ნაწილის ინჟინერი | | |
| ელექტრომოწყობილობების ინჟინერი | | |
| სანტექნიკური სისტემების ინჟინერი | | |
| ვენტილაციის ინჟინერი | | |
| სამშენებლო ფიზიკის ინჟინერი | | |
| ინტერიერის დიზაინერი | | |
| ლანდშაფტის არქიტექტორი | | |
| ტოპოგრაფი | | |
| გეოდეზისტი | | |
| ავტორის ზედამხედველობა | | |

| | | |
|---|---|---|
| დამკვეთი | | |
| პროექტის დასახელება | | |
| ობიექტის მისამართი | | |
| ნახაზის დასახელება | | |
| ნახაზის ნომერი | A-1 | |
| სტადია | პროექტი | |
| ფორმატი | A1 | |
| მასშტაბი | 1:100 | |
| შესრულების თარიღი | 05.09.2023 | |

| | | |
|---|---|---|
| ცვლილების ნომერი | ცვლილების თარიღი | ცვლილების ავტორი |
| 1 | | |
| 2 | | |
| 3 | | |
| 4 | | |
| 5 | | |
| 6 | | |
| 7 | | |
| 8 | | |
| 9 | | |
| 10 | | |

ობიექტის ნახაზები

| | |
|---|---|
| ნახაზის დასახელება | ფურცლის ნომერი |
| ზედა ხედი | A-1 |
| ფასადის N | A-2 |
| ფასადის W | A-3 |
| ფასადის S | A-4 |
| ფასადის E | A-5 |
| ჭრილი 1-1 | A-6 |
| ჭრილი 2-2 | A-7 |
| ჭრილი 3-3 | A-8 |
| ჭრილი 4-4 | A-9 |
| ჭრილი 5-5 | A-10 |
| ჭრილი 6-6 | A-11 |
| ჭრილი 7-7 | A-12 |
| ჭრილი 8-8 | A-13 |
| ჭრილი 9-9 | A-14 |
| ჭრილი 10-10 | A-15 |
| ჭრილი 11-11 | A-16 |
| ჭრილი 12-12 | A-17 |
| ჭრილი 13-13 | A-18 |
| ჭრილი 14-14 | A-19 |
| ჭრილი 15-15 | A-20 |
| ჭრილი 16-16 | A-21 |
| ჭრილი 17-17 | A-22 |
| ჭრილი 18-18 | A-23 |
| ჭრილი 19-19 | A-24 |
| ჭრილი 20-20 | A-25 |
| ჭრილი 21-21 | A-26 |
| ჭრილი 22-22 | A-27 |
| ჭრილი 23-23 | A-28 |
| ჭრილი 24-24 | A-29 |
| ჭრილი 25-25 | A-30 |
| ჭრილი 26-26 | A-31 |
| ჭრილი 27-27 | A-32 |
| ჭრილი 28-28 | A-33 |
| ჭრილი 29-29 | A-34 |
| ჭრილი 30-30 | A-35 |
| ჭრილი 31-31 | A-36 |
| ჭრილი 32-32 | A-37 |
| ჭრილი 33-33 | A-38 |
| ჭრილი 34-34 | A-39 |
| ჭრილი 35-35 | A-40 |
| ჭრილი 36-36 | A-41 |
| ჭრილი 37-37 | A-42 |
| ჭრილი 38-38 | A-43 |
| ჭრილი 39-39 | A-44 |
| ჭრილი 40-40 | A-45 |
| ჭრილი 41-41 | A-46 |
| ჭრილი 42-42 | A-47 |
| ჭრილი 43-43 | A-48 |
| ჭრილი 44-44 | A-49 |
| ჭრილი 45-45 | A-50 |
| ჭრილი 46-46 | A-51 |
| ჭრილი 47-47 | A-52 |
| ჭრილი 48-48 | A-53 |
| ჭრილი 49-49 | A-54 |
| ჭრილი 50-50 | A-55 |
| ჭრილი 51-51 | A-56 |
| ჭრილი 52-52 | A-57 |
| ჭრილი 53-53 | A-58 |
| ჭრილი 54-54 | A-59 |
| ჭრილი 55-55 | A-60 |
| ჭრილი 56-56 | A-61 |
| ჭრილი 57-57 | A-62 |
| ჭრილი 58-58 | A-63 |
| ჭრილი 59-59 | A-64 |
| ჭრილი 60-60 | A-65 |
| ჭრილი 61-61 | A-66 |
| ჭრილი 62-62 | A-67 |
| ჭრილი 63-63 | A-68 |
| ჭრილი 64-64 | A-69 |
| ჭრილი 65-65 | A-70 |
| ჭრილი 66-66 | A-71 |
| ჭრილი 67-67 | A-72 |
| ჭრილი 68-68 | A-73 |
| ჭრილი 69-69 | A-74 |
| ჭრილი 70-70 | A-75 |
| ჭრილი 71-71 | A-76 |
| ჭრილი 72-72 | A-77 |
| ჭრილი 73-73 | A-78 |
| ჭრილი 74-74 | A-79 |
| ჭრილი 75-75 | A-80 |
| ჭრილი 76-76 | A-81 |
| ჭრილი 77-77 | A-82 |
| ჭრილი 78-78 | A-83 |
| ჭრილი 79-79 | A-84 |
| ჭრილი 80-80 | A-85 |
| ჭრილი 81-81 | A-86 |
| ჭრილი 82-82 | A-87 |
| ჭრილი 83-83 | A-88 |
| ჭრილი 84-84 | A-89 |
| ჭრილი 85-85 | A-90 |
| ჭრილი 86-86 | A-91 |
| ჭრილი 87-87 | A-92 |
| ჭრილი 88-88 | A-93 |
| ჭრილი 89-89 | A-94 |
| ჭრილი 90-90 | A-95 |
| ჭრილი 91-91 | A-96 |
| ჭრილი 92-92 | A-97 |
| ჭრილი 93-93 | A-98 |
| ჭრილი 94-94 | A-99 |
| ჭრილი 95-95 | A-100 |
| ჭრილი 96-96 | A-101 |
| ჭრილი 97-97 | A-102 |
| ჭრილი 98-98 | A-103 |
| ჭრილი 99-99 | A-104 |
| ჭრილი 100-100 | A-105 |

ობიექტის ინდექსი

ID-604449628

| | | |
|---|---|---|
| პროექტის ავტორი | ბესიკ ბაქრაძე | |
| პროექტის ავტორი | ბესიკ ბაქრაძე | |
| პროექტის ავტორი | ბესიკ ბაქრაძე | |

III სართული ატვირთვის გეგმა


3-3
1-1
1-1
1-1

IV հարկի հատակագիծ

1-1

3-3

1-1

1-1

3-3

1-1

| | | |
|---|---|---|
| ՀԱՏԱԿԱԳԾԻ ԱՆՎԱՆՈՒՄԸ | | |
| ՆԱԽԱԳԻԾ N | 1/100 | ՕԳՈՍՏՈՍ 2023 |
| ՀԱՏԱԿԱԳԾԻ ԿԱՐԳԱՎԻՃԱԿԸ | | |
| ՓՈՓՈԽՈՒԹՅՈՒՆՆԵՐ | | |
| 1 | | |
| 2 | | |
| 3 | | |
| 4 | | |
| 5 | | |
| 6 | | |
| ՀԱՏԱԿԱԳԾԻ ՀԵՂԻՆԱԿԸ | ՕԳՈՍՏՈՍ 2023 | ՊՀԱՆԵԼ |
| ՀԱՄԱՀՈՂԱԿԱՆ ՇԻՆԱՐԱՐ | ԱՐԹՈՒՐ ՀԱՅԿԱԶՅԱՆ | |
| samo group | | |
| ՀԱՐԿ ՀԱՅՏ | | |
| ID-404449628 | | |
| ՀԱՅԱՐԱՐՈՒԹՅՈՒՆ | | |
| ՊԱՏՎԻՐԱՏՈՒ | | |
| ԿԱՏԱՐՈՂ | | |
| ՊԱՏԱՍԽԱՆԱՏՈՒ | | |
| ՇԻՆԱՐԱՐ | | |
| ՊԱՏՎԻՐԱՏՈՒ | | |
| ՀԱՍՑԵԻ ՀԱՍՑԵ | ՀԱՏԱԿ | ՀՀՇՀՆ ԱՇ 21.01.01-2017 

# ბეტონის ქარხნის მოწყობის გენერალური გეგმა ქ. ბათუმში, ალ. ყაზბეგის ქუჩა №-ზე

## ბეტონის ქარხნის ტერიტორიის ორთოფოტო

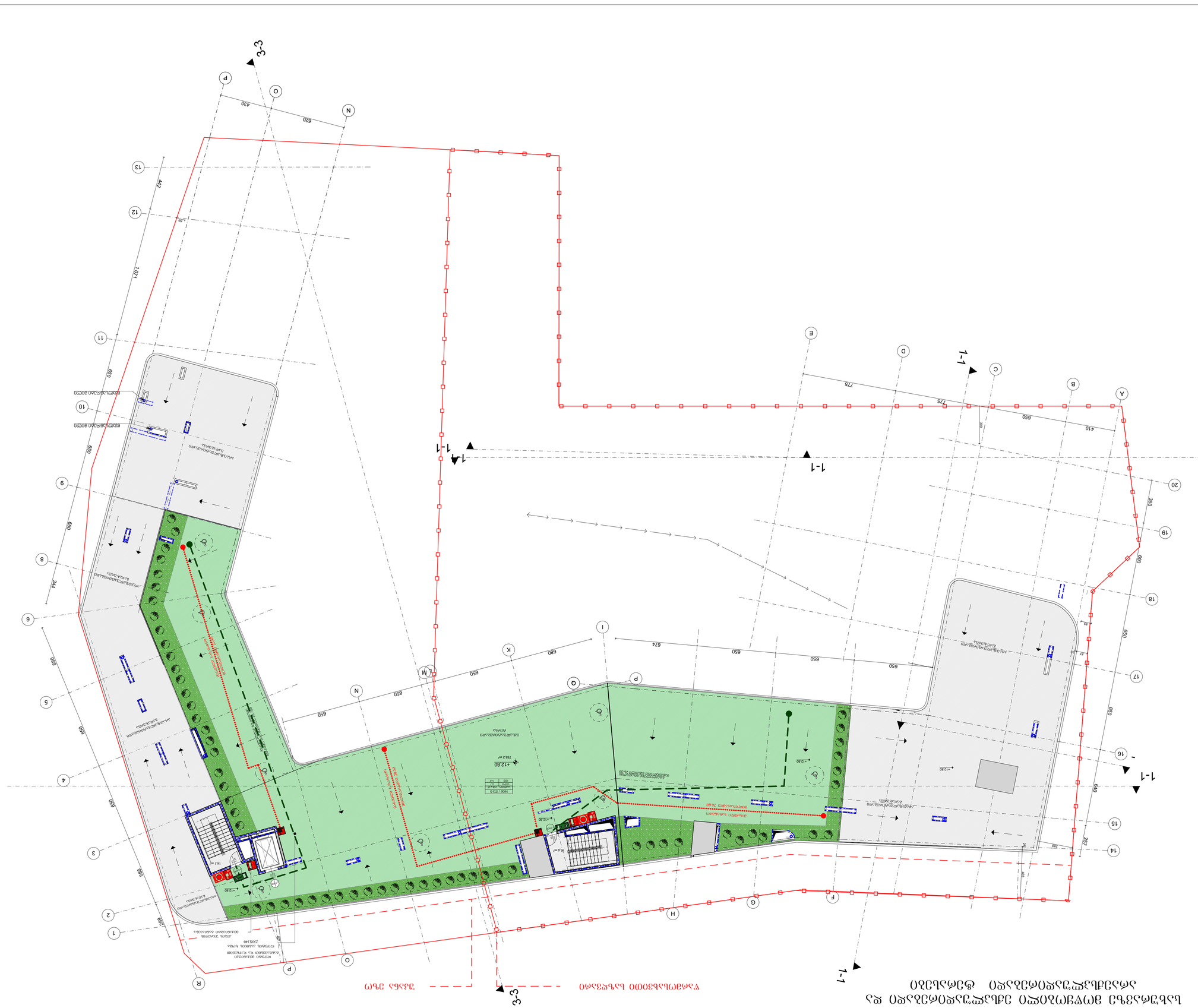
3-3
1-1
1-1
1-1
1-1
ალ. ყაზბეგის ქუჩა
ბეტონის ქარხნის ტერიტორიის საზღვარი
ბეტონის ქარხნის ტერიტორიის საზღვარი
ელექტრონული სასწორი
ელექტრონული სასწორი
ელექტრონული სასწორ