ცხრილი 1602.1-ის ტიპიური ფრაგმენტი

ხე-ჭანჭრების ხიდისთავების ფუნდამენტების ბეტონირების ტექნოლოგიური ბარათი

ოპერაციული პროცესების დასახელება	განზომილების ერთეული	სამუშაოთა მოცულობა
მასალებისა და ინვენტარის მიწოდება ობიექტზე	ტონა	12.5
ხიდისთავის ფუნდამენტის ქვაბის მოწყობა ექსკავატორით	100 მ³	0.84
ქვაბის ფსკერის ხელით გასწორება და დატკეპნა	მ²	420
ბეტონის ნარევის მომზადება ბეტონსარევით	მ³	96
ბეტონის ტრანსპორტირება ბორბლიანი ურიკით	მ³	96
ფუნდამენტის ბეტონირება ფენებად	მ³	96
ბეტონის ზედაპირის დატკეპნა და გლუვად მოპირკეთება	მ²	420
ბეტონის ნორმალური გამყარების უზრუნველყოფა	დღე-ღამე	7
ხიდისთავის ტანის ქვაკვადრების მოწყობა	მ³	64
ქვაკვადრების სახსრების ცემენტის ხსნარით შევსება	მ²	210
ფუნდამენტის ზედაპირის ჰიდროიზოლაციით დაფარვა	მ²	420
ქვაბის უკუყრილით შევსება ფენებად	მ³	310
ყრილის ფენების დატკეპნა ვიბრატორული კომბინირებული ტკეპნით	მ³	310
ხიდისთავის ფრთების მოწყობა	მ³	38
ფრთების ქვაკვადრების ბეტონზე დაწყობა	მ²	180
ხიდისთავის ზედა ნაწილის ბეტონირება	მ³	22
ანაკრები ელემენტების მონტაჟი ამწით	ცალი	6
ანაკრები ელემენტების სახსრების ბეტონით ამოვსება	მ³	4.5
ხიდისთავის ზედაპირის ასფალტით დაფარვა	მ²	95
ხიდისთავის ფრთების ბოლოებზე ნაყარის დატკეპნა	მ³	140
ხიდისთავის ფრთების ქვაკვადრების ბეტონზე დაწყობა	მ²	180
ხიდისთავის ზედა ნაწილის ბეტონირება	მ³	22
ანაკრები ელემენტების მონტაჟი ამწით	ცალი	6
ანაკრები ელემენტების სახსრების ბეტონით ამოვსება	მ³	4.5
ხიდისთავის ზედაპირის ასფალტით დაფარვა	მ²	95
ხიდისთავის ფრთების ბოლოებზე ნაყარის დატკეპნა	მ³	140

ცხრილი 503 - ის გაგრძელება

ფუნდამენტების ბეტონირების ტექნიკური პირობები

ხე-ჭანჭრების ხიდისთავების ფუნდამენტების ბეტონირების ტექნოლოგიური ბარათის „ბეტონირების-წინასწარი შეტყობინების ფურცელი"

ცხრილი 1602.1-ის გაგრძელება

ოპერაციული პროცესების დასახელება	ბეტონის მარკა	ბეტონის ნარევის მოცულობა (მ³)	ბეტონირების დაწყების სავარაუდო დრო	ბეტონირების დამთავრების სავარაუდო დრო	ბეტონის მიმწოდებელი ორგანიზაცია	ტრანსპორტირების საშუალება და რაოდენობა	ბეტონის ნარევის მიწოდების ინტერვალი (წთ)	საკონტროლო ნიმუშების აღების ადგილი
ქვაბის ფსკერის დატკეპნა	-	-	09:00	09:30	-	-	-	-
ფუნდამენტის ბეტონირება ფენებად	B-15	96	10:00	14:00	შპს „ბეტონსერვისი"	ბეტონსარევი 2 ც.	20	ბეტონის ნარევის ადგილზე
ბეტონის ზედაპირის დატკეპნა და გლუვად მოპირკეთება	B-15	420	14:00	15:30	შპს „ბეტონსერვისი"	-	-	-
ბეტონის ნორმალური გამყარების უზრუნველყოფა	B-15	-	15:30	15:30	შპს „ბეტონსერვისი"	-	-	-
ხიდისთავის ზედა ნაწილის ბეტონირება	B-15	22	10:00	12:00	შპს „ბეტონსერვისი"	ბეტონსარევი 1 ც.	20	ბეტონის ნარევის ადგილზე
ანაკრები ელემენტების მონტაჟი ამწით	B-15	6	12:00	13:00	შპს „ბეტონსერვისი"	-	-	-
ანაკრები ელემენტების სახსრების ბეტონით ამოვსება	B-15	4.5	13:00	13:30	შპს „ბეტონსერვისი"	ბეტონსარევი 1 ც.	20	ბეტონის ნარევის ადგილზე

ცხრილი 503 - ის გაგრძელება

ბეტონის ნარევის მიწოდების ინტერვალების დადგენა

ოპერაციული პროცესების დასახელება	ბეტონის ნარევის მოცულობა (მ³)	ბეტონსარევის ტიპი და ტევადობა	ბეტონსარევების რაოდენობა	ბეტონის ნარევის მიწოდების ინტერვალი (წთ)
ქვაბის ფსკერის დატკეპნა	-	-	-	-
ფუნდამენტის ბეტონირება ფენებად	96	ბეტონსარევი 2 ც.	2	20
ბეტონის ზედაპირის დატკეპნა და გლუვად მოპირკეთება	420	-	-	-
ბეტონის ნორმალური გამყარების უზრუნველყოფა	-	-	-	-
ხიდისთავის ზედა ნაწილის ბეტონირება	22	ბეტონსარევი 1 ც.	1	20
ანაკრები ელემენტების სახსრების ბეტონით ამოვსება	4.5	-	-	-

ცხრილი 503 - ის გაგრძელება

ბეტონის ნარევის მიწოდების ინტერვალების დადგენა

ოპერაციული პროცესების დასახელება	ბეტონის ნარევის მოცულობა (მ³)	ბეტონსარევის ტიპი და ტევადობა	ბეტონსარევების რაოდენობა	ბეტონის ნარევის მიწოდების ინტერვალი (წთ)
ქვაბის ფსკერის დატკეპნა	-	-	-	-
ფუნდამენტის ბეტონირება ფენებად	96	ბეტონსარევი 2 ც.	2	20
ბეტონის ზედაპირის დატკეპნა და გლუვად მოპირკეთება	420	-	-	-
ბეტონის ნორმალური გამყარების უზრუნველყოფა	-	-	-	-
ხიდისთავის ზედა ნაწილის ბეტონირება	22	ბეტონსარევი 1 ც.	1	20
ანაკრები ელემენტების სახსრების ბეტონით ამოვსება	4.5	-	-	-

ფუნდამენტების ბეტონირების ტექნოლოგიური ბარათი

ხე-ჭანჭრების ხიდისთავების ფუნდამენტების ბეტონირების ტექნოლოგიური ბარათის „ბეტონირების-წინასწარი შეტყობინების ფურცელი"

ცხრილი 1602.1-ის გაგრძელება

ოპერაციული პროცესების დასახელება	ბეტონის მარკა	ბეტონის ნარევის მოცულობა (მ³)	ბეტონირების დაწყების სავარაუდო დრო	ბეტონირების დამთავრების სავარაუდო დრო	ბეტონის მიმწოდებელი ორგანიზაცია	ტრანსპორტირების საშუალება და რაოდენობა	ბეტონის ნარევის მიწოდების ინტერვალი (წთ)	საკონტროლო ნიმუშების აღების ადგილი
ქვაბის ფსკერის დატკეპნა	-	-	09:00	09:30	-	-	-	-
ფუნდამენტის ბეტონირება ფენებად	B-15	96	10:00	14:00	შპს „ბეტონსერვისი"	ბეტონსარევი 2 ც.	20	ბეტონის ნარევის ადგილზე
ბეტონის ზედაპირის დატკეპნა და გლუვად მოპირკეთება	B-15	420	14:00	15:30	შპს „ბეტონსერვისი"	-	-	-
ბეტონის ნორმალური გამყარების უზრუნველყოფა	B-15	-	15:30	15:30	შპს „ბეტონსერვისი"	-	-	-
ხიდისთავის ზედა ნაწილის ბეტონირება	B-15	22	10:00	12:00	შპს „ბეტონსერვისი"	ბეტონსარევი 1 ც.	20	ბეტონის ნარევის ადგილზე
ანაკრები ელემენტების მონტაჟი ამწით	B-15	6	12:00	13:00	შპს „ბეტონსერვისი"	-	-	-
ანაკრები ელემენტების სახსრების ბეტონით ამოვსება	B-15	4.5	13:00	13:30	შპს „ბეტონსერვისი"	ბეტონსარევი 1 ც.	20	ბეტონის ნარევის ადგილზე

**

გეგმა -1 სართული

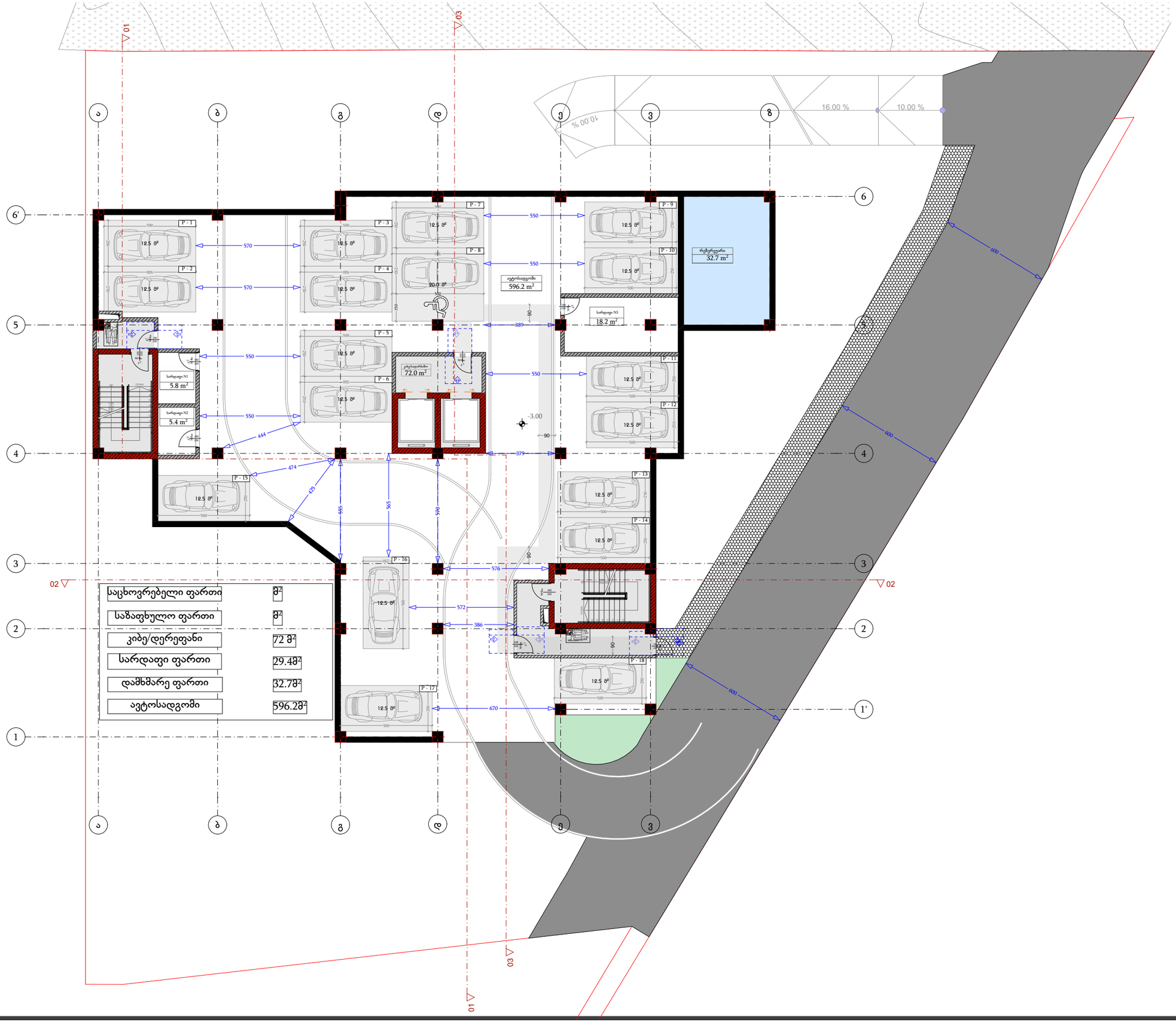

საცხოვრებელი ფართი	მ²
საზაფხულო ფართი	მ²
კიბე/დერეფანი	72 მ²
სარდაფი ფართი	29.48 მ²
დამხმარე ფართი	32.78 მ²
ავტოსადგომი	596.28 მ²

დამგეგმარებელი
DESIGNER IDENTIFICATION BLOCK

პროექტის დასახელება
PROJECT NAME
მრავალბინიანი საცხოვრებელი სახლი

დამკვეთი
CLIENT
შპს კრწანისი გრინ პარკი

პროექტის მისამართი
PROJECT ADDRESS
ქ.თბილისი კრწანისის ქუჩის ბოლოს

ს/კ 01.18.06.014.204

ეტაპი
STAGE
არქიტექტურული პროექტი

ნახაზის სათაური
TITLE

შენიშვნა:

ფორმატი	მასშტაბი	ფურცლის N
PAPER SIZE	SCALE	SHEET NO
A3	1:200	

არქიტექტორი
თენგიზ ესიავა

არქიტექტორი

კონსტრუქტორი

დამამუშავა

გეგმა 0 სართული

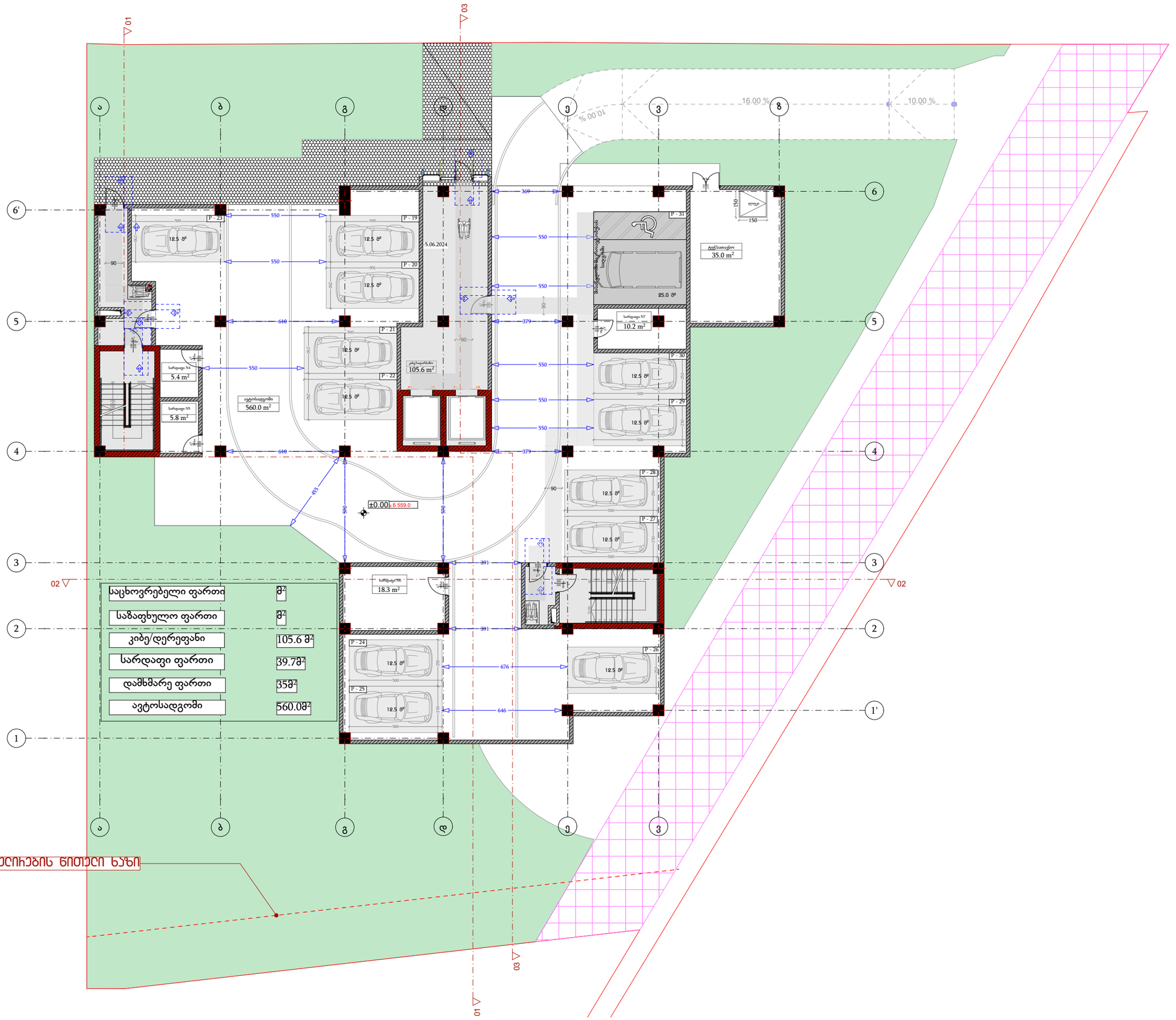

დამგეგმარებელი
DESIGNER IDENTIFICATION BLOCK

პროექტის დასახელება
PROJECT NAME
მრავალბინიანი საცხოვრებელი სახლი

დამკვეთი
CLIENT
შპს კრწანისი გრინ პარკი

პროექტის მისამართი
PROJECT ADDRESS
ქ.თბილისი კრწანისის ქუჩის ბოლოს

ს/კ 01.18.06.014.204

ეტაპი
STAGE
არქიტექტურული პროექტი

ნახაზის სათაური
TITLE

შენიშვნა:

ფორმატი	მასშტაბი	ფურცლის N
PAPER SIZE	SCALE	SHEET NO
A3	1:200	

არქიტექტორი
თენგიზ ესიავა

არქიტექტორი

კონსტრუქტორი

დამამუშავა

გეგმა 1 სართული



დამგეგმარებელი
DESIGNER IDENTIFICATION BLOCK

პროექტის დასახელება
PROJECT NAME

მრავალბინიანი საცხოვრებელი სახლი

დამკვეთი
CLIENT
შპს კრწანისი გრინ პარკი

პროექტის მისამართი
PROJECT ADDRESS
ქ.თბილისი კრწანისის ქუჩის ბოლოს

ს/კ 01.18.06.014.204

ეტაპი
STAGE
არქიტექტურული პროექტი

ნახაზის სათაური
TITLE

შენიშვნა:

ფორმატი PAPER SIZE	მასშტაბი SCALE	ფურცლის N SHEET NO
A3	1:200	

არქიტექტორი
თენგიზ ესიავა

არქიტექტორი

კონსტრუქტორი

დამამუშავა

გეგმა 2 სართული


საცხოვრებელი ფართი 526.7მ²
საზაფხულო ფართი 106.2მ²
კიბე/დერეფანი 120.2 მ²
სარდაფი ფართი მ²
დამხმარე ფართი 4.3მ²
ავტოსადგომი მ²
120.2 m²
4.3 m²
+6.50
ტიპის ბინა
ბანა N 11 43.0 მ² 11.6 მ² ტიპი ბ
ბანა N 12 67.3 მ² 12.8 მ² ტიპი ა
ბანა N 13 47.8 მ² 8.3 მ² ტიპი ბ
ბანა N 14 77.6 მ² 16.5 მ² ტიპი ბ
ბანა N 15 36.3 მ² 8.2 მ² ტიპი ბ
ბანა N 16 40.7 მ² 8.9 მ² ტიპი ბ
ბანა N 17 52.8 მ² 13.2 მ² ტიპი ბ
ბანა N 18 52.7 მ² 8.6 მ² ტიპი ბ
ბანა N 19 46.2 მ² 7.7 მ² ტიპი ბ
ბანა N 20 62.3 მ² 10.4 მ² ტიპი ბ
ბანა N 21 62.3 მ² 10.4 მ² ტიპი ბ
ბანა N 22 46.2 მ² 7.7 მ² ტიპი ბ
ბანა N 23 52.7 მ² 8.6 მ² ტიპი ბ
ბანა N 24 52.8 მ² 13.2 მ² ტიპი ბ
ბანა N 25 36.3 მ² 8.2 მ² ტიპი ბ
ბანა N 26 40.7 მ² 8.9 მ² ტიპი ბ
ბანა N 27 77.6 მ² 16.5 მ² ტიპი ბ
ბანა N 28 67.3 მ² 12.8 მ² ტიპი ა
ბანა N 29 43.0 მ² 11.6 მ² ტიპი ბ
ბანა N 30 47.8 მ² 8.3 მ² ტიპი ბ
ბანა N 31 77.6 მ² 16.5 მ² ტიპი ბ
ბანა N 32 67.3 მ² 12.8 მ² ტიპი ა
ბანა N 33 43.0 მ² 11.6 მ² ტიპი ბ
ბანა N 34 47.8 მ² 8.3 მ² ტიპი ბ
ბანა N 35 77.6 მ² 16.5 მ² ტიპი ბ
ბანა N 36 67.3 მ² 12.8 მ² ტიპი ა
ბანა N 37 43.0 მ² 11.6 მ² ტიპი ბ
ბანა N 38 47.8 მ² 8.3 მ² ტიპი ბ
ბანა N 39 77.6 მ² 16.5 მ² ტიპი ბ
ბანა N 40 67.3 მ² 12.8 მ² ტიპი ა
ბანა N 41 43.0 მ² 11.6 მ² ტიპი ბ
ბანა N 42 47.8 მ² 8.3 მ² ტიპი ბ
ბანა N 43 77.6 მ² 16.5 მ² ტიპი ბ
ბანა N 44 67.3 მ² 12.8 მ² ტიპი ა
ბანა N 45 43.0 მ² 11.6 მ² ტიპი ბ
ბანა N 46 47.8 მ² 8.3 მ² ტიპი ბ
ბანა N 47 77.6 მ² 16.5 მ² ტიპი ბ
ბანა N 48 67.3 მ² 12.8 მ² ტიპი ა
ბანა N 49 43.0 მ² 11.6 მ² ტიპი ბ
ბანა N 50 47.8 მ² 8.3 მ² ტიპი ბ
ბანა N 51 77.6 მ² 16.5 მ² ტიპი ბ
ბანა N 52 67.3 მ² 12.8 მ² ტიპი ა
ბანა N 53 43.0 მ² 11.6 მ² ტიპი ბ
ბანა N 54 47.8 მ² 8.3 მ² ტიპი ბ
ბანა N 55 77.6 მ² 16.5 მ² ტიპი ბ
ბანა N 56 67.3 მ² 12.8 მ² ტიპი ა
ბანა N 57 43.0 მ² 11.6 მ² ტიპი ბ
ბანა N 58 47.8 მ² 8.3 მ² ტიპი ბ
ბანა N 59 77.6 მ² 16.5 მ² ტიპი ბ
ბანა N 60 67.3 მ² 12.8 მ² ტიპი ა
ბანა N 61 43.0 მ² 11.6 მ² ტიპი ბ
ბანა N 62 47.8 მ² 8.3 მ² ტიპი ბ
ბანა N 63 77.6 მ² 16.5 მ² ტიპი ბ
ბანა N 64 67.3 მ² 12.8 მ² ტიპი ა
ბანა N 65 43.0 მ² 11.6 მ² ტიპი ბ
ბანა N 66 47.8 მ² 8.3 მ² ტიპი ბ
ბანა N 67 77.6 მ² 16.5 მ² ტიპი ბ
ბანა N 68 67.3 მ² 12.8 მ² ტიპი ა
ბანა N 69 43.0 მ² 11.6 მ² ტიპი ბ
ბანა N 70 47.8 მ² 8.3 მ² ტიპი ბ
ბანა N 71 77.6 მ² 16.5 მ² ტიპი ბ
ბანა N 72 67.3 მ² 12.8 მ² ტიპი ა
ბანა N 73 43.0 მ² 11.6 მ² ტიპი ბ
ბანა N 74 47.8 მ² 8.3 მ² ტიპი ბ
ბანა N 75 77.6 მ² 16.5 მ² ტიპი ბ
ბანა N 76 67.3 მ² 12.8 მ² ტიპი ა
ბანა N 77 43.0 მ² 11.6 მ² ტიპი ბ
ბანა N 78 47.8 მ² 8.3 მ² ტიპი ბ
ბანა N 79 77.6 მ² 16.5 მ² ტიპი ბ
ბანა N 80 67.3 მ² 12.8 მ² ტიპი ა
ბანა N 81 43.0 მ² 11.6 მ² ტიპი ბ
ბანა N 82 47.8 მ² 8.3 მ² ტიპი ბ
ბანა N 83 77.6 მ² 16.5 მ² ტიპი ბ
ბანა N 84 67.3 მ² 12.8 მ² ტიპი ა
ბანა N 85 43.0 მ² 11.6 მ² ტიპი ბ
ბანა N 86 47.8 მ² 8.3 მ² ტიპი ბ
ბანა N 87 77.6 მ² 16.5 მ² ტიპი ბ
ბანა N 88 67.3 მ² 12.8 მ² ტიპი ა
ბანა N 89 43.0 მ² 11.6 მ² ტიპი ბ
ბანა N 90 47.8 მ² 8.3 მ² ტიპი ბ
ბანა N 91 77.6 მ² 16.5 მ² ტიპი ბ
ბანა N 92 67.3 მ² 12.8 მ² ტიპი ა
ბანა N 93 43.0 მ² 11.6 მ² ტიპი ბ
ბანა N 94 47.8 მ² 8.3 მ² ტიპი ბ
ბანა N 95 77.6 მ² 16.5 მ² ტიპი ბ
ბანა N 96 67.3 მ² 12.8 მ² ტიპი ა
ბანა N 97 43.0 მ² 11.6 მ² ტიპი ბ
ბანა N 98 47.8 მ² 8.3 მ² ტიპი ბ
ბანა N 99 77.6 მ² 16.5 მ² ტიპი ბ
ბანა N 100 67.3 მ² 12.8 მ² ტიპი ა
ბანა N 101 43.0 მ² 11.6 მ² ტიპი ბ
ბანა N 102 47.8 მ² 8.3 მ² ტიპი ბ
ბანა N 103 77.6 მ² 16.5 მ² ტიპი ბ
ბანა N 104 67.3 მ² 12.8 მ² ტიპი ა
ბანა N 105 43.0 მ² 11.6 მ² ტიპი ბ
ბანა N 106 47.8 მ² 8.3 მ² ტიპი ბ
ბანა N 107 77.6 მ² 16.5 მ² ტიპი ბ
ბანა N 108 67.3 მ² 12.8 მ² ტიპი ა
ბანა N 109 43.0 მ² 11.6 მ² ტიპი ბ
ბანა N 110 47.8 მ² 8.3 მ² ტიპი ბ
ბანა N 111 77.6 მ² 16.5 მ² ტიპი ბ
ბანა N 112 67.3 მ² 12.8 მ² ტიპი ა
ბანა N 113 43.0 მ² 11.6 მ² ტიპი ბ
ბანა N 114 47.8 მ² 8.3 მ² ტიპი ბ
ბანა N 115 77.6 მ² 16.5 მ² ტიპი ბ
ბანა N 116 67.3 მ² 12.8 მ² ტიპი ა
ბანა N 117 43.0 მ² 11.6 მ² ტიპი ბ
ბანა N 118 47.8 მ² 8.3 მ² ტიპი ბ
ბანა N 119 77.6 მ² 16.5 მ² ტიპი ბ
ბანა N 120 67.3 მ² 12.8 მ² ტიპი ა
ბანა N 121 43.0 მ² 11.6 მ² ტიპი ბ
ბანა N 122 47.8 მ² 8.3 მ² ტიპი ბ
ბანა N 123 77.6 მ² 16.5 მ² ტიპი ბ
ბანა N 124 67.3 მ² 12.8 მ² ტიპი ა
ბანა N 125 43.0 მ² 11.6 მ² ტიპი ბ
ბანა N 126 47.8 მ² 8.3 მ² ტიპი ბ
ბანა N 127 77.6 მ² 16.5 მ² ტიპი ბ
ბანა N 128 67.3 მ² 12.8 მ² ტიპი ა
ბანა N 129 43.0 მ² 11.6 მ² ტიპი ბ
ბანა N 130 47.8 მ² 8.3 მ² ტიპი ბ
ბანა N 131 77.6 მ² 16.5 მ² ტიპი ბ
ბანა N 132 67.3 მ² 12.8 მ² ტიპი ა
ბანა N 133 43.0 მ² 11.6 მ² ტიპი ბ
ბანა N 134 47.8 მ² 8.3 მ² ტიპი ბ
ბანა N 135 77.6 მ² 16.5 მ² ტიპი ბ
ბანა N 136 67.3 მ² 12.8 მ² ტიპი ა
ბანა N 137 43.0 მ² 11.6 მ² ტიპი ბ
ბანა N 138 47.8 მ² 8.3 მ² ტიპი ბ
ბანა N 139 77.6 მ² 16.5 მ² ტიპი ბ
ბანა N 140 67.3 მ² 12.8 მ² ტიპი ა
ბანა N 141 43.0 მ² 11.6 მ² ტიპი ბ
ბანა N 142 47.8 მ² 8.3 მ² ტიპი ბ
ბანა N 143 77.6 მ² 16.5 მ² ტიპი ბ
ბანა N 144 67.3 მ² 12.8 მ² ტიპი ა
ბანა N 145 43.0 მ² 11.6 მ² ტიპი ბ
ბანა N 146 47.8 მ² 8.3 მ² ტიპი ბ
ბანა N 147 77.6 მ² 16.5 მ² ტიპი ბ
ბანა N 148 67.3 მ² 12.8 მ² ტიპი ა
ბანა N 149 43.0 მ² 11.6 მ² ტიპი ბ
ბანა N 150 47.8 მ² 8.3 მ² ტიპი ბ
ბანა N 151 77.6 მ² 16.5 მ² ტიპი ბ
ბანა N 152 67.3 მ² 12.8 მ² ტიპი ა
ბანა N 153 43.0 მ² 11.6 მ² ტიპი ბ
ბანა N 154 47.8 მ² 8.3 მ² ტიპი ბ
ბანა N 155 77.6 მ² 16.5 მ² ტიპი ბ
ბანა N 156 67.3 მ² 12.8 მ² ტიპი ა
ბანა N 157 43.0 მ² 11.6 მ² ტიპი ბ
ბანა N 158 47.8 მ² 8.3 მ² ტიპი ბ
ბანა N 159 77.6 მ² 16.5 მ² ტიპი ბ
ბანა N 160 67.3 მ² 12.8 მ² ტიპი ა
ბანა N 161 43.0 მ² 11.6 მ² ტიპი ბ
ბანა N 162 47.8 მ² 8.3 მ² ტიპი ბ
ბანა N 163 77.6 მ² 16.5 მ² ტიპი ბ
ბანა N 164 67.3 მ² 12.8 მ² ტიპი ა
ბანა N 165 43.0 მ² 11.6 მ² ტიპი ბ
ბანა N 166 47.8 მ² 8.3 მ² ტიპი ბ
ბანა N 167 77.6 მ² 16.5 მ² ტიპი ბ
ბანა N 168 67.3 მ² 12.8 მ² ტიპი ა
ბანა N 169 43.0 მ² 11.6 მ² ტიპი ბ
ბანა N 170 47.8 მ² 8.3 მ² ტიპი ბ
ბანა N 171 77.6 მ² 16.5 მ² ტიპი ბ
ბანა N 172 67.3 მ² 12.8 მ² ტიპი ა
ბანა N 173 43.0 მ² 11.6 მ² ტიპი ბ
ბანა N 174 47.8 მ² 8.3 მ² ტიპი ბ
ბანა N 175 77.6 მ² 16.5 მ² ტიპი ბ
ბანა N 176 67.3 მ² 12.8 მ² ტიპი ა
ბანა N 177 43.0 მ² 11.6 მ² ტიპი ბ
ბანა N 178 47.8 მ² 8.3 მ² ტიპი ბ
ბანა N 179 77.6 მ² 16.5 მ² ტიპი ბ
ბანა N 180 67.3 მ² 12.8 მ² ტიპი ა
ბანა N 181 43.0 მ² 11.6 მ² ტიპი ბ
ბანა N 182 47.8 მ² 8.3 მ² ტიპი ბ
ბანა N 183 77.6 მ² 16.5 მ² ტიპი ბ
ბანა N 184 67.3 მ² 12.8 მ² ტიპი ა
ბანა N 185 43.0 მ² 11.6 მ² ტიპი ბ
ბანა N 186 47.8 მ² 8.3 მ² ტიპი ბ
ბანა N 187 77.6 მ² 16.5 მ² ტიპი ბ
ბანა N 188 67.3 მ² 12.8 მ² ტიპი ა
ბანა N 189 43.0 მ² 11.6 მ² ტიპი ბ
ბანა N 190 47.8 მ² 8.3 მ² ტიპი ბ
ბანა N 191 77.6 მ² 16.5 მ² ტიპი ბ
ბანა N 192 67.3 მ² 12.8 მ² ტიპი ა
ბანა N 193 43.0 მ² 11.6 მ² ტიპი ბ
ბანა N 194 47.8 მ² 8.3 მ² ტიპი ბ
ბანა N 195 77.6 მ² 16.5 მ² ტიპი ბ
ბანა N 196 67.3 მ² 12.8 მ² ტიპი ა
ბანა N 197 43.0 მ² 11.6 მ² ტიპი ბ
ბანა N 198 47.8 მ² 8.3 მ² ტიპი ბ
ბანა N 199 77.6 მ² 16.5 მ² ტიპი ბ
ბანა N 200 67.3 მ² 12.8 მ² ტიპი ა
ბანა N 201 43.0 მ² 11.6 მ² ტიპი ბ
ბანა N 202 47.8 მ² 8.3 მ² ტიპი ბ
ბანა N 203 77.6 მ² 16.5 მ² ტიპი ბ
ბანა N 204 67.3 მ² 12.8 მ² ტიპი ა
ბანა N 205 43.0 მ² 11.6 მ² ტიპი ბ
ბანა N 206 47.8 მ² 8.3 მ² ტიპი ბ
ბანა N 207 77.6 მ² 16.5 მ² ტიპი ბ
ბანა N 208 67.3 მ² 12.8 მ² ტიპი ა
ბანა N 209 43.0 მ² 11.6 მ² ტიპი ბ
ბანა N 210 47.8 მ² 8.3 მ² ტიპი ბ
ბანა N 211 77.6 მ² 16.5 მ² ტიპი ბ
ბანა N 212 67.3 მ² 12.8 მ² ტიპი ა
ბანა N 213 43.0 მ² 11.6 მ² ტიპი ბ
ბანა N 214 47.8 მ² 8.3 მ² ტიპი ბ
ბანა N 215 77.6 მ² 16.5 მ² ტიპი ბ
ბანა N 216 67.3 მ² 12.8 მ² ტიპი ა
ბანა N 217 43.0 მ² 11.6 მ² ტიპი ბ
ბანა N 218 47.8 მ² 8.3 მ² ტიპი ბ
ბანა N 219 77.6 მ² 16.5 მ² ტიპი ბ
ბანა N 220 67.3 მ² 12.8 მ² ტიპი ა
ბანა N 221 43.0 მ² 11.6 მ² ტიპი ბ
ბანა N 222 47.8 მ² 8.3 მ² ტიპი ბ
ბანა N 223 77.6 მ² 16.5 მ² ტიპი ბ
ბანა N 224 67.3 მ² 12.8 მ² ტიპი ა
ბანა N 225 43.0 მ² 11.6 მ² ტიპი ბ
ბანა N 226 47.8 მ² 8.3 მ² ტიპი ბ
ბანა N 227 77.6 მ² 16.5 მ² ტიპი ბ
ბანა N 228 67.3 მ² 12.8 მ² ტიპი ა
ბანა N 229 43.0 მ² 11.6 მ² ტიპი ბ
ბანა N 230 47.8 მ² 8.3 მ² ტიპი ბ
ბანა N 231 77.6 მ² 16.5 მ² ტიპი ბ
ბანა N 232 67.3 მ² 12.8 მ² ტიპი ა
ბანა N 233 43.0 მ² 11.6 მ² ტიპი ბ
ბანა N 234 47.8 მ² 8.3 მ² ტიპი ბ
ბანა N 235 77.6 მ² 16.5 მ² ტიპი ბ
ბანა N 236 67.3 მ² 12.8 მ² ტიპი ა
ბანა N 237 43.0 მ² 11.6 მ² ტიპი ბ
ბანა N 238 47.8 მ² 8.3 მ² ტიპი ბ
ბანა N 239 77.6 მ² 16.5 მ² ტიპი ბ
ბანა N 240 67.3 მ² 12.8 მ² ტიპი ა
ბანა N 241 43.0 მ² 11.6 მ² ტიპი ბ
ბანა N 242 47.8 მ² 8.3 მ² ტიპი ბ
ბანა N 243 77.6 მ² 16.5 მ² ტიპი ბ
ბანა N 244 67.3 მ² 12.8 მ² ტიპი ა
ბანა N 245 43.0 მ² 11.6 მ² ტიპი ბ
ბანა N 246 47.8 მ² 8.3 მ² ტიპი ბ
ბანა N 247 77.6 მ² 16.5 მ² ტიპი ბ
ბანა N 248 67.3 მ² 12.8 მ² ტიპი ა
ბანა N 249 43.0 მ² 11.6 მ² ტიპი ბ
ბანა N 250 47.8 მ² 8.3 მ² ტიპი ბ
ბანა N 251 77.6 მ² 16.5 მ² ტიპი ბ
ბანა N 252 67.3 მ² 12.8 მ² ტიპი ა
ბანა N 253 43.0 მ² 11.6 მ² ტიპი ბ
ბანა N 254 47.8 მ² 8.3 მ² ტიპი ბ
ბანა N 255 77.6 მ² 16.5 მ² ტიპი ბ
ბანა N 256 67.3 მ² 12.8 მ² ტიპი ა
ბანა N 257 43.0 მ² 11.6 მ² ტიპი ბ
ბანა N 258 47.8 მ² 8.3 მ² ტიპი ბ
ბანა N 259 77.6 მ² 16.5 მ² ტიპი ბ
ბანა N 260 67.3 მ² 12.8 მ² ტიპი ა
ბანა N 261 43.0 მ² 11.6 მ² ტიპი ბ
ბანა N 262 47.8 მ² 8.3 მ² ტიპი ბ
ბანა N 263 77.6 მ² 16.5 მ² ტიპი ბ
ბანა N 264 67.3 მ² 12.8 მ² ტიპი ა
ბანა N 265 43.0 მ² 11.6 მ² ტიპი ბ
ბანა N 266 47.8 მ² 8.3 მ² ტიპი ბ
ბანა N 267 77.6 მ² 16.5 მ² ტიპი ბ
ბანა N 268 67.3 მ² 12.8 მ² ტიპი ა
ბანა N 269 43.0 მ² 11.6 მ² ტიპი ბ
ბანა N 270 47.8 მ² 8.3 მ² ტიპი ბ
ბანა N 271 77.6 მ² 16.5 მ² ტიპი ბ
ბანა N 272 67.3 მ² 12.8 მ² ტიპი ა
ბანა N 273 43.0 მ² 11.6 მ² ტიპი ბ
ბანა N 274 47.8 მ² 8.3 მ² ტიპი ბ
ბანა N 275 77.6 მ² 16.5 მ² ტიპი ბ
ბანა N 276 67.3 მ² 12.8 მ² ტიპი ა
ბანა N 277 43.0 მ² 11.6 მ² ტიპი ბ
ბანა N 278 47.8 მ² 8.3 მ² ტიპი ბ
ბანა N 279 77.6 მ² 16.5 მ² ტიპი ბ
ბანა N 280 67.3 მ² 12.8 მ² ტიპი ა
ბანა N 281 43.0 მ² 11.6 მ² ტიპი ბ
ბანა N 282 47.8 მ² 8.3 მ² ტიპი ბ
ბანა N 283 77.6 მ² 16.5 მ² ტიპი ბ
ბანა N 284 67.3 მ² 12.8 მ² ტიპი ა
ბანა N 285 43.0 მ² 11.6 მ² ტიპი ბ
ბანა N 286 47.8 მ² 8.3 მ² ტიპი ბ
ბანა N 287 77.6 მ² 16.5 მ² ტიპი ბ
ბანა N 288 67.3 მ² 12.8 მ² ტიპი ა
ბანა N 289 43.0 მ² 11.6 მ² ტიპი ბ
ბანა N 290 47.8 მ² 8.3 მ² ტიპი ბ
ბანა N 291 77.6 მ² 16.5 მ² ტიპი ბ
ბანა N 292 67.3 მ² 12.8 მ² ტიპი ა
ბანა N 293 43.0 მ² 11.6 მ² ტიპი ბ
ბანა N 294 47.8 მ² 8.3 მ² ტიპი ბ
ბანა N 295 77.6 მ² 16.5 მ² ტიპი ბ
ბანა N 296 67.3 მ² 12.8 მ² ტიპი ა
ბანა N 297 43.0 მ² 11.6 მ² ტიპი ბ
ბანა N 298 47.8 მ² 8.3 მ² ტიპი ბ
ბანა N 299 77.6 მ² 16.5 მ² ტიპი ბ
ბანა N 300 67.3 მ² 12.8 მ² ტიპი ა
ბანა N 301 43.0 მ² 11.6 მ² ტიპი ბ
ბანა N 302 47.8 მ² 8.3 მ² ტიპი ბ
ბანა N 303 77.6 მ² 16.5 მ² ტიპი ბ
ბანა N 304 67.3 მ² 12.8 მ² ტიპი ა
ბანა N 305 43.0 მ² 11.6 მ² ტიპი ბ
ბანა N 306 47.8 მ² 8.3 მ² ტიპი ბ
ბანა N 307 77.6 მ² 16.5 მ² ტიპი ბ
ბანა N 308 67.3 მ² 12.8 მ² ტიპი ა
ბანა N 309 43.0 მ² 11.6 მ² ტიპი ბ
ბანა N 310 47.8 მ² 8.3 მ² ტიპი ბ
ბანა N 311 77.6 მ² 16.5 მ² ტიპი ბ
ბანა N 312 67.3 მ² 12.8 მ² ტიპი ა
ბანა N 313 43.0 მ² 11.6 მ² ტიპი ბ
ბანა N 314 47.8 მ² 8.3 მ² ტიპი ბ
ბანა N 315 77.6 მ² 16.5 მ² ტიპი ბ
ბანა N 316 67.3 მ² 12.8 მ² ტიპი ა
ბანა N 317 43.0 მ² 11.6 მ² ტიპი ბ
ბანა N 318 47.8 მ² 8.3 მ² ტიპი ბ
ბანა N 319 77.6 მ² 16.5 მ² ტიპი ბ
ბანა N 320 67.3 მ² 12.8 მ² ტიპი ა
ბანა N 321 43.0 მ² 11.6 მ² ტიპი ბ
ბანა N 322 47.8 მ² 8.3 მ² ტიპი ბ
ბანა N 323 77.6 მ² 16.5 მ² ტიპი ბ
ბანა N 324 67.3 მ² 12.8 მ² ტიპი ა
ბანა N 325 43.0 მ² 11.6 მ² ტიპი ბ
ბანა N 326 47.8 მ² 8.3 მ² ტიპი ბ
ბანა N 327 77.6 მ² 16.5 მ² ტიპი ბ
ბანა N 328 67.3 მ² 12.8 მ² ტიპი ა
ბანა N 329 43.0 მ² 11.6 მ² ტიპი ბ
ბანა N 330 47.8 მ² 8.3 მ² ტიპი ბ
ბანა N 331 77.6 მ² 16.5 მ² ტიპი ბ
ბანა N 332 67.3 მ² 12.8 მ² ტიპი ა
ბანა N 333 43.0 მ² 11.6 მ² ტიპი ბ
ბანა N 334 47.8 მ² 8.3 მ² ტიპი ბ
ბანა N 335 77.6 მ² 16.5 მ² ტიპი ბ
ბანა N 336 67.3 მ² 12.8 მ² ტიპი ა
ბანა N 337 43.0 მ² 11.6 მ² ტიპი ბ
ბანა N 338 47.8 მ² 8.3 მ² ტიპი ბ
ბანა N 339 77.6 მ² 16.5 მ² ტიპი ბ
ბანა N 340 67.3 მ² 12.8 მ² ტიპი ა
ბანა N 341 43.0 მ² 11.6 მ² ტიპი ბ
ბანა N 342 47.8 მ² 8.3 მ² ტიპი ბ
ბანა N 343 77.6 მ² 16.5 მ² ტიპი ბ
ბანა N 344 67.3 მ² 12.8 მ² ტიპი ა
ბანა N 345 43.0 მ² 11.6 მ² ტიპი ბ
ბანა N 346 47.8 მ² 8.3 მ² ტიპი ბ
ბანა N 347 77.6 მ² 16.5 მ² ტიპი ბ
ბანა N 348 67.3 მ² 12.8 მ² ტიპი ა
ბანა N 349 43.0 მ² 11.6 მ² ტიპი ბ
ბანა N 350 47.8 მ² 8.3 მ² ტიპი ბ
ბანა N 351 77.6 მ² 16.5 მ² ტიპი ბ
ბანა N 352 67.3 მ² 12.8 მ² ტიპი ა
ბანა N 353 43.0 მ² 11.6 მ² ტიპი ბ
ბანა N 354 47.8 მ² 8.3 მ² ტიპი ბ
ბანა N 355 77.6 მ² 16.5 მ² ტიპი ბ
ბანა N 356 67.3 მ² 12.8 მ² ტიპი ა
ბანა N 357 43.0 მ² 11.6 მ² ტიპი ბ
ბანა N 358 47.8 მ² 8.3 მ² ტიპი ბ
ბანა N 359 77.6 მ² 16.5 მ² ტიპი ბ
ბანა N 360 67.3 მ² 12.8 მ² ტიპი ა
ბანა N 361 43.0 მ² 11.6 მ² ტიპი ბ
ბანა N 362 47.8 მ² 8.3 მ² ტიპი ბ
ბანა N 363 77.6 მ² 16.5 მ² ტიპი ბ
ბანა N 364 67.3 მ² 12.8 მ² ტიპი ა
ბანა N 365 43.0 მ² 11.6 მ² ტიპი ბ
ბანა N 366 47.8 მ² 8.3 მ² ტიპი ბ
ბანა N 367 77.6 მ² 16.5 მ² ტიპი ბ
ბანა N 368 67.3 მ² 12.8 მ² ტიპი ა
ბანა N 369 43.0 მ² 11.6 მ² ტიპი ბ
ბანა N 370 47.8 მ² 8.3 მ² ტიპი ბ
ბანა N 371 77.6 მ² 16.5 მ² ტიპი ბ
ბანა N 372 67.3 მ² 12.8 მ² ტიპი ა
ბანა N 373 43.0 მ² 11.6 მ² ტიპი ბ
ბანა N 374 47.8 მ² 8.3 მ² ტიპი ბ
ბანა N 375 77.6 მ² 16.5 მ² ტიპი ბ
ბანა N 376 67.3 მ² 12.8 მ² ტიპი ა
ბანა N 377 43.0 მ² 11.6 მ² ტიპი ბ
ბანა N 378 47.8 მ² 8.3 მ² ტიპი ბ
ბანა N 379 77.6 მ² 16.5 მ² ტიპი ბ
ბანა N 380 67.3 მ² 12.8 მ² ტიპი ა
ბანა N 381 43.0 მ² 11.6 მ² ტიპი ბ
ბანა N 382 47.8 მ² 8.3 მ² ტიპი ბ
ბანა N 383 77.6 მ² 16.5 მ² ტიპი ბ
ბანა N 384 67.3 მ² 12.8 მ² ტიპი ა
ბანა N 385 43.0 მ² 11.6 მ² ტიპი ბ
ბანა N 386 47.8 მ² 8.3 მ² ტიპი ბ
ბანა N 387 77.6 მ² 16.5 მ² ტიპი ბ
ბანა N 388 67.3 მ² 12.8 მ² ტიპი ა
ბანა N 389 43.0 მ² 11.6 მ² ტიპი ბ
ბანა N 390 47.8 მ² 8.3 მ² ტიპი ბ
ბანა N 391 77.6 მ² 16.5 მ² ტიპი ბ
ბანა N 392 67.3 მ² 12.8 მ² ტიპი ა
ბანა N 393 43.0 მ² 11.6 მ² ტიპი ბ
ბანა N 394 47.8 მ² 8.3 მ² ტიპი ბ
ბანა N 395 77.6 მ² 16.5 მ² ტიპი ბ
ბანა N 396 67.3 მ² 12.8 მ² ტიპი ა
ბანა N 397 43.0 მ² 11.6 მ² ტიპი ბ
ბანა N 398 47.8 მ² 8.3 მ² ტიპი ბ
ბანა N 399 77.6 მ² 16.5 მ² ტიპი ბ
ბანა N 400 67.3 მ² 12.8 მ² ტიპი ა
ბანა N 401 43.0 მ² 11.6 მ² ტიპი ბ
ბანა N 402 47.8 მ² 8.3 მ² ტიპი ბ
ბანა N 403 77.6 მ² 16.5 მ² ტიპი ბ
ბანა N 404 67.3 მ² 12.8 მ² ტიპი ა
ბანა N 405 43.0 მ² 11.6 მ² ტიპი ბ
ბანა N 406 47.8 მ² 8.3 მ² ტიპი ბ
ბანა N 407 77.6 მ² 16.5 მ² ტიპი ბ
ბანა N 408 67.3 მ² 12.8 მ² ტიპი ა
ბანა N 409 43.0 მ² 11.6 მ² ტიპი ბ
ბანა N 410 47.8 მ² 8.3 მ² ტიპი ბ
ბანა N 411 77.6 მ² 16.5 მ² ტიპი ბ
ბანა N 412 67.3 მ² 12.8 მ² ტიპი ა
ბანა N 413 43.0 მ² 11.6 მ² ტიპი ბ
ბანა N 414 47.8 მ² 8.3 მ² ტიპი ბ
ბანა N 415 77.6 მ² 16.5 მ² ტიპი ბ
ბანა N 416 67.3 მ² 12.8 მ² ტიპი ა
ბანა N 417 43.0 მ² 11.6 მ² ტიპი ბ
ბანა N 418 47.8 მ² 8.3 მ² ტიპი ბ
ბანა N 419 77.6 მ² 16.5 მ² ტიპი ბ
ბანა N 420 67.3 მ² 12.8 მ² ტიპი ა
ბანა N 421 43.0 მ² 11.6 მ² ტიპი ბ
ბანა N 422 47.8 მ² 8.3 მ² ტიპი ბ
ბანა N 423 77.6 მ² 16.5 მ² ტიპი ბ
ბანა N 424 67.3 მ² 12.8 მ² ტიპი ა
ბანა N 425 43.0 მ² 11.6 მ² ტიპი ბ
ბანა N 426 47.8 მ² 8.3 მ² ტიპი ბ
ბანა N 427 77.6 მ² 16.5 მ² ტიპი ბ
ბანა N 428 67.3 მ² 12.8 მ² ტიპი ა
ბანა N 429 43.0 მ² 11.6 მ² ტიპი ბ
ბანა N 430 47.8 მ² 8.3 მ² ტიპი ბ
ბანა N 431 77.6 მ² 16.5 მ² ტიპი ბ
ბანა N 432 67.3 მ² 12.8 მ² ტიპი ა
ბანა N 433 43.0 მ² 11.6 მ² ტიპი ბ
ბანა N 434 47.8 მ² 8.3 მ² ტიპი ბ
ბანა N 435 77.6 მ² 16.5 მ² ტიპი ბ
ბანა N 436 67.3 მ² 12.8 მ² ტიპი ა
ბანა N 437 43.0 მ² 11.6 მ² ტიპი ბ
ბანა N 438 47.8 მ² 8.3 მ² ტიპი ბ
ბანა N 439 77.6 მ² 16.5 მ² ტიპი ბ
ბანა N 440 67.3 მ² 12.8 მ² ტიპი ა
ბანა N 441 43.0 მ² 11.6 მ² ტიპი ბ
ბანა N 442 47.8 მ² 8.3 მ² ტიპი ბ
ბანა N 443 77.6 მ² 16.5 მ² ტიპი ბ
ბანა N 444 67.3 მ² 12.8 მ² ტიპი ა
ბანა N 445 43.0 მ² 11.6 მ² ტიპი ბ
ბანა N 446 47.8 მ² 8.3 მ² ტიპი ბ
ბანა N 447 77.6 მ² 16.5 მ² ტიპი ბ
ბანა N 448 67.3 მ² 12.8 მ² ტიპი ა
ბანა N 449 43.0 მ² 11.6 მ² ტიპი ბ
ბანა N 450 47.8 მ² 8.3 მ² ტიპი ბ
ბანა N 451 77.6 მ² 16.5 მ² ტიპი ბ
ბანა N 452 67.3 მ² 12.8 მ² ტიპი ა
ბანა N 453 43.0 მ² 11.6 მ² ტიპი ბ
ბანა N 454 47.8 მ² 8.3 მ² ტიპი ბ
ბანა N 455 77.6 მ² 16.5 მ² ტიპი ბ
ბანა N 456 67.3 მ² 12.8 მ² ტიპი ა
ბანა N 457 43.0 მ² 11.6 მ² ტიპი ბ
ბანა N 458 47.8 მ² 8.3 მ² ტიპი ბ
ბანა N 459 77.6 მ² 16.5 მ² ტიპი ბ
ბანა N 460 67.3 მ² 12.8 მ² ტიპი ა
ბანა N 461 43.0 მ² 11.6 მ² ტიპი ბ
ბანა N 462 47.8 მ² 8.3 მ² ტიპი ბ
ბანა N 463 77.6 მ² 16.5 მ² ტიპი ბ
ბანა N 464 67.3 მ² 12.8 მ² ტიპი ა
ბანა N 465 43.0 მ² 11.6 მ² ტიპი ბ
ბანა N 466 47.8 მ² 8.3 მ² ტიპი ბ
ბანა N 467 77.6 მ² 16.5 მ² ტიპი ბ
ბანა N 468 67.3 მ² 12.8 მ² ტიპი ა
ბანა N 469 43.0 მ² 11.6 მ² ტიპი ბ
ბანა N 470 47.8 მ² 8.3 მ² ტიპი ბ
ბანა N 471 77.6 მ² 16.5 მ² ტიპი ბ
ბანა N 472 67.3 მ² 12.8 მ² ტიპი ა
ბანა N 473 43.0 მ² 11.6 მ² ტიპი ბ
ბანა N 474 47.8 მ² 8.3 მ² ტიპი ბ
ბანა N 475 77.6 მ² 16.5 მ² ტიპი ბ
ბანა N 476 67.3 მ² 12.8 მ² ტიპი ა
ბანა N 477 43.0 მ² 11.6 მ² ტიპი ბ
ბანა N 478 47.8 მ² 8.3 მ² ტიპი ბ
ბანა N 479 77.6 მ² 16.5 მ² ტიპი ბ
ბანა N 480 67.3 მ² 12.8 მ² ტიპი ა
ბანა N 481 43.0 მ² 11.6 მ² ტიპი ბ
ბანა N 482 47.8 მ² 8.3 მ² ტიპი ბ
ბანა N 483 77.6 მ² 16.5 მ² ტიპი ბ
ბანა N 484 67.3 მ² 12.8 მ² ტიპი ა
ბანა N 485 43.0 მ² 11.6 მ² ტიპი ბ
ბანა N 486 47.8 მ² 8.3 მ² ტიპი ბ
ბანა N 487 77.6 მ² 16.5 მ² ტიპი ბ
ბანა N 488 67.3 მ² 12.8 მ² ტიპი ა
ბანა N 489 43.0 მ² 11.6 მ² ტიპი ბ
ბანა N 490 47.8 მ² 8.3 მ² ტიპი ბ
ბანა N 491 77.6 მ² 16.5 მ² ტიპი ბ
ბანა N 492 67.3 მ² 12.8 მ² ტიპი ა
ბანა N 493 43.0 მ² 11.6 მ² ტიპი ბ
ბანა N 494 47.8 მ² 8.3 მ² ტიპი ბ
ბანა N 495 77.6 მ² 16.5 მ² ტიპი ბ
ბანა N 496 67.3 მ² 12.8 მ² ტიპი ა
ბანა N 497 43.0 მ² 11.6 მ² ტიპი ბ
ბანა N 498 47.8 მ² 8.3 მ² ტიპი ბ
ბანა N 499 77.6 მ² 16.5 მ² ტიპი ბ
ბანა N 500 67.3 მ² 12.8 მ² ტიპი ა
ბანა N 501 43.0 მ² 11.6 მ² ტიპი ბ
ბანა N 502 47.8 მ² 8.3 მ² ტიპი ბ
ბანა N 503 77.6 მ² 16.5 მ² ტიპი ბ
ბანა N 504 67.3 მ² 12.8 მ² ტიპი ა
ბანა N 505 43.0 მ² 11.6 მ² ტიპი ბ
ბანა N 506 47.8 მ² 8.3 მ² ტიპი ბ
ბანა N 507 77.6 მ² 16.5 მ² ტიპი ბ
ბანა N 508

გეგმა 3 სართული



ბანაშენიანების ჩებულიების ნითელი ხაზი

დამგეგმარებელი
DESIGNER IDENTIFICATION BLOCK

პროექტის დასახელება
PROJECT NAME
მრავალბინიანი საცხოვრებელი სახლი

დამკვეთი
CLIENT
შპს კრწანისი გრინ პარკი

პროექტის მისამართი
PROJECT ADDRESS
ქ.თბილისი კრწანისის ქუჩის ბოლოს

ს/კ 01.18.06.014.204

ეტაპი
STAGE
არქიტექტურული პროექტი

ნახაზის სათაური
TITLE

შენიშვნა:

ფორმატი	მასშტაბი	ფურცლის N
PAPER SIZE	SCALE	SHEET NO
A3	1:200	

არქიტექტორი
თენგიზ ესიავა

არქიტექტორი

კონსტრუქტორი

დამმუშავა

გეგმა 4 სართული



დამგეგმარებელი
DESIGNER IDENTIFICATION BLOCK

პროექტის დასახელება
PROJECT NAME
მრავალბინიანი საცხოვრებელი სახლი

დამკვეთი
CLIENT
შპს კრწანისი გრინ პარკი

პროექტის მისამართი
PROJECT ADDRESS
ქ.თბილისი კრწანისის ქუჩის ბოლოს

ს/კ 01.18.06.014.204

ეტაპები
STAGE
არქიტექტურული პროექტი

ნახაზის სათაური
TITLE

შენიშვნა:

ფორმატი	მასშტაბი	ფურცლის N
PAPER SIZE	SCALE	SHEET NO
A3	1:200	

არქიტექტორი
თენგიზ ესიავა

არქიტექტორი

კონსტრუქტორი

დამმუშავა

გეგმა 5 სართული



განაშენიანების ჩებელიჩების წითელი ხაზი

დამგეგმარებელი
DESIGNER IDENTIFICATION BLOCK

პროექტის დასახელება
PROJECT NAME
მრავალბინიანი საცხოვრებელი სახლი

დამკვეთი
CLIENT
შპს კრწანისი გრინ პარკი

პროექტის მისამართი
PROJECT ADDRESS
ქ.თბილისი კრწანისის ქუჩის ბოლოს

ს/კ 01.18.06.014.204

ეტაპი
STAGE
არქიტექტურული პროექტი

ნახაზის სათაური
TITLE

შენიშვნა:

ფორმატი	მასშტაბი	ფურცლის N
PAPER SIZE	SCALE	SHEET NO
A3	1:200	

არქიტექტორი
თენგიზ ესიავა

არქიტექტორი

კონსტრუქტორი

დამმუშავა

გეგმა 6 სართული



განაშენიანების ჩებელიჩების ნითელი ხაზი

დამგეგმარებელი
DESIGNER IDENTIFICATION BLOCK

პროექტის დასახელება
PROJECT NAME
მრავალბინიანი საცხოვრებელი სახლი

დამკვეთი
CLIENT
შპს კრწანისი გრინ პარკი

პროექტის მისამართი
PROJECT ADDRESS
ქ.თბილისი კრწანისის ქუჩის ბოლოს

ს/კ 01.18.06.014.204

ეტაპი
STAGE
არქიტექტურული პროექტი

ნახაზის სათაური
TITLE

შენიშვნა:

ფორმატი	მასშტაბი	ფურცლის N
PAPER SIZE	SCALE	SHEET NO
A3	1:200	

არქიტექტორი
თენგიზ ესიავა

არქიტექტორი

კონსტრუქტორი

დამმუშავა

გეგმა 7 სართული

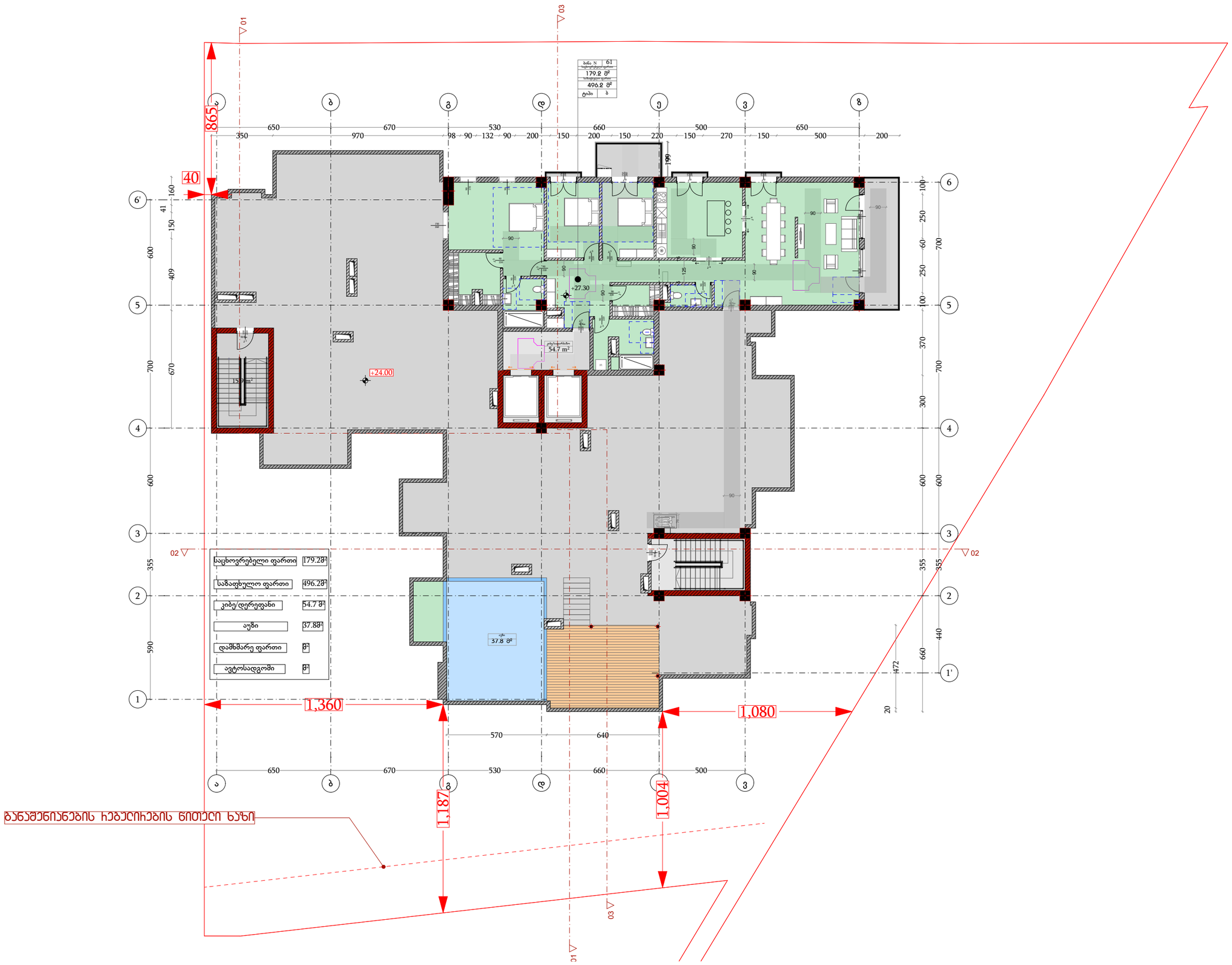

დამგეგმარებელი
DESIGNER IDENTIFICATION BLOCK

პროექტის დასახელება
PROJECT NAME
მრავალბინიანი საცხოვრებელი სახლი

დამკვეთი
CLIENT
შპს კრწანისი გრინ პარკი

პროექტის მისამართი
PROJECT ADDRESS
ქ.თბილისი კრწანისის ქუჩის ბოლოს

ს/კ 01.18.06.014.204

ეტაპი
STAGE
არქიტექტურული პროექტი

ნახაზის სათაური
TITLE

შენიშვნა:

ფორმატი	მასშტაბი	ფურცლის N
PAPER SIZE	SCALE	SHEET NO
A3	1:200	

არქიტექტორი
თენგიზ ესიავა

არქიტექტორი

კონსტრუქტორი

დაამუშავა

სახურავის გეგმა

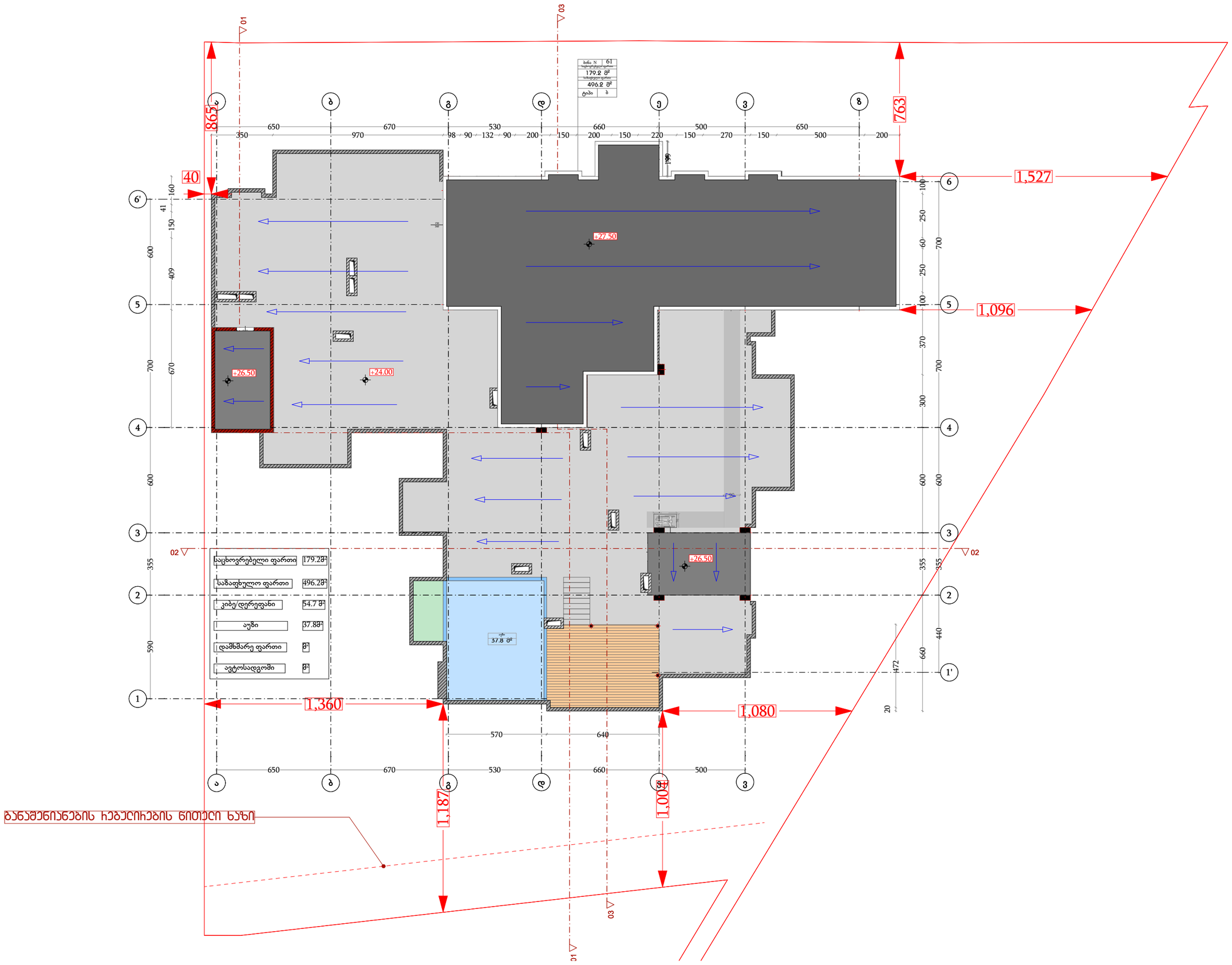

დამგეგმარებელი
DESIGNER IDENTIFICATION BLOCK

პროექტის დასახელება
PROJECT NAME

მრავალბინიანი საცხოვრებელი სახლი

დამკვეთი
CLIENT
შპს კრწანისი გრინ პარკი

პროექტის მისამართი
PROJECT ADDRESS
ქ.თბილისი კრწანისის ქუჩის ბოლოს

ს/კ 01.18.06.014.204

ეტაპი
STAGE
არქიტექტურული პროექტი

ნახაზის სათაური
TITLE

შენიშვნა:

ფორმატი	მასშტაბი	ფურცლის N
PAPER SIZE	SCALE	SHEET NO
A3	1:200	

არქიტექტორი
თენგიზ ესიავა

არქიტექტორი

კონსტრუქტორი

დამამუშავა

გეგმა -1 სართული

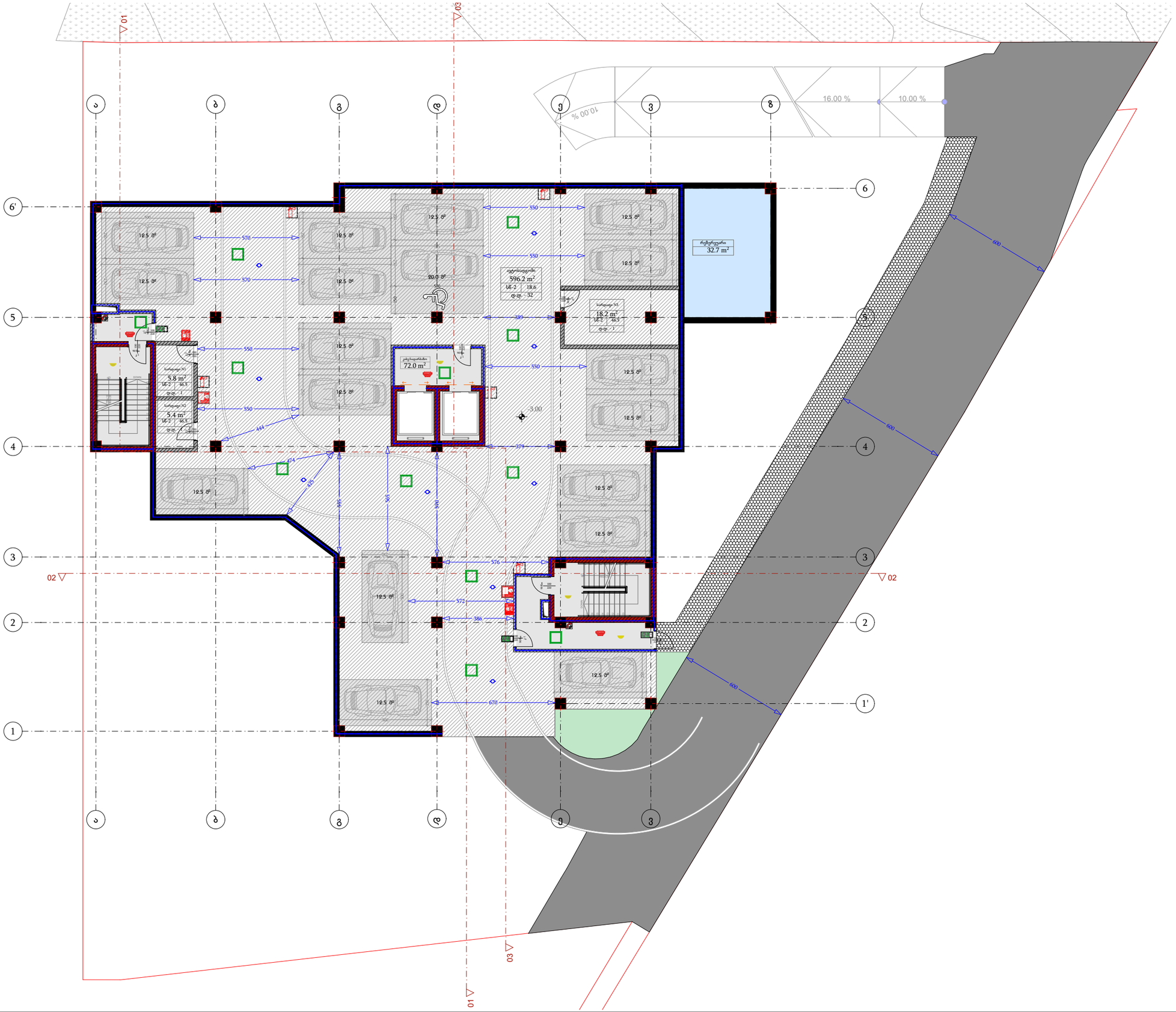

დამგეგმარებელი
DESIGNER IDENTIFICATION BLOCK

პროექტის დასახელება
PROJECT NAME

მრავალბინიანი საცხოვრებელი სახლი

დამკვეთი
CLIENT
შპს კრწანისი გრინ პარკი

პროექტის მისამართი
PROJECT ADDRESS
ქ.თბილისი კრწანისის ქუჩის ბოლოს

ს/კ 01.18.06.014.204

ეტაპი
STAGE
არქიტექტურული პროექტი

ნახაზის სათაური
TITLE

შენიშვნა:

ფორმატი	მასშტაბი	ფურცლის N
PAPER SIZE	SCALE	SHEET NO
A3	1:200	

არქიტექტორი
თენგიზ ესიავა

არქიტექტორი

კონსტრუქტორი

დამუშავა

გეგმა 0 სართული



სიმბოლოს სახელწოდება
სახანძრო მილგაყვანი
სახანძრო ბაგირგადაბმასთან ავტომანქანის სისველე
სახანძრო საავტომობილო გზაზე მოქმედი ავტომანქანის მიერ გამოსაყენებელი მოსაცდელი - მოედანი
ხანძრის ცხვირსაბანი
სახანძრო ბაბანების ლილვაკი
ავტომის ავტომატური ელემენტები
ავტომის მოსაკეთილი მაცნობებელი
ავტომატიკა
სახანძრო ხმოვანი ბანაბანის საკომუნიკაციო სისტემა
საევაკუაციო გასასვლელის მანიშნებელი
სასმელი წყლის ფონტანი
ხელოვნური განათება
ავარიული განათება
საევაკუაციო ავტომატი

რეგი
სერვი

201

01.18.06.

ბანაშენიანების ჩებულიების წითელი ხაზი

დამგეგმარებელი DESIGNER IDENTIFICATION BLOC	
პროექტის დასახელება PROJECT NAME	მრავალბინიანი საცხოვრებელი სახლი
დამკვეთი CLIENT	შპს კრწანისი გრინ პარკი
პროექტის მისამართი PROJECT ADDRESS	ქ.თბილისი კრწანისის ქუჩის ბოლოს
ს/კ	01.18.06.014.204
ეტაპი STAGE	არქიტექტურული პროექტი
ნახაზის სათაური TITLE	
შენიშვნა:	
ფორმატი PAPER SIZE A3	მასშტაბი SCALE 1:200
ფურცლის N SHEET NO	
არქიტექტორი თენგიზ ესიავა	
არქიტექტორი	
კონსტრუქტორი	
დამამუშავა	

გეგმა 1 სართული

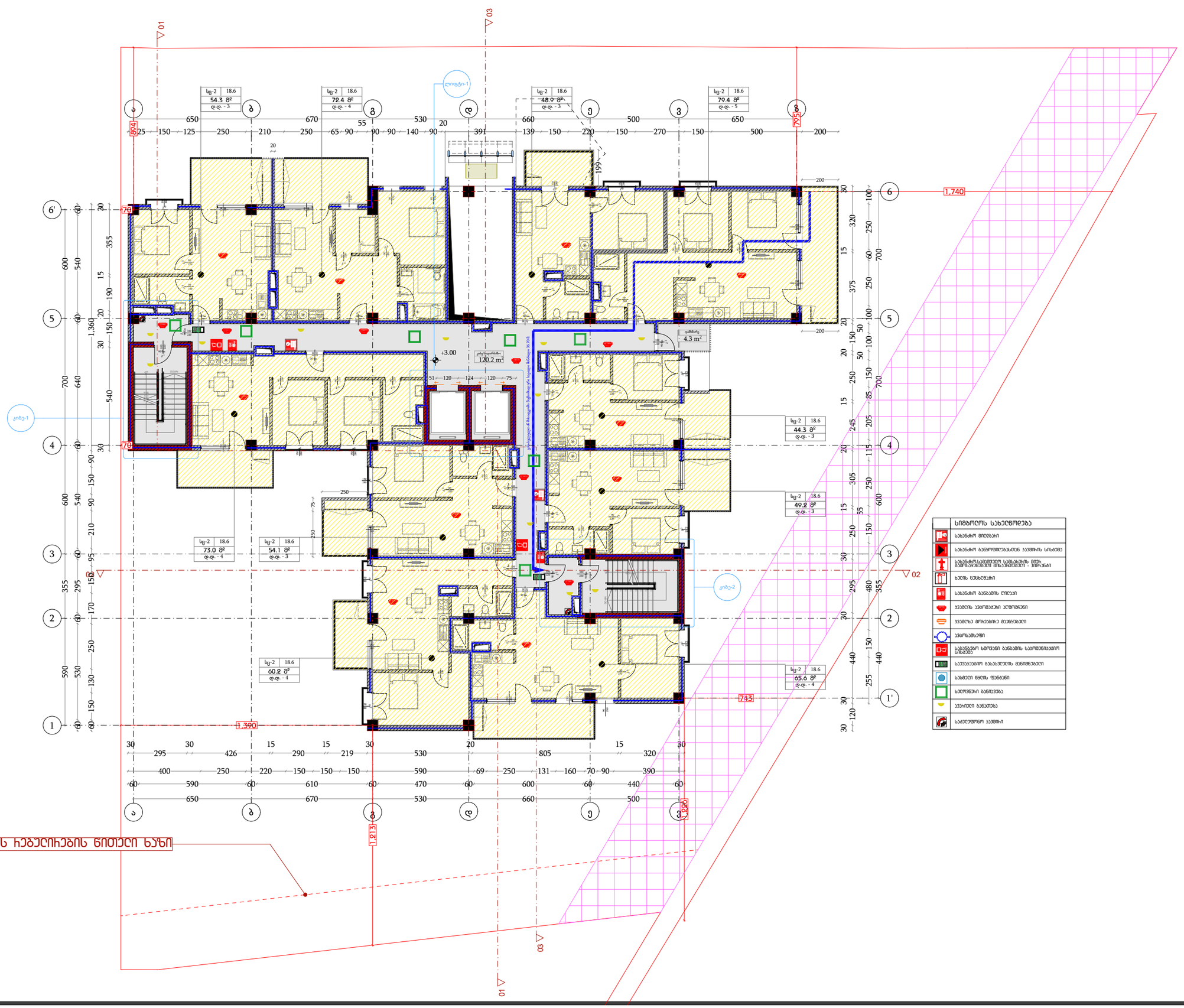

დამგეგმარებელი
DESIGNER IDENTIFICATION BLOCK

პროექტის დასახელება
PROJECT NAME

მრავალბინიანი საცხოვრებელი სახლი

დამკვეთი
CLIENT
შპს კრწანისი გრინ პარკი

პროექტის მისამართი
PROJECT ADDRESS
ქ.თბილისი კრწანისის ქუჩის ბოლოს

ს/კ 01.18.06.014.204

ეტაპი
STAGE
არქიტექტურული პროექტი

ნახაზის სათაური
TITLE

შენიშვნა:

ფორმატი	მასშტაბი	ფურცლის N
PAPER SIZE	SCALE	SHEET NO
A3	1:200	

არქიტექტორი
თენგიზ ესიავა

არქიტექტორი

კონსტრუქტორი

დაამუშავა

გეგმა 2 სართული

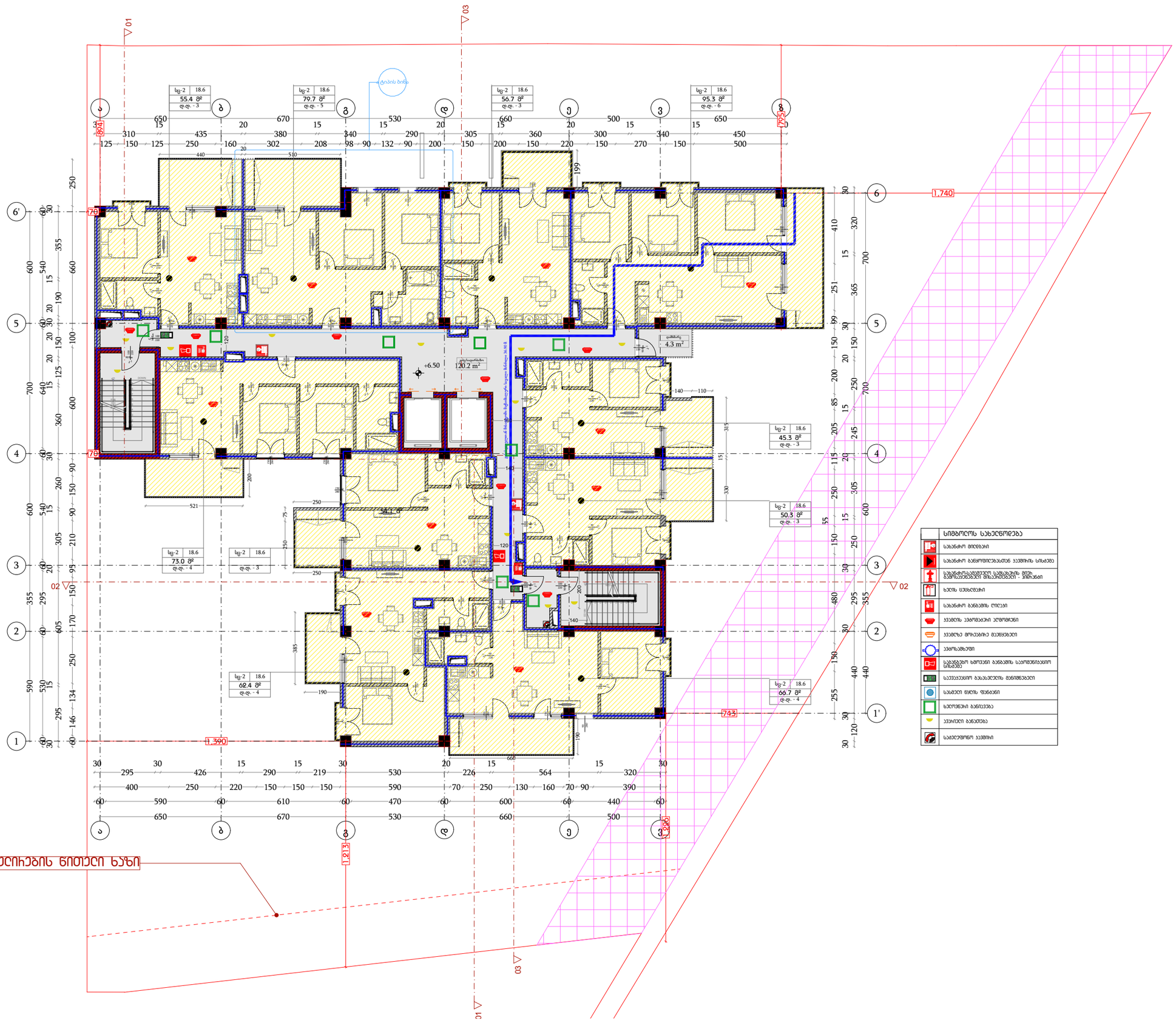

დამგეგმარებელი
DESIGNER IDENTIFICATION BLOCK

პროექტის დასახელება
PROJECT NAME

მრავალბინიანი საცხოვრებელი სახლი

დამკვეთი
CLIENT
შპს კრწანისი გრინ პარკი

პროექტის მისამართი
PROJECT ADDRESS
ქ.თბილისი კრწანისის ქუჩის ბოლოს

ს/კ 01.18.06.014.204

ეტაპი
STAGE
არქიტექტურული პროექტი

ნახაზის სათაური
TITLE

შენიშვნა:

ფორმატი	მასშტაბი	ფურცლის N
PAPER SIZE	SCALE	SHEET NO
A3	1:200	

არქიტექტორი
თენგიზ ესიავა

არქიტექტორი

კონსტრუქტორი

დამუშავა

გეგმა 3 სართული

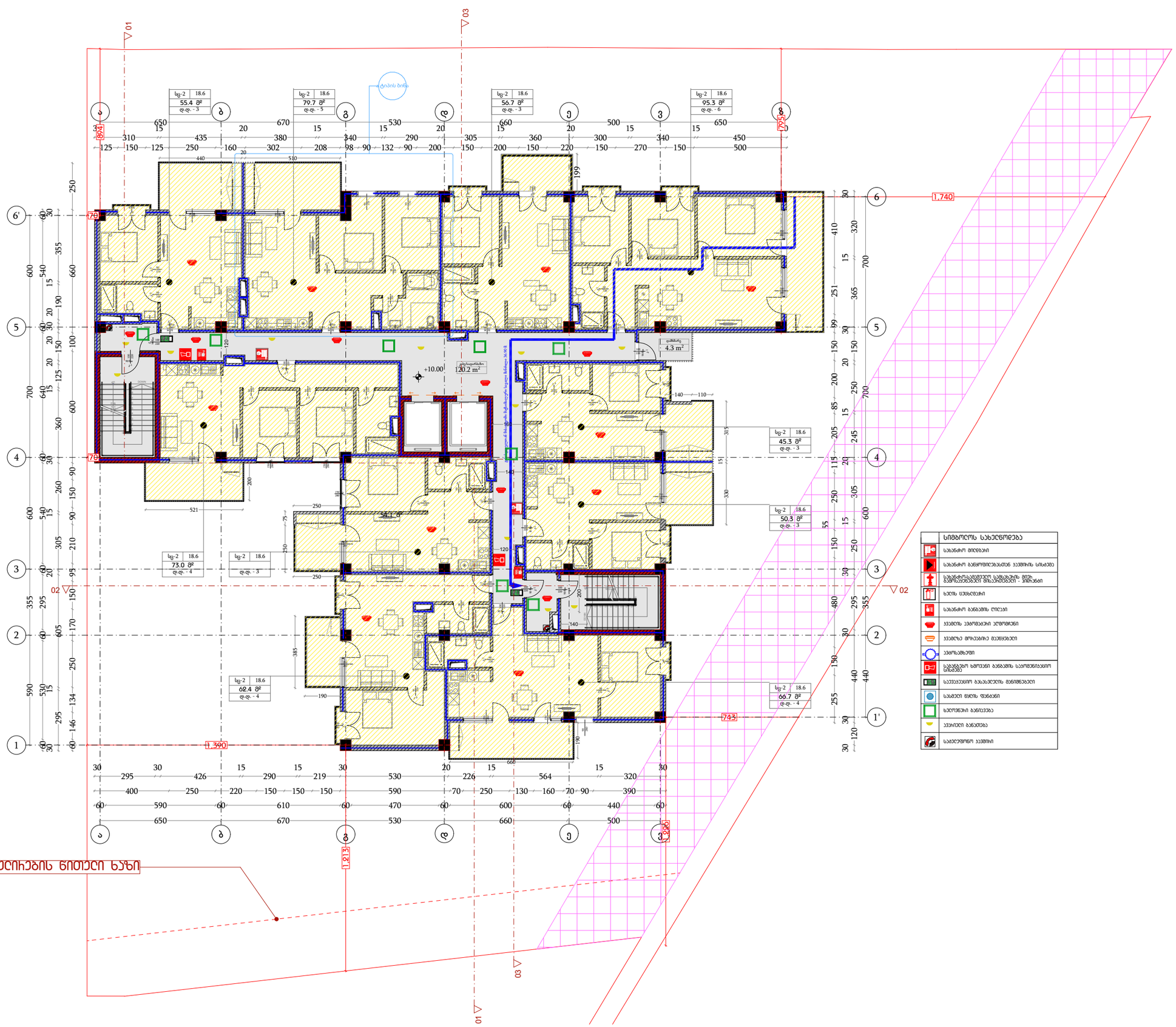

დამგეგმარებელი
DESIGNER IDENTIFICATION BLOCK

პროექტის დასახელება
PROJECT NAME

მრავალბინიანი საცხოვრებელი სახლი

დამკვეთი
CLIENT
შპს კრწანისი გრინ პარკი

პროექტის მისამართი
PROJECT ADDRESS
ქ.თბილისი კრწანისის ქუჩის ბოლოს

ს/კ 01.18.06.014.204

ეტაპი
STAGE
არქიტექტურული პროექტი

ნახაზის სათაური
TITLE

შენიშვნა:

ფორმატი	მასშტაბი	ფურცლის N
PAPER SIZE	SCALE	SHEET NO
A3	1:200	

არქიტექტორი
თენგიზ ესიავა

არქიტექტორი

კონსტრუქტორი

დამუშავა

გეგმა 4 სართული

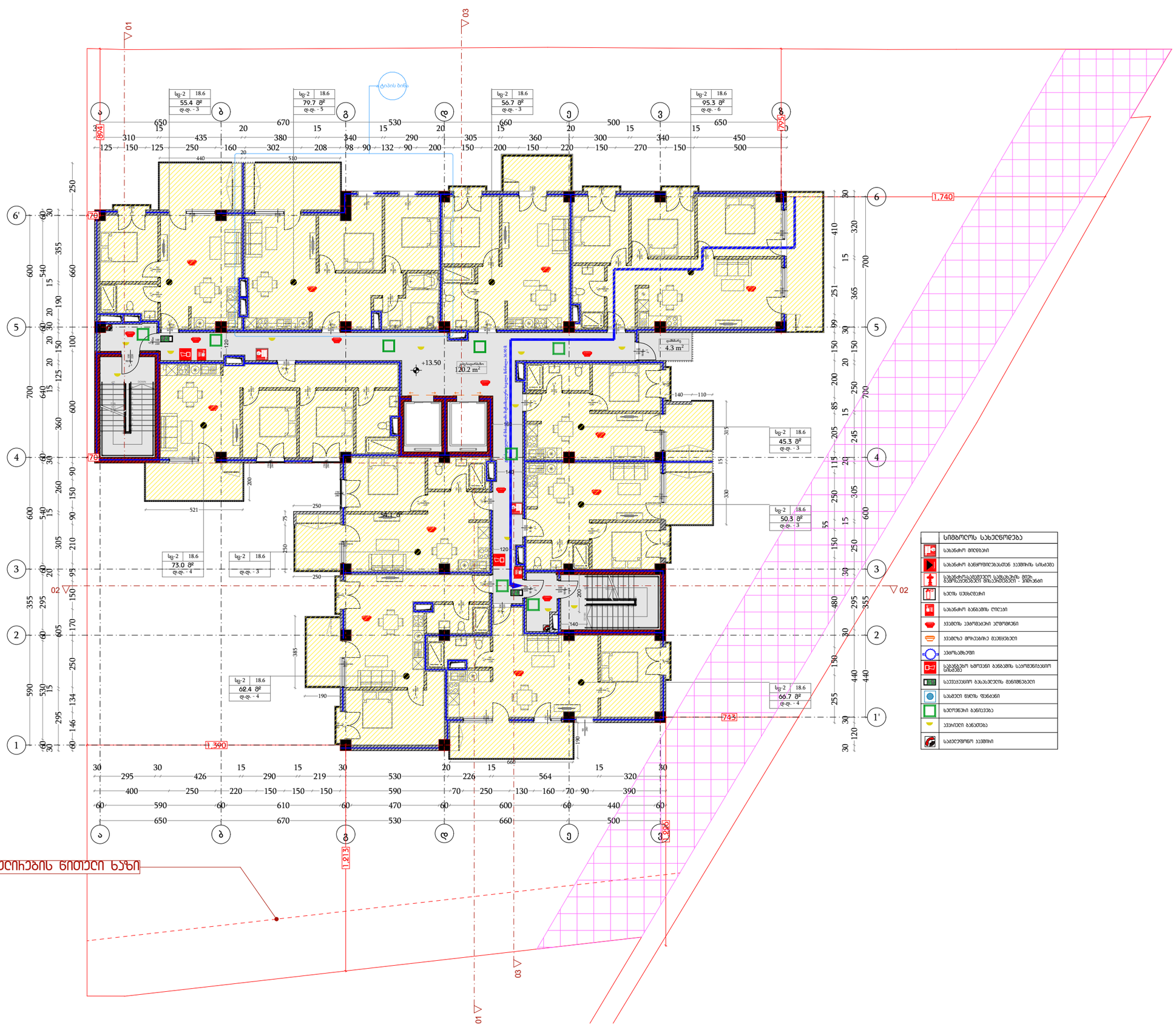

დამგეგმარებელი
DESIGNER IDENTIFICATION BLOCK

პროექტის დასახელება
PROJECT NAME

მრავალბინიანი საცხოვრებელი სახლი

დამკვეთი
CLIENT
შპს კრწანისი გრინ პარკი

პროექტის მისამართი
PROJECT ADDRESS
ქ.თბილისი კრწანისის ქუჩის ბოლოს

ს/კ 01.18.06.014.204

ეტაპი
STAGE
არქიტექტურული პროექტი

ნახაზის სათაური
TITLE

შენიშვნა:

ფორმატი	მასშტაბი	ფურცლის N
PAPER SIZE	SCALE	SHEET NO
A3	1:200	

არქიტექტორი
თენგიზ ესიავა

არქიტექტორი

კონსტრუქტორი

დამუშავა

გეგმა 5 სართული

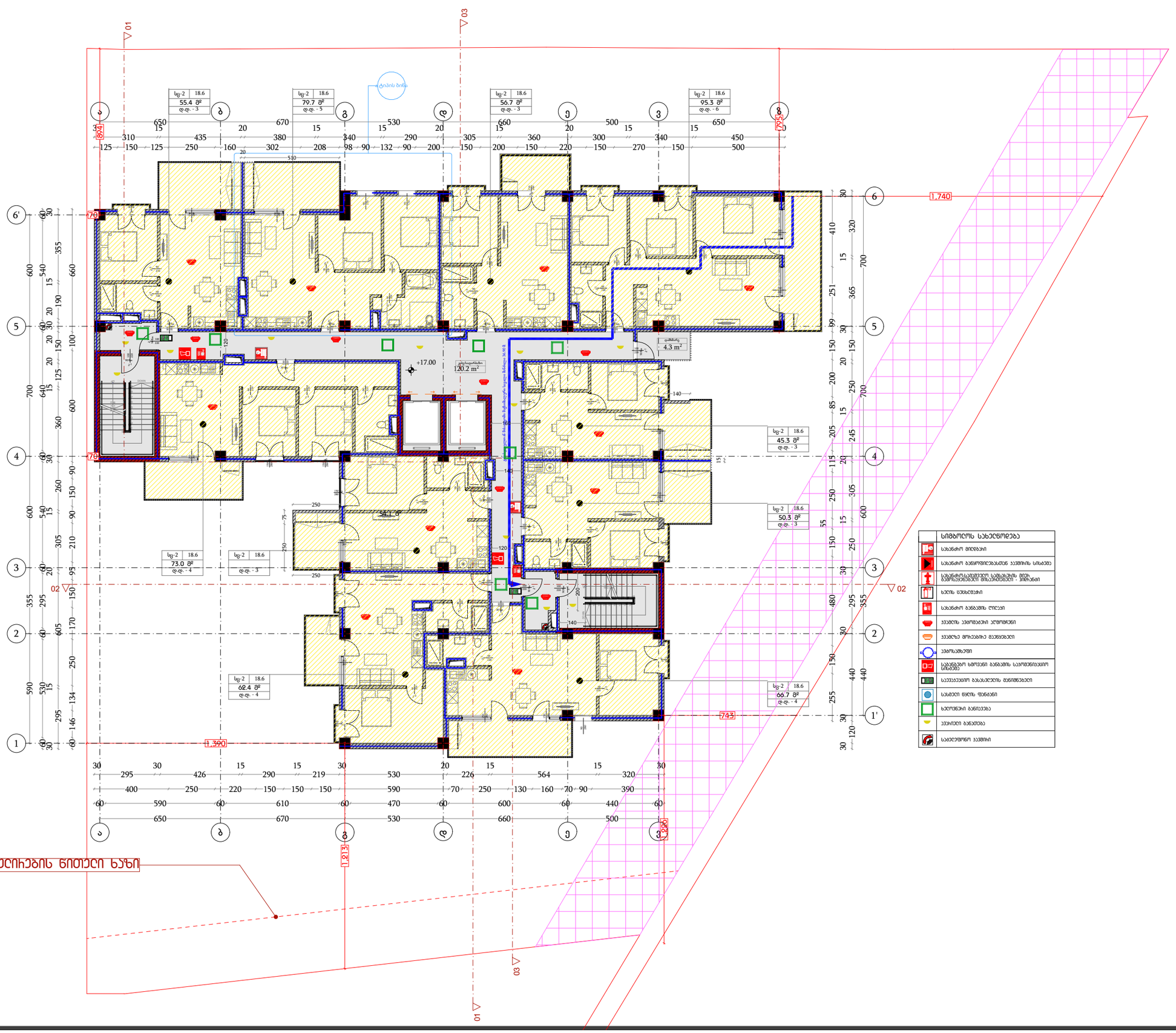

დამგეგმარებელი
DESIGNER IDENTIFICATION BLOCK

პროექტის დასახელება
PROJECT NAME

მრავალბინიანი საცხოვრებელი სახლი

დამკვეთი
CLIENT
შპს კრწანისი გრინ პარკი

პროექტის მისამართი
PROJECT ADDRESS
ქ.თბილისი კრწანისის ქუჩის ბოლოს

ს/კ 01.18.06.014.204

ეტაპი
STAGE
არქიტექტურული პროექტი

ნახაზის სათაური
TITLE

შენიშვნა:

ფორმატი	მასშტაბი	ფურცლის N
PAPER SIZE	SCALE	SHEET NO
A3	1:200	

არქიტექტორი
თენგიზ ესიავა

არქიტექტორი

კონსტრუქტორი

დამუშავა

გეგმა 6 სართული

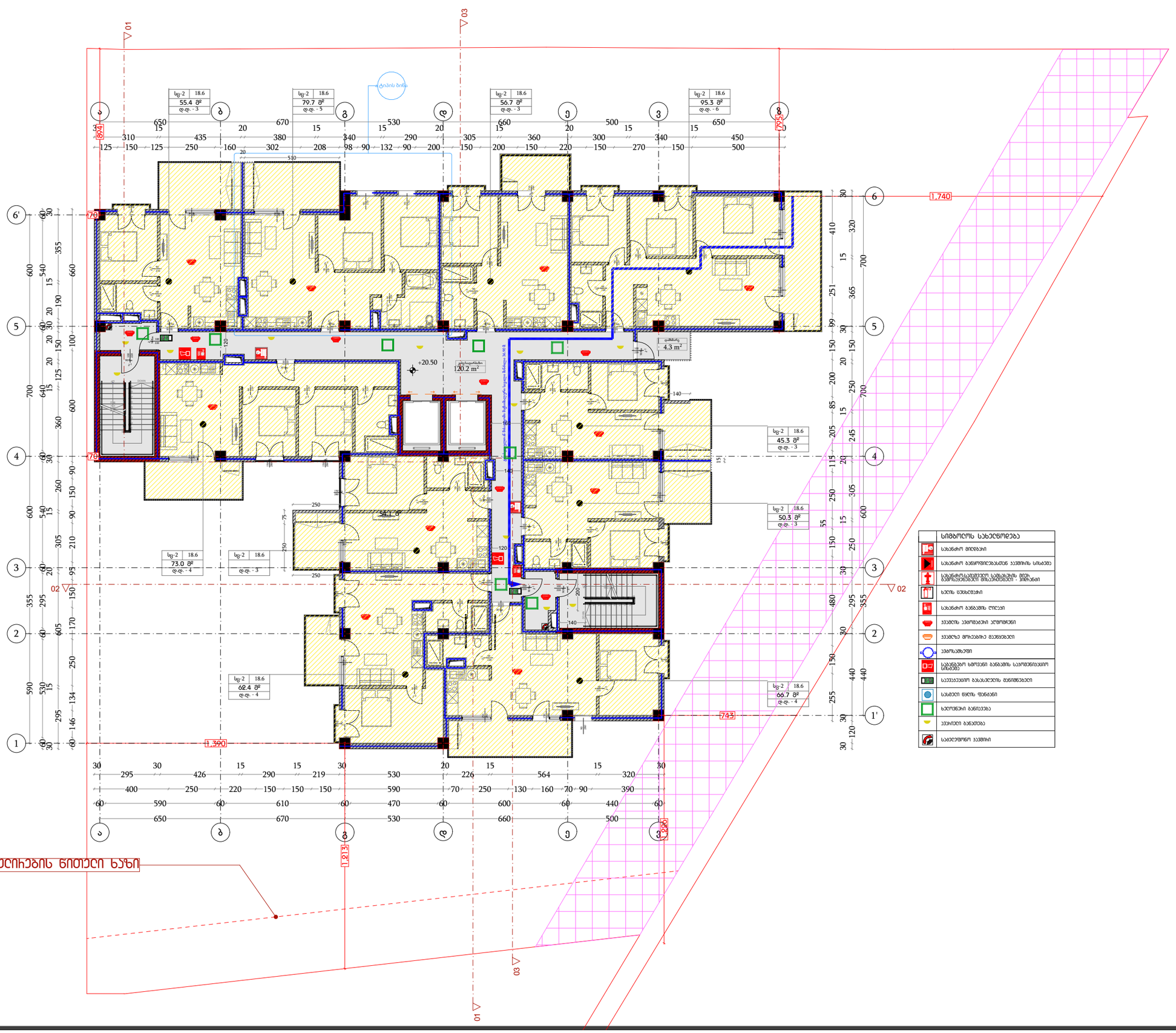

დამგეგმარებელი
DESIGNER IDENTIFICATION BLOCK

პროექტის დასახელება
PROJECT NAME

მრავალბინიანი საცხოვრებელი სახლი

დამკვეთი
CLIENT
შპს კრწანისი გრინ პარკი

პროექტის მისამართი
PROJECT ADDRESS
ქ.თბილისი კრწანისის ქუჩის ბოლოს

ს/კ 01.18.06.014.204

ეტაპი
STAGE
არქიტექტურული პროექტი

ნახაზის სათაური
TITLE

შენიშვნა:

ფორმატი	მასშტაბი	ფურცლის N
PAPER SIZE	SCALE	SHEET NO
A3	1:200	

არქიტექტორი
თენგიზ ესიავა

არქიტექტორი

კონსტრუქტორი

დამუშავა

გეგმა 7 სართული

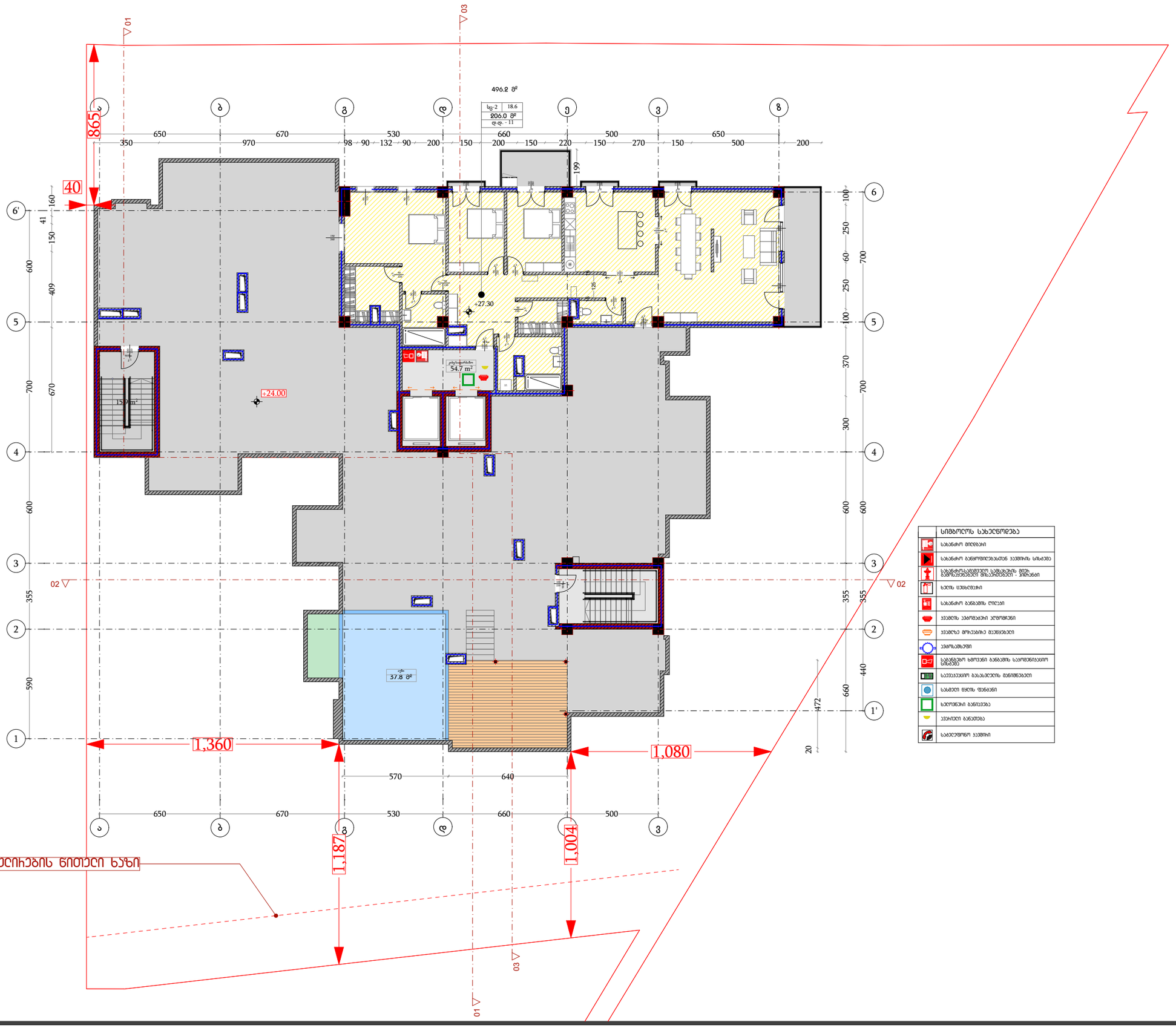

სიმბოლოს ახსნა
სახანძრო მილები
სახანძრო ბაგირებისათვის ჯვრის სიხშირე
სახანძრო-სამაშველო საშუალების მიერ გამოსაყენებელი მილსადენები - პირები
ხელის ცეცხლმქრობი
სახანძრო ბანაკების ლილეკი
ჯვრის ეკრანებიანი ულუფები
ჯვრზე მოსაბიჯე მეშვიდები
ეკრანებები
საკვებები ხმოვანი ბანაკების საკომუნიკაციო სიხშირე
საევაკუაციო გასასვლების მანიშნებელი
სასმელი წყლის ფონტანი
ხელოვნური განათება
ჯვარედინი განათება
საკელეფონო ჯვრები

დამგეგმარებელი DESIGNER IDENTIFICATION BLOCK	
პროექტის დასახელება PROJECT NAME	მრავალბინიანი საცხოვრებელი სახლი
დამკვეთი CLIENT	შპს კრწანისი გრინ პარკი
პროექტის მისამართი PROJECT ADDRESS	ქ.თბილისი კრწანისის ქუჩის ბოლოს
ს/კ	01.18.06.014.204
ეტაპი STAGE	არქიტექტურული პროექტი
ნახაზის სათაური TITLE	
შენიშვნა:	
ფორმატი PAPER SIZE	A3
მასშტაბი SCALE	1:200
ფურცლის N SHEET NO	
არქიტექტორი	თენგიზ ესიავა
არქიტექტორი	
კონსტრუქტორი	
დამამუშავა	

ბანაშენიანების ჩებელიჩების წითელი ხაზი

გეგმა -1 სართული

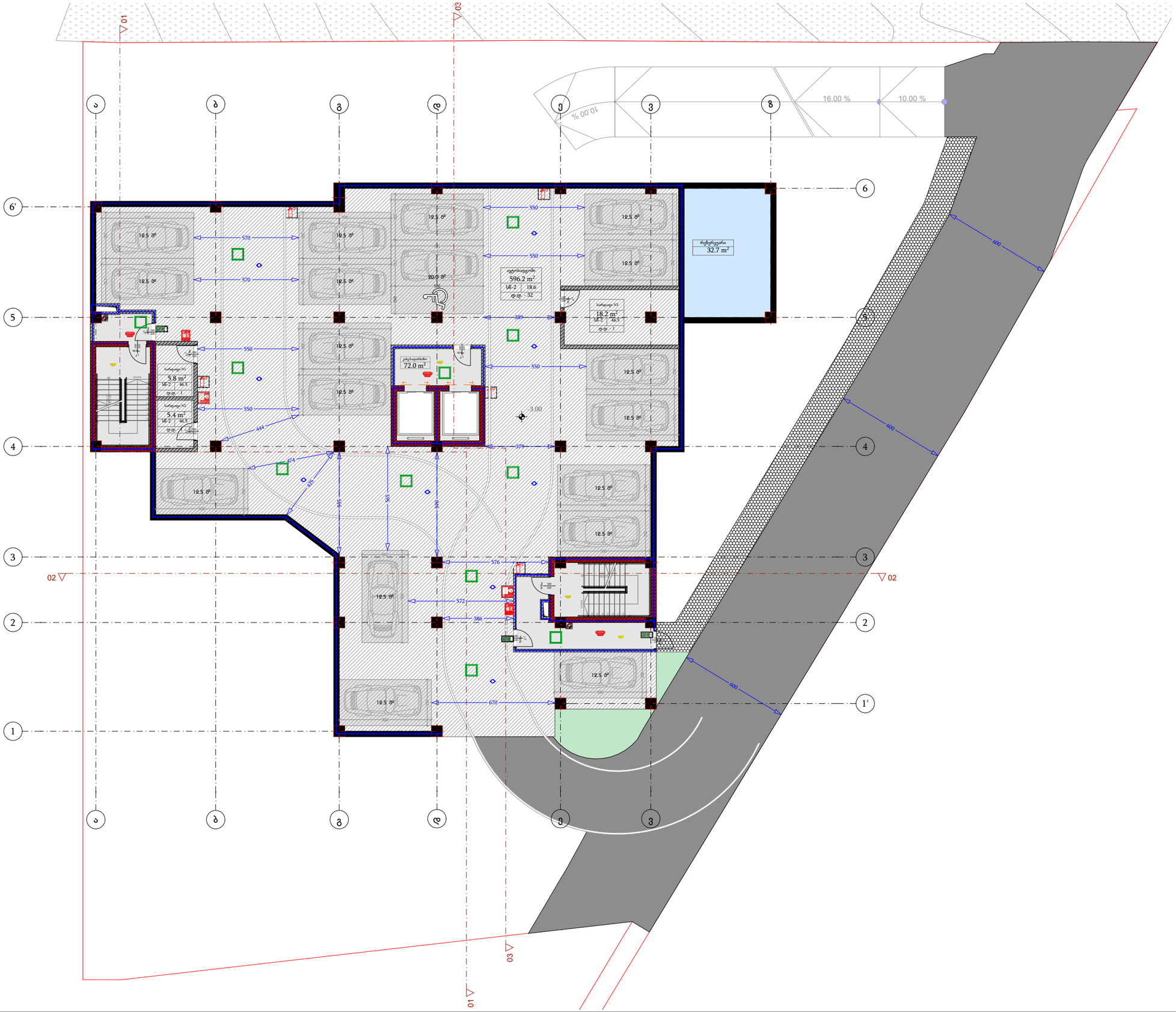

დამგეგმარებელი
DESIGNER IDENTIFICATION BLOCK

პროექტის დასახელება
PROJECT NAME

მრავალბინიანი საცხოვრებელი სახლი

დამკვეთი
CLIENT
შპს კრწანისი გრინ პარკი

პროექტის მისამართი
PROJECT ADDRESS
ქ.თბილისი კრწანისის ქუჩის ბოლოს

ს/კ 01.18.06.014.204

ეტაპი
STAGE
არქიტექტურული პროექტი

ნახაზის სათაური
TITLE

შენიშვნა:

ფორმატი	მასშტაბი	ფურცლის N
PAPER SIZE	SCALE	SHEET NO
A3	1:200	

არქიტექტორი
თენგიზ ესიავა

არქიტექტორი

კონსტრუქტორი

დამუშავა

გეგმა 0 სართული



სიმბოლოს სახელწოდება
სახანძრო მილგაყვანი
სახანძრო ბაგირგადაბმასთან ავტომანქანის სისველე
სახანძრო საავტომობილო გზაზე მოქმედი ავტომანქანის მიერ გამოსაყენებელი მოსაცდელი - მოედანი
ხანძრის ცხვირსაბანი
სახანძრო ბაბანების ლილვაკი
ავტომის ავტომატური ელემენტები
ავტომის მოსაკეთილი მაცნობებელი
ავტომატიკა
სახანძრო ხმოვანი ბანაბანის საკომუნიკაციო სისტემა
საევაკუაციო გასასვლელის მანიშნებელი
სასმელი წყლის ფონტანი
ხელოვნური განათება
ავარიული განათება
საევაკუაციო ავტომატი

რეგი
სერვი

201

01.18.06.

ბანაშენიანების ჩებულიების წითელი ხაზი

დამგეგმარებელი DESIGNER IDENTIFICATION BLOC	
პროექტის დასახელება PROJECT NAME	მრავალბინიანი საცხოვრებელი სახლი
დამკვეთი CLIENT	შპს კრწანისი გრინ პარკი
პროექტის მისამართი PROJECT ADDRESS	ქ.თბილისი კრწანისის ქუჩის ბოლოს
ს/კ	01.18.06.014.204
ეტაპი STAGE	არქიტექტურული პროექტი
ნახაზის სათაური TITLE	
შენიშვნა:	
ფორმატი PAPER SIZE A3	მასშტაბი SCALE 1:200
ფურცლის N SHEET NO	
არქიტექტორი თენგიზ ესიავა	
არქიტექტორი	
კონსტრუქტორი	
დამამუშავა	

გეგმა 1 სართული

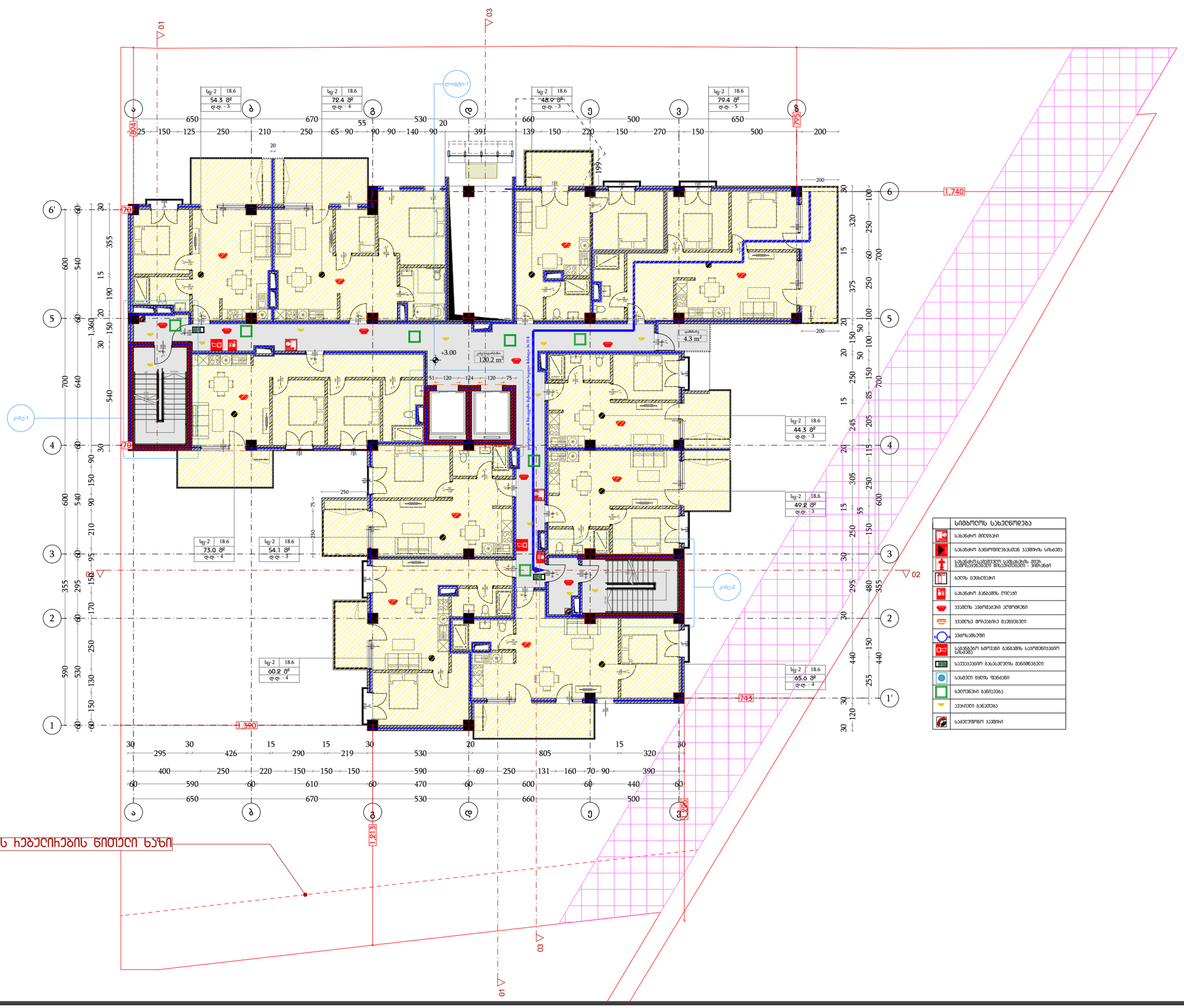

დამგეგმარებელი
DESIGNER IDENTIFICATION BLOCK

პროექტის დასახელება
PROJECT NAME

მრავალბინიანი საცხოვრებელი სახლი

დამკვეთი
CLIENT
შპს კრწანისი გრინ პარკი

პროექტის მისამართი
PROJECT ADDRESS
ქ.თბილისი კრწანისის ქუჩის ბოლოს

ს/კ 01.18.06.014.204

ეტაპი
STAGE
არქიტექტურული პროექტი

ნახაზის სათაური
TITLE

შენიშვნა:

ფორმატი	მასშტაბი	ფურცლის N
PAPER SIZE	SCALE	SHEET NO
A3	1:200	

არქიტექტორი
თენგიზ ესიავა

არქიტექტორი

კონსტრუქტორი

დაამუშავა

გეგმა 2 სართული

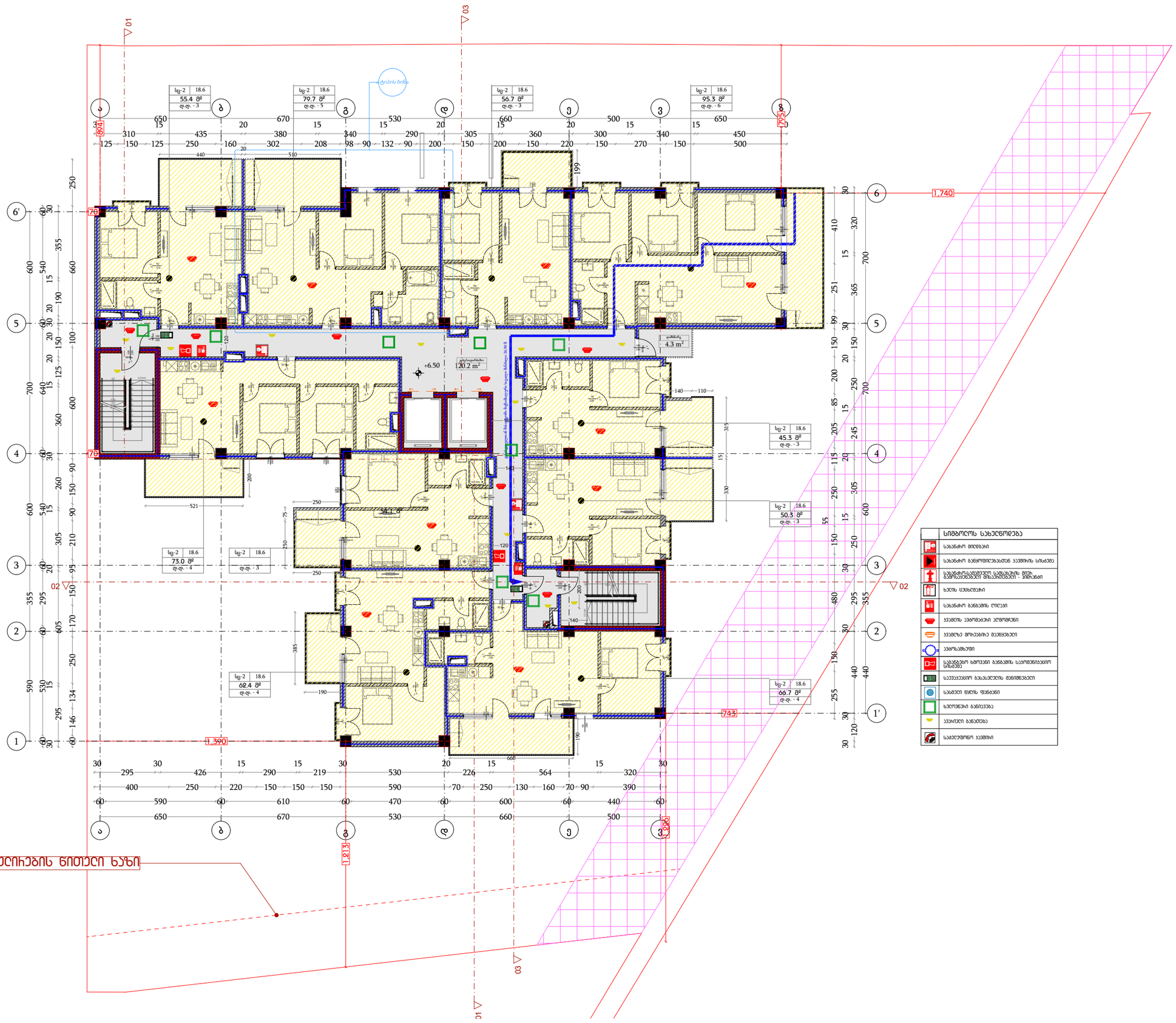

დამგეგმარებელი DESIGNER IDENTIFICATION BLOCK	
პროექტის დასახელება PROJECT NAME	მრავალბინიანი საცხოვრებელი სახლი
დამკვეთი CLIENT	შპს კრწანისი გრინ პარკი
პროექტის მისამართი PROJECT ADDRESS	ქ.თბილისი კრწანისის ქუჩის ბოლოს
ს/კ	01.18.06.014.204
ეტაპი STAGE	არქიტექტურული პროექტი
ნახაზის სათაური TITLE	
შენიშვნა:	
ფორმატი PAPER SIZE	A3
მასშტაბი SCALE	1:200
ფურცლის N SHEET NO	
არქიტექტორი თენგიზ ესიავა	
არქიტექტორი	
კონსტრუქტორი	
დამუშავა	

გეგმა 3 სართული

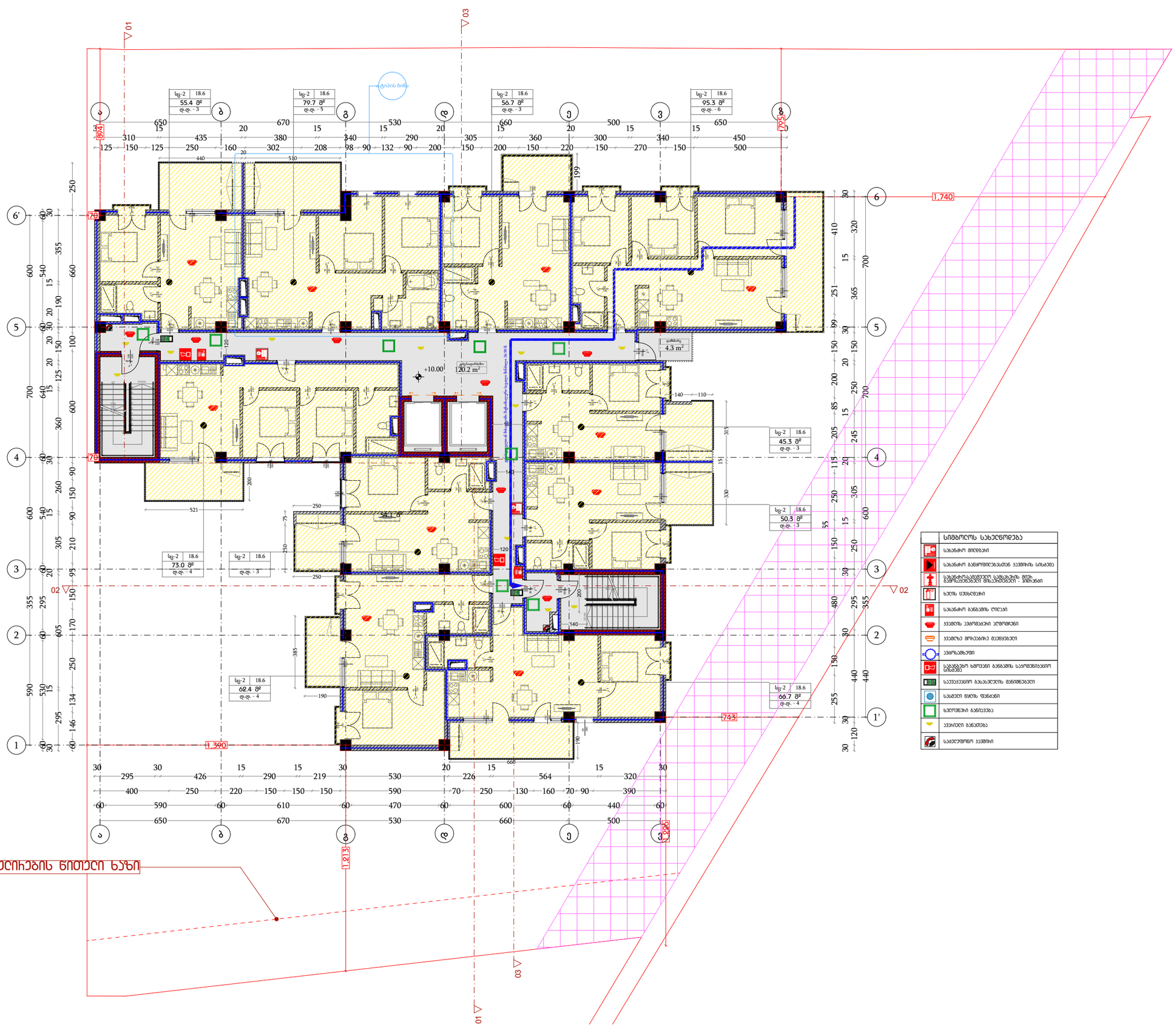

დამგეგმარებელი
DESIGNER IDENTIFICATION BLOCK

პროექტის დასახელება
PROJECT NAME

მრავალბინიანი საცხოვრებელი სახლი

დამკვეთი
CLIENT
შპს კრწანისი გრინ პარკი

პროექტის მისამართი
PROJECT ADDRESS
ქ.თბილისი კრწანისის ქუჩის ბოლოს

ს/კ 01.18.06.014.204

ეტაპი
STAGE
არქიტექტურული პროექტი

ნახაზის სათაური
TITLE

შენიშვნა:

ფორმატი	მასშტაბი	ფურცლის N
PAPER SIZE	SCALE	SHEET NO
A3	1:200	

არქიტექტორი
თენგიზ ესიავა

არქიტექტორი

კონსტრუქტორი

დამუშავა

გეგმა 4 სართული

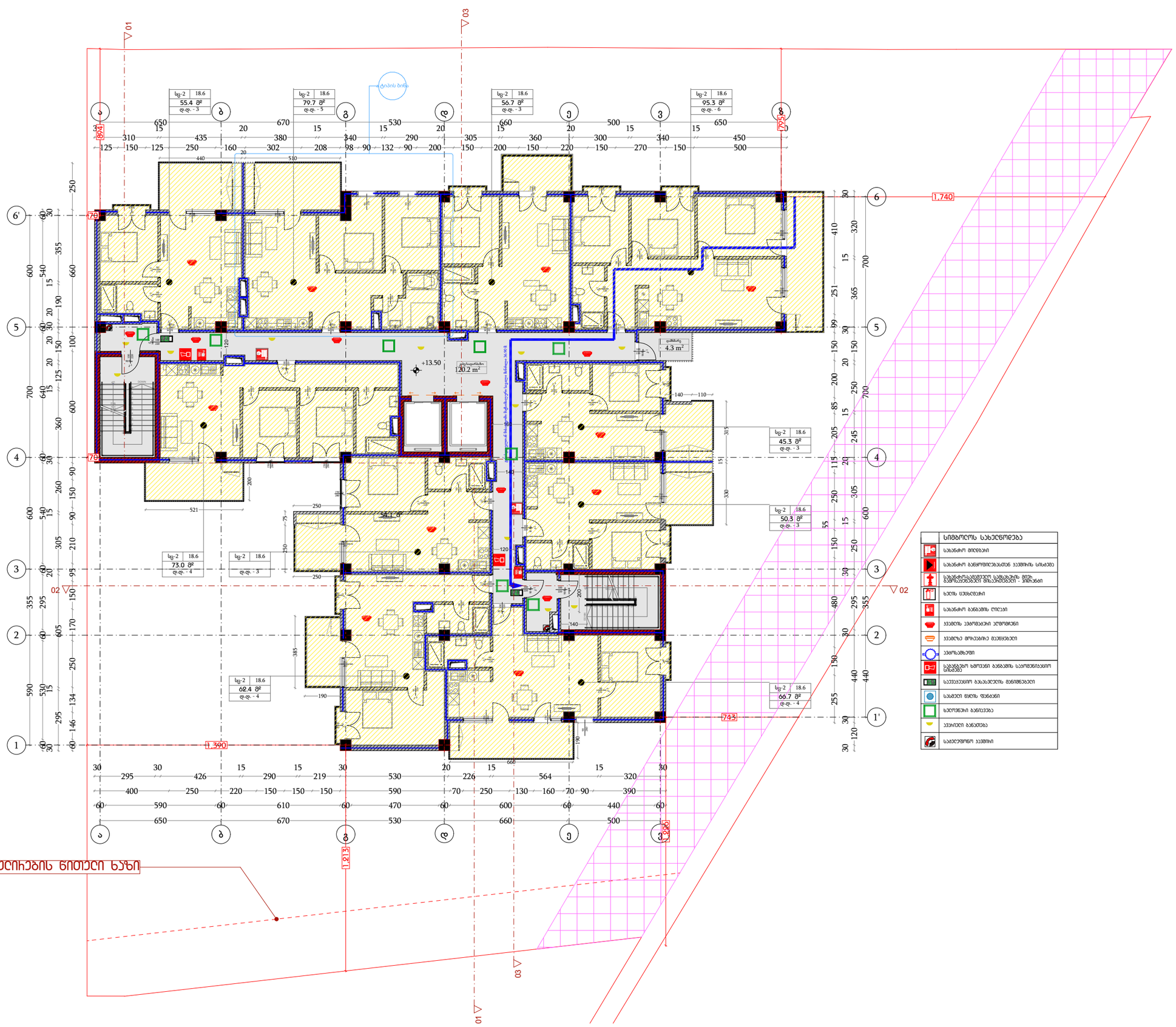

სიმბოლოს სახელწოდება
სახანძრო მილტბები
სახანძრო განყოფილებასთან კავშირის სისტემა
სახანძრო საყვირიანი სამაჯურის მქრ. განმანათებელი მიმართებლები - ისრებით
ხელის ცეცხლმქრობი
სახანძრო განგაშის ღილაკი
კვამლის კამერული ტიპისები
კვამლზე მოქმედი მკვნესები
კამერები
სატვირთო ხმოვანი განგაშის საკომუნიკაციო სისტემა
სავენტილაციო გასასვლელის მანიშნებელი
სასმელი წყლის წყნარი
ხელოვნური განათება
კამერული განათება
სატელეფონო კავშირი

ბანაშენიანების ჩებელიჩების წითელი ხაზი

დამგეგმარებელი
DESIGNER IDENTIFICATION BLOCK

პროექტის დასახელება
PROJECT NAME
მრავალბინიანი საცხოვრებელი სახლი

დამკვეთი
CLIENT
შპს კრწანისი გრინ პარკი

პროექტის მისამართი
PROJECT ADDRESS
ქ.თბილისი კრწანისის ქუჩის ბოლოს

ს/კ 01.18.06.014.204

ეტაპი
STAGE
არქიტექტურული პროექტი

ნახაზის სათაური
TITLE

შენიშვნა:

ფორმატი	მასშტაბი	ფურცლის N
PAPER SIZE	SCALE	SHEET NO
A3	1:200	

არქიტექტორი
თენგიზ ესიავა

არქიტექტორი

კონსტრუქტორი

დამუშავა

გეგმა 5 სართული

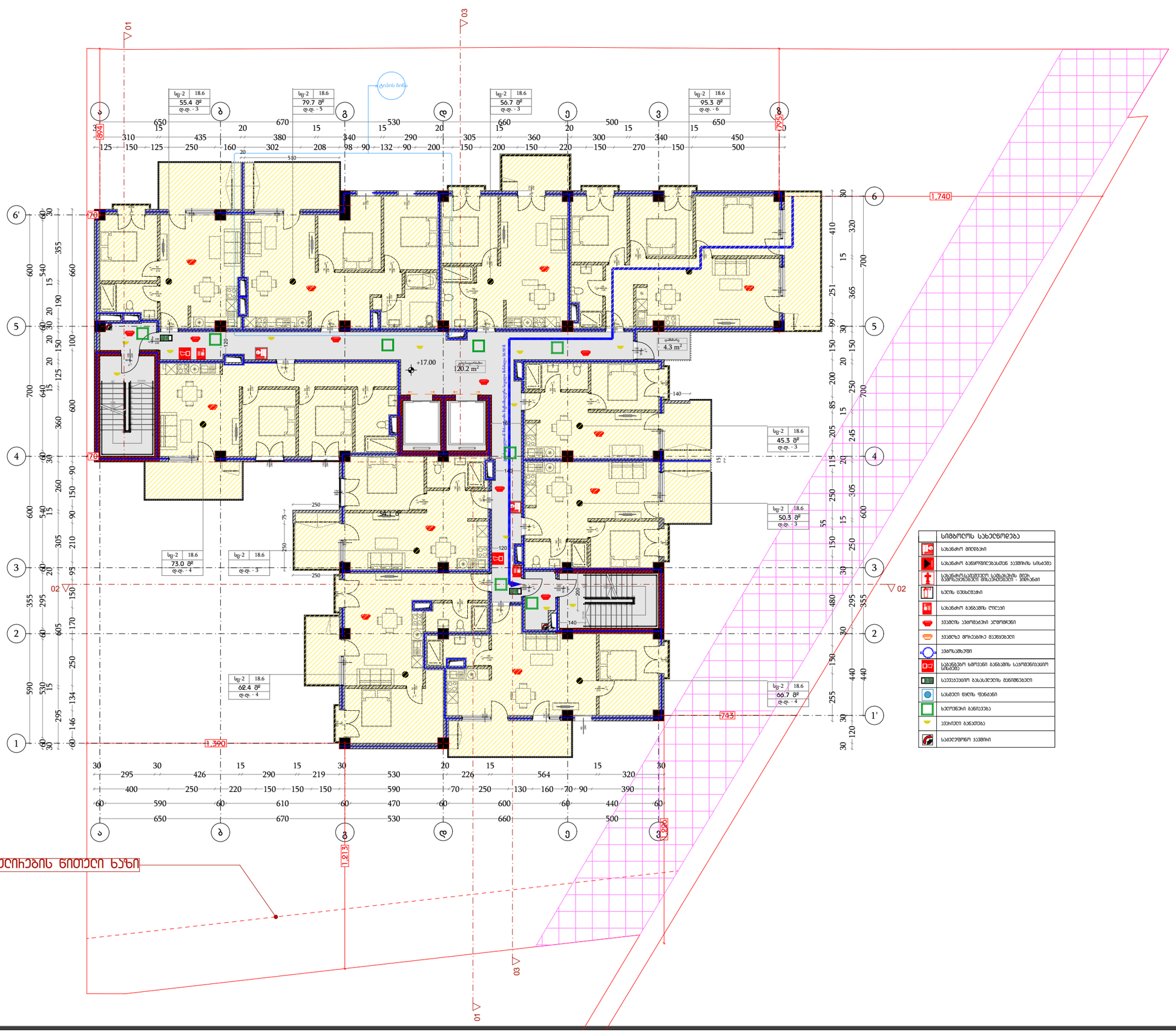

დამგეგმარებელი
DESIGNER IDENTIFICATION BLOCK

პროექტის დასახელება
PROJECT NAME

მრავალბინიანი საცხოვრებელი სახლი

დამკვეთი
CLIENT
შპს კრწანისი გრინ პარკი

პროექტის მისამართი
PROJECT ADDRESS
ქ.თბილისი კრწანისის ქუჩის ბოლოს

ს/კ 01.18.06.014.204

ეტაპი
STAGE
არქიტექტურული პროექტი

ნახაზის სათაური
TITLE

შენიშვნა:

ფორმატი	მასშტაბი	ფურცლის N
PAPER SIZE	SCALE	SHEET NO
A3	1:200	

არქიტექტორი
თენგიზ ესიავა

არქიტექტორი

კონსტრუქტორი

დამუშავა

გეგმა 6 სართული

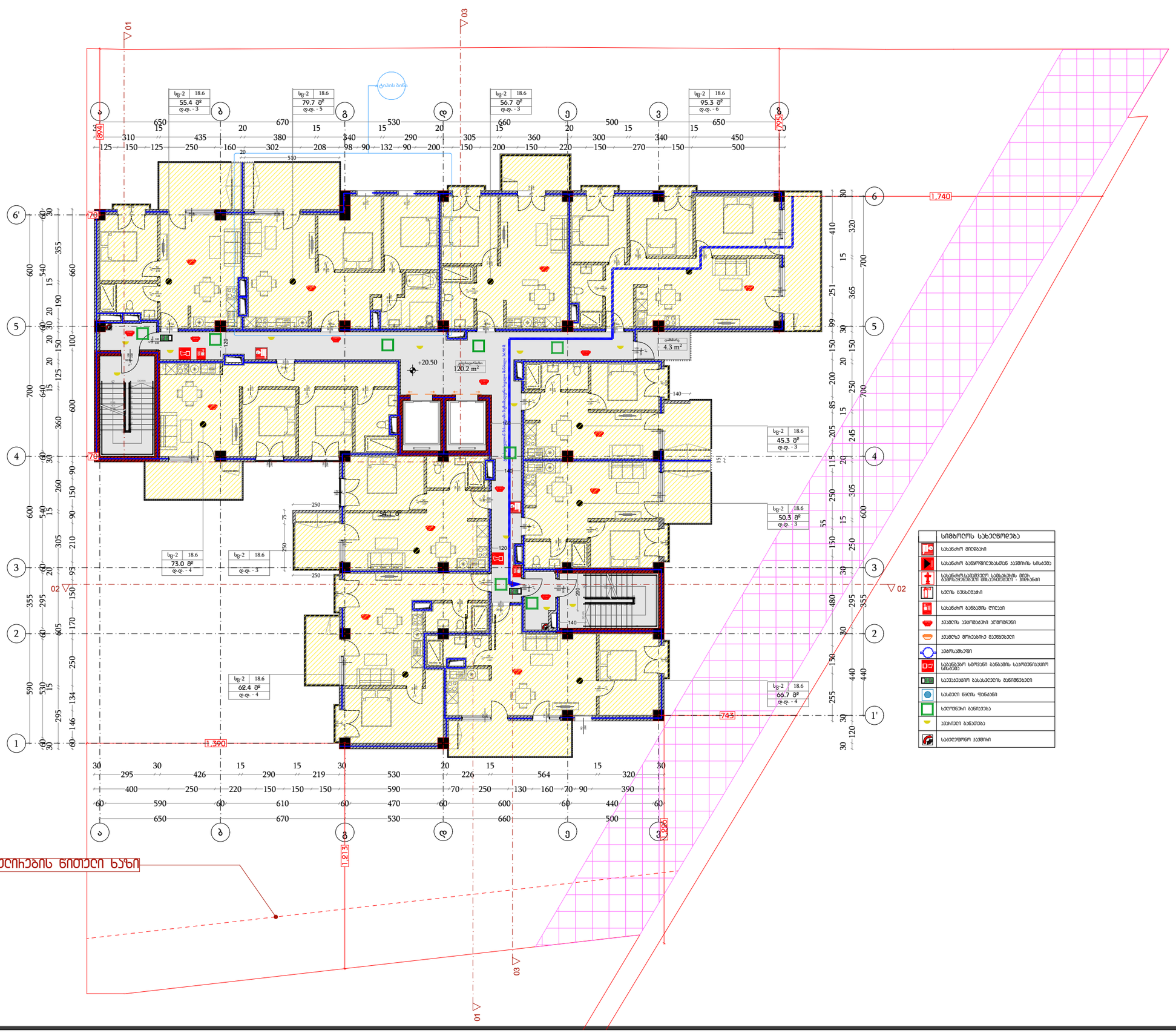

დამგეგმარებელი
DESIGNER IDENTIFICATION BLOCK

პროექტის დასახელება
PROJECT NAME

მრავალბინიანი საცხოვრებელი სახლი

დამკვეთი
CLIENT
შპს კრწანისი გრინ პარკი

პროექტის მისამართი
PROJECT ADDRESS
ქ.თბილისი კრწანისის ქუჩის ბოლოს

ს/კ 01.18.06.014.204

ეტაპი
STAGE
არქიტექტურული პროექტი

ნახაზის სათაური
TITLE

შენიშვნა:

ფორმატი	მასშტაბი	ფურცლის N
PAPER SIZE	SCALE	SHEET NO
A3	1:200	

არქიტექტორი
თენგიზ ესიავა

არქიტექტორი

კონსტრუქტორი

დამუშავა

გეგმა 7 სართული

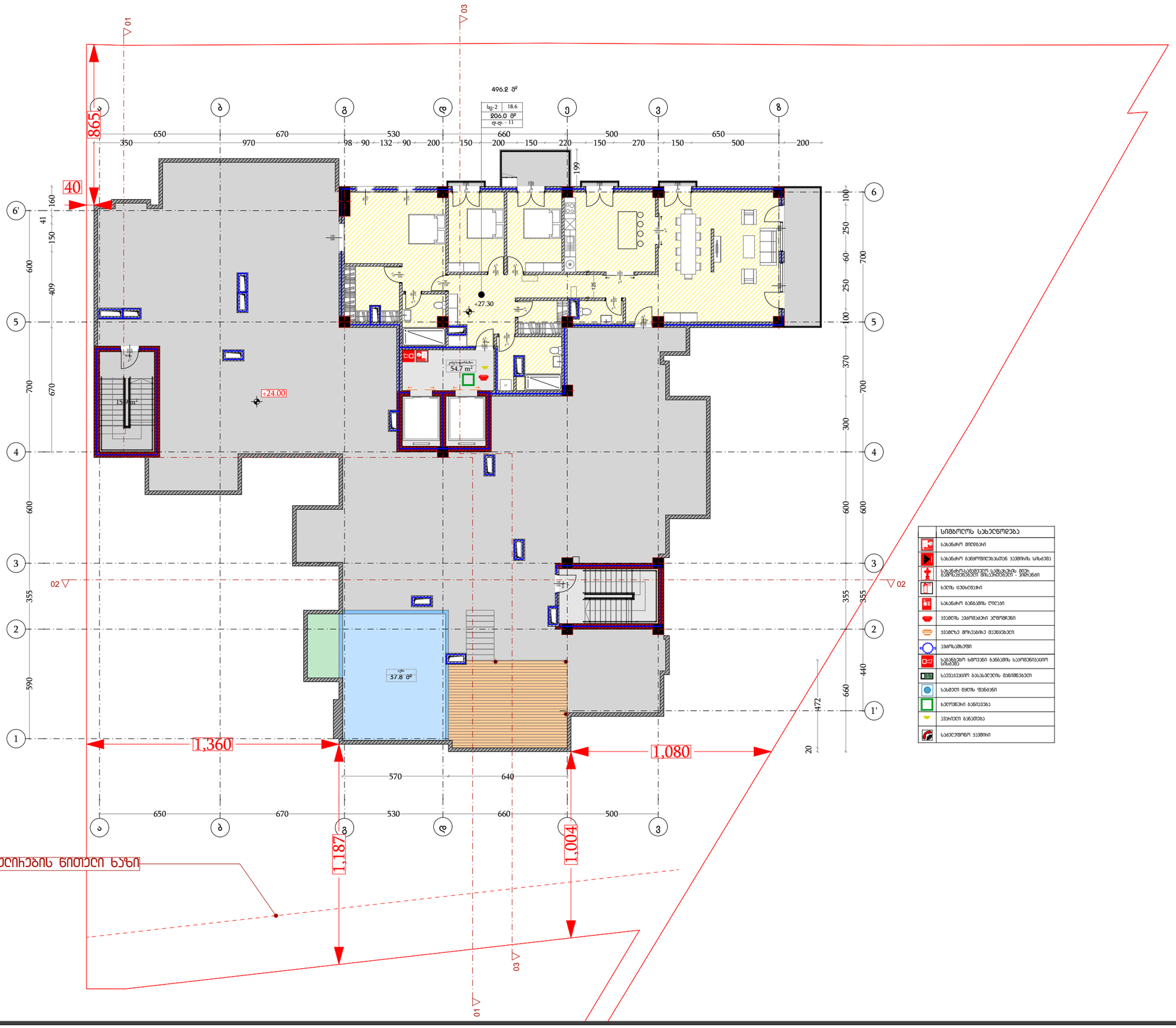

სიმბოლოს ახსნა
სახანძრო მილები
სახანძრო ბაგირებისათვის ჯვრის სიხშირე
სახანძრო-სამაშველო საშუალების მიერ გამოსაყენებელი მილსადენები - პირები
ხელის ცეცხლმქრობი
სახანძრო ბანაკების ლილეკი
ჯვრის ეკრანებიანი ულუფები
ჯვრზე მოსაბიჯე მეშვიდები
ეკრანებები
საკვებები ხმოვანი ბანაკების საკომუნიკაციო სიხშირე
საევაკუაციო გასასვლების მანიშნებელი
სასმელი წყლის ფონტანი
ხელოვნური განათება
ჯვარედინი განათება
საკელეფონო ჯვრები

დამგეგმარებელი DESIGNER IDENTIFICATION BLOCK	
პროექტის დასახელება PROJECT NAME	მრავალბინიანი საცხოვრებელი სახლი
დამკვეთი CLIENT	შპს კრწანისი გრინ პარკი
პროექტის მისამართი PROJECT ADDRESS	ქ.თბილისი კრწანისის ქუჩის ბოლოს
ს/კ	01.18.06.014.204
ეტაპი STAGE	არქიტექტურული პროექტი
ნახაზის სათაური TITLE	
შენიშვნა:	
ფორმატი PAPER SIZE	A3
მასშტაბი SCALE	1:200
ფურცლის N SHEET NO	
არქიტექტორი	თენგიზ ესიავა
არქიტექტორი	
კონსტრუქტორი	
დამამუშავა	

ბანაშენიანების ჩებელიჩების წითელი ხაზი

კიბე №01 ის დეტალური ნახაზი

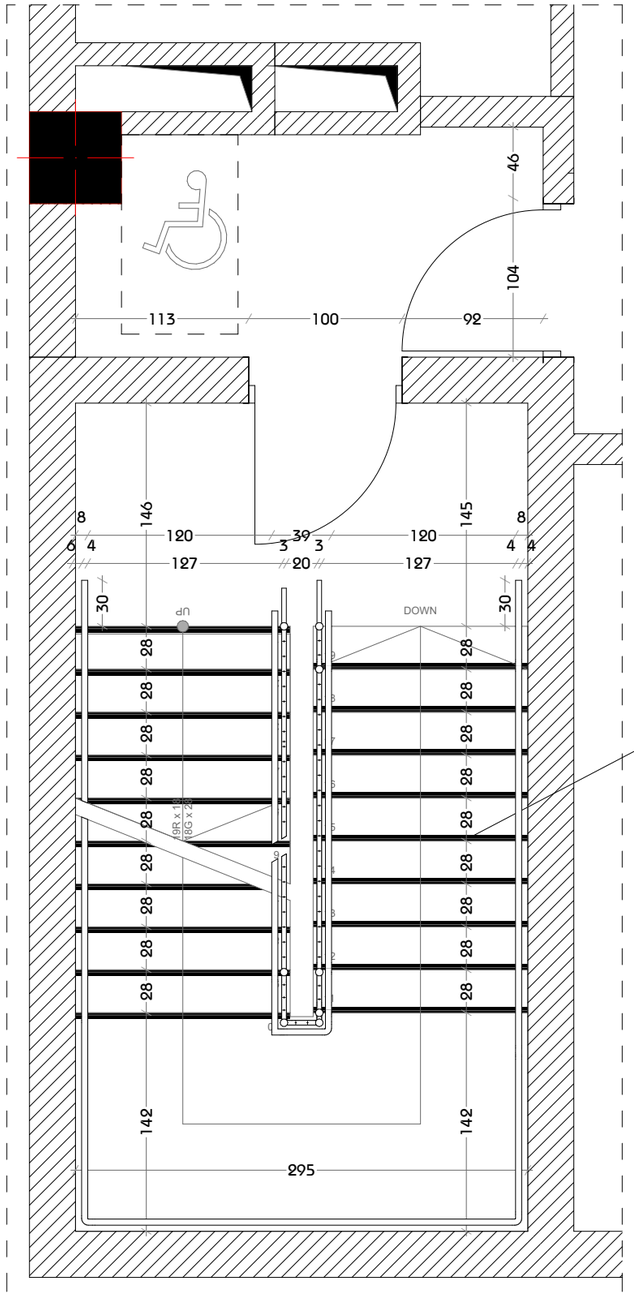

ხილვადი კონტრასტი კიბის საფეხურზე შიგა და გარე კიბეებზე

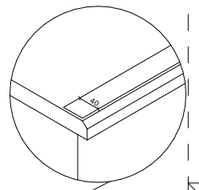

კიბე №02 ის დეტალური ნახაზი

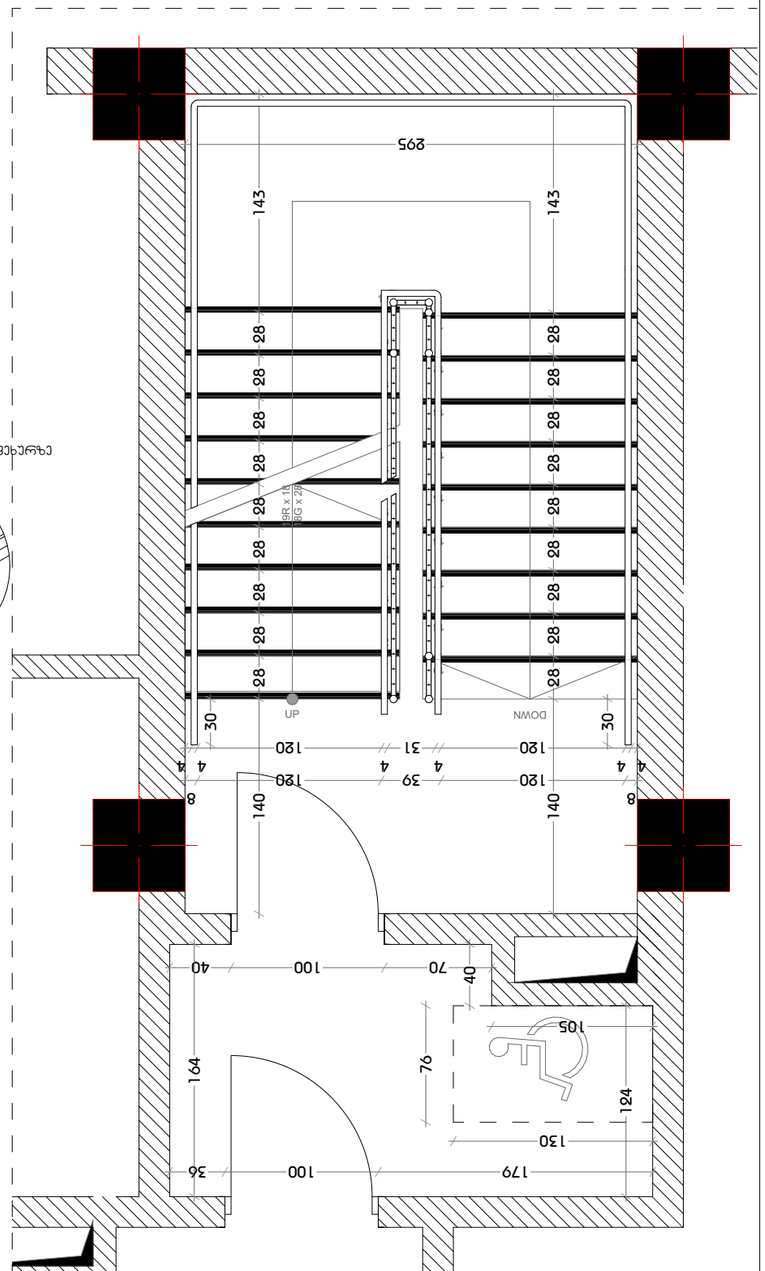

მასშტაბი 1:40

შენიშვნები:

1. ყველა კიბეს (მათ შორის გარე კიბეს) ყოველი საფეხურის და საბიჯელის 40 მმ სავალ ნაწილს, რომელიც იზომება საფეხურის ნაშვერიდან თარაზულად, ექნება ერთგვაროვანი ფერის მქონე ზედაპირი, რომელიც საფეხურის დანარჩენი ნაწილისგან მკვეთრად განსხვავებული იქნება (მუქი ღია ფონზე). ხილვადი კონტრასტი გაგრძელდება ყოველი საფეხურის ერთი კიდიდან საფეხურის მეორე კიდემდე.

2. მისაწვდომი გზაკიბის საზღვრებში იატაკის ზედაპირები იქნება მდგრადი, მყარი და არასრიალა.

3. კიბის საფეხურების განსხვავებული მონიშვნა იქნება გამძლე.

4. შენობის გარეთ მდებარე კიბის საფეხურები და ბაქნები ისე დაგეგმარდება, რომ სავალ ზედაპირზე წყალი არ დაგროვდება.

5. გასანათებელი საშუალებები უზრუნველყოფს კიბეების განათებას, რომელიც გაიზომება საბიჯელების ზედაპირების და ბაქნების ზედაპირების ცენტრში გაზომვისას საფეხურის წინაპირიდან 600 მმ-ის საზღვრებში, შემდეგი წესის შესაბამისად:

- არაუმცირეს 11 ლუქსი განათება.
- არაუმცირეს 110 ლუქსი განათება, კიბით სარგებლობის დროს.
- კიბეების გამოყენებისას 11 ლუქსიდან 110 ლუქსზე გადასვლა შესაძლებელი უნდა იყოს განათების სამართავებით უზრუნველყოფილი ავტომატური, მოძრავი სენსორული ტიპის განათების ჩამრთველებით, რომლებიც შეესაბამება ყველა ქვემოთ ჩამოთვლილს:
- განათების სამართავები აღჭურვილი იქნება საიმედო ოპერაციული სისტემით და შეფასებული იქნება ამ მიზნით გამოყენებისთვის.
- მოძრავი სენსორი გააქტიურდება დამკავებლის მოძრაობით საფეხურებზე ან საფეხურების ბაქნებზე.
- განათების გამააქტიურებლები დაყენებული იქნება არაუმცირეს 15 წუთიანი მოქმედების პერიოდით.
- გზა–კიბის განათება ჩაირთვება ავტომატური სენსორული ჩამრთველებით, ასეთის არსებობის შემთხვევაში, ისე, რომ შესასვლელში მდებარე ბაქანზე, შესასვლელში მდებარე ბაქნის მოსაზღვრე თითოეულ კიბის მარშსა და შესასვლელში მდებარე ბაქნის ზემოთ და ქვემოთ მდებარე ბაქნებზე მე–4 პუნქტით დადგენილი განათებულობის დონე საფეხურის გამოყენებამდე იქნება უზრუნველყოფილი.
- კიბის სახელურები და ნებისმიერი კედელი ან მათ მომიჯნავედ მდებარე სხვა ზედაპირი არ იქნება ბასრი ან უხეში ელემენტების შემცველი.
- კიბის სახელურები არ იტრიალებს მათი ბუდეების საზღვრებში.

დამგეგმარებელი
DESIGNER IDENTIFICATION BLOCK

პროექტის დასახელება
PROJECT NAME
მრავალბინიანი საცხოვრებელი სახლი

დამკვეთი
CLIENT
შპს კრწანისი გრინ პარკი

პროექტის მისამართი
PROJECT ADDRESS
ქ.თბილისი კრწანისის ქუჩის ბოლოს

ს/კ 01.18.06.014.204

ეტაპი
STAGE
არქიტექტურული პროექტი

ნახაზის სათაური
TITLE

შენიშვნა:

ფორმატი	მასშტაბი	ფურცლის N
PAPER SIZE	SCALE	SHEET NO
A3	1:200	

არქიტექტორი
თენგიზ ესიავა

არქიტექტორი

კონსტრუქტორი

დამუშავა

კიბის კვანძი-01

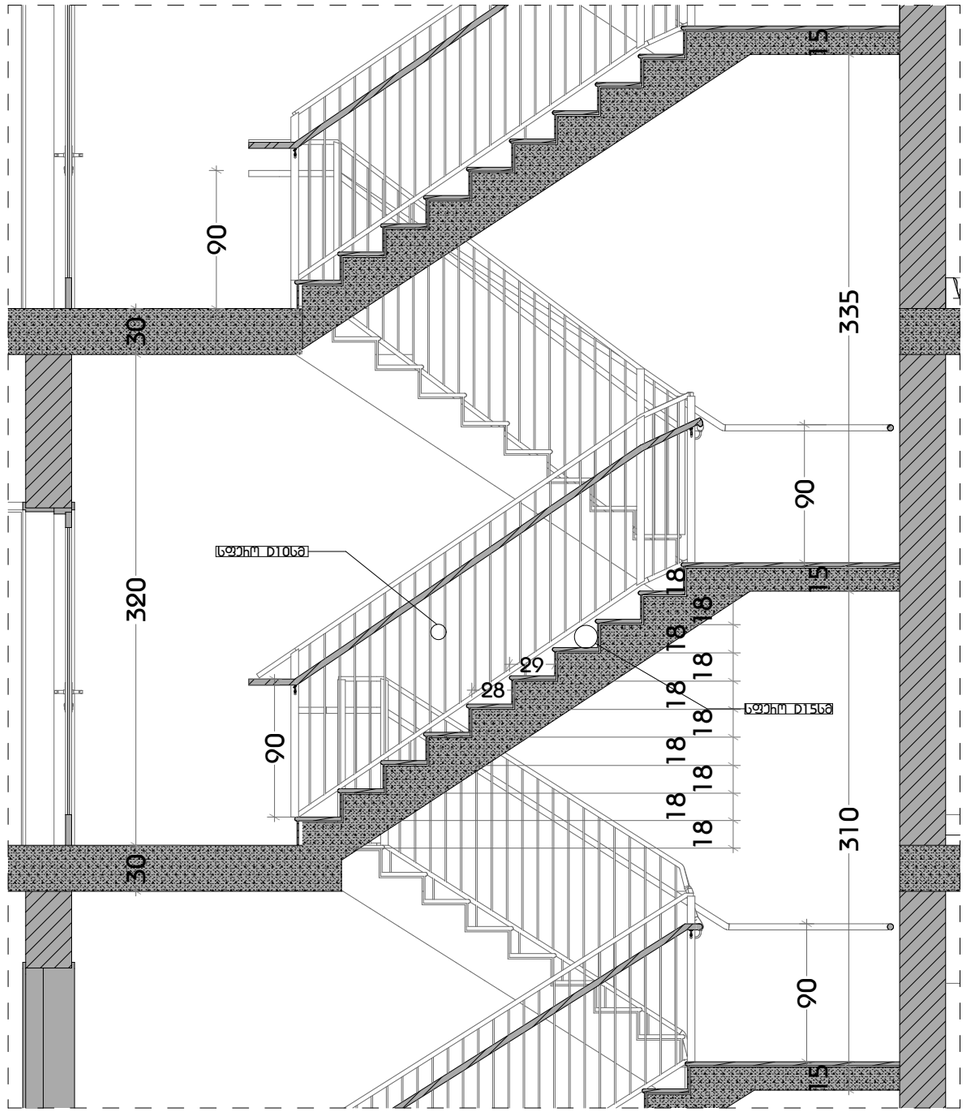

სახელურის

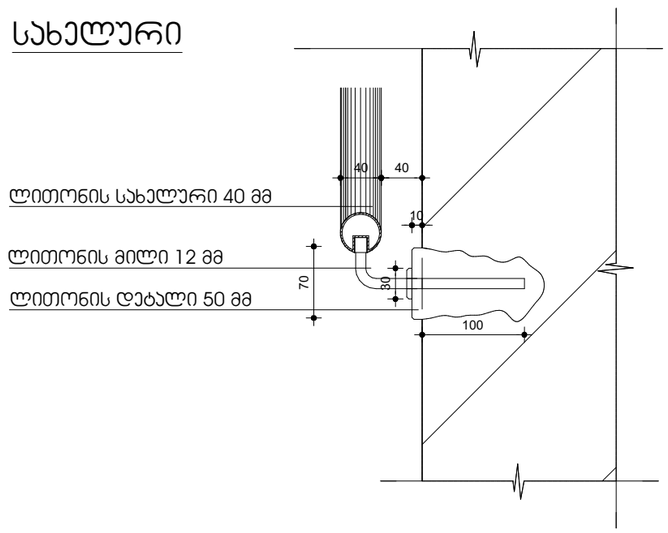

მასშტაბი 1:40

შენიშვნები:

1. ყველა კიბეს (მათ შორის გარე კიბეს) ყოველი საფეხურის და საბიჯელის 40 მმ სავალ ნაწილს, რომელიც იზომება საფეხურის ნაშვერიდან თარაზულად, ექნება ერთგვაროვანი ფერის მქონე ზედაპირი, რომელიც საფეხურის დანარჩენი ნაწილისგან მკვეთრად განსხვავებული იქნება (მუქი ღია ფონზე). ხილვადი კონტრასტი გაგრძელდება ყოველი საფეხურის ერთი კიდიდან საფეხურის მეორე კიდემდე.

2. მისაწვდომი გზაკიბის საზღვრებში იატაკის ზედაპირები იქნება მდგრადი, მყარი და არასრიალა.

3. კიბის საფეხურების განსხვავებული მონიშვნა იქნება გამძლე.

4. შენობის გარეთ მდებარე კიბის საფეხურები და ბაქნები ისე დაგეგმარდება, რომ სავალ ზედაპირზე წყალი არ დაგროვდება.

5. გასანათებელი საშუალებები უზრუნველყოფს კიბეების განათებას, რომელიც გაიზომება საბიჯელების ზედაპირების და ბაქნების ზედაპირების ცენტრში გაზომვისას საფეხურის წინაპირიდან 600 მმ-ის საზღვრებში, შემდეგი წესის შესაბამისად:

   არაუმცირეს 11 ლუქსი განათება.

   არაუმცირეს 110 ლუქსი განათება, კიბით სარგებლობის დროს.

   კიბეების გამოყენებისას 11 ლუქსიდან 110 ლუქსზე გადასვლა შესაძლებელი უნდა იყოს განათების სამართავებით უზრუნველყოფილი ავტომატური, მოძრავი სენსორული ტიპის განათების ჩამრთველებით, რომლებიც შეესაბამება ყველა ქვემოთ ჩამოთვლილს:

   განათების სამართავები აღჭურვილი იქნება საიმედო ოპერაციული სისტემით და შეფასებული იქნება ამ მიზნით გამოყენებისთვის.

   მოძრავი სენსორი გააქტიურდება დამკავებლის მოძრაობით საფეხურებზე ან საფეხურების ბაქნებზე.

   განათების გამააქტიურებლები დაყენებული იქნება არაუმცირეს 15 წუთიანი მოქმედების პერიოდით.

   გზა–კიბის განათება ჩაირთვება ავტომატური სენსორული ჩამრთველებით, ასეთის არსებობის შემთხვევაში, ისე, რომ შესასვლელში მდებარე ბაქანზე, შესასვლელში მდებარე ბაქნის მოსაზღვრე თითოეულ კიბის მარშსა და შესასვლელში მდებარე ბაქნის ზემოთ და ქვემოთ მდებარე ბაქნებზე მე–4 პუნქტით დადგენილი განათებულობის დონე საფეხურის გამოყენებამდე იქნება უზრუნველყოფილი.

   კიბის სახელურები და ნებისმიერი კედელი ან მათ მომიჯნავედ მდებარე სხვა ზედაპირი არ იქნება ბასრი ან უხეში ელემენტების შემცველი.

   კიბის სახელურები არ იტრიალებს მათი ბუდეების საზღვრებში.

დამგეგმარებელი
DESIGNER IDENTIFICATION BLOCK

პროექტის დასახელება
PROJECT NAME
მრავალბინიანი საცხოვრებელი სახლი

დამკვეთი
CLIENT
შპს კრწანისი გრინ პარკი

პროექტის მისამართი
PROJECT ADDRESS
ქ.თბილისი კრწანისის ქუჩის ბოლოს

ს/კ 01.18.06.014.204

ეტაპი
STAGE
არქიტექტურული პროექტი

ნახაზის სათაური
TITLE

შენიშვნა:

ფორმატი	მასშტაბი	ფურცლის N
PAPER SIZE	SCALE	SHEET NO
A3	1:200	

არქიტექტორი
თენგიზ ესიავა

არქიტექტორი

კონსტრუქტორი

დამუშავა

ლიფტის ტექნიკური მახასიათებლები

- ლიფტის შახტის გაბარიტები 2700X2100 მმ
- ლიფტის ჯაბინის შიგა გაბარიტები 1800X2200
- ლიფტის ჯარის სუფთა სიგანე 1100 მმ
- ლიფტის ჯარის ცეცხლმედეგობა 90 წთ
- ლიფტის ტვირთამწეობა 1650 კგ (17 კაცი)
- ლიფტის მოძრაობის სიჩქარე 1.75 მ/წმ

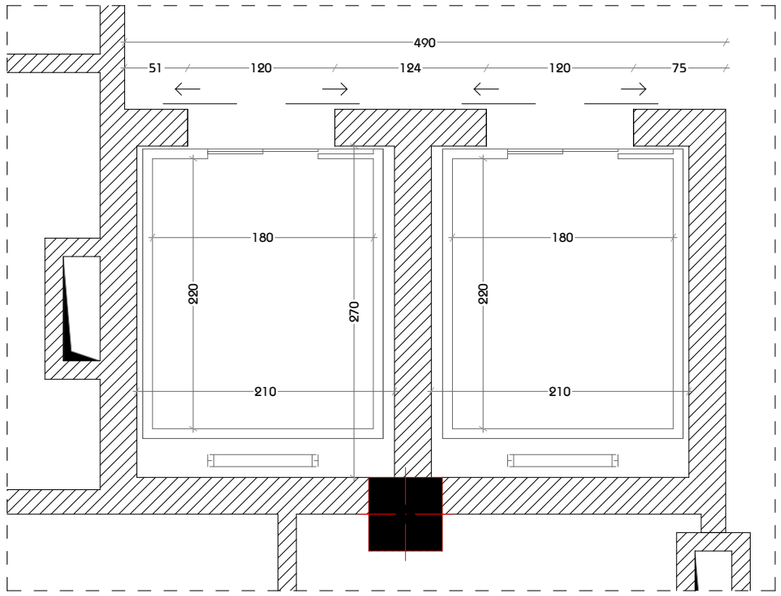

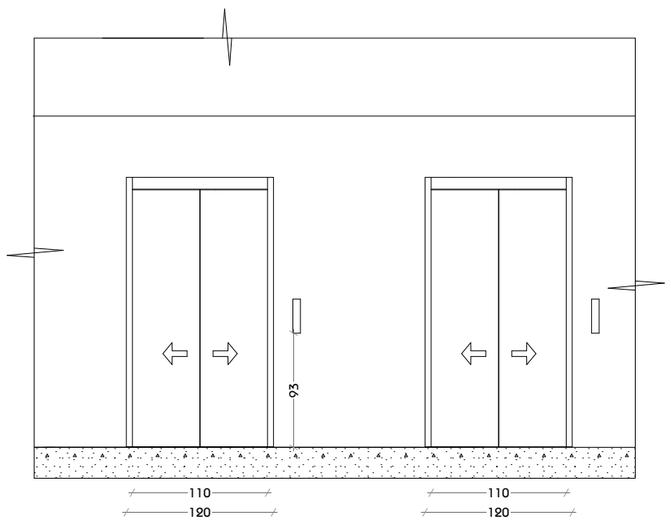

მასშტაბი 1:50

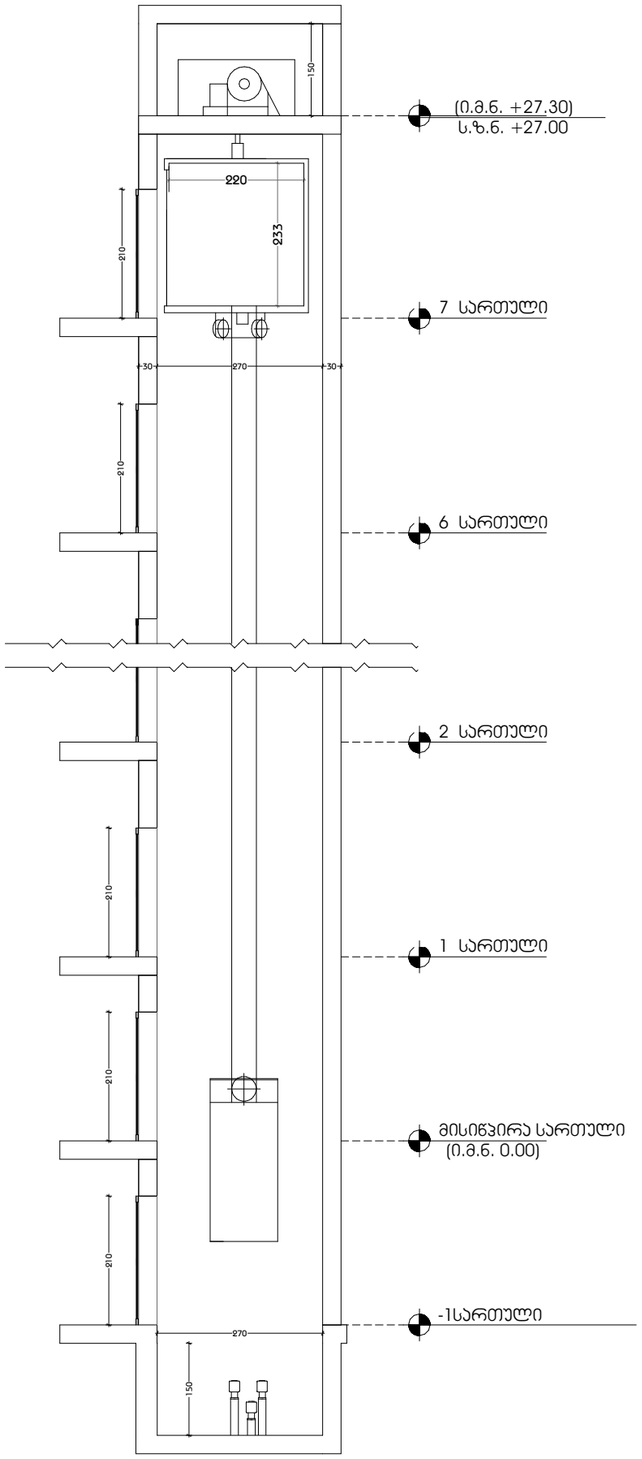

მასშტაბი 1:100

შენიშვნები:

შენობაში გამოყენებულია 408-ე ქვეთავის შესაბამისი შეზღუდული გამოყენების ლიფტი.

- ლიფტი შესაბამისობაში იქნება ASME A17.1/CSA B44 სტანდარტთან.
- ლიფტის გამოსაძახებელი ღილაკები და კლავიშები შესაბამისობაში იქნება 407.2.1 ქვეთავთან.
- ფოიეს სიგნალები შესაბამისობაში იქნება 407.2.2 ქვეთავთან.
- ლიფტის შახტებთან განთავსებული ნიშნები შესაბამისობაში იქნება 407.2.3 ქვეთავთან.
- ლიფტის კაბინის ბალანსირება შესაბამისობაში იქნება 407.4.4–ე ქვეთავთან.
- ლიფტის კაბინის განათება შესაბამისობაში იქნება 407.4.5–ე ქვეთავთან.
- ლიფტის კაბინის სამართავები შესაბამისობაში იქნება 407.4.6–ე ქვეთავთან. მართვის პანელები განთავსდება გვერდითა კედლის ცენტრში.
- კაბინის სამართავების აღნიშვნები და მითითებები შესაბამისობაში იქნება 407.4.7–ე ქვეთავთან.
- კაბინაში მოეწყობა 407.4.10–ე ქვეთავის შესაბამისი საავარიო სიგნალიზაციის მექანიზმები.

დამგეგმარებელი
DESIGNER IDENTIFICATION BLOCK

პროექტის დასახელება
PROJECT NAME
მრავალბინიანი საცხოვრებელი სახლი

დამკვეთი
CLIENT
შპს კრწანისი გრინ პარკი

პროექტის მისამართი
PROJECT ADDRESS
ქ.თბილისი კრწანისის ქუჩის ბოლოს

ს/კ 01.18.06.014.204

ეტაპი
STAGE
არქიტექტურული პროექტი

ნახაზის სათაური
TITLE

შენიშვნა:

ფორმატი	მასშტაბი	ფურცლის N
PAPER SIZE A3	SCALE 1:200	SHEET NO

არქიტექტორი
თენგიზ ესიავა

არქიტექტორი

კონსტრუქტორი

დამამუშავა

ა ტიპის ბინა-02
მ1:30

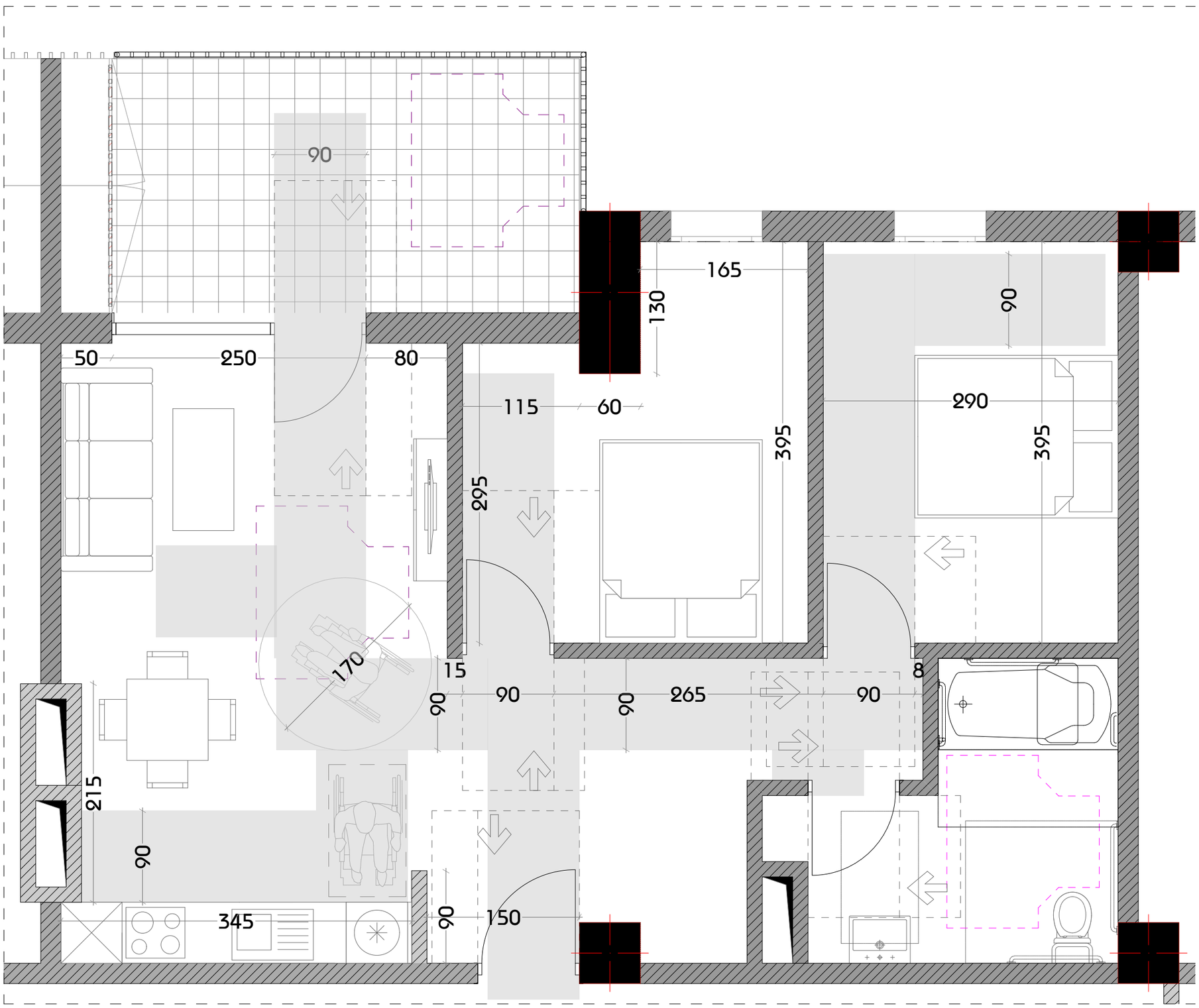

მასშტაბი 1:40

დამგეგმარებელი
DESIGNER IDENTIFICATION BLOCK

პროექტის დასახელება
PROJECT NAME
მრავალბინიანი საცხოვრებელი სახლი

დამკვეთი
CLIENT
შპს კრწანისი გრინ პარკი

პროექტის მისამართი
PROJECT ADDRESS
ქ.თბილისი კრწანისის ქუჩის ბოლოს

ს/კ 01.18.06.014.204

ეტაპი
STAGE
არქიტექტურული პროექტი

ნახაზის სათაური
TITLE

შენიშვნა:

ფორმატი PAPER SIZE	მასშტაბი SCALE	ფურცლის N SHEET NO
A3	1:200	

არქიტექტორი
თენგიზ ესიავა

არქიტექტორი

კონსტრუქტორი

დამამუშავა

ა ტიპის ბინის მისაწვდომი სველი წერტილის დეტალური ნახაზი

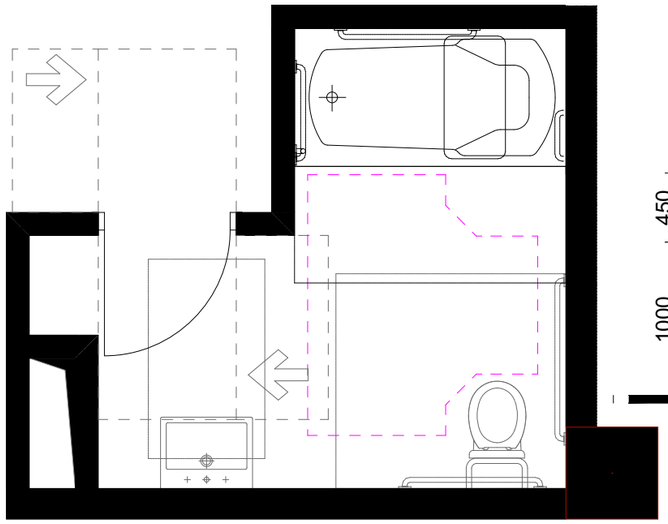

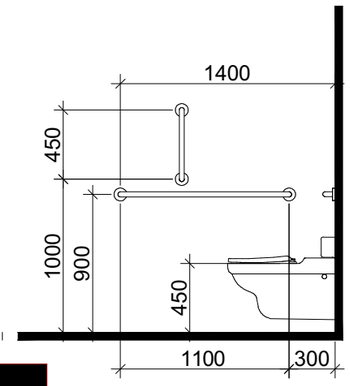

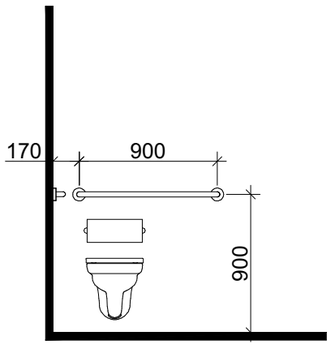

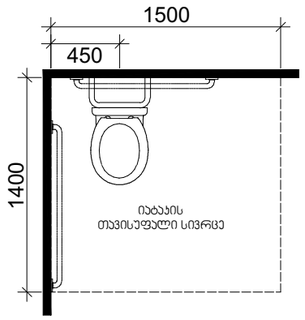

დასაჯდომის მჟონე აბაზანა
ხელმოსაჯიდი ქულებით

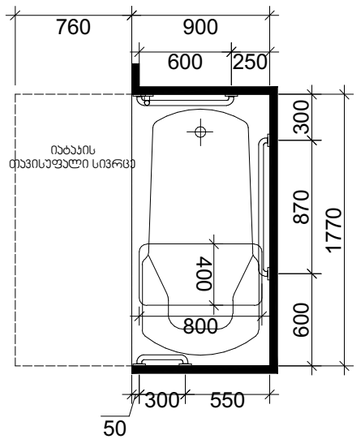

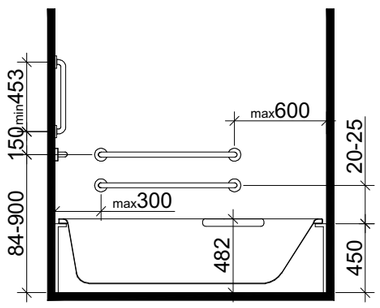

ხელსაბანის მდებარეობა

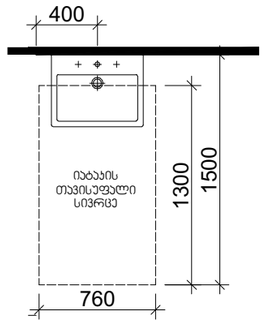

თავისუფალი სივრცე
ფეხის ფალანგისთვის

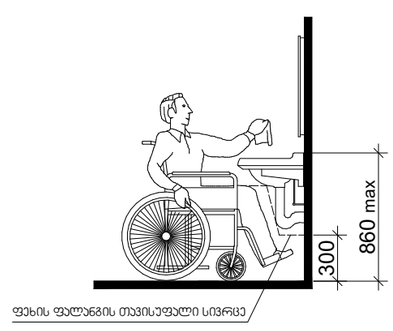

*1370 მინ. თუ მოწყობილია მიმხურავი

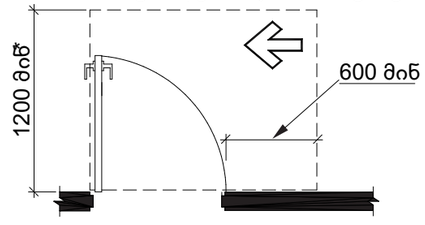

სურ.404.2.3.ბ)
თავისუფალი სივრცე კართან მანევრირებისთვის -
ანჯამიანი კარი - საკეტის მხრიდან მისაწვდომი -
გამოწევით გაღება

T ფორმის მოსატრიალებელი სივრცე
ვარიანტი 1

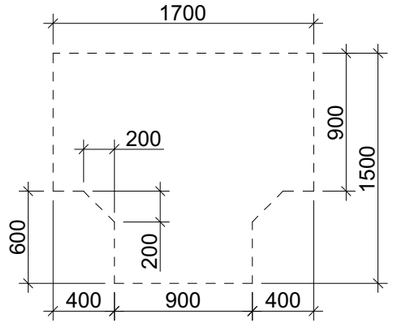

მასშტაბი 1:40

დამგეგმარებელი
DESIGNER IDENTIFICATION BLOCK

პროექტის დასახელება
PROJECT NAME
მრავალბინიანი
საცხოვრებელი სახლი

დამკვეთი
CLIENT
შპს კრწანისი გრინ პარკი

პროექტის მისამართი
PROJECT ADDRESS
ქ.თბილისი კრწანისის
ქუჩის ბოლოს

ს/კ 01.18.06.014.204

ეტაპი
STAGE
არქიტექტურული პროექტი

ნახაზის სათაური
TITLE

შენიშვნა:

ფორმატი	მასშტაბი	ფურცლის N
PAPER SIZE	SCALE	SHEET NO
A3	1:200	

არქიტექტორი
თენგიზ ესიავა

არქიტექტორი

კონსტრუქტორი

დამშენებელი

ჯ-1

ჯარი ზღურბლის
გარეშე მიმხურავით

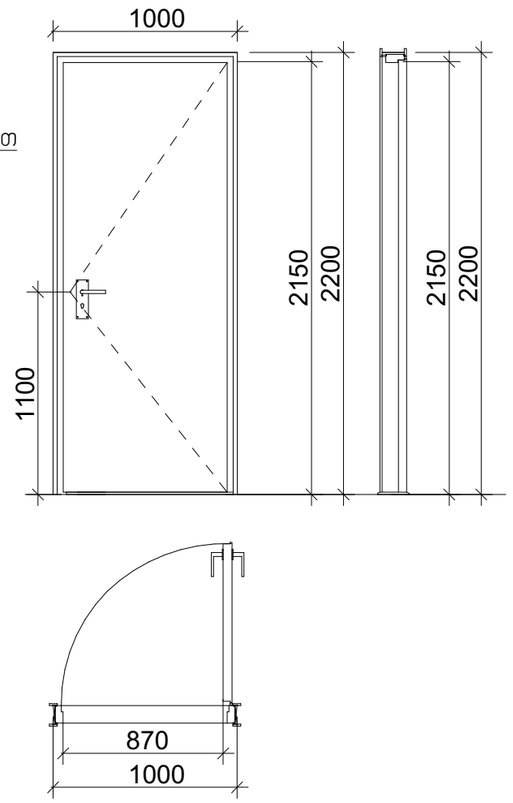

ჯ-2

ჯარი ზღურბლის
გარეშე მიმხურავით

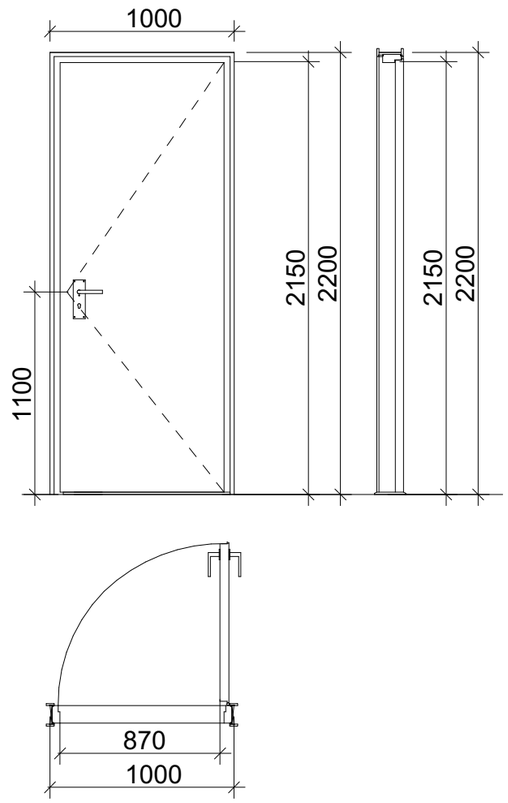

ჯ-3

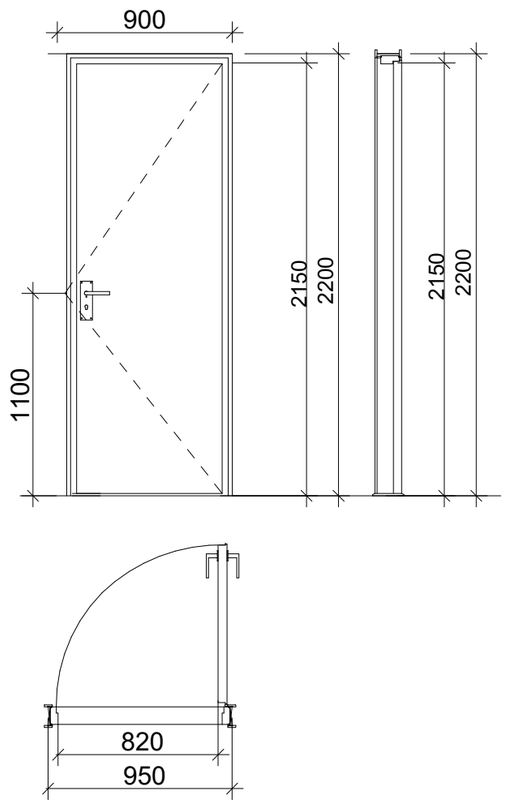

მასშტაბი: 1:30

შენიშვნები:

- კარის ზედაპირი უნდა იყოს გლუვი იატაკიდან მინიმუმ 250 მმ-ის სიმაღლეზე.
- სახელურები, ჩამოსაწევი სახელურები, საკეტები, რაზები და მისაწვდომი კარის სხვა სამართავები ისეთი ფორმის იქნება, რომ ადვილად შეიძლებოდეს ერთი ხელით მოჭიდება და მის ასამუშავებლად საჭირო არ იქნება მაგრად მოჭიდება, ჭვალება ან მაჯის ტრიალი.
- დახურული კარის კავეულის გასაღები ნაწილები და გაღებისათვის განკუთვნილი ძალა შესაბამისობაში იქნება შემდეგთან:
  1. წინიდან მისაწვდომობისას, გამოწევით ან მიწოლით გაღებადი, არაუმეტეს 66.7 ნიუტონი.
  2. ბრუნვითი მოძრაობით გასაღები, არაუმეტეს 315 ნიუტონი სმ.
- **გასასვლელის კომპონენტებს (გზა-კიბე და ვესტიბიული) ემსახურება მიმხურავით აღჭურვილი კარებები.**
- კარის მიმხურავები ისე მოეწყობა, რომ 90 გრადუსით, ღია მდგომარეობიდან 12 გრადუსით გაღებულ მდგომარეობამდე კარის მისახურად საჭირო დრო არაუმცირეს 5 წამი იქნება.
- კარის ზამბარიანი ანჯამები ისე მოეწყობა, რომ 70 გრადუსით ღია მდგომარეობიდან დახურულ მდგომარეობამდე კარი არაუმცირეს 1.5 წამში გადავა.
- ცეცხლმდეგი კარისგან განსხვავებული კარის მიწოლით ან გამოწევით გაღებისათვის საჭირო ძალა შესაბამისობაში იქნება შემდეგთან:
  1. შენობაში განთავსებული ანჯამიანი კარი: არაუმეტეს 22.2 ნიუტონი.
- კარებების ცეცხლმედეგობა მითითებულია ხანძარსაწინააღმდეგო გეგმებზე.
- კარებების გაღების მიმართულება მითითებულია გეგმებზე.
- კერის ზღურბლი მითითებულია გეგმებზე
- არცერთი კარის სუფთა სიმაღლე არ იქნება 2,05 მეტრზე ნაკლები.

დამგეგმარებელი
DESIGNER IDENTIFICATION BLOCK

პროექტის დასახელება
PROJECT NAME
მრავალბინიანი საცხოვრებელი სახლი

დამკვეთი
CLIENT
შპს კრწანისი გრინ პარკი

პროექტის მისამართი
PROJECT ADDRESS
ქ.თბილისი კრწანისის ქუჩის ბოლოს

ს/კ 01.18.06.014.204

ეტაპი
STAGE
არქიტექტურული პროექტი

ნახაზის სათაური
TITLE

შენიშვნა:

ფორმატი PAPER SIZE	მასშტაბი SCALE	ფურცლის N SHEET NO
A3	1:200	

არქიტექტორი
თენგიზ ესიავა

არქიტექტორი

კონსტრუქტორი

დამუშავა

კარების სპეციფიკაცია

დასახელება	კ-01	კ-02	კ-03	კ-04
ჩაოდენობა	6	6	19	25
განზომილება	200×280	210×280	250×280	150×280
მიმართულება	R	L	R	R
2D ხედი	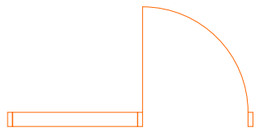	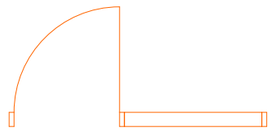	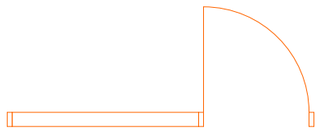	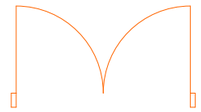
3D ხედი	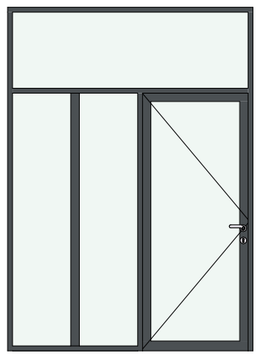	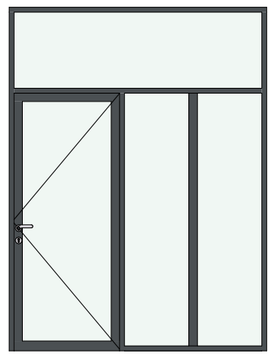	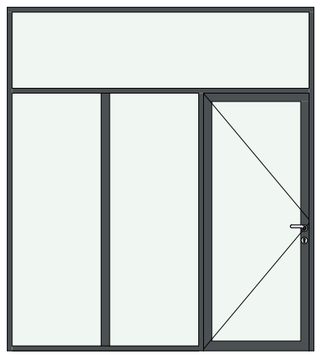	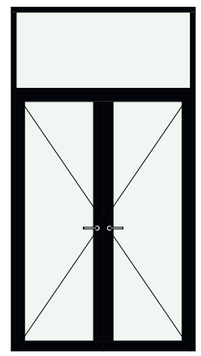

დასახელება	კ-05	კ-06	კ-07
ჩაოდენობა	31	62	1
განზომილება	250×280	150×280	350x615
მიმართულება	L	L	
2D ხედი	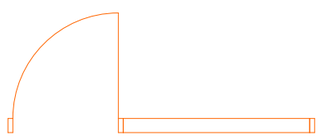	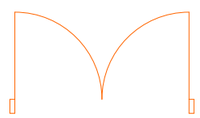	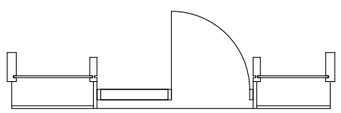
3D ხედი	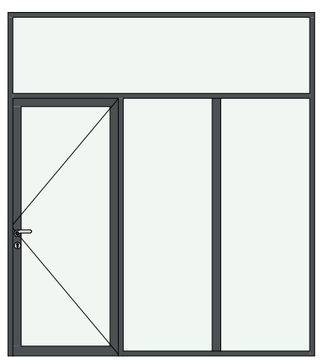	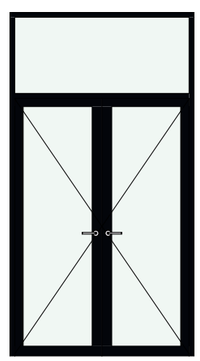	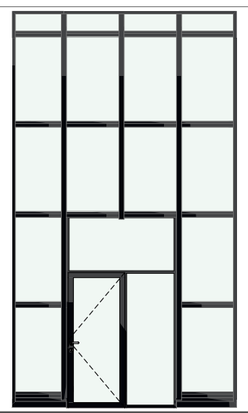

დამგეგმარებელი
DESIGNER IDENTIFICATION BLOCK

პროექტის დასახელება
PROJECT NAME
მრავალბინიანი საცხოვრებელი სახლი

დამკვეთი
CLIENT
შპს კრწანისი გრინ პარკი

პროექტის მისამართი
PROJECT ADDRESS
ქ.თბილისი კრწანისის ქუჩის ბოლოს

ს/კ 01.18.06.014.204

ეტაპი
STAGE
არქიტექტურული პროექტი

ნახაზის სათაური
TITLE

შენიშვნა:

ფორმატი	მასშტაბი	ფურცლის N
PAPER SIZE	SCALE	SHEET NO
A3	2:1	

არქიტექტორი
თენგიზ ესიავა

არქიტექტორი

კონსტრუქტორი

დამმუშავა

ფანჯრების სპეციფიკაცია

	ფ-01	ფ-02	ფ-03	ფ-04
დასახელება				
ჩაოდენობა	1	6	14	1
განზომილება	90×170	90×280	90×170	150×260
მიმართულება	R	L	L	R
იატაკიდან ამაღლება	110	0	110	0
იატაკიდან სიმაღლე	280	280	280	260
2D აღნიშვნა	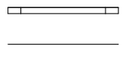	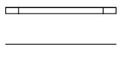	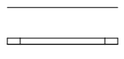	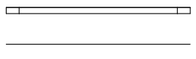
3D აღნიშვნა	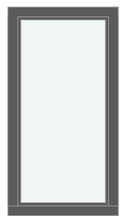		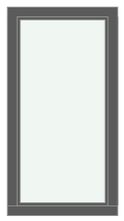	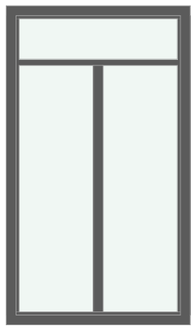

დამგეგმარებელი
DESIGNER IDENTIFICATION BLOCK

პროექტის დასახელება
PROJECT NAME
მრავალბინიანი საცხოვრებელი სახლი

დამკვეთი
CLIENT
შპს კრწანისი გრინ პარკი

პროექტის მისამართი
PROJECT ADDRESS
ქ.თბილისი კრწანისის ქუჩის ბოლოს

ს/კ 01.18.06.014.204

ეტაპი
STAGE
არქიტექტურული პროექტი

ნახაზის სათაური
TITLE

შენიშვნა:

ფორმატი	მასშტაბი	ფურცლის N
PAPER SIZE	SCALE	SHEET NO
A3	2:1	

არქიტექტორი
თენგიზ ესიავა

არქიტექტორი

კონსტრუქტორი

დამუშავა

აივანი-1

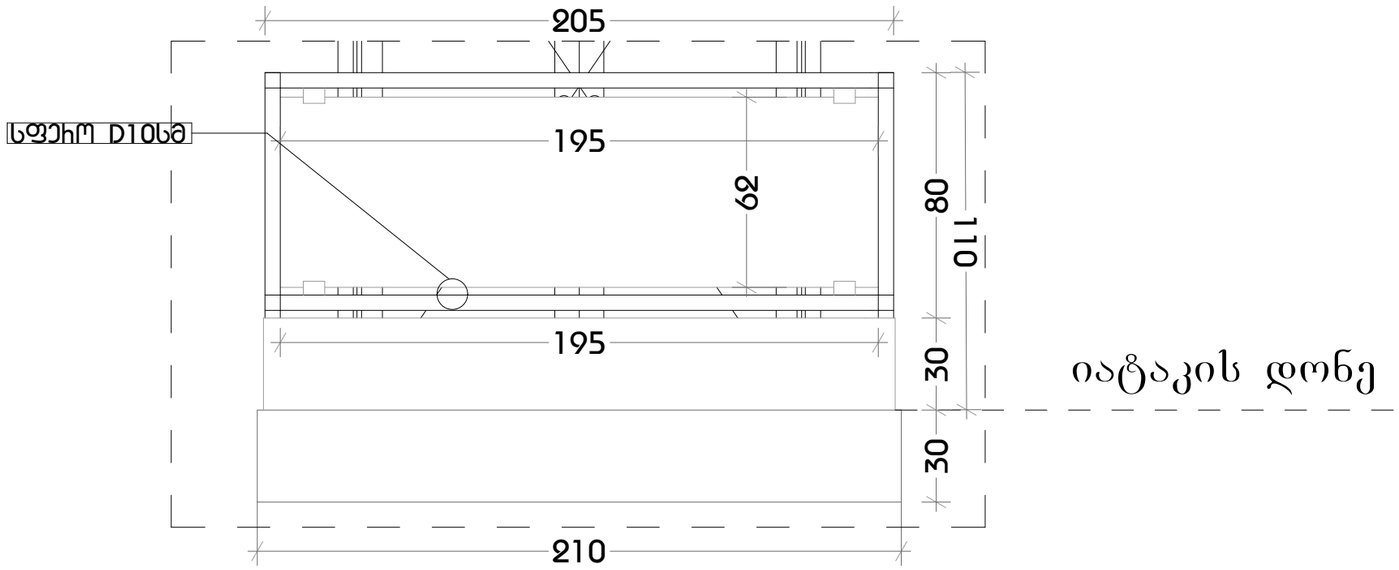

აივანი-2

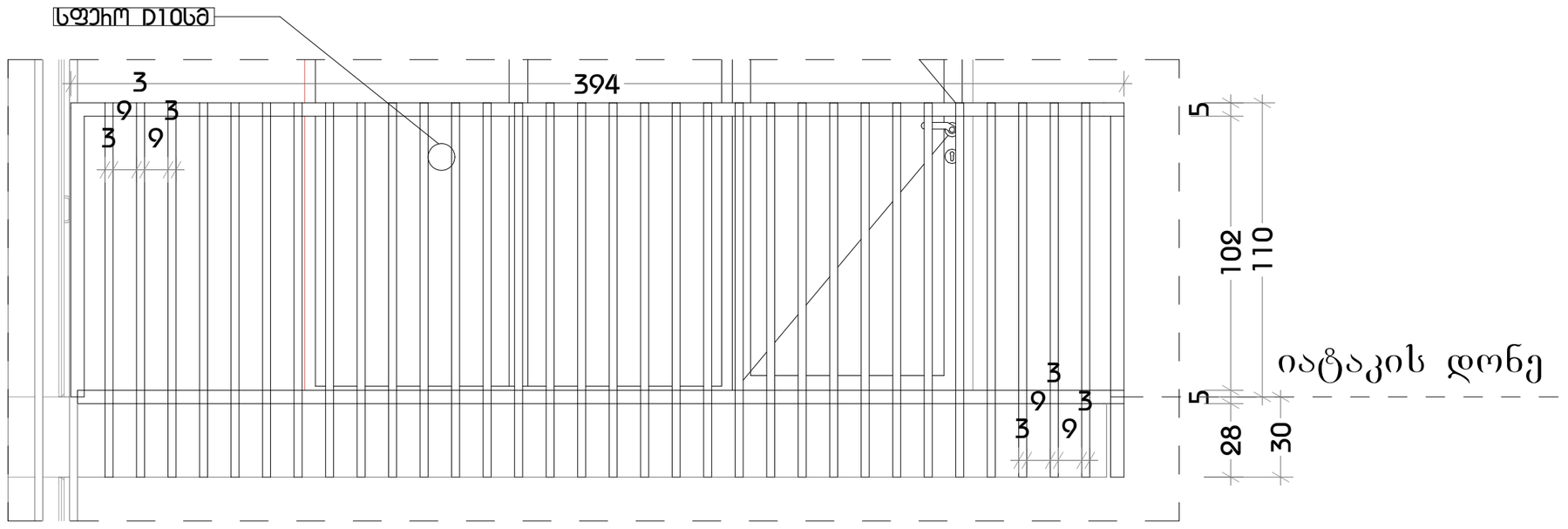

მასშტაბი: 1:20

დამგეგმარებელი
DESIGNER IDENTIFICATION BLOCK

პროექტის დასახელება
PROJECT NAME
მრავალბინიანი საცხოვრებელი სახლი

დამკვეთი
CLIENT
შპს კრწანისი გრინ პარკი

პროექტის მისამართი
PROJECT ADDRESS
ქ.თბილისი კრწანისის ქუჩის ბოლოს

ს/კ 01.18.06.014.204

ეტაპი
STAGE
არქიტექტურული პროექტი

ნახაზის სათაური
TITLE

შენიშვნა:

ფორმატი	მასშტაბი	ფურცლის N
PAPER SIZE	SCALE	SHEET NO
A3	1:200	

არქიტექტორი
თენგიზ ესიავა

არქიტექტორი

კონსტრუქტორი

დამამუშავა

ორმხრივი კავშირის გამოყენების წესები, ნიშანი უნდა გაიკრას თავშესაფრის ფართობებთან

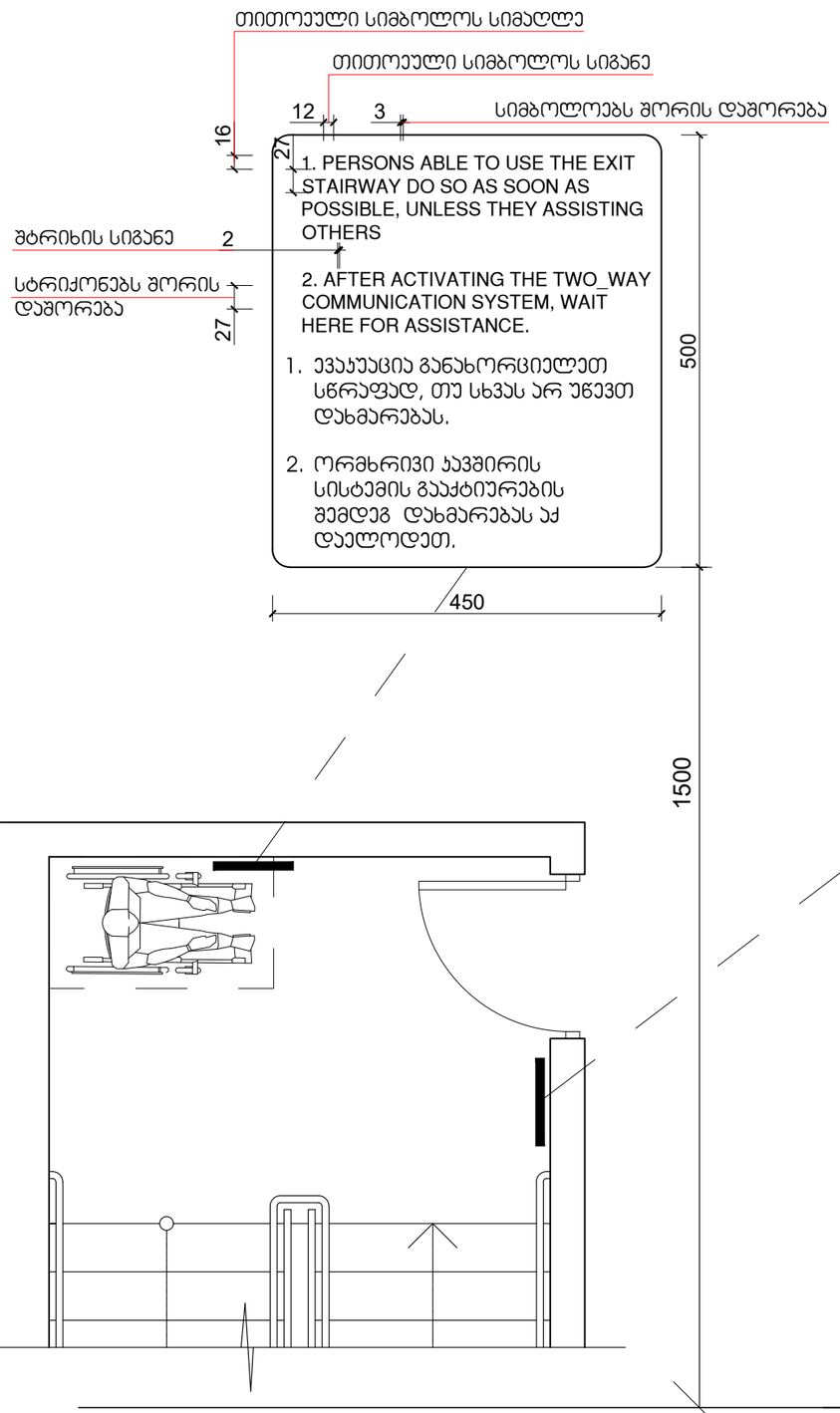

გზა-კიბის ამოსაცნობის ნიშანი, გზა-კიბის საზღვრებში, დერეფანში გამავალი კარის საჯეტის მომიჯნავედ

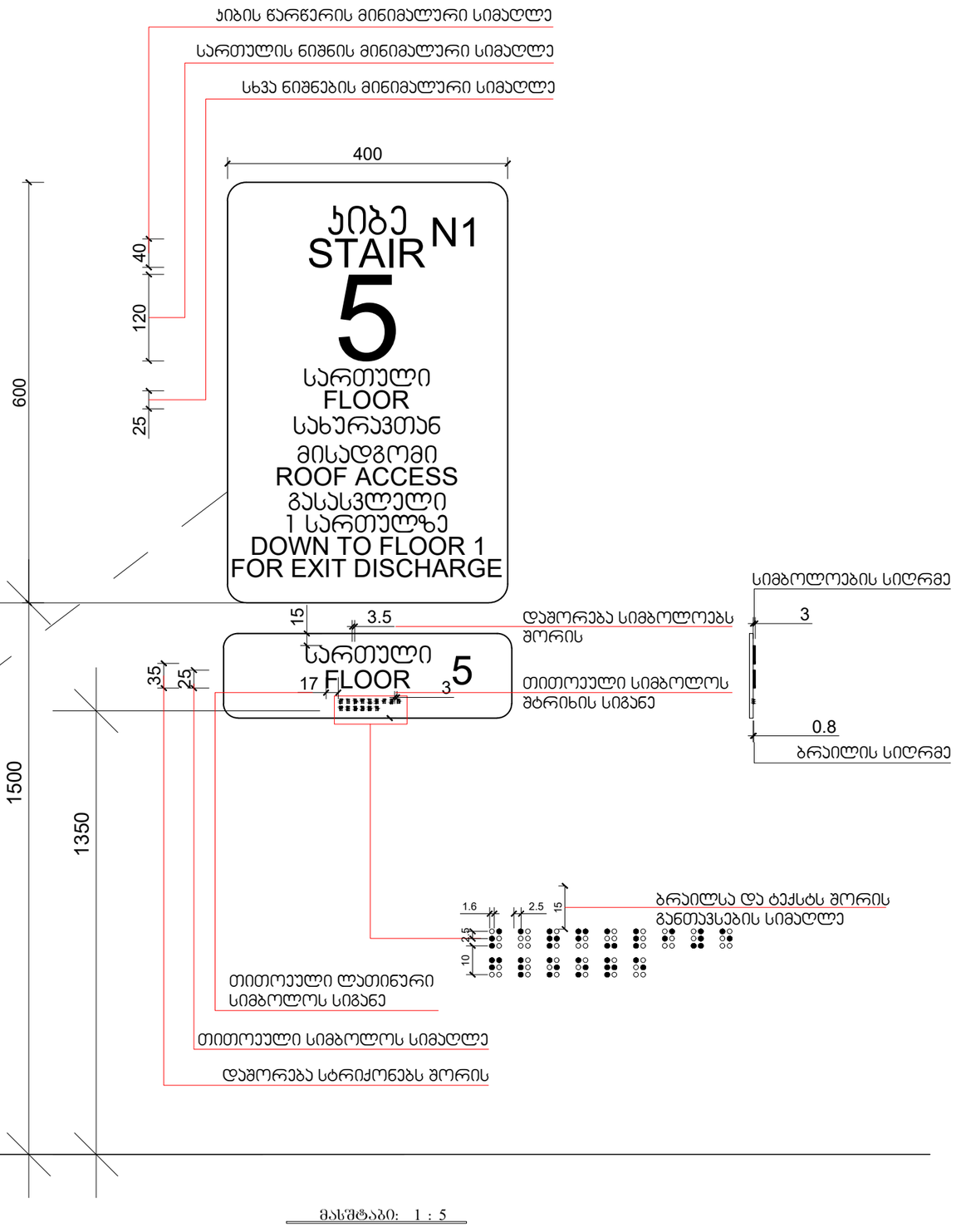

მასშტაბი: 1 : 5

დამგეგმარებელი
DESIGNER IDENTIFICATION BLOCK

პროექტის დასახელება
PROJECT NAME
მრავალბინიანი საცხოვრებელი სახლი

დამკვეთი
CLIENT
შპს კრწანისი გრინ პარკი

პროექტის მისამართი
PROJECT ADDRESS
ქ.თბილისი კრწანისის ქუჩის ბოლოს

ს/კ 01.18.06.014.204

ეტაპი
STAGE
არქიტექტურული პროექტი

ნახაზის სათაური
TITLE

შენიშვნა:

ფორმატი PAPER SIZE	მასშტაბი SCALE	ფურცლის N SHEET NO
A3	1:200	

არქიტექტორი
თენგიზ ესიავა

არქიტექტორი

კონსტრუქტორი

დამუშავა

ნიშანი ჰიქტოგრამებით, ამობურცული ნიშნებით და ბრაილით გათვალისწინებით მისაწვდომ ტუალეტებთან ჯარის მომიჯნავედ

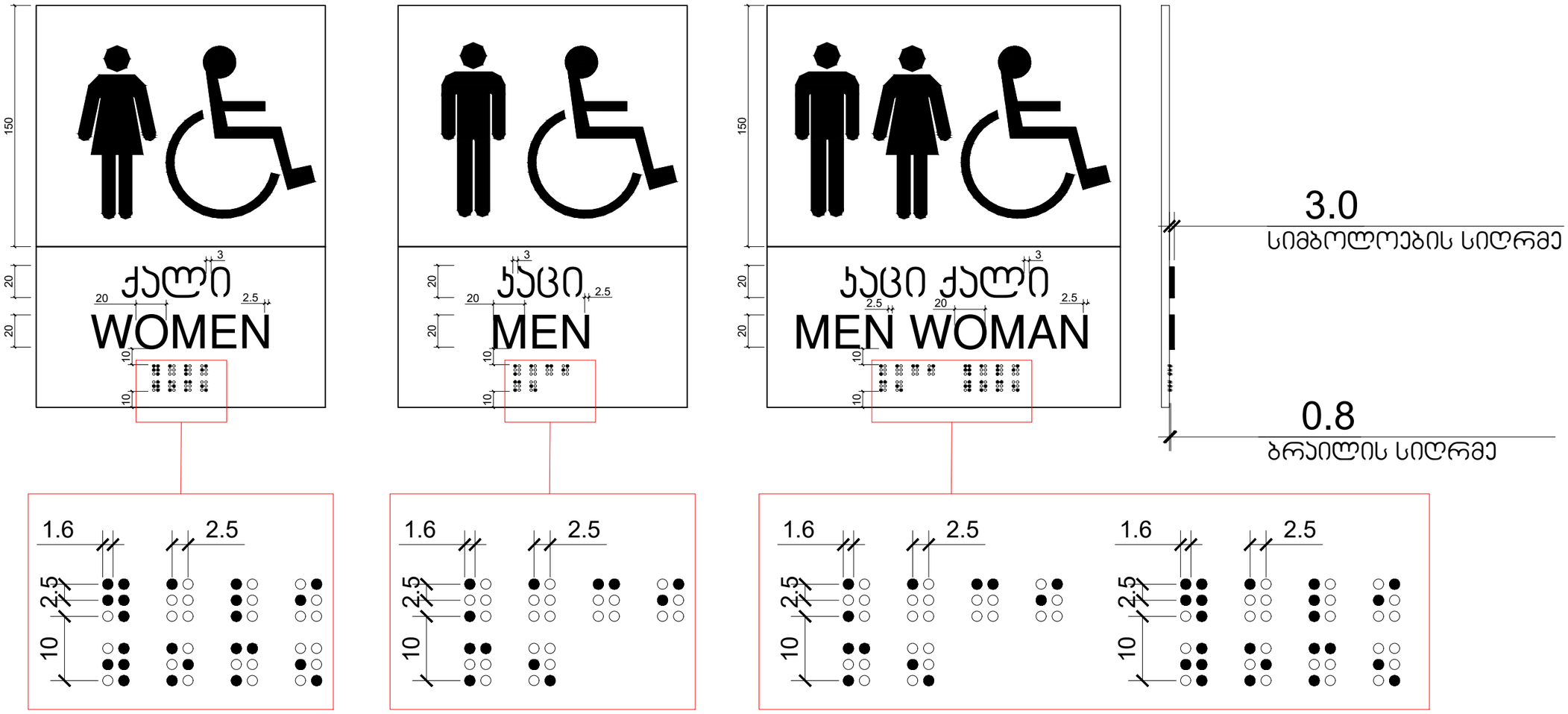

მასშტაბი: 1 : 2

დამგეგმარებელი
DESIGNER IDENTIFICATION BLOCK

პროექტის დასახელება
PROJECT NAME

მრავალბინიანი საცხოვრებელი სახლი

დამკვეთი
CLIENT
შპს კრწანისი გრინ პარკი

პროექტის მისამართი
PROJECT ADDRESS
ქ.თბილისი კრწანისის ქუჩის ბოლოს

ს/კ 01.18.06.014.204

ეტაპი
STAGE
არქიტექტურული პროექტი

ნახაზის სათაური
TITLE

შენიშვნა:

ფორმატი	მასშტაბი	ფურცლის N
PAPER SIZE	SCALE	SHEET NO
A3	1:200	

არქიტექტორი
თენგიზ ესიავა

არქიტექტორი

კონსტრუქტორი

დამუშავა

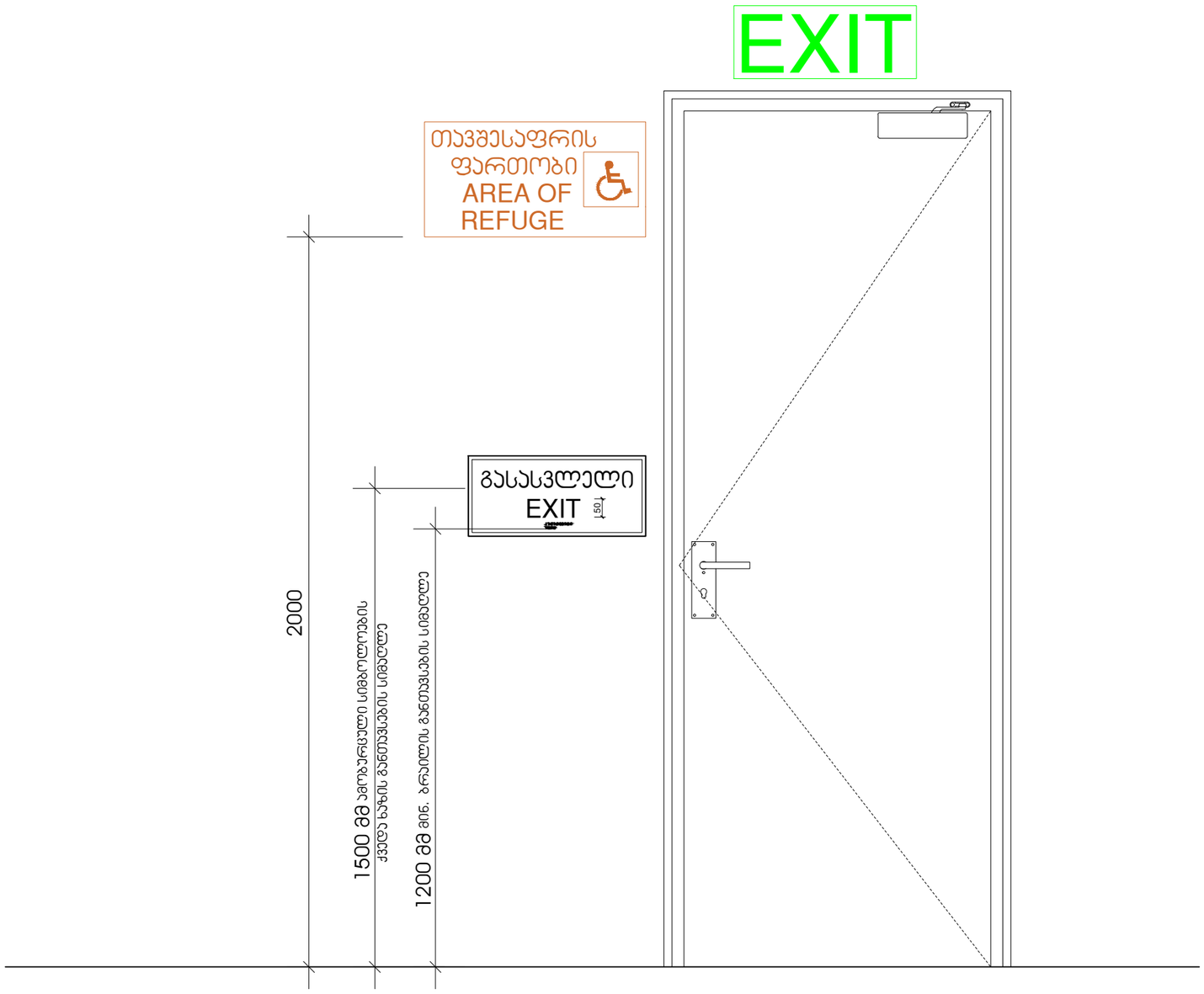

მასშტაბი: 1 : 10

დამგეგმარებელი
DESIGNER IDENTIFICATION BLOCK

პროექტის დასახელება
PROJECT NAME
მრავალბინიანი
საცხოვრებელი სახლი

დამკვეთი
CLIENT
შპს კრწანისი გრინ პარკი

პროექტის მისამართი
PROJECT ADDRESS
ქ.თბილისი კრწანისის
ქუჩის ბოლოს

ს/კ 01.18.06.014.204

ეტაპი
STAGE
არქიტექტურული პროექტი

ნახაზის სათაური
TITLE

შენიშვნა:

ფორმატი	მასშტაბი	ფურცლის N
PAPER SIZE	SCALE	SHEET NO
A3	1:200	

არქიტექტორი
თენგიზ ესიავა

არქიტექტორი

კონსტრუქტორი

დამუშავა

გასასვლელის განათებული ნიშანი

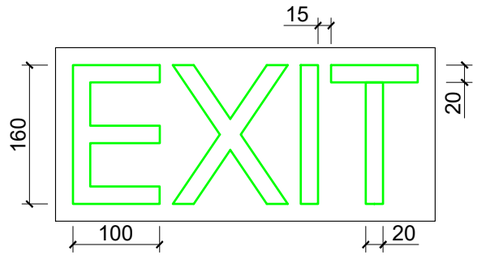

განათებული ნიშანი თავშესაფრის ფართობთან მიმავალ ჯართან

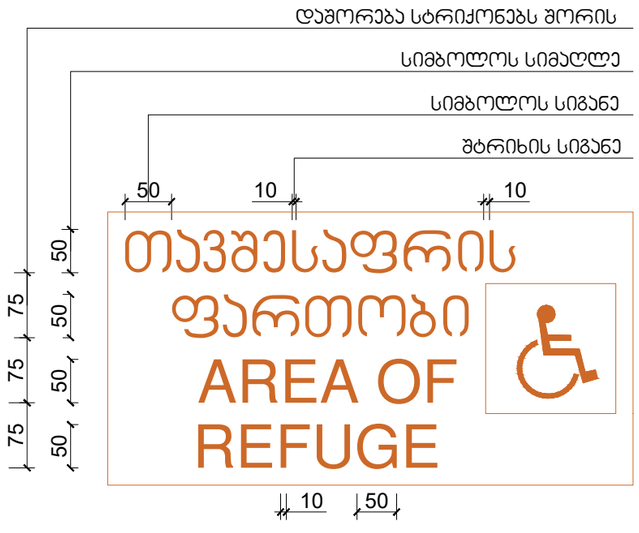

ნიშანი ამობურცული სიმბოლოებით და ბრაილით გზა-ჯიბის შესასვლელთან და გარეთ გამავალ ყველა ჯართან

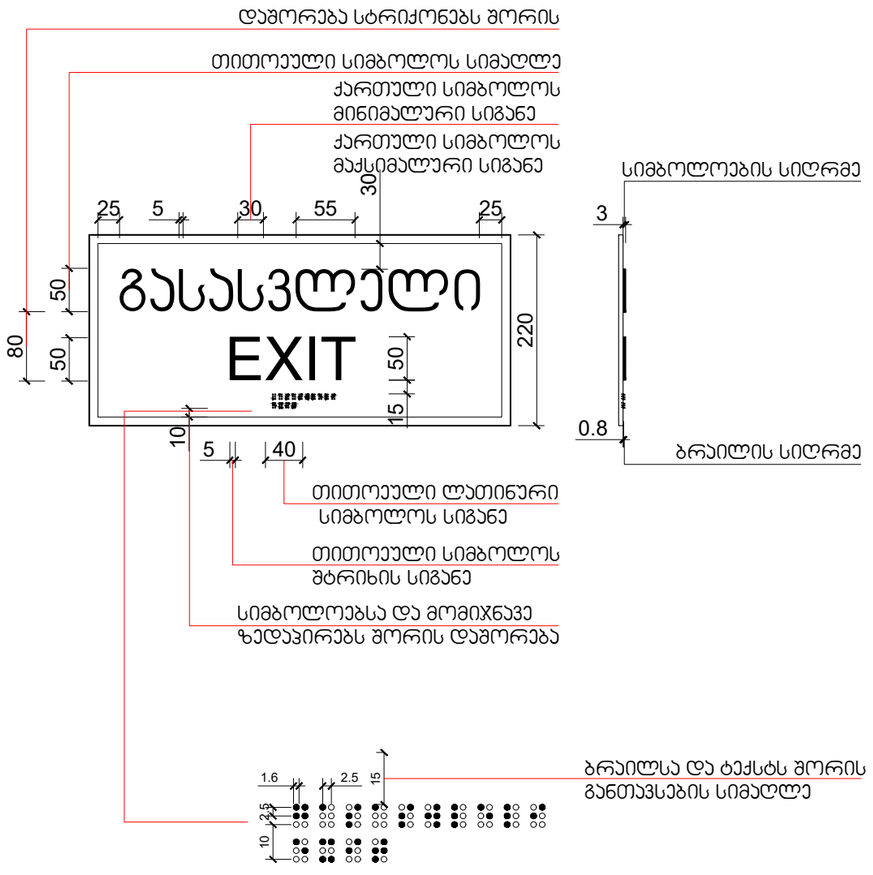

მასშტაბი: 1 : 5

დამგეგმარებელი
DESIGNER IDENTIFICATION BLOCK

პროექტის დასახელება
PROJECT NAME
მრავალბინიანი საცხოვრებელი სახლი

დამკვეთი
CLIENT
შპს კრწანისი გრინ პარკი

პროექტის მისამართი
PROJECT ADDRESS
ქ.თბილისი კრწანისის ქუჩის ბოლოს

ს/კ 01.18.06.014.204

ეტაპი
STAGE
არქიტექტურული პროექტი

ნახაზის სათაური
TITLE

შენიშვნა:

ფორმატი	მასშტაბი	ფურცლის N
PAPER SIZE	SCALE	SHEET NO
A3	1:200	

არქიტექტორი
თენგიზ ესიავა

არქიტექტორი

კონსტრუქტორი

დამამუშავა

სასწრაფო სამედიცინო დახმარების საერთაშორისო სიმბოლო
(სიცოცხლის ვარსკვლავი) განთავსდება ლიფტის ჩარჩოს ორივე მხარეს

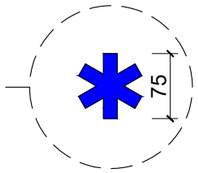

ნიშანი განთავსდება ლიფტის გამოსაძახებელ ღილაკთან

მასშტაბი: 1 : 5

დამგეგმარებელი
DESIGNER IDENTIFICATION BLOCK

პროექტის დასახელება
PROJECT NAME
მრავალბინიანი
საცხოვრებელი სახლი

დამკვეთი
CLIENT
შპს კრწანისი გრინ პარკი

პროექტის მისამართი
PROJECT ADDRESS
ქ.თბილისი კრწანისის
ქუჩის ბოლოს

ს/კ 01.18.06.014.204

ეტაპი
STAGE
არქიტექტურული პროექტი

ნახაზის სათაური
TITLE

შენიშვნა:

ფორმატი PAPER SIZE	მასშტაბი SCALE	ფურცლის N SHEET NO
A3	1:200	

არქიტექტორი
თენგიზ ესიავა

არქიტექტორი

კონსტრუქტორი

დამუშავა

ნიშანი განთავსდება
გზა-კიბის საზღვრებში კარის მომიჯნავედ

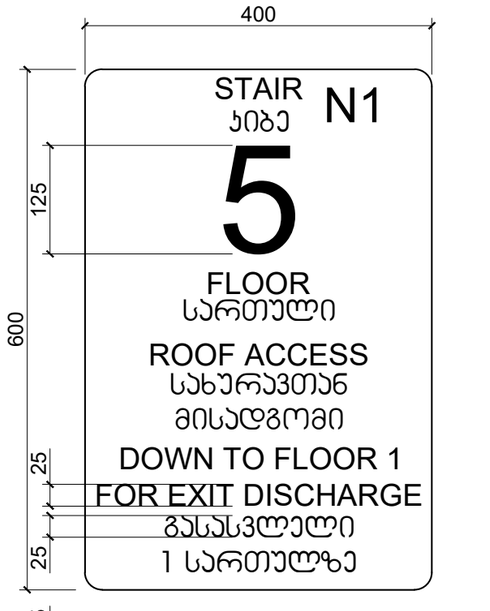

ნიშანი განთავსდება
გზა-კიბის საზღვრებში კარის მომიჯნავედ

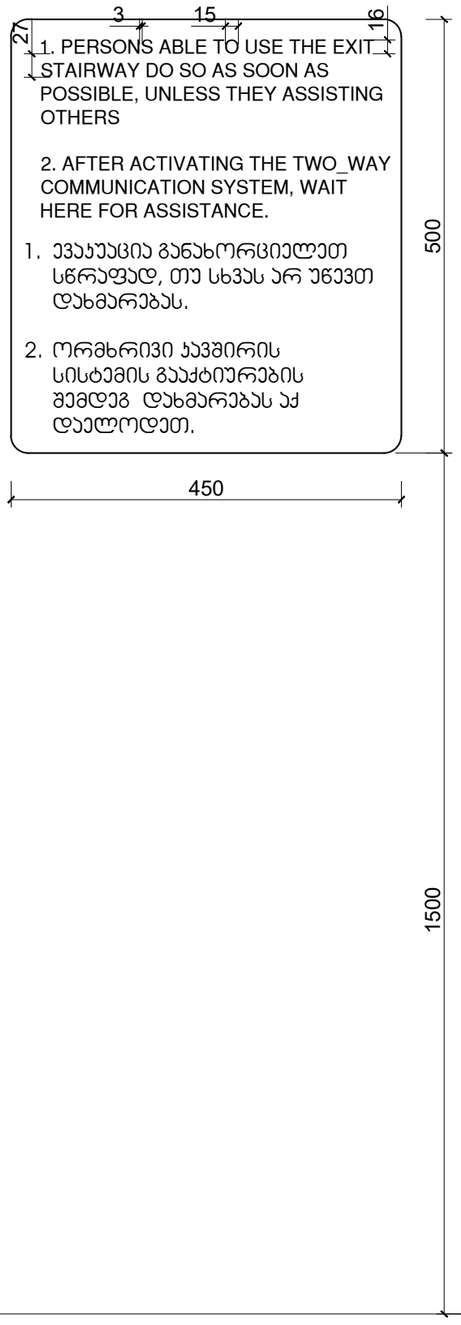

ნიშანი განთავსდება
გარე მისაწვდომ ავტოსადგომთან

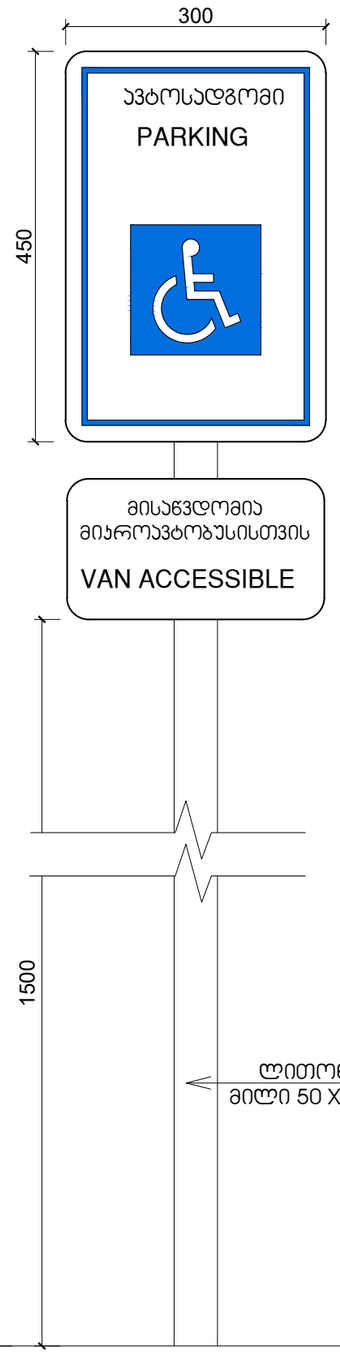

ნიშანი განთავსდება
შიგა მისაწვდომ ავტოსადგომთან

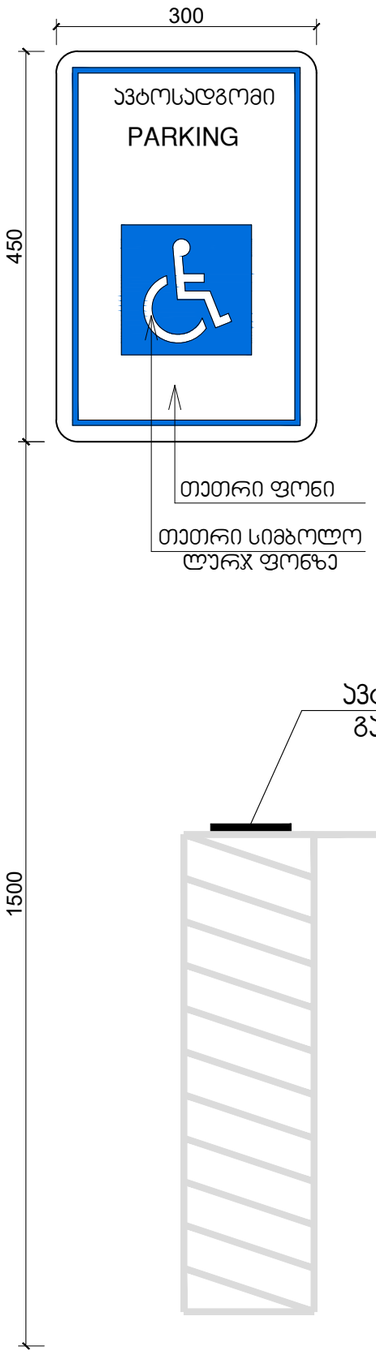

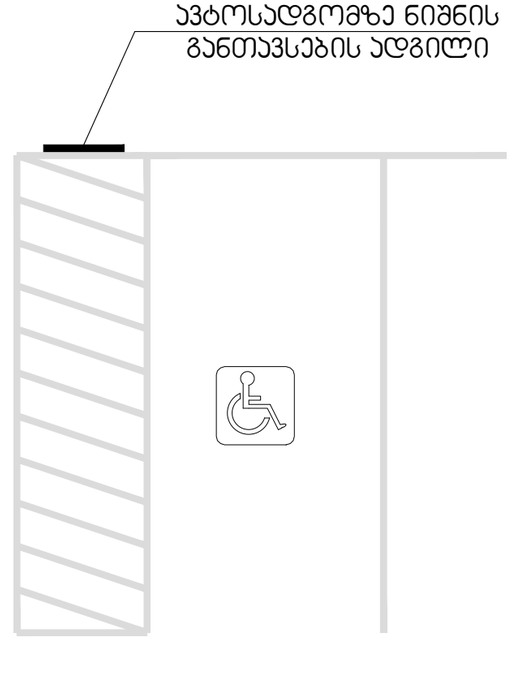

მასშტაბი: 1 : 5

დამგეგმარებელი
DESIGNER IDENTIFICATION BLOCK

პროექტის დასახელება
PROJECT NAME
მრავალბინიანი
საცხოვრებელი სახლი

დამკვეთი
CLIENT
შპს კრწანისი გრინ პარკი

პროექტის მისამართი
PROJECT ADDRESS
ქ.თბილისი კრწანისის
ქუჩის ბოლოს

ს/კ 01.18.06.014.204

ეტაპი
STAGE
არქიტექტურული პროექტი

ნახაზის სათაური
TITLE

შენიშვნა:

ფორმატი	მასშტაბი	ფურცლის N
PAPER SIZE	SCALE	SHEET NO
A3	1:200	

არქიტექტორი
თენგიზ ესიავა

არქიტექტორი

კონსტრუქტორი

დამამუშავა