არქიტექტურა, დასავლეთ საქართველო, გეგმები

პროექტი

მრავალბინიანი საცხოვრებელი სახლი

პროექტის მისამართი

ქალაქი თბილისი, მოსკოვის გამზირი, N.38

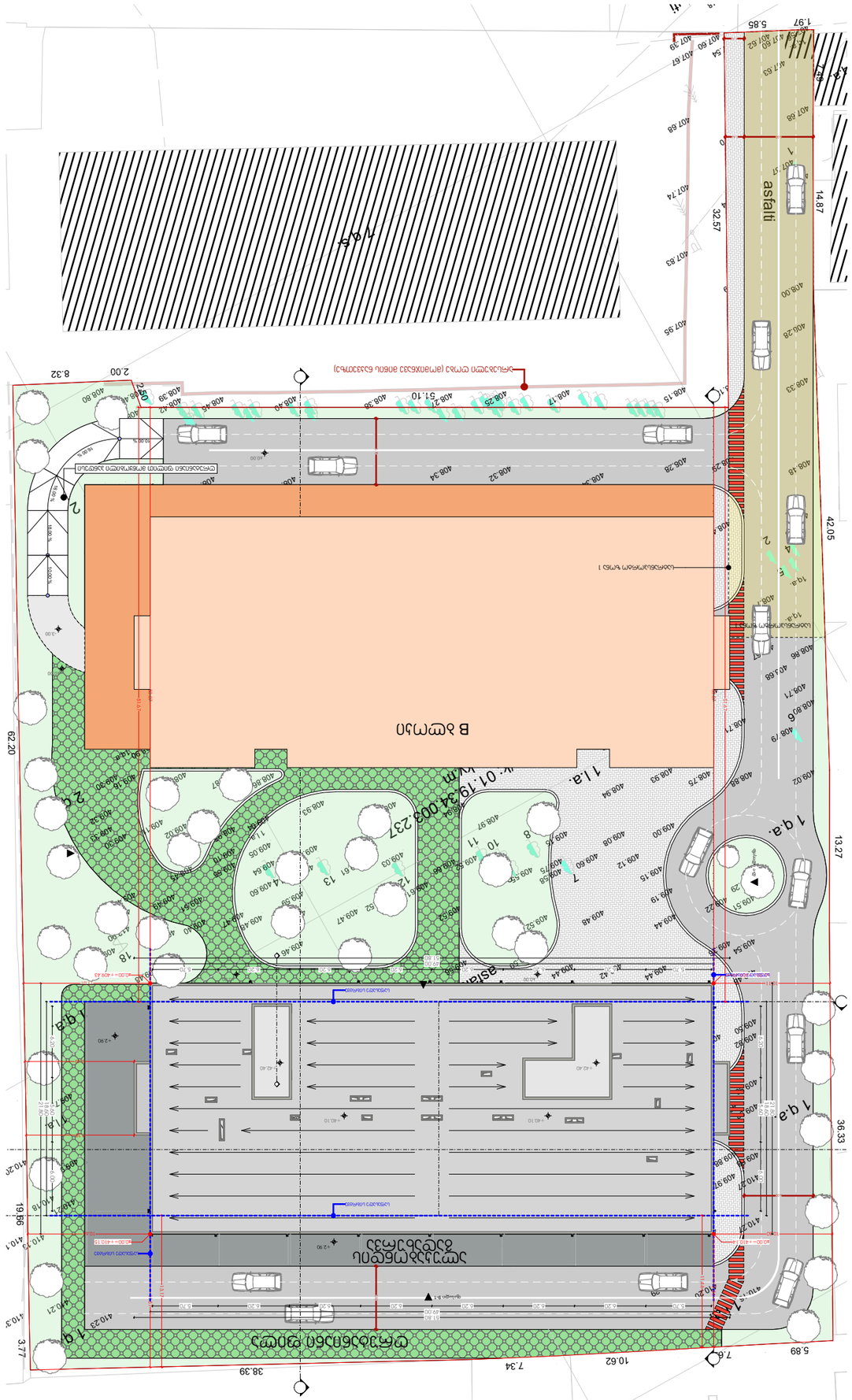
B ბლოკი
asfalti
1 ფეხით მოსიარულეთა
ავტომობილების მოძრაობის მართვის სანიშნები
ავტომობილების მოძრაობის მართვის სანიშნები
ავტომობილების მოძრაობის მართვის სანიშნები

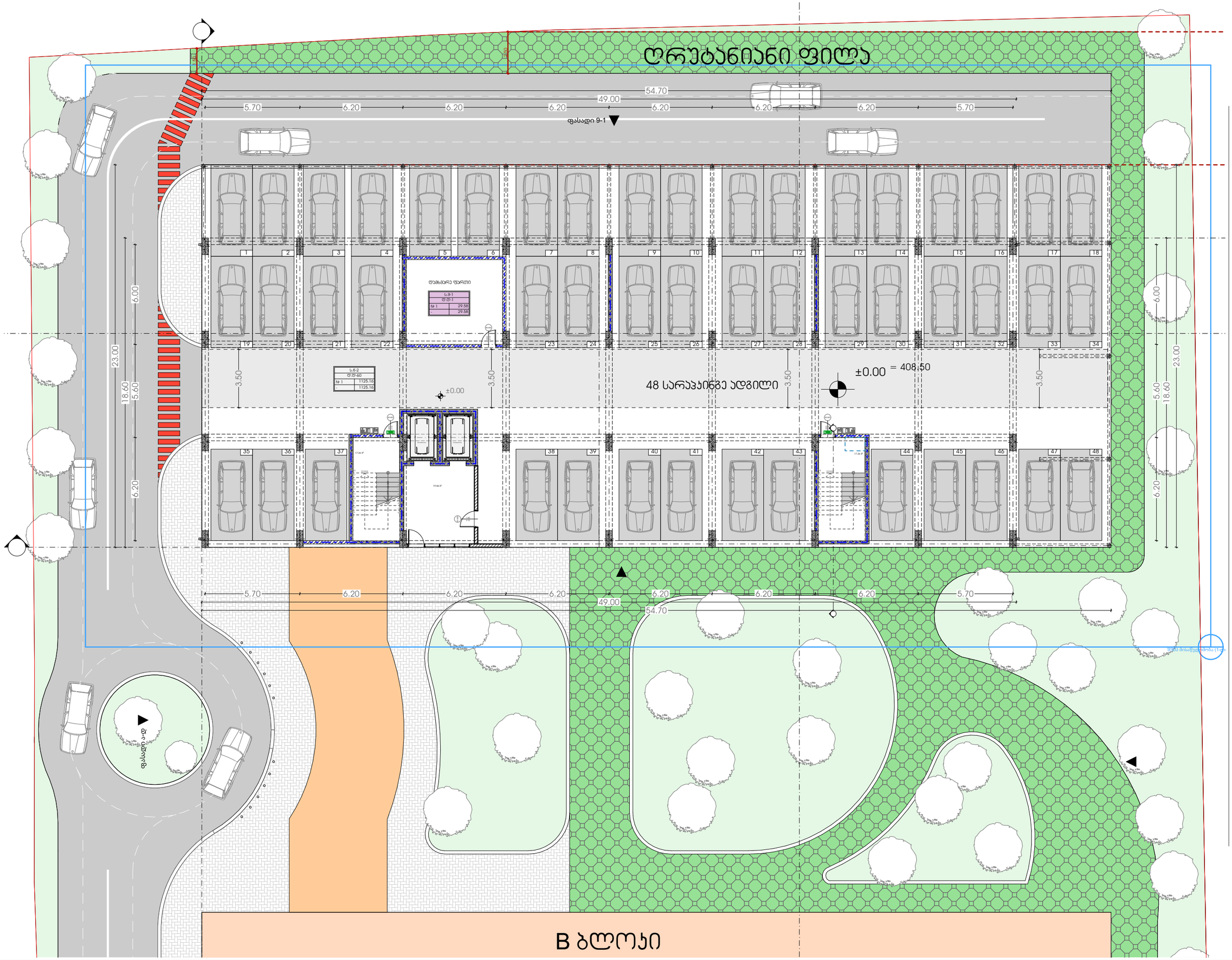

B ბლოკი

METRIC

პროექტი

მრავალბინიანი საცხოვრებელი სახლი

პროექტის მისამართი

ქალაქი თბილისი, გამზირი მოსკოვი, №38
ს/კ-01.19.34.003.237

პრ. მთავარი არქიტექტორი

ე. ურუშაძე (მთვ. არქიტექტორი)

ნახაზი-ფურცელი

1-ლი სართული (±0.00 ნიშ.)

A3 ფორმატი

სართული 2

ტექნიკურ-ეკონომიკური მაჩვენებლები
ა-ბლოკი
საცხოვრებელი- 716.22
საზაფხულო-154.18
სადარბაზო და კიბის უჯრედი-97.65

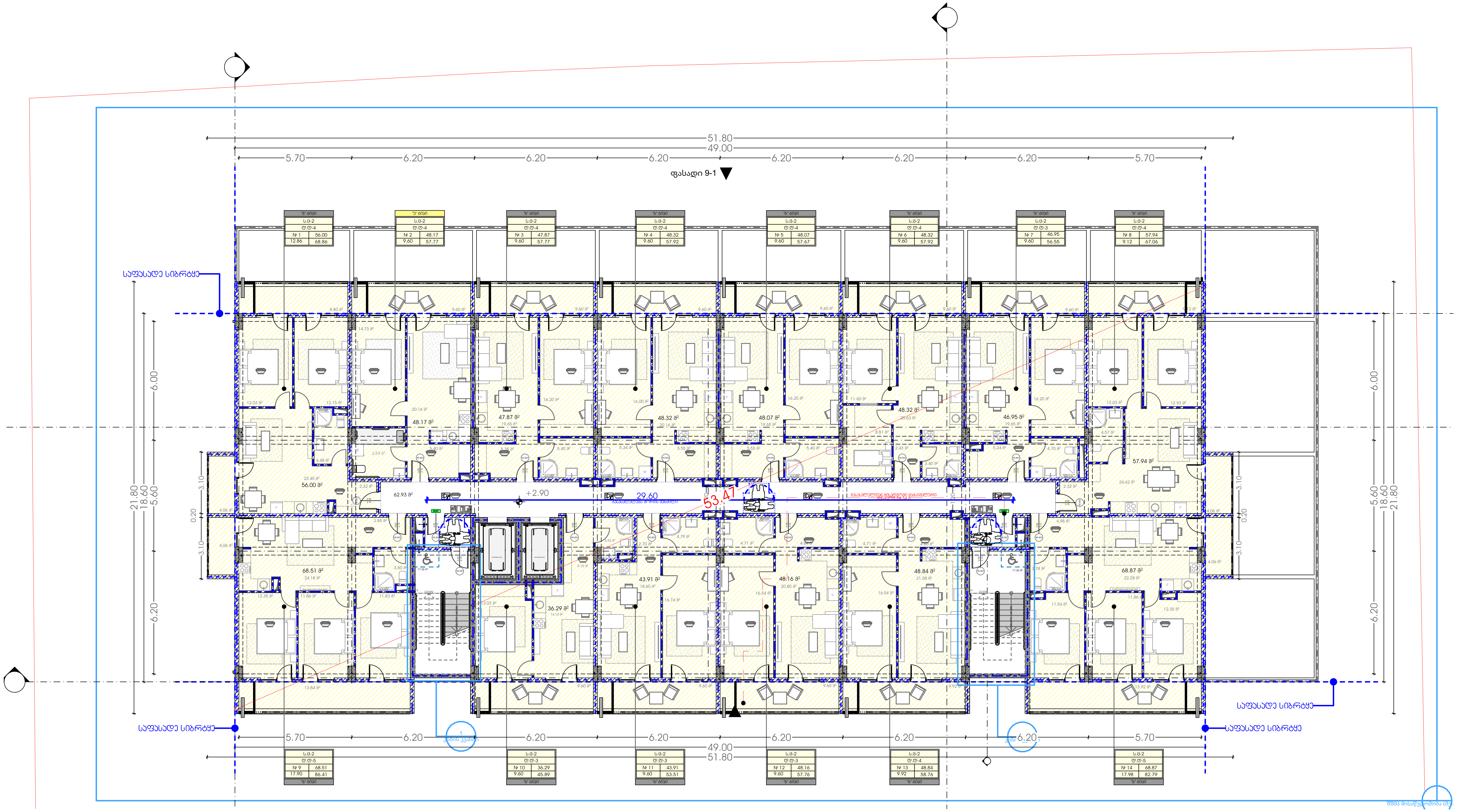

M E T R I C

პროექტი

მრავალბინიანი საცხოვრებელი სახლი

პროექტის მისამართი

ქალაქი თბილისი, გამზირი მოსკოვი, №38
ს/კ-01.19.34.003.237

პრ. მთავარი არქიტექტორი

ა. ურუშაძე (მთვ. არქიტექტორი)

ნახაზი-ფურცელი

მე-2 სართული (+2.90 ნიშ.)

A3 ფორმატი

სართული 3

ტექნიკურ-ეკონომიკური მაჩვენებლები
ა-ბლოკი
საცხოვრებელი- 716.22
საჯაფხულო-154.18
სადარბაზო და კიბის უჯრედი-97.65

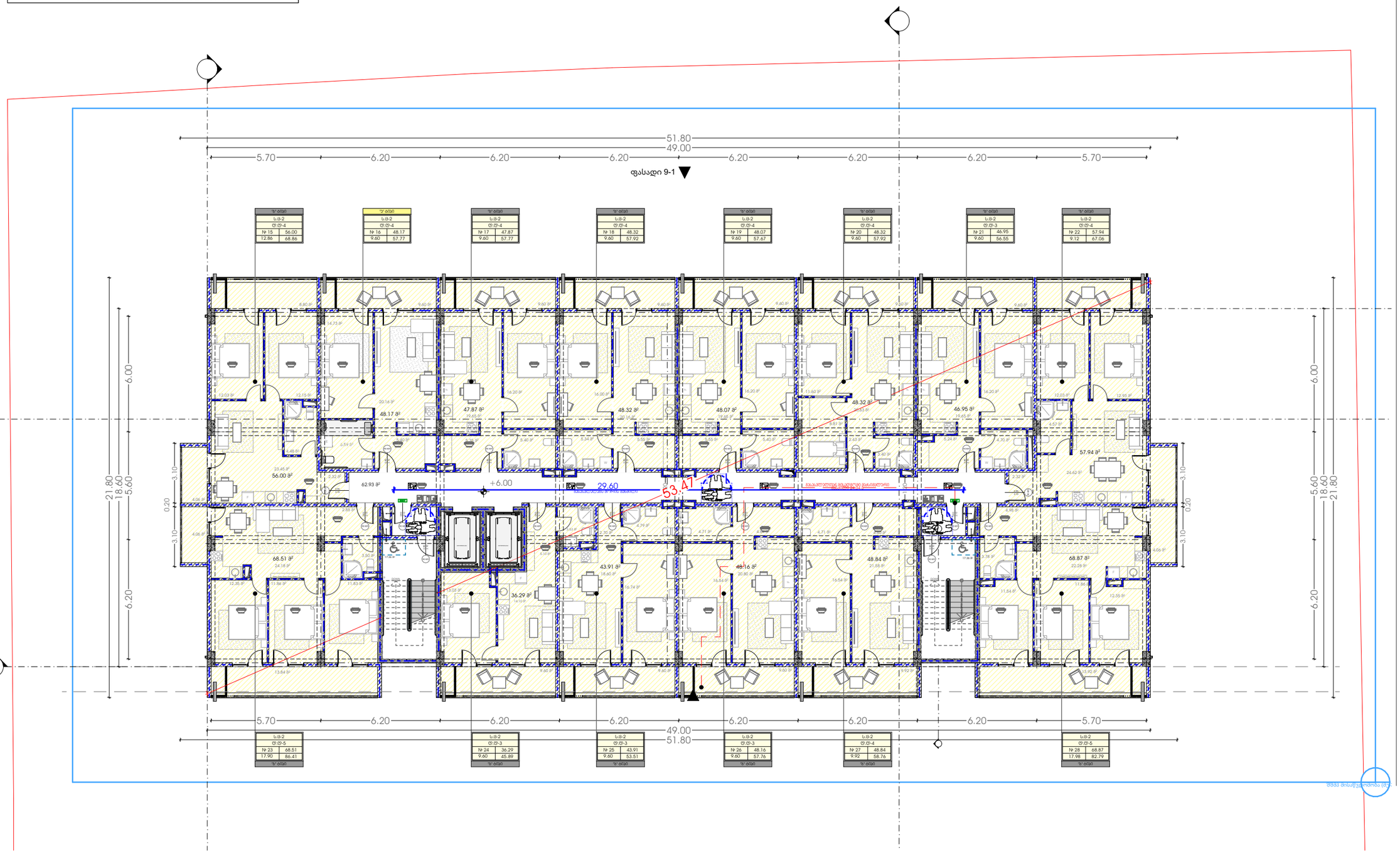

M E T R I C

პროექტი

მრავალბინიანი საცხოვრებელი სახლი

პროექტის მისამართი

ქალაქი თბილისი, გამზირი მოსკოვი, №38
ს/კ-01.19.34.003.237

პრ. მთავარი არქიტექტორი

ე. ურუშაძე (მთვ. არქიტექტორი)

ნახაზი-ფურცელი

მე-3 სართული (+6.00 ნიმ.)

A3 ფორმატი

სართული 4

ტექნიკურ-ეკონომიკური მაჩვენებლები
ა-ბლოკი
საცხოვრებელი- 716.22
საზაფხულო-154.18
სადარბაზო და კიბის უჯრედი-97.65

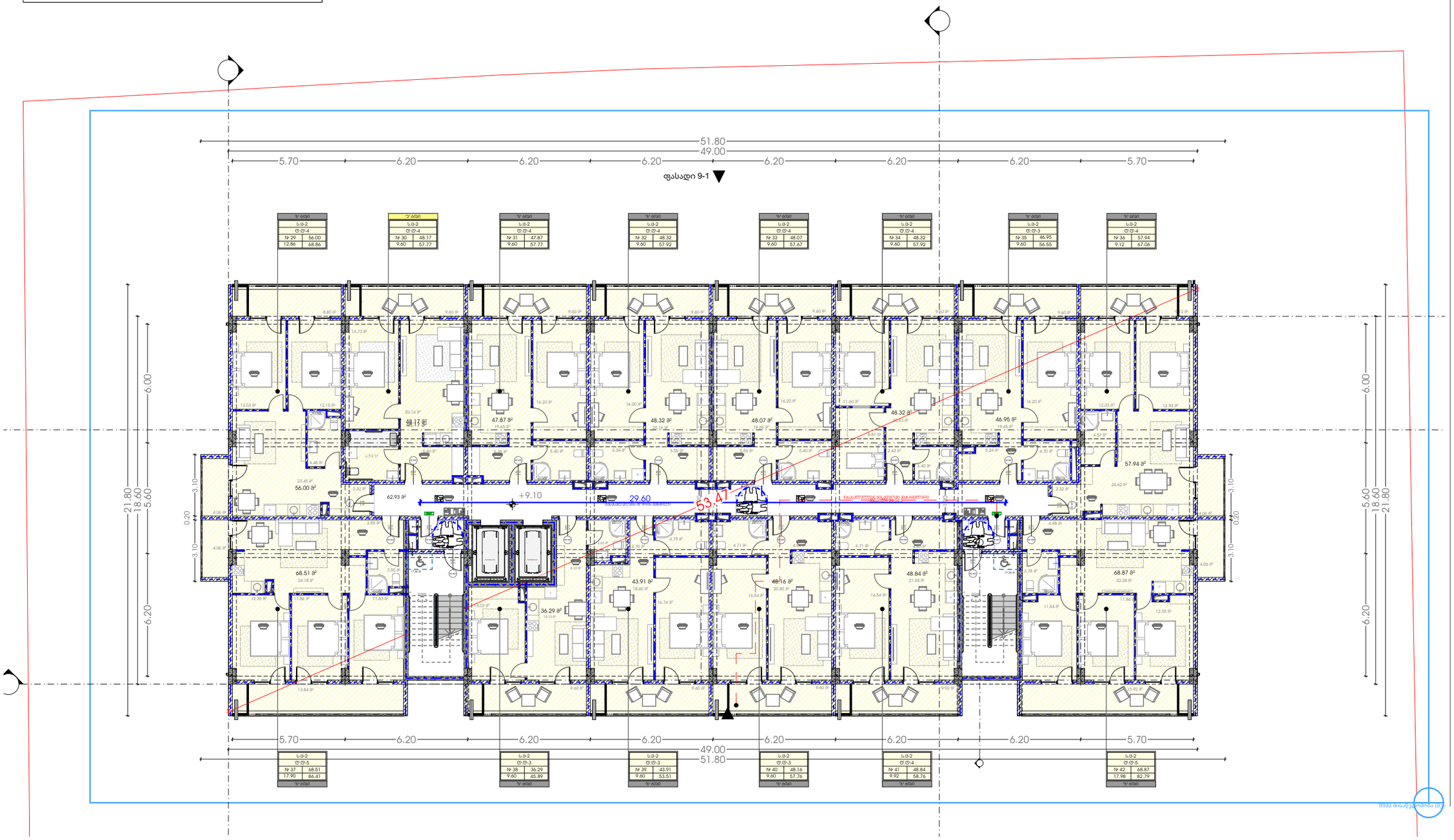

METRIC

პროექტი

მრავალბინიანი საცხოვრებელი სახლი

პროექტის მისამართი

ქალაქი თბილისი, გამზირი მოსკოვი, №38
ს/კ-01.19.34.003.237

პრ. მთავარი არქიტექტორი

ე. ურუშაძე (მთვ. არქიტექტორი)

ნახაზი-ფურცელი

მე-4 სართული (+9.10 ნიმ.)

A3 ფორმატი

სართული 5

ტექნიკურ-ეკონომიკური მაჩვენებლები
ა-ბლოკი
საცხოვრებელი- 716.22
საზაფხულო-154.18
სადარბაზო და კიბის უჯრედი-97.65

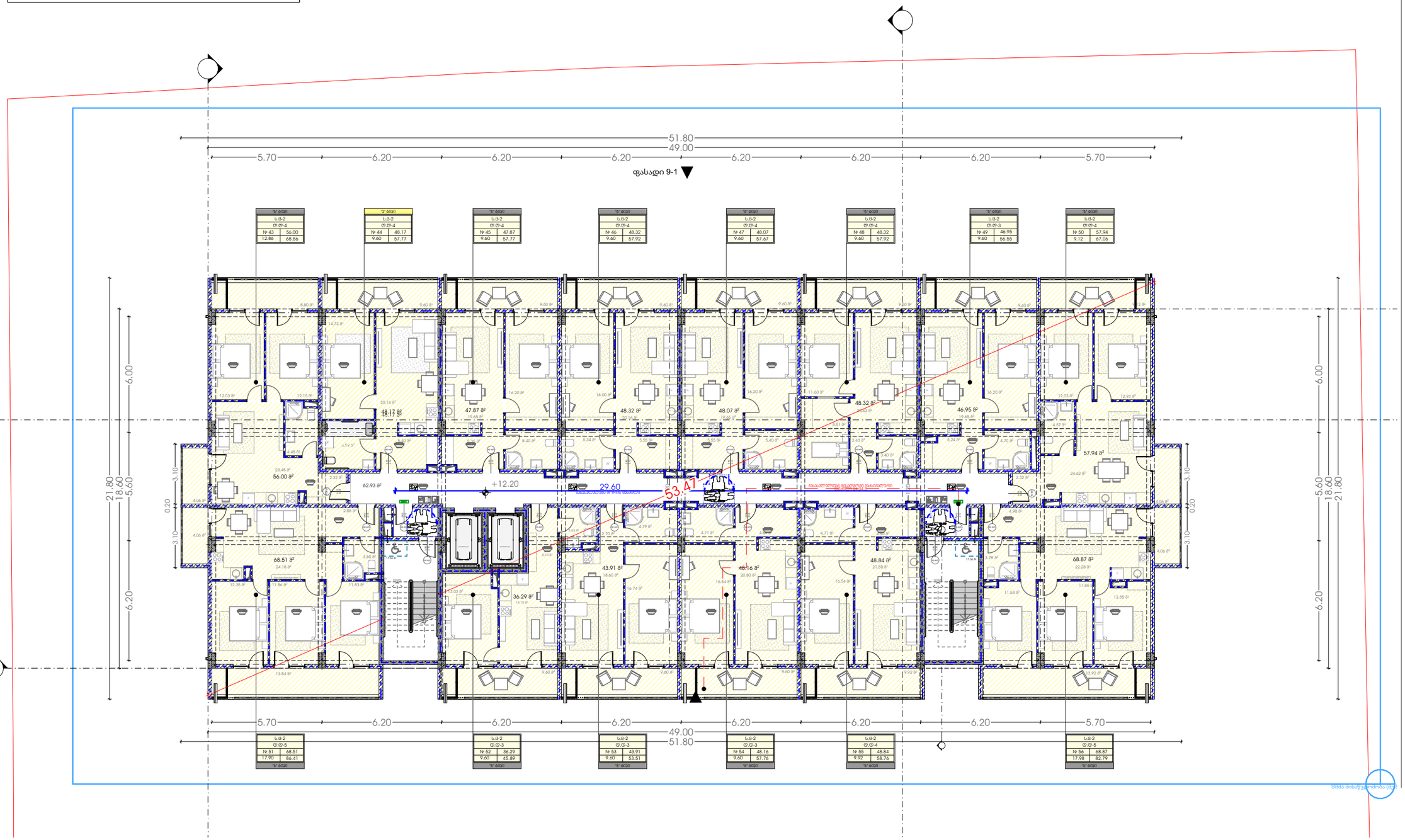

METRIC

პროექტი

მრავალბინიანი საცხოვრებელი სახლი

პროექტის მისამართი

ქალაქი თბილისი, გამზირი მოსკოვი, №38
ს/კ-01.19.34.003.237

პრ. მთავარი არქიტექტორი

ე. ურუშაძე (მთვ. არქიტექტორი)

ნახაზი-ფურცელი

მე-5 სართული (+12.20 ნიშ.)

A3 ფორმატი

სართული 6

ტექნიკურ-ეკონომიკური მაჩვენებლები
ა-ბლოკი
საცხოვრებელი- 716.22
საჯაფხულო-154.18
სადარბაზო და კიბის უჯრედი-97.65

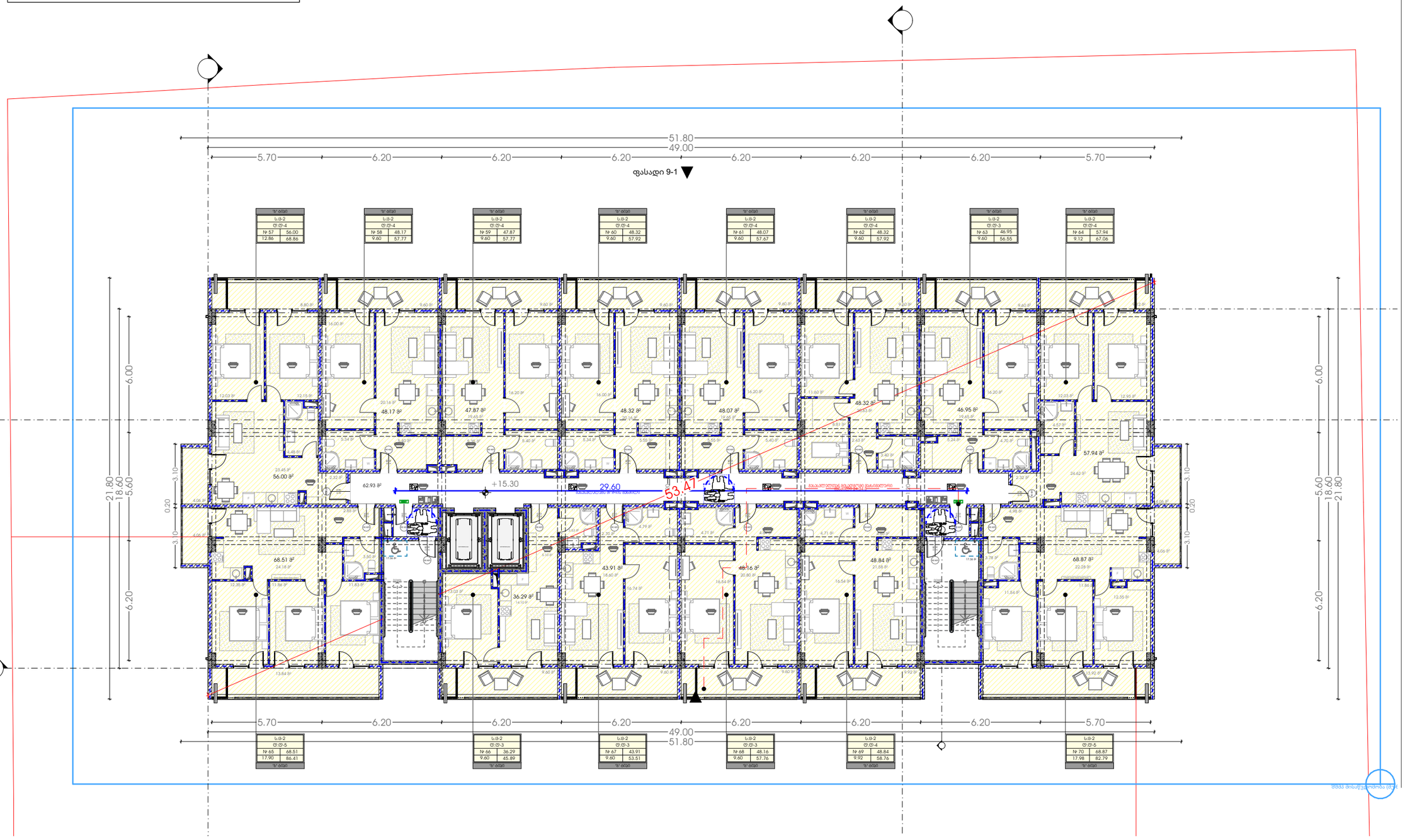

M E T R I C

პროექტი

მრავალბინიანი საცხოვრებელი სახლი

პროექტის მისამართი

ქალაქი თბილისი, გამზირი მოსკოვი, №38
ს/კ-01.19.34.003.237

პრ. მთავარი არქიტექტორი

ე. ურუშაძე (მთვ. არქიტექტორი)

ნახაზი-ფურცელი

მე-6 სართული (+15.30 ნიშ.)

A3 ფორმატი

სართული 7

ტექნიკურ-ეკონომიკური მაჩვენებლები
ა-ბლოკი
საცხოვრებელი- 716.22
საზაფხულო-154.18
სადარბაზო და კიბის უჯრედი-97.65

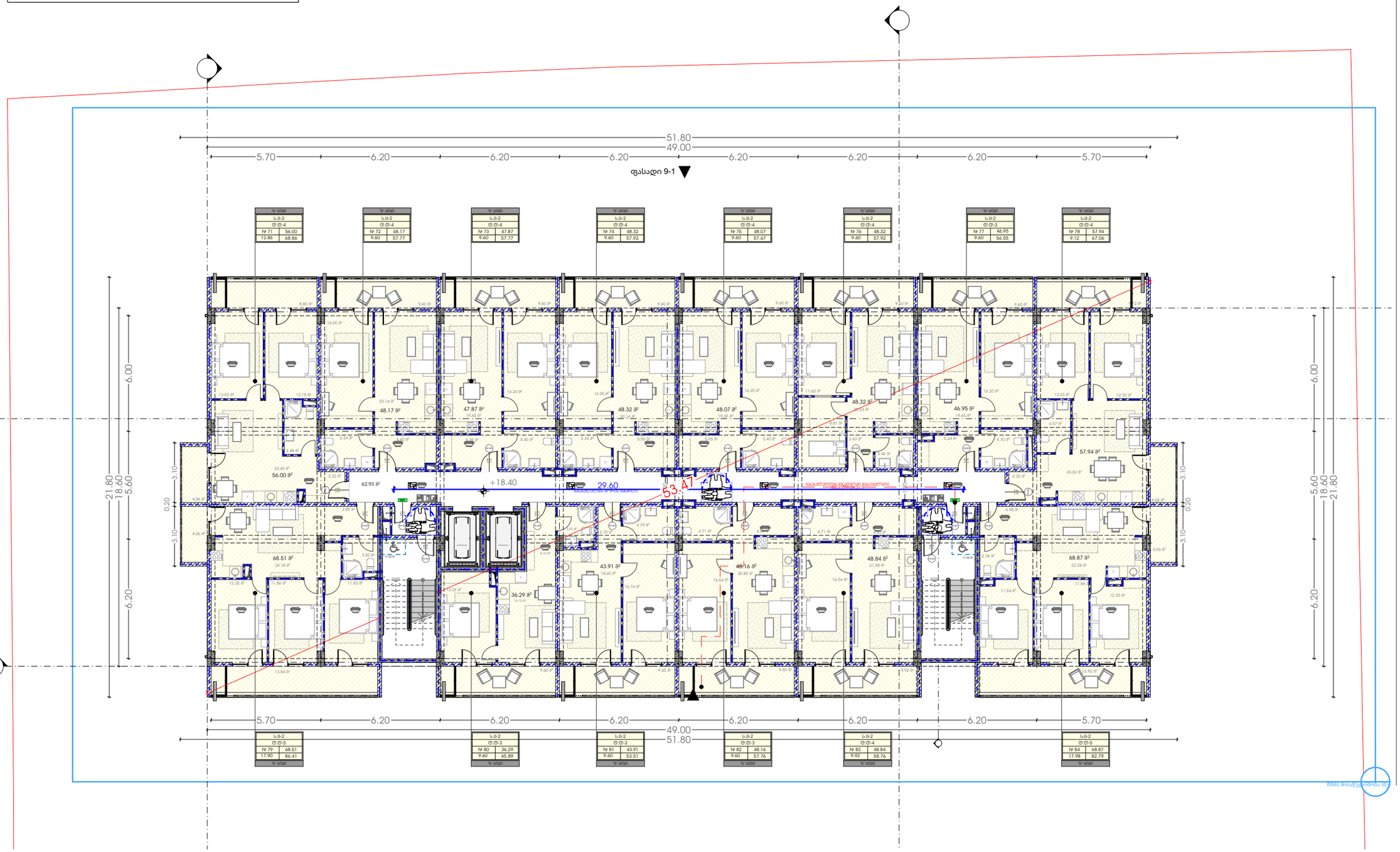

METRIC

პროექტი

მრავალბინიანი საცხოვრებელი სახლი

პროექტის მისამართი

ქალაქი თბილისი, გამზირი მოსკოვი, №38
ს/კ-01.19.34.003.237

პრ. მთავარი არქიტექტორი

ე. ურუშაძე (მთვ. არქიტექტორი)

ნახაზი-ფერცელი

მე-7 სართული (+18.40 ნიშ.)

A3 ფორმატი

სართული 8

ტექნიკურ-ეკონომიკური მაჩვენებლები
ა-ბლოკი
საცხოვრებელი- 716.22
საჯაფხულო-154.18
სადარბაზო და კიბის უჯრედი-97.65

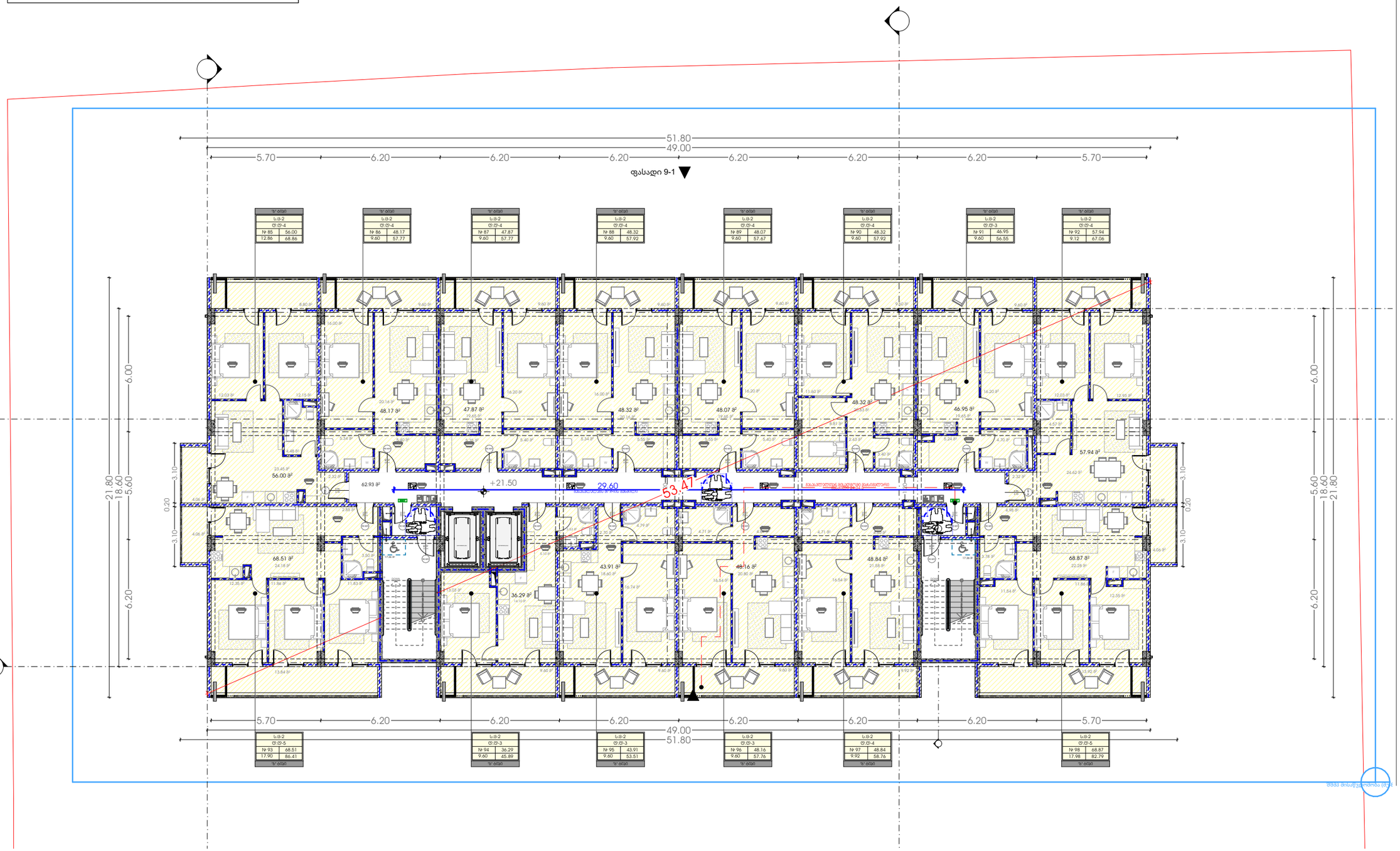

METRIC

პროექტი

მრავალბინიანი საცხოვრებელი სახლი

პროექტის მისამართი

ქალაქი თბილისი, გამზირი მოსკოვი, №38
ს/კ-01.19.34.003.237

პრ. მთავარი არქიტექტორი

ე. ურუშაძე (მთვ. არქიტექტორი)

ნახაზი-ფერცელი

მე-8 სართული (+21.50 ნიშ.)

A3 ფორმატი

სართული 9

ტექნიკურ-ეკონომიკური მაჩვენებლები
ა-ბლოკი
საცხოვრებელი- 716.22
საზაფხულო-154.18
სადარბაზო და კიბის უჯრედი-97.65

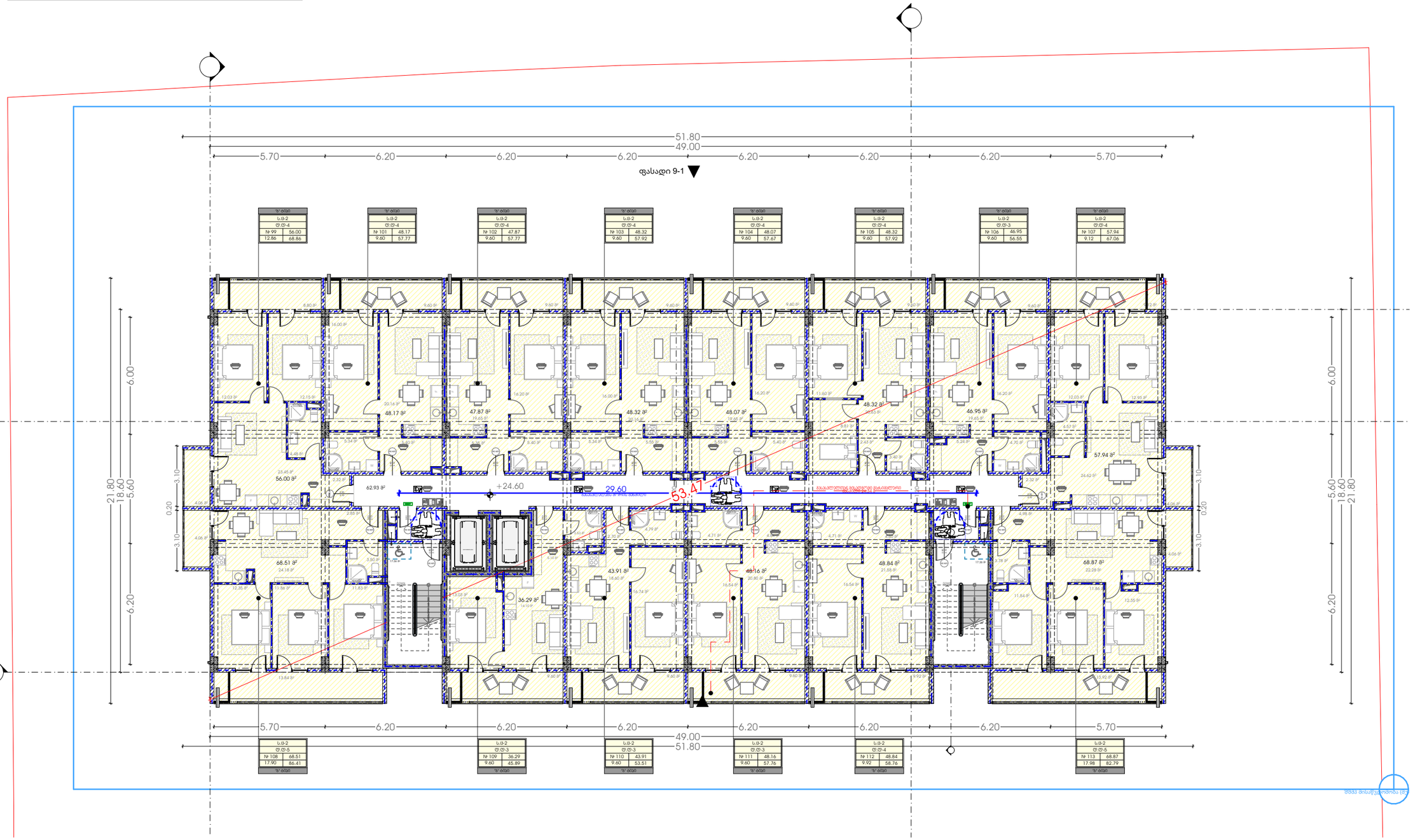

M E T R I C

პროექტი

მრავალბინიანი საცხოვრებელი სახლი

პროექტის მისამართი

ქალაქი თბილისი, გამზირი მოსკოვი, №38
ს/კ-01.19.34.003.237

პრ. მთავარი არქიტექტორი

ე. ურუშაძე (მთვ. არქიტექტორი)

ნახაზი-ფურცელი

მე-9 სართული (+24.60 ნიშ.)

A3 ფორმატი

სართული 10

ტექნიკურ-ეკონომიკური მაჩვენებლები
ა-ბლოკი
საცხოვრებელი- 716.22
საჯაფხულო-154.18
სადარბაზო და კიბის უჯრედი-97.65

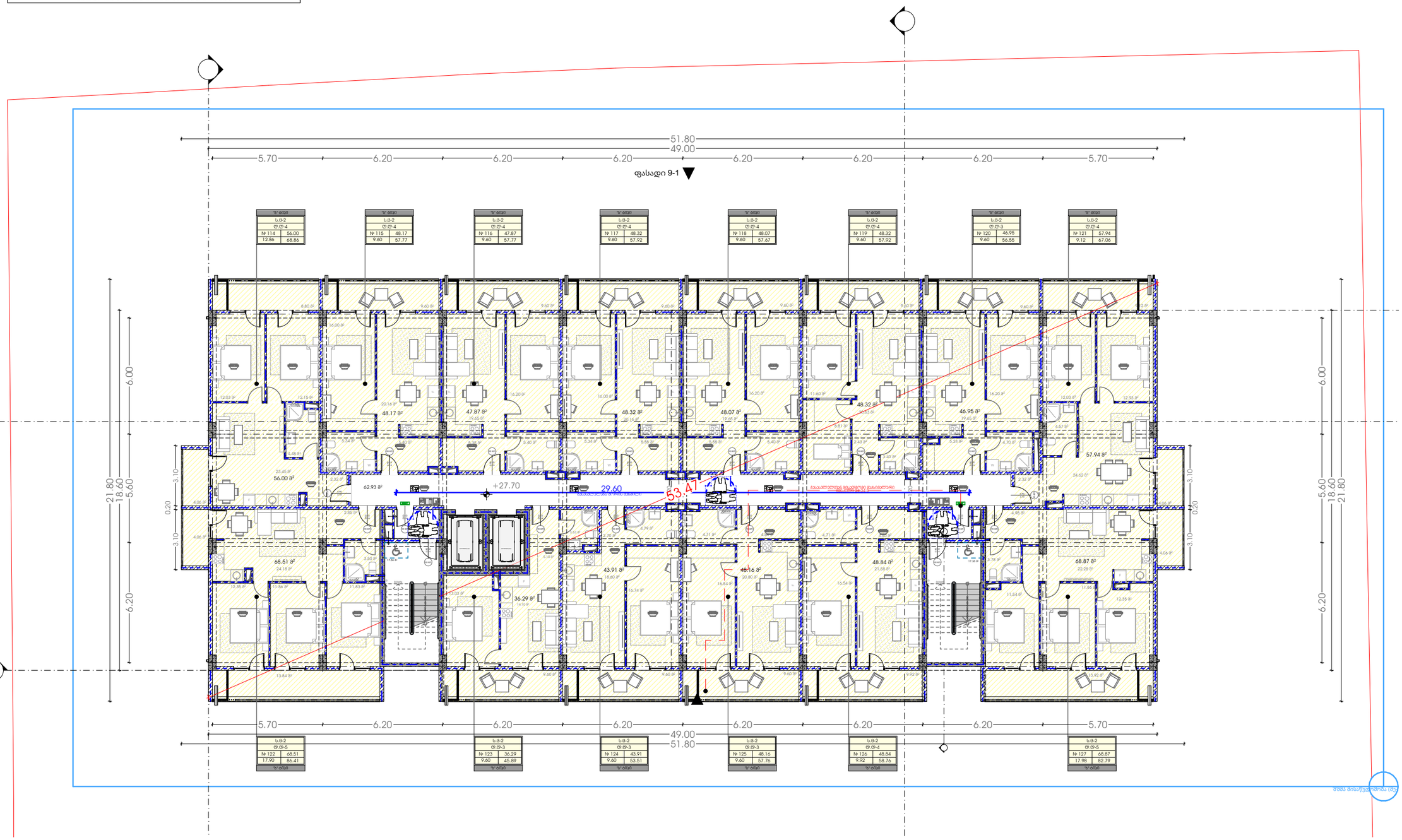

METRIC

პროექტი

მრავალბინიანი საცხოვრებელი სახლი

პროექტის მისამართი

ქალაქი თბილისი, გამზირი მოსკოვი, №38
ს/კ-01.19.34.003.237

პრ. მთავარი არქიტექტორი

ე. ურუშაძე (მთვ. არქიტექტორი)

ნახაზი-ფურცელი

მე-10 სართული (+27.70 ნიშ.)

A3 ფორმატი

სართული 11

ტექნიკურ-ეკონომიკური მაჩვენებლები
ა-ბლოკი
საცხოვრებელი- 716.22
საჯაფხულო-154.18
სადარბაზო და კიბის უჯრედი-97.65

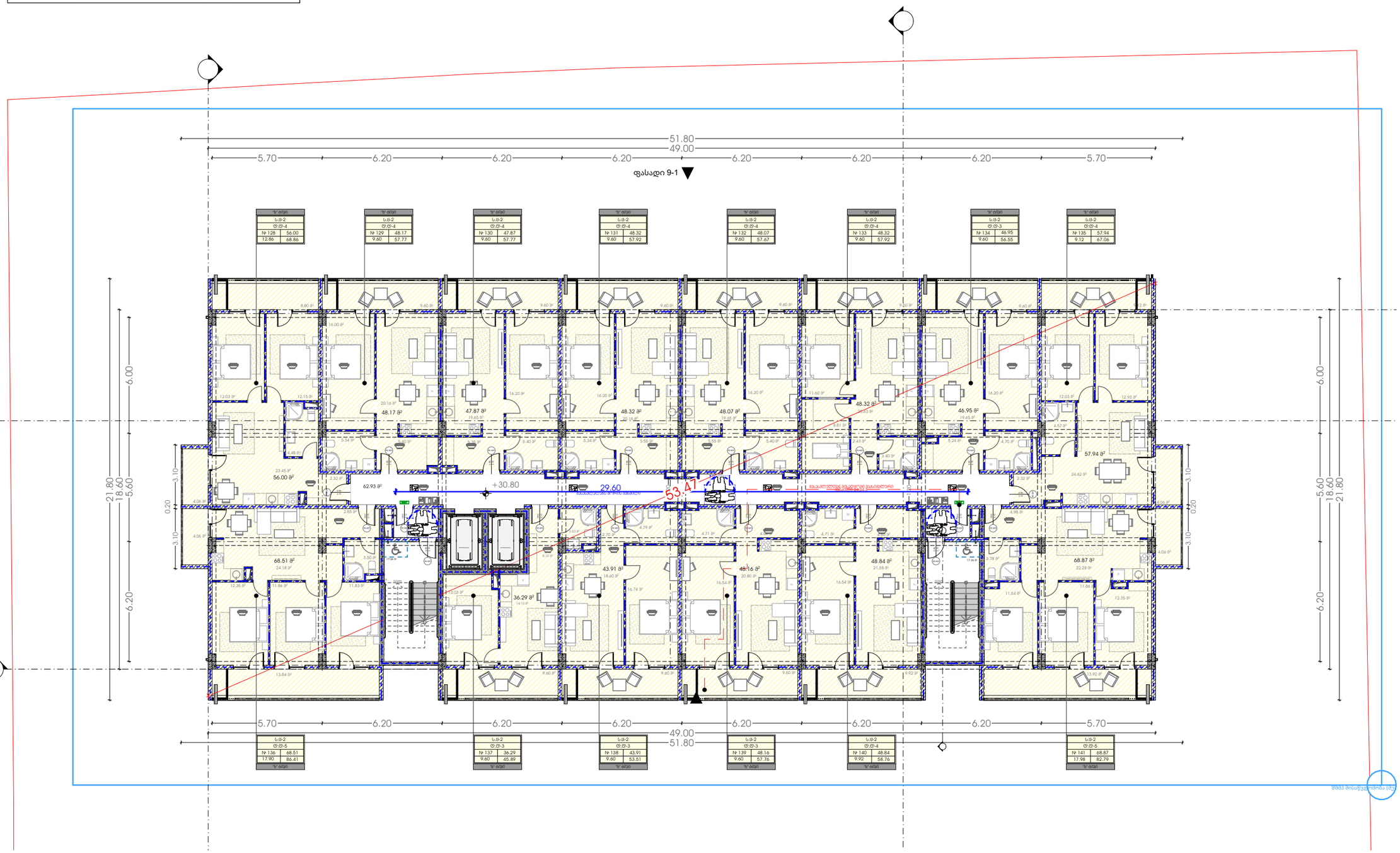

METRIC

პროექტი

მრავალბინიანი საცხოვრებელი სახლი

პროექტის მისამართი

ქალაქი თბილისი, გამზირი მოსკოვი, №38
ს/კ-01.19.34.003.237

პრ. მთავარი არქიტექტორი

ე. ურუშაძე (მთვ. არქიტექტორი)

ნახაზი-ფურცელი

მე-11 სართული (+30.80 ნიშ.)

A3 ფორმატი

სართული 12

ტექნიკურ-ეკონომიკური მაჩვენებლები
ა-ბლოკი
საცხოვრებელი- 716.22
საზაფხულო-154.18
სადარბაზო და კიბის უჯრედი-97.65

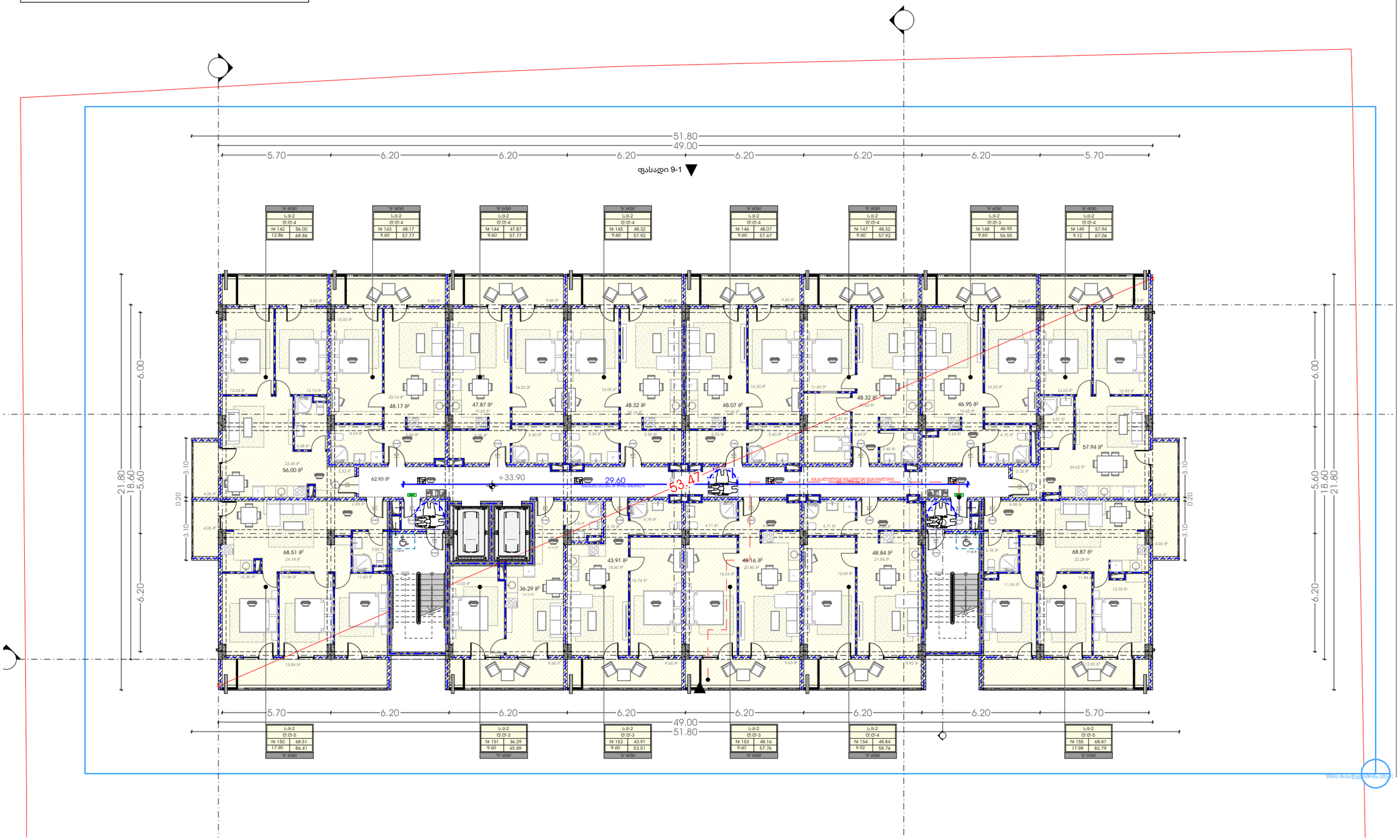

METRIC

პროექტი

მრავალბინიანი საცხოვრებელი სახლი

პროექტის მისამართი

ქალაქი თბილისი, გამზირი მოსკოვი, №38
ს/კ-01.19.34.003.237

პრ. მთავარი არქიტექტორი

ე. ურუშაძე (მთვ. არქიტექტორი)

ნახაზი-ფურცელი

მე-12 სართული (+33.90 ნიშ.)

A3 ფორმატი

სართული 13

ტექნიკურ-ეკონომიკური მაჩვენებლები
ა-ბლოკი
საცხოვრებელი- 716.22
საზაფხულო-154.18
სადარბაზო და კიბის უჯრედი-97.65

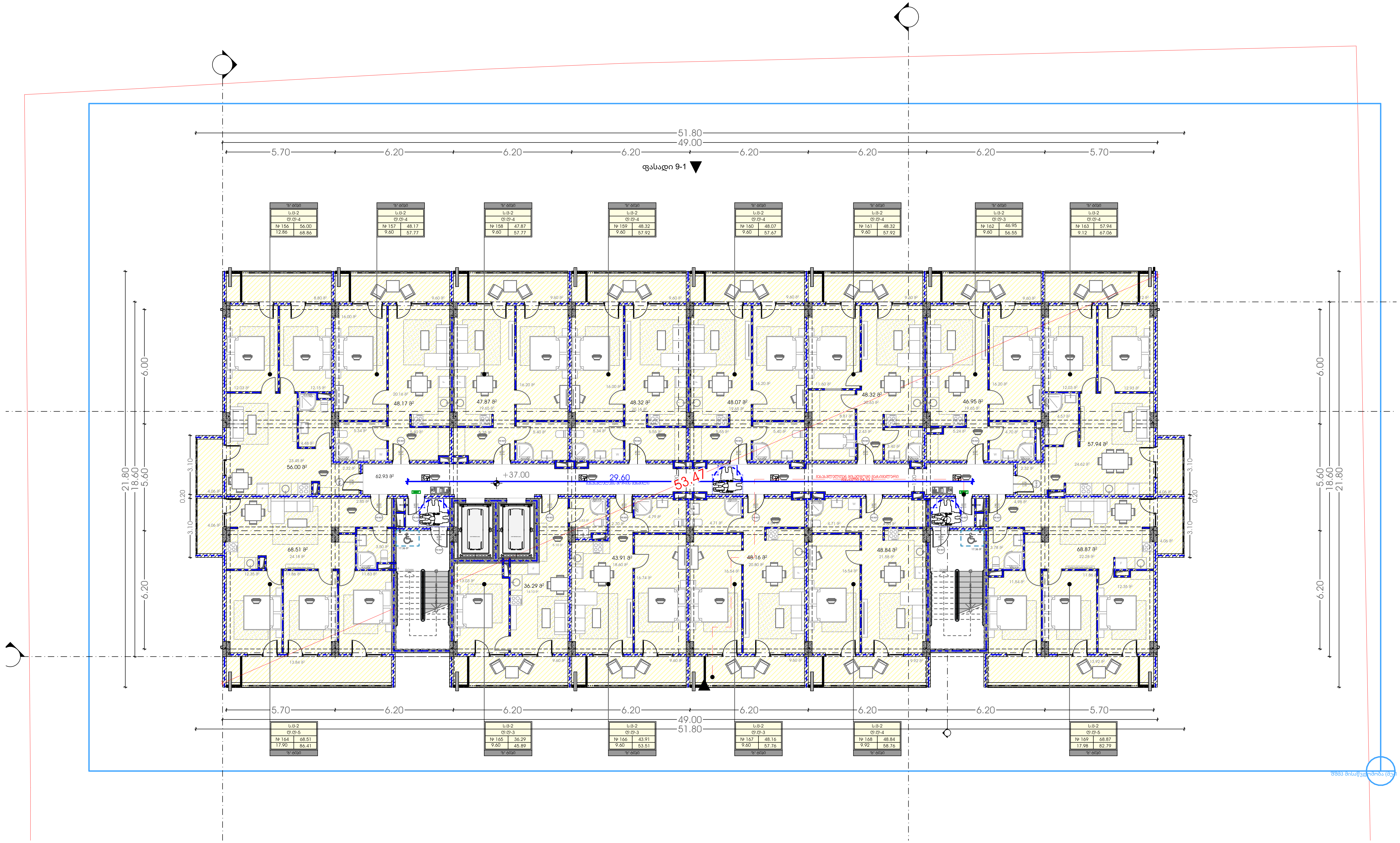

METRIC

პროექტი

მრავალბინიანი საცხოვრებელი სახლი

პროექტის მისამართი

ქალაქი თბილისი, გამზირი მოსკოვი, №38
ს/კ-01.19.34.003.237

პრ. მთავარი არქიტექტორი

ა. ურუშაძე (მთვ. არქიტექტორი)

ნახაზი-ფურცელი

მე-13 სართული (+37.00 ნიშ.)

A3 ფორმატი

ა-ბლოკი

სადარბაზო და ჯიხის უპრედი-42.84

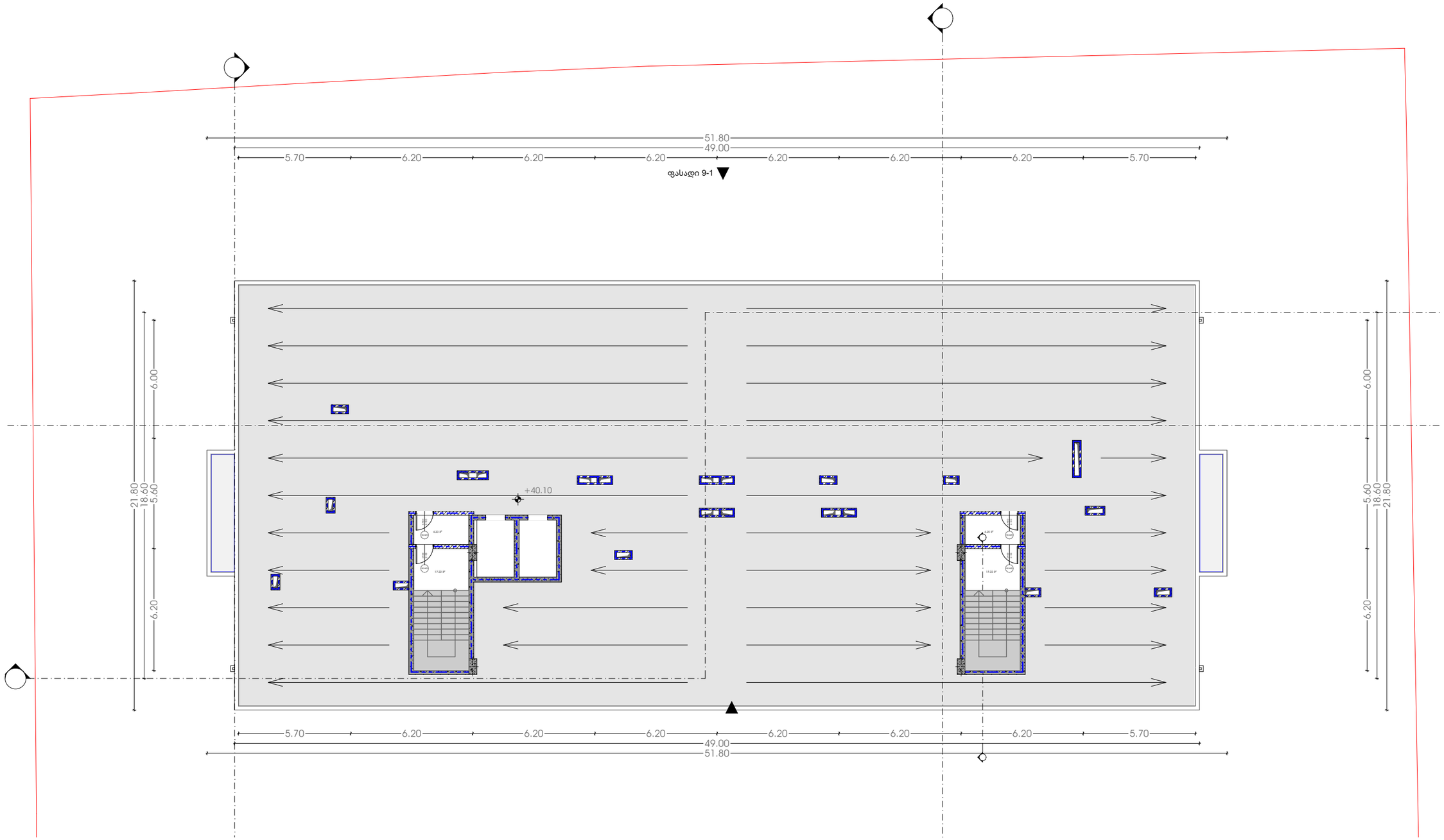

M E T R I C

პროექტი

მრავალბინიანი საცხოვრებელი სახლი

პროექტის მისამართი

ქალაქი თბილისი, გამზირი მოსკოვი, №38
ს/კ-01.19.34.003.237

პრ. მთავარი არქიტექტორი

ე. ურუშაძე (მთვ. არქიტექტორი)

ნახაზი-ფურცელი

გადახურვა (+40.10 ნიშ.)

A3 ფორმატი

მისაწვდომობა, გეგმები

პროექტი

მრავალბინიანი საცხოვრებელი სახლი

პროექტის მისამართი

ქალაქი თბილისი, მოსკოვის გამზირი, N.38

ნიშანი ამობურცული სიმბოლოებით და ბრაილით გზა-კიბის შესასვლელთან და გარეთ გამავალ ყველა კართან

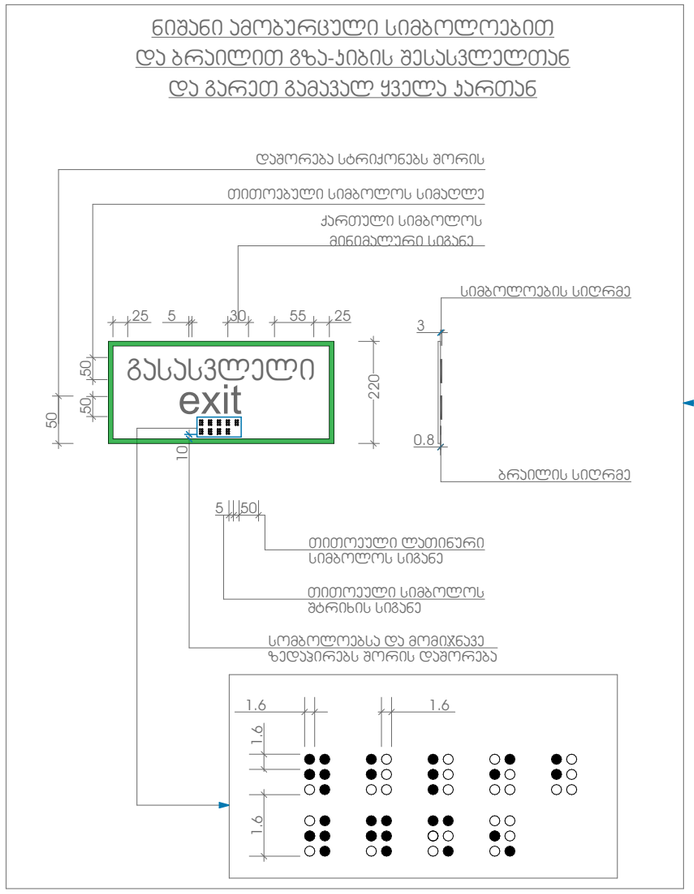

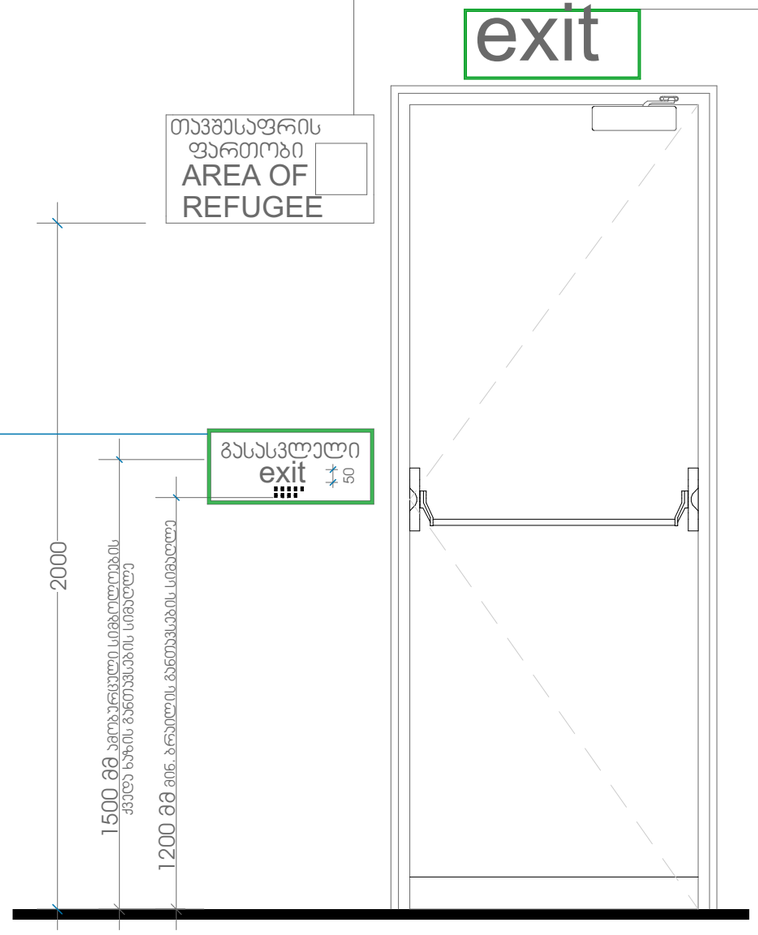

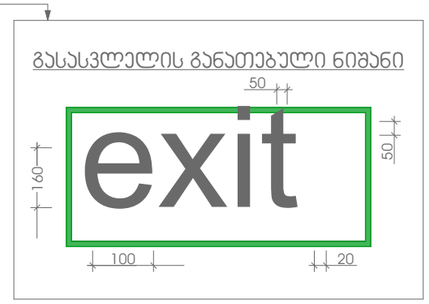



პირობითი აღნიშვნები

მისაწვდომი სვლა გეზი

მოსატრიალებელი სივრცეები

ვარიანტი 1

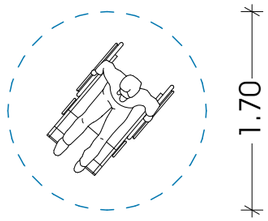

ვარიანტი 2

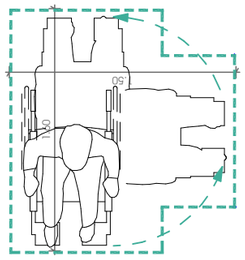

თავისუფალი სივრცე კართან მანევრირებისთვის- ანჯამიანი კარი წინიდან მისაწვდომი - გამოწევით გაღება

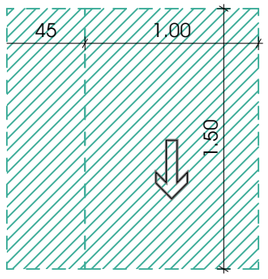

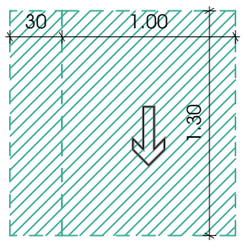

METRIC

პროექტი

მრავალბინიანი საცხოვრებელი სახლი

პროექტის მისამართი

ქალაქი თბილისი, გამზირი მოსკოვი, №38
ს/კ-01.19.34.003.237

პრ. მთავარი არქიტექტორი

ე. ურუშაძე (მთვ. არქიტექტორი)

ნახაზი-ფურცელი

შშმპ მისაწვდომობა (ექსპლიკაცია)

A3 ფორმატი



Общие данные

Условные обозначения и принятые сокращения

Ведомость основных комплектов рабочих чертежей

Обозначение	Наименование	Примечание
1.9.34.003.237-АР	Архитектурные решения	

Экспликация помещений

Этаж	Номер помещения	Наименование помещения	Площадь помещения, м²
1	1	Тамбур	5,38
	2	Коридор	12,45
	3	Электрощитовая	3,21
	4	Помещение уборочного инвентаря	1,87
	5	Санузел	2,64
	6	Санузел	2,64
	7	Помещение уборочного инвентаря	1,87
	8	Коридор	12,45
	9	Электрощитовая	3,21
	10	Тамбур	5,38
	11	Машино-место	17,50
	12	Машино-место	17,50
	13	Машино-место	17,50
	14	Машино-место	17,50
	15	Машино-место	17,50
	16	Машино-место	17,50
	17	Машино-место	17,50
	18	Машино-место	17,50
	19	Машино-место	17,50
	20	Машино-место	17,50
	21	Машино-место	17,50
	22	Машино-место	17,50
	23	Машино-место	17,50
	24	Машино-место	17,50
	25	Машино-место	17,50
	26	Машино-место	17,50
	27	Машино-место	17,50
	28	Машино-место	17,50
	29	Машино-место	17,50
	30	Машино-место	17,50
	31	Машино-место	17,50
	32	Машино-место	17,50
	33	Машино-место	17,50
	34	Машино-место	17,50
	35	Машино-место	17,50
	36	Машино-место	17,50
	37	Машино-место	17,50
	38	Машино-место	17,50
	39	Машино-место	17,50
	40	Машино-место	17,50
	41	Машино-место	17,50
	42	Машино-место	17,50
	43	Машино-место	17,50
	44	Машино-место	17,50
	45	Машино-место	17,50
	46	Машино-место	17,50
	47	Машино-место	17,50
	48	Машино-место	17,50

Общие данные по проекту

Проектная документация разработана на основании:
- задания на проектирование;
- технических условий;
- архитектурно-планировочного задания.

Проектная документация выполнена в соответствии с требованиями:
- Градостроительного кодекса Российской Федерации;
- Технического регламента о безопасности зданий и сооружений;
- Федерального закона «Об охране окружающей среды»;
- Федерального закона «О санитарно-эпидемиологическом благополучии населения»;
- Федерального закона «Об энергосбережении и о повышении энергетической эффективности»;
- Федерального закона «Об основах охраны труда в Российской Федерации»;
- Федерального закона «О пожарной безопасности»;
- Федерального закона «Об основах обязательного социального страхования»;
- Федерального закона «Об основах обязательного страхования гражданской ответственности владельцев транспортных средств»;
- Федерального закона «Об основах обязательного страхования гражданской ответственности перевозчика за причинение вреда жизни, здоровью и имуществу пассажиров»;
- Федерального закона «Об основах обязательного страхования гражданской ответственности владельцев опасных объектов за причинение вреда в результате аварии на опасном объекте»;
- Федерального закона «Об основах обязательного страхования гражданской ответственности владельцев судов за причинение вреда при перевозке морским судном»;
- Федерального закона «Об основах обязательного страхования гражданской ответственности владельцев воздушных судов за причинение вреда при перевозке воздушным судном»;
- Федерального закона «Об основах обязательного страхования гражданской ответственности владельцев судов за причинение вреда при перевозке речным судном»;
- Федерального закона «Об основах обязательного страхования гражданской ответственности владельцев судов за причинение вреда при перевозке судном внутреннего водного транспорта»;
- Федерального закона «Об основах обязательного страхования гражданской ответственности владельцев судов за причинение вреда при перевозке судном смешанного (река-море) плавания»;
- Федерального закона «Об основах обязательного страхования гражданской ответственности владельцев судов за причинение вреда при перевозке судном рыболовного флота»;
- Федерального закона «Об основах обязательного страхования гражданской ответственности владельцев судов за причинение вреда при перевозке судном технического флота»;
- Федерального закона «Об основах обязательного страхования гражданской ответственности владельцев судов за причинение вреда при перевозке судном специального флота»;
- Федерального закона «Об основах обязательного страхования гражданской ответственности владельцев судов за причинение вреда при перевозке судном вспомогательного флота»;
- Федерального закона «Об основах обязательного страхования гражданской ответственности владельцев судов за причинение вреда при перевозке судном прогулочного флота»;
- Федерального закона «Об основах обязательного страхования гражданской ответственности владельцев судов за причинение вреда при перевозке судном учебного флота»;
- Федерального закона «Об основах обязательного страхования гражданской ответственности владельцев судов за причинение вреда при перевозке судном научного флота»;
- Федерального закона «Об основах обязательного страхования гражданской ответственности владельцев судов за причинение вреда при перевозке судном санитарного флота»;
- Федерального закона «Об основах обязательного страхования гражданской ответственности владельцев судов за причинение вреда при перевозке судном пожарного флота»;
- Федерального закона «Об основах обязательного страхования гражданской ответственности владельцев судов за причинение вреда при перевозке судном спасательного флота»;
- Федерального закона «Об основах обязательного страхования гражданской ответственности владельцев судов за причинение вреда при перевозке судном таможенного флота»;
- Федерального закона «Об основах обязательного страхования гражданской ответственности владельцев судов за причинение вреда при перевозке судном пограничного флота»;
- Федерального закона «Об основах обязательного страхования гражданской ответственности владельцев судов за причинение вреда при перевозке судном военного флота»;
- Федерального закона «Об основах обязательного страхования гражданской ответственности владельцев судов за причинение вреда при перевозке судном иностранного флота»;
- Федерального закона «Об основах обязательного страхования гражданской ответственности владельцев судов за причинение вреда при перевозке судном международного флота»;
- Федерального закона «Об основах обязательного страхования гражданской ответственности владельцев судов за причинение вреда при перевозке судном неопределенного флота»;
- Федерального закона «Об основах обязательного страхования гражданской ответственности владельцев судов за причинение вреда при перевозке судном неизвестного флота»;
- Федерального закона «Об основах обязательного страхования гражданской ответственности владельцев судов за причинение вреда при перевозке судном неизвестной принадлежности»;
- Федерального закона «Об основах обязательного страхования гражданской ответственности владельцев судов за причинение вреда при перевозке судном неизвестного происхождения»;
- Федерального закона «Об основах обязательного страхования гражданской ответственности владельцев судов за причинение вреда при перевозке судном неизвестного назначения»;
- Федерального закона «Об основах обязательного страхования гражданской ответственности владельцев судов за причинение вреда при перевозке судном неизвестного типа»;
- Федерального закона «Об основах обязательного страхования гражданской ответственности владельцев судов за причинение вреда при перевозке судном неизвестной конструкции»;
- Федерального закона «Об основах обязательного страхования гражданской ответственности владельцев судов за причинение вреда при перевозке судном неизвестного материала»;
- Федерального закона «Об основах обязательного страхования гражданской ответственности владельцев судов за причинение вреда при перевозке судном неизвестного вида»;
- Федерального закона «Об основах обязательного страхования гражданской ответственности владельцев судов за причинение вреда при перевозке судном неизвестного класса»;
- Федерального закона «Об основах обязательного страхования гражданской ответственности владельцев судов за причинение вреда при перевозке судном неизвестного подкласса»;
- Федерального закона «Об основах обязательного страхования гражданской ответственности владельцев судов за причинение вреда при перевозке судном неизвестного отряда»;
- Федерального закона «Об основах обязательного страхования гражданской ответственности владельцев судов за причинение вреда при перевозке судном неизвестного семейства»;
- Федерального закона «Об основах обязательного страхования гражданской ответственности владельцев судов за причинение вреда при перевозке судном неизвестного рода»;
- Федерального закона «Об основах обязательного страхования гражданской ответственности владельцев судов за причинение вреда при перевозке судном неизвестного вида»;
- Федерального закона «Об основах обязательного страхования гражданской ответственности владельцев судов за причинение вреда при перевозке судном неизвестного подвида»;
- Федерального закона «Об основах обязательного страхования гражданской ответственности владельцев судов за причинение вреда при перевозке судном неизвестного варианта»;
- Федерального закона «Об основах обязательного страхования гражданской ответственности владельцев судов за причинение вреда при перевозке судном неизвестного формата»;
- Федерального закона «Об основах обязательного страхования гражданской ответственности владельцев судов за причинение вреда при перевозке судном неизвестного размера»;
- Федерального закона «Об основах обязательного страхования гражданской ответственности владельцев судов за причинение вреда при перевозке судном неизвестного веса»;
- Федерального закона «Об основах обязательного страхования гражданской ответственности владельцев судов за причинение вреда при перевозке судном неизвестного объема»;
- Федерального закона «Об основах обязательного страхования гражданской ответственности владельцев судов за причинение вреда при перевозке судном неизвестного количества»;
- Федерального закона «Об основах обязательного страхования гражданской ответственности владельцев судов за причинение вреда при перевозке судном неизвестного качества»;
- Федерального закона «Об основах обязательного страхования гражданской ответственности владельцев судов за причинение вреда при перевозке судном неизвестного состояния

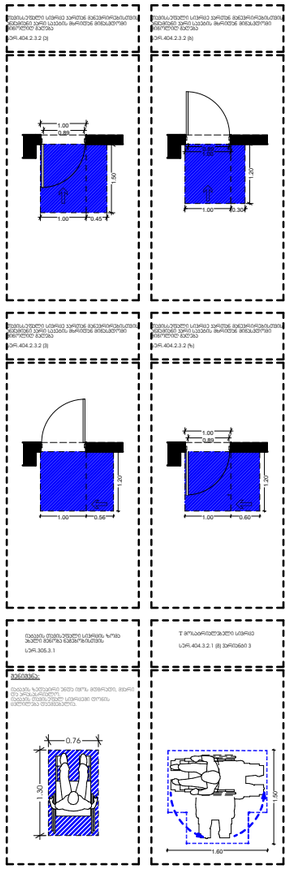

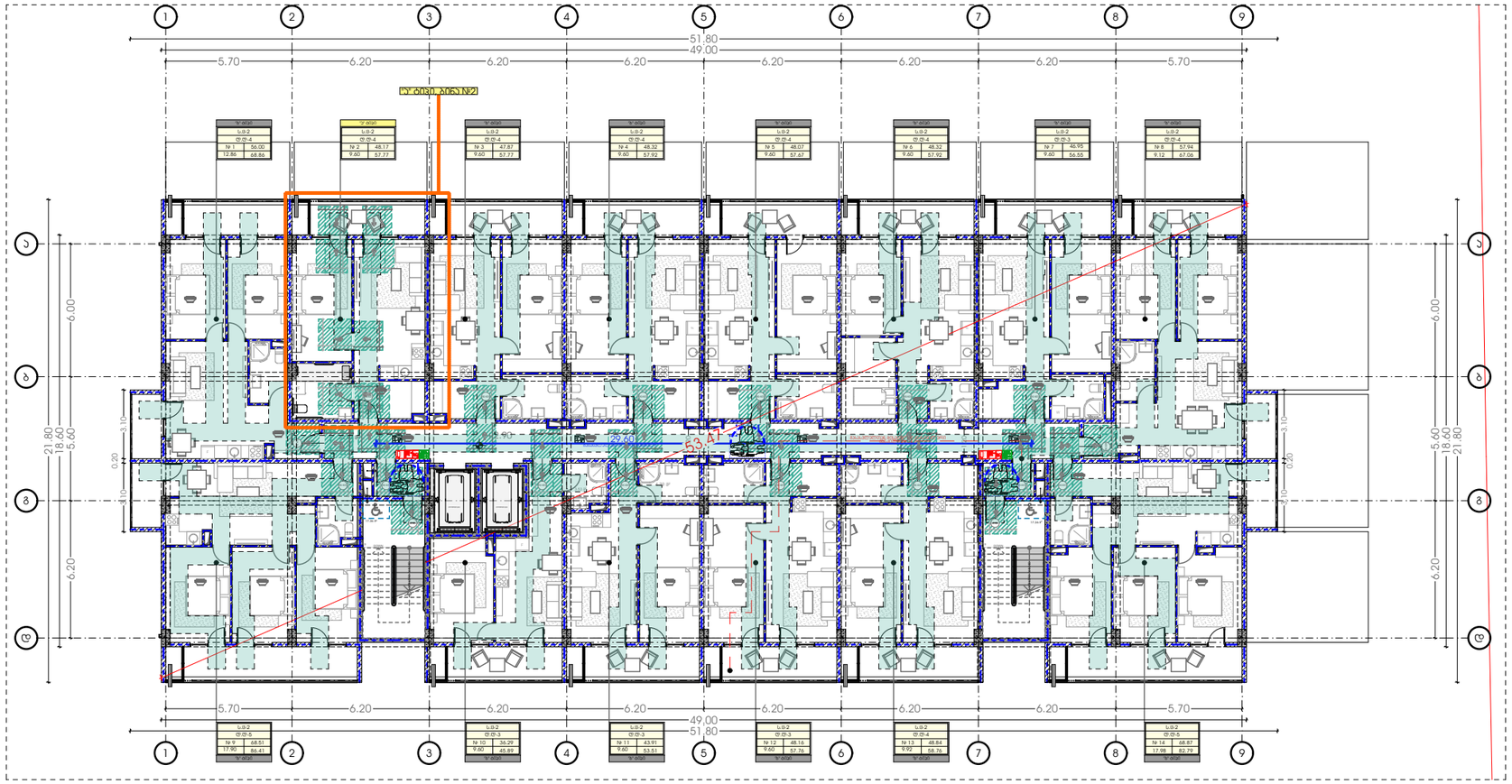

METRIC

პროექტი

მრავალბინიანი საცხოვრებელი სახლი

პროექტის მისამართი

ქალაქი თბილისი, გამზირი მოსკოვი, №38
ს/კ-01.19.34.003.237

პრ. მთავარი არქიტექტორი

ბ. ურუშაძე (მთვ. არქიტექტორი)

ნახაზი-ფურცელი

შშმპ მისაწვდომობა (+2.90 ნიშ.)

A3 ფორმატი

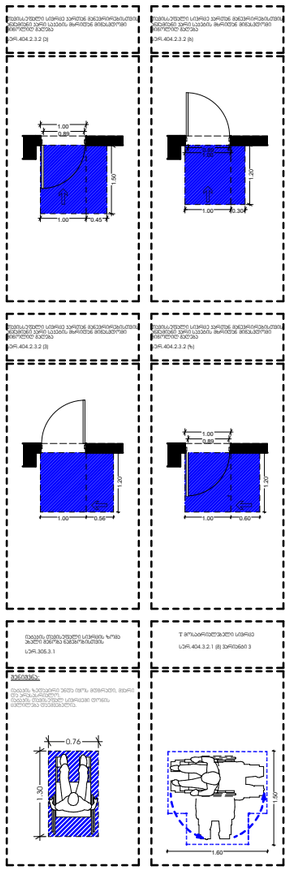

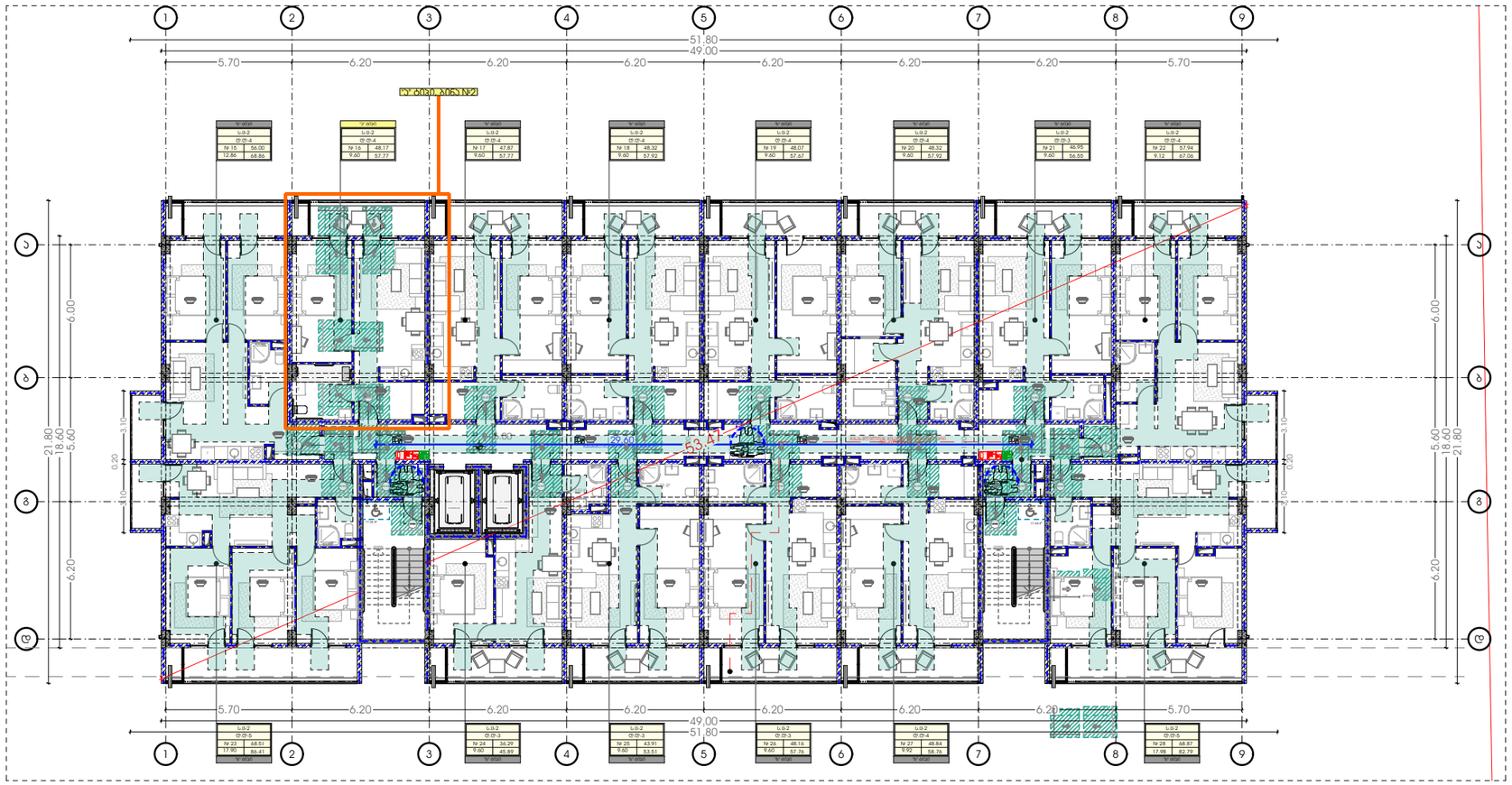

მრავალბინიანი საცხოვრებელი სახლი

პროექტის მისამართი

ქალაქი თბილისი, გამზირი მოსკოვი, №38
ს/კ-01.19.34.003.237

პრ. მთავარი არქიტექტორი

ბ. ურუშაძე (მთვ. არქიტექტორი)

ნახაზი-ფურცელი

შშმპ მისაწვდომობა (+6.00 ნიშ.)

A3 ფორმატი

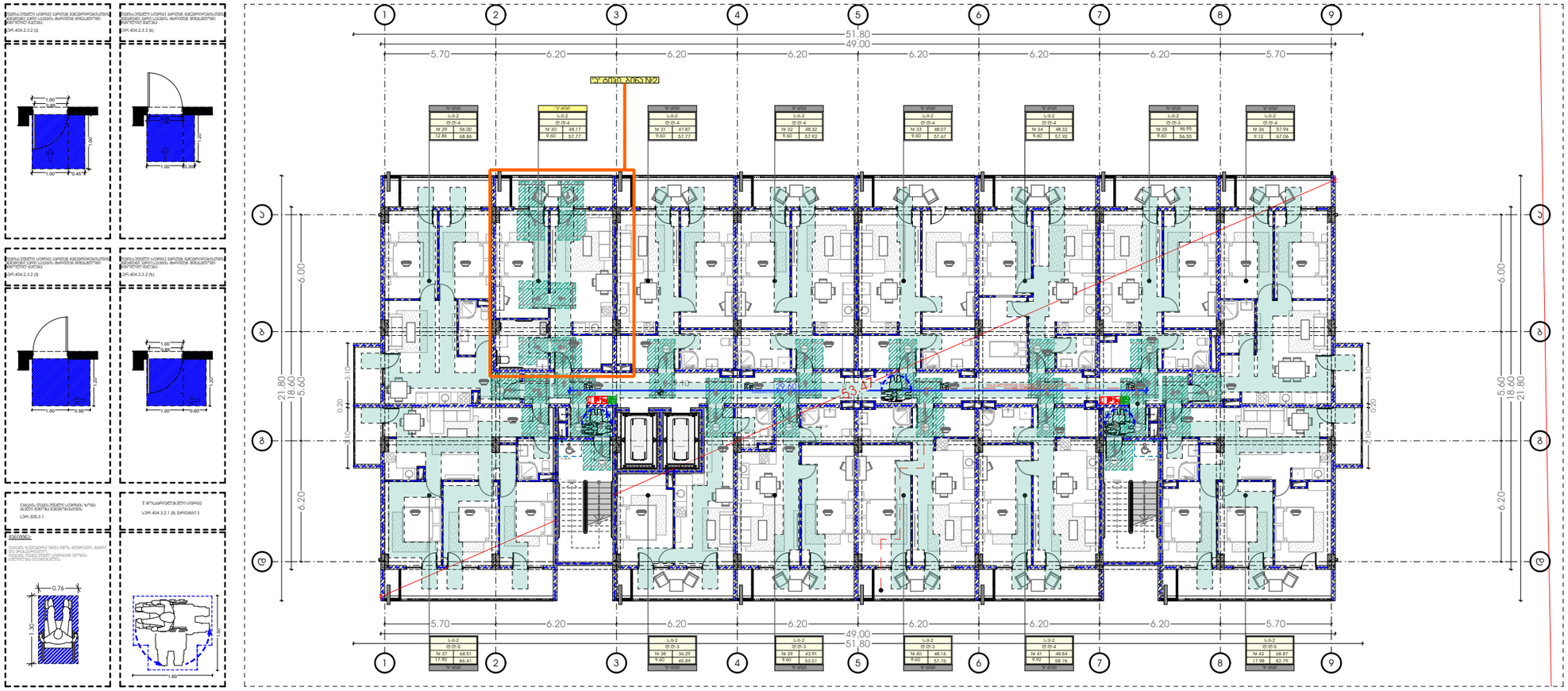

M E T R I C

პროექტი

მრავალბინიანი საცხოვრებელი სახლი

პროექტის მისამართი

ქალაქი თბილისი, გამზირი მოსკოვი, №38
ს/კ-01.19.34.003.237

პრ. მთავარი არქიტექტორი

ე. ურუშაძე (მთვ. არქიტექტორი)

ნახაზი-ფურცელი

შშმპ მისაწვდომობა (+9.10 ნიშ.)

A3 ფორმატი

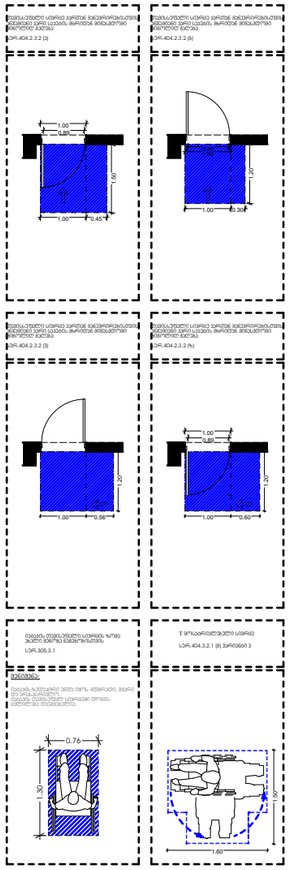

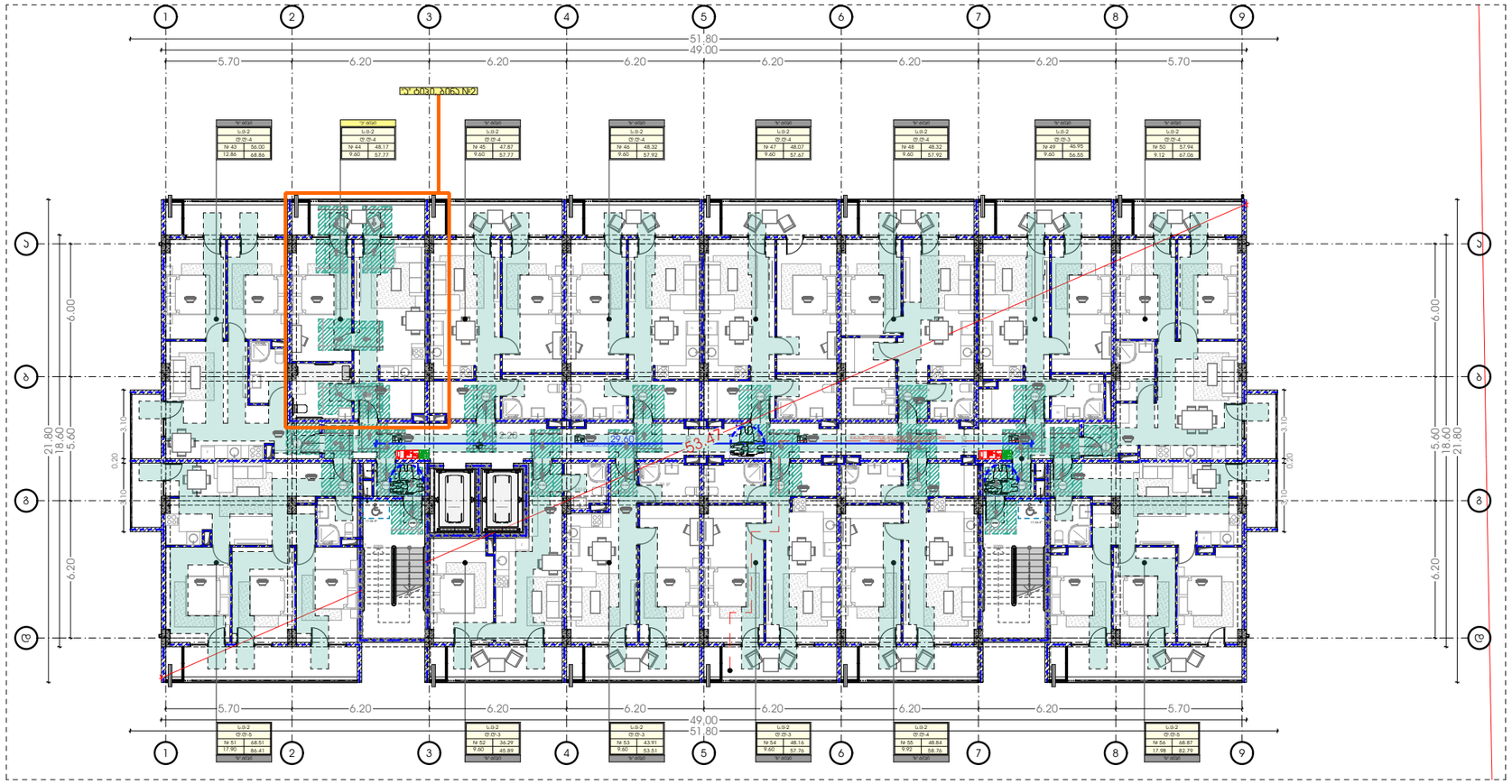

METRIC

პროექტი

მრავალბინიანი საცხოვრებელი სახლი

პროექტის მისამართი

ქალაქი თბილისი, გამზირი მოსკოვი, №38
ს/კ-01.19.34.003.237

პრ. მთავარი არქიტექტორი

ე. ურუშაძე (მთვ. არქიტექტორი)

ნახაზი-ფურცელი

შშმპ მისაწვდომობა (+12.20 ნიშ.)

A3 ფორმატი

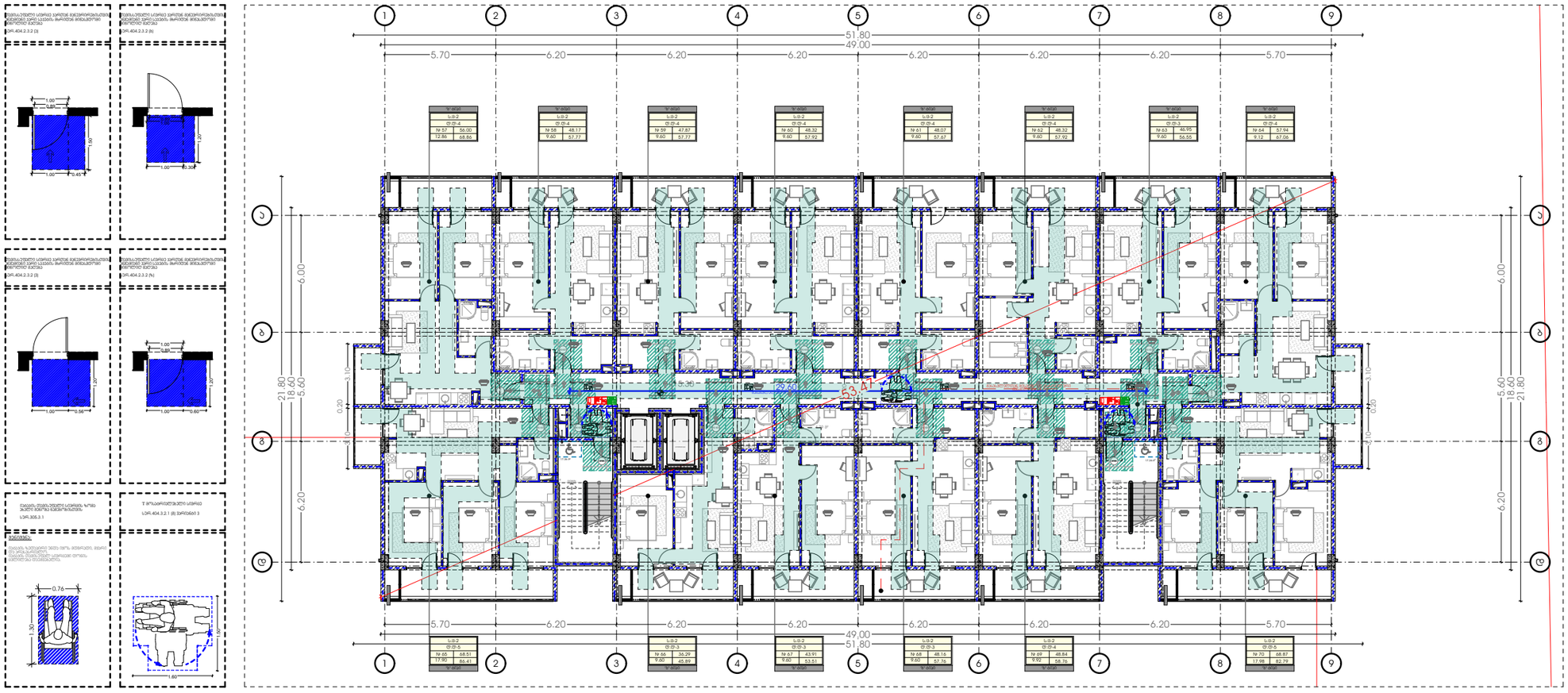

METRIC

პროექტი

მრავალბინიანი საცხოვრებელი სახლი

პროექტის მისამართი

ქალაქი თბილისი, გამზირი მოსკოვი, №38
ს/კ-01.19.34.003.237

პრ. მთავარი არქიტექტორი

ბ. ურუშაძე (მთავ. არქიტექტორი)

ნახაზი-ფურცელი

შშმპ მისაწვდომობა (+15.30 ნიშ.)

A3 ფორმატი

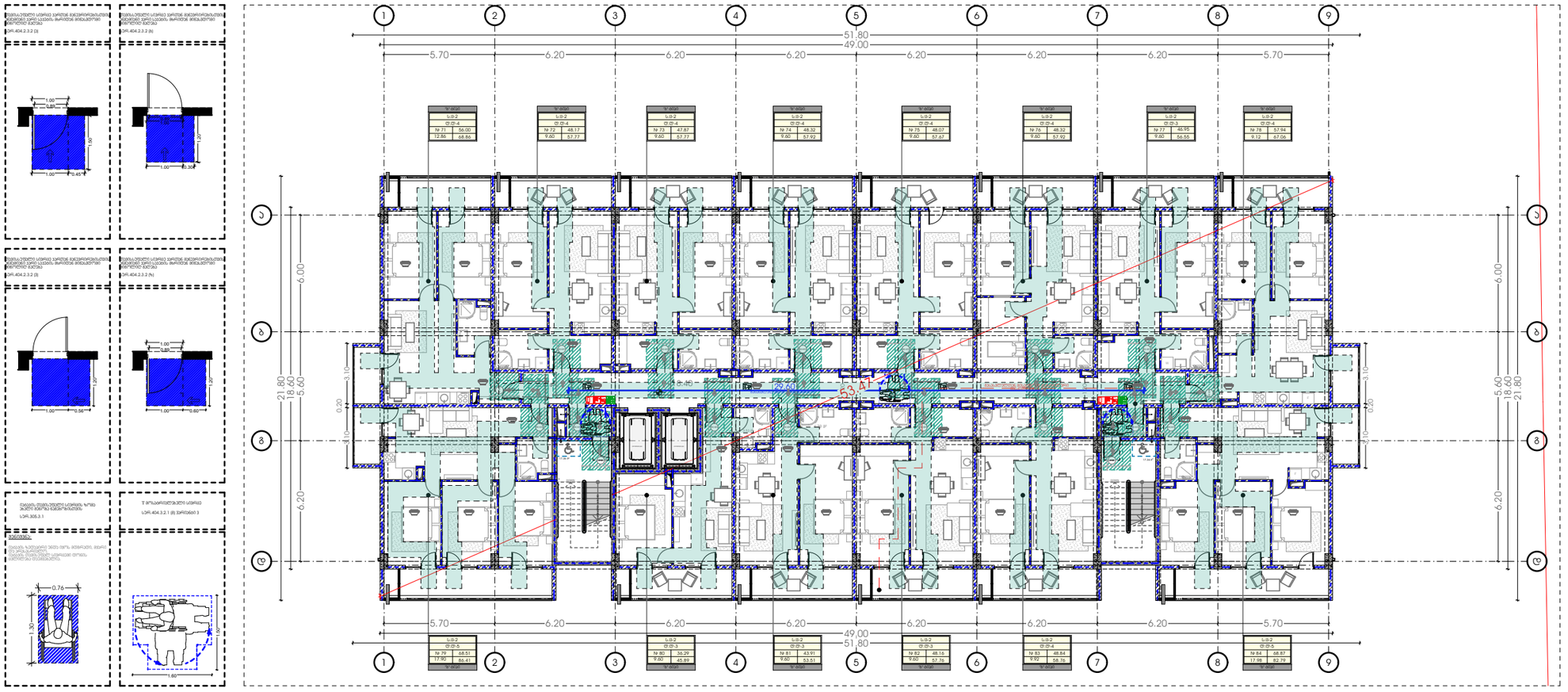

M E T R I C

პროექტი

მრავალბინიანი საცხოვრებელი სახლი

პროექტის მისამართი

ქალაქი თბილისი, გამზირი მოსკოვი, №38
ს/კ-01.19.34.003.237

პრ. მთავარი არქიტექტორი

ბ. ურუშაძე (მთავ. არქიტექტორი)

ნახაზი-ფურცელი

შშმპ მისაწვდომობა (+18.40 ნიშ.)

A3 ფორმატი

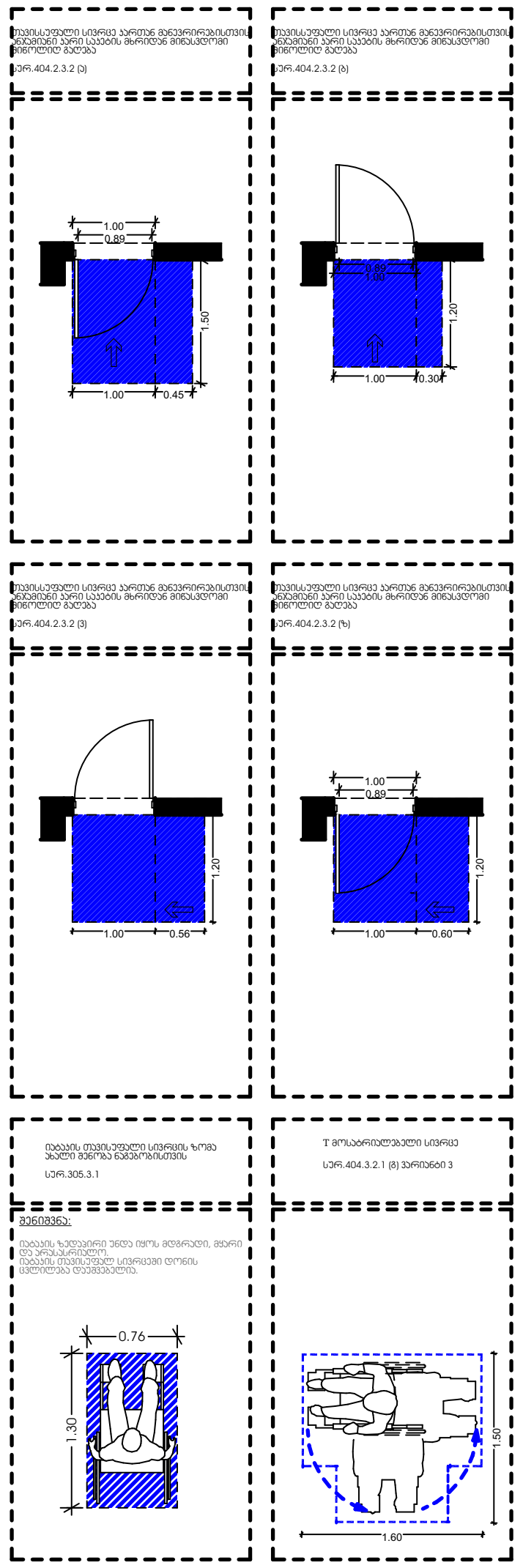

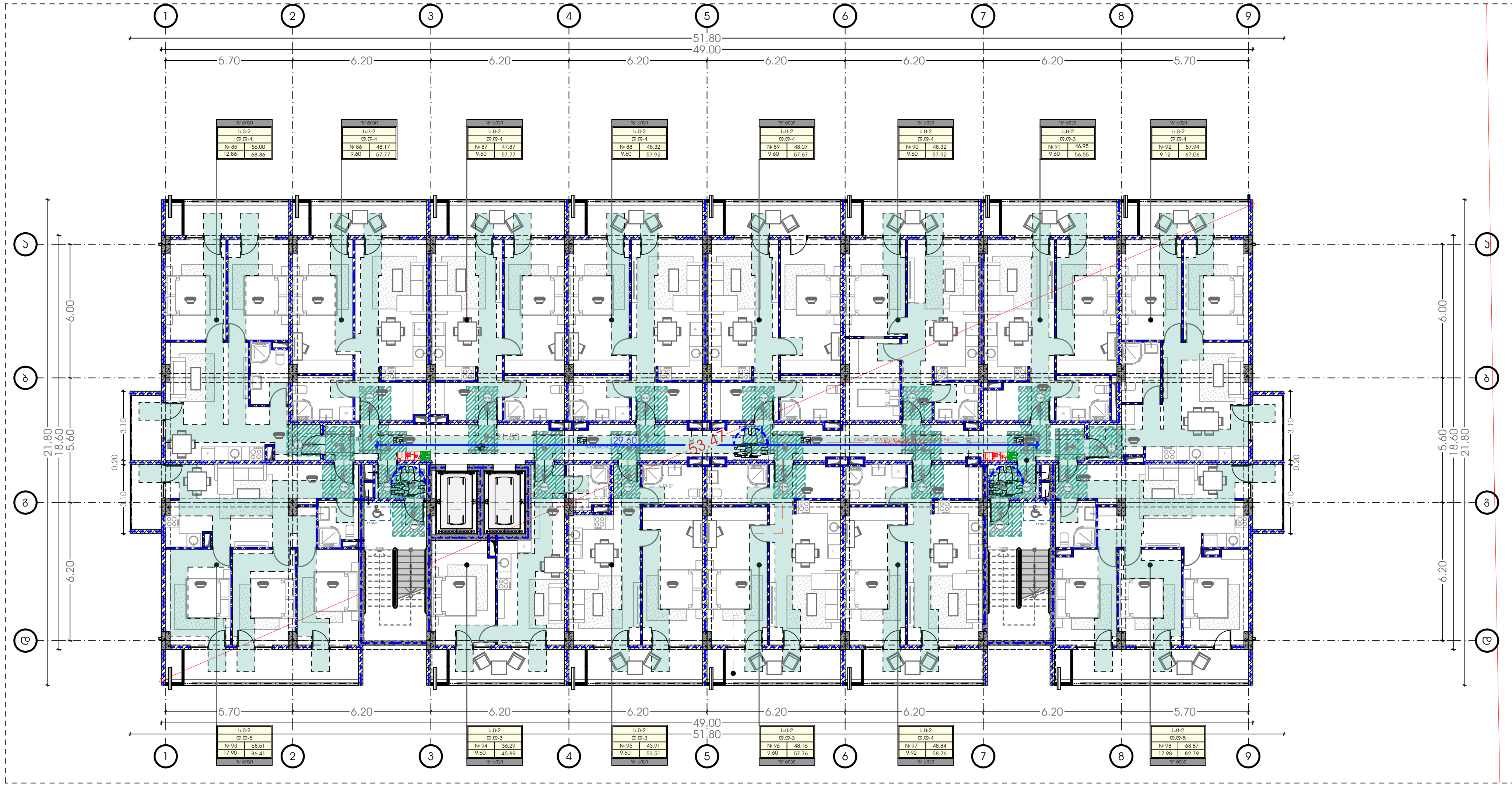

METRIC

პროექტი

მრავალბინიანი საცხოვრებელი სახლი

პროექტის მისამართი

ქალაქი თბილისი, გამზირი მოსკოვი, №38
ს/კ-01.19.34.003.237

პრ. მთავარი არქიტექტორი

ა. ურუშაძე (მთვ. არქიტექტორი)

ნახაზი-ფურცელი

შშმპ მისაწვდომობა (+21.50 ნიშ.)

A3 ფორმატი

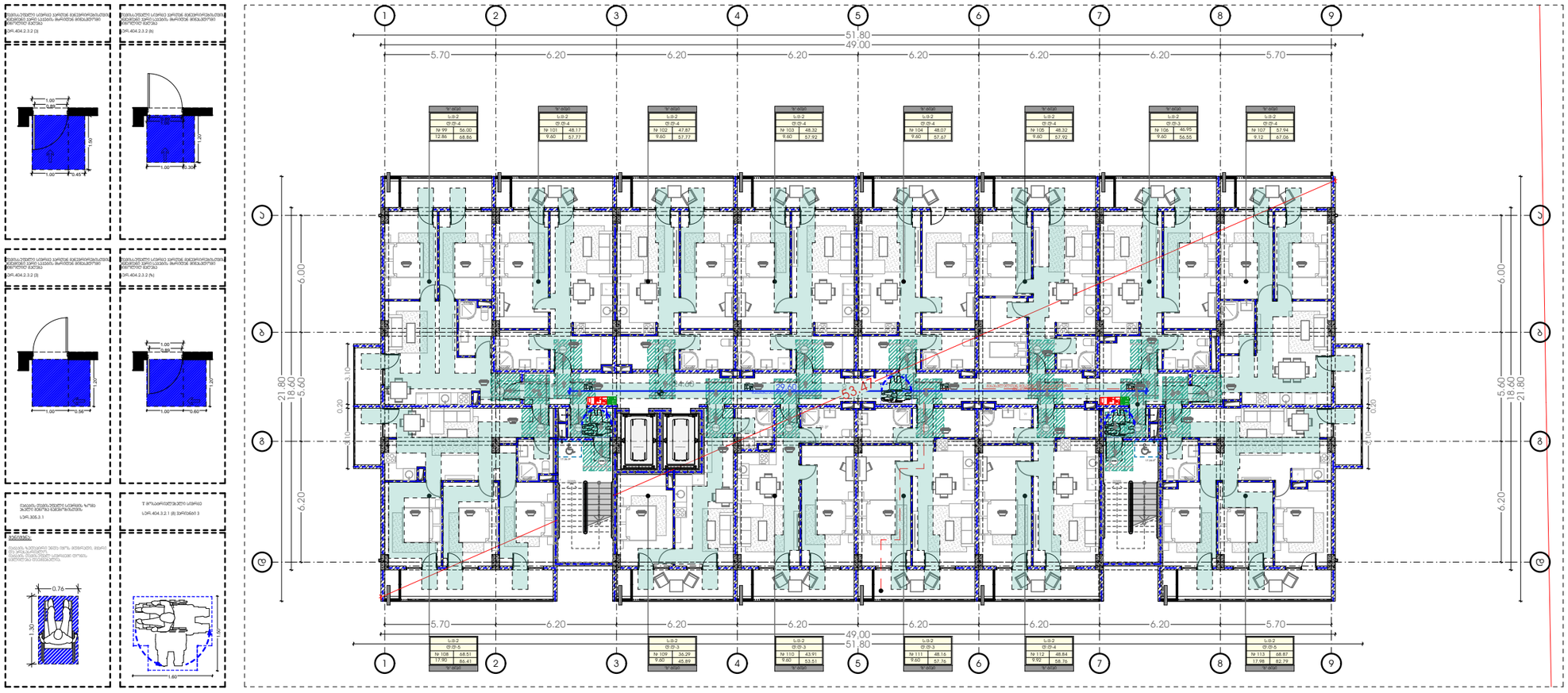

M E T R I C

პროექტი

მრავალბინიანი საცხოვრებელი სახლი

პროექტის მისამართი

ქალაქი თბილისი, გამზირი მოსკოვი, №38
ს/კ-01.19.34.003.237

პრ. მთავარი არქიტექტორი

ა. ურუშაძე (მთავ. არქიტექტორი)

ნახაზი-ფურცელი

შშმპ მისაწვდომობა (+24.60 ნიშ.)

A3 ფორმატი

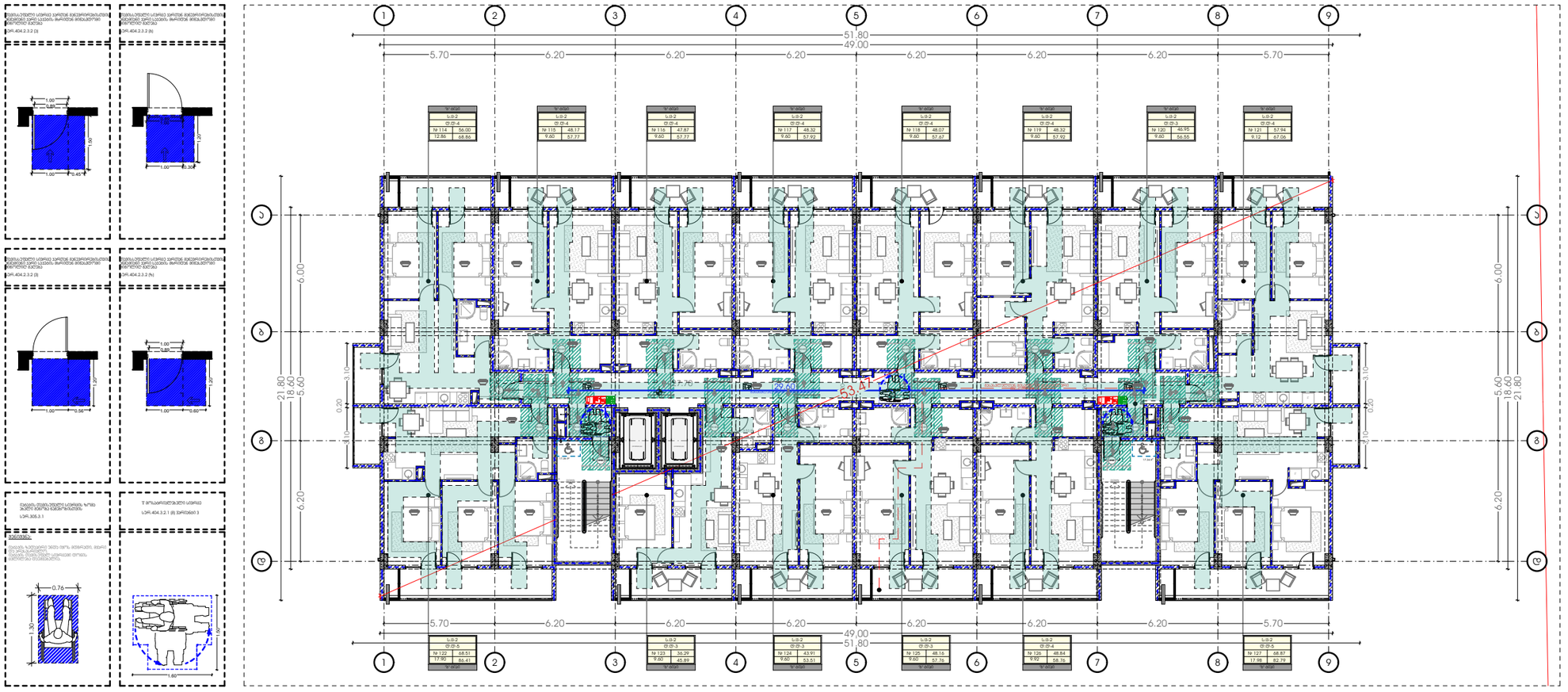

METRIC

პროექტი

მრავალბინიანი საცხოვრებელი სახლი

პროექტის მისამართი

ქალაქი თბილისი, გამზირი მოსკოვი, №38
ს/კ-01.19.34.003.237

პრ. მთავარი არქიტექტორი

ბ. ურუშაძე (მთავ. არქიტექტორი)

ნახაზი-ფურცელი

შშმპ მისაწვდომობა (+27.70 ნიშ.)

A3 ფორმატი

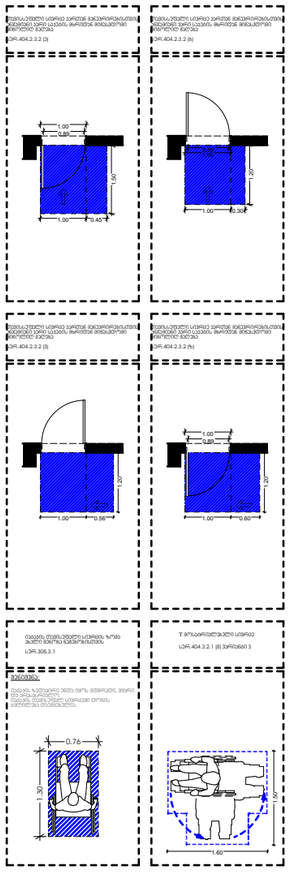

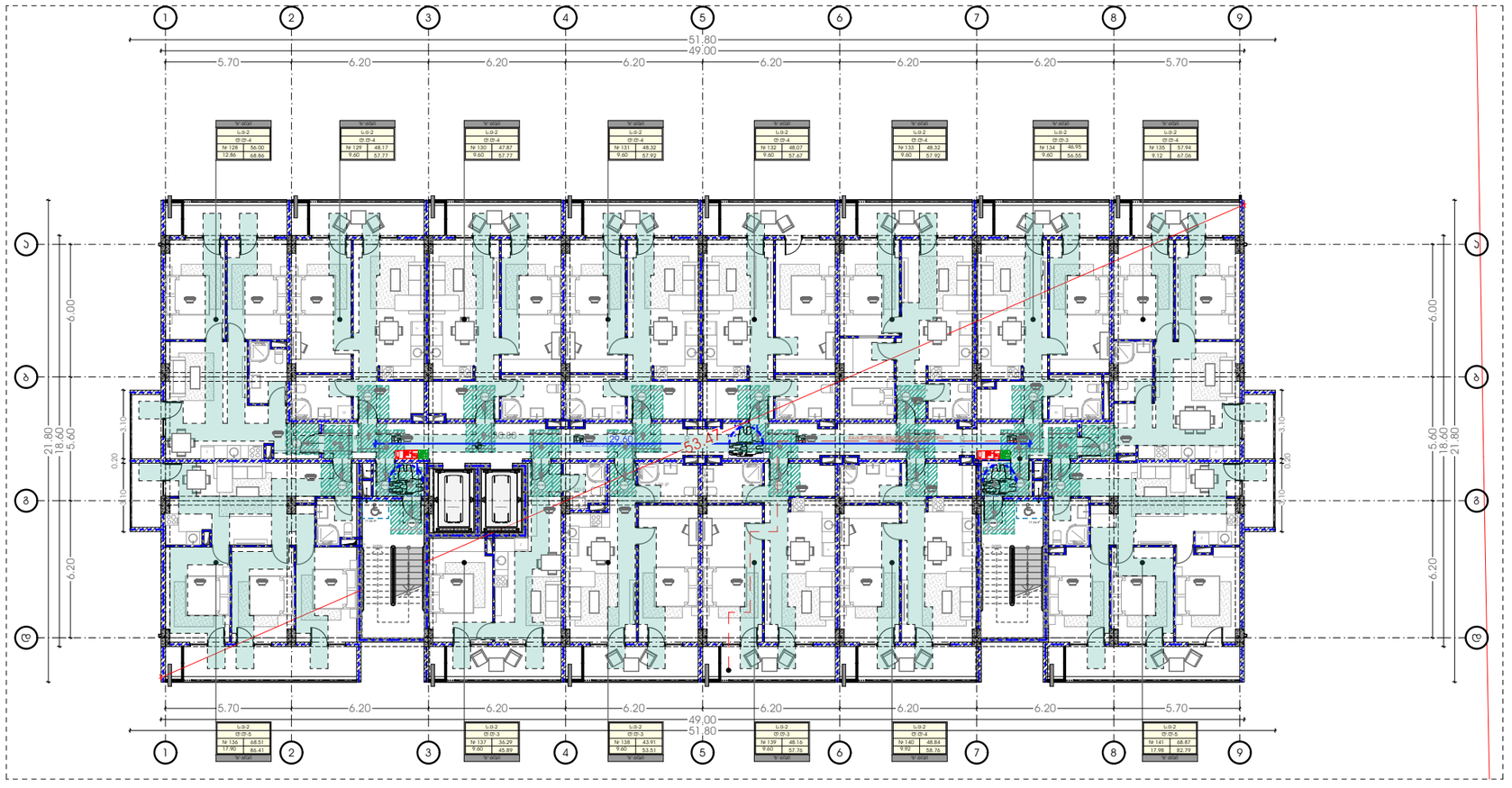

METRIC

პროექტი

მრავალბინიანი საცხოვრებელი სახლი

პროექტის მისამართი

ქალაქი თბილისი, გამზირი მოსკოვი, №38
ს/კ-01.19.34.003.237

პრ. მთავარი არქიტექტორი

ა. ურუშაძე (მთავ. არქიტექტორი)

ნახაზი-ფურცელი

შშმპ მისაწვდომობა (+30.80 ნიშ.)

A3 ფორმატი

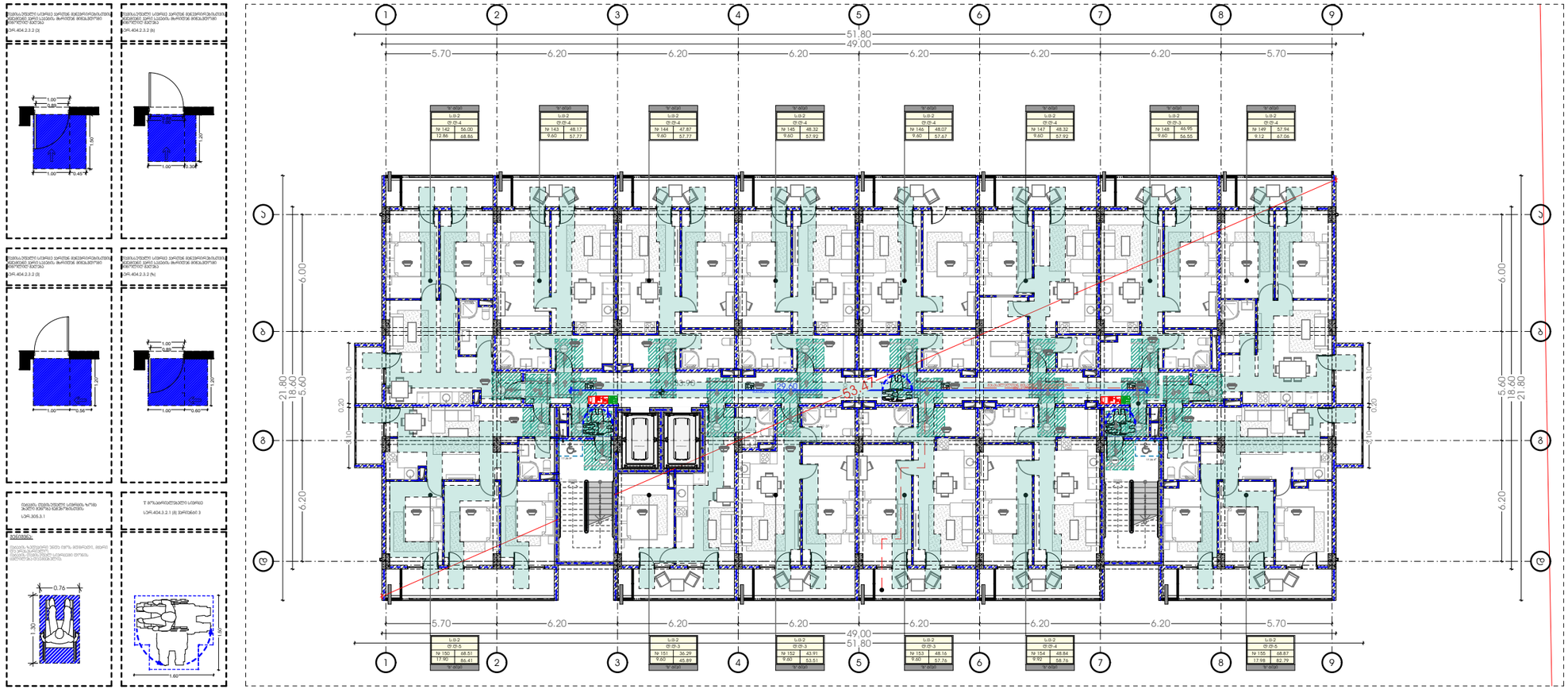

METRIC

პროექტი

მრავალბინიანი საცხოვრებელი სახლი

პროექტის მისამართი

ქალაქი თბილისი, გამზირი მოსკოვი, №38
ს/კ-01.19.34.003.237

პრ. მთავარი არქიტექტორი

ე. ურუშაძე (მთავ. არქიტექტორი)

ნახაზი-ფურცელი

შშმპ მისაწვდომობა (+33.90 ნიშ.)

A3 ფორმატი

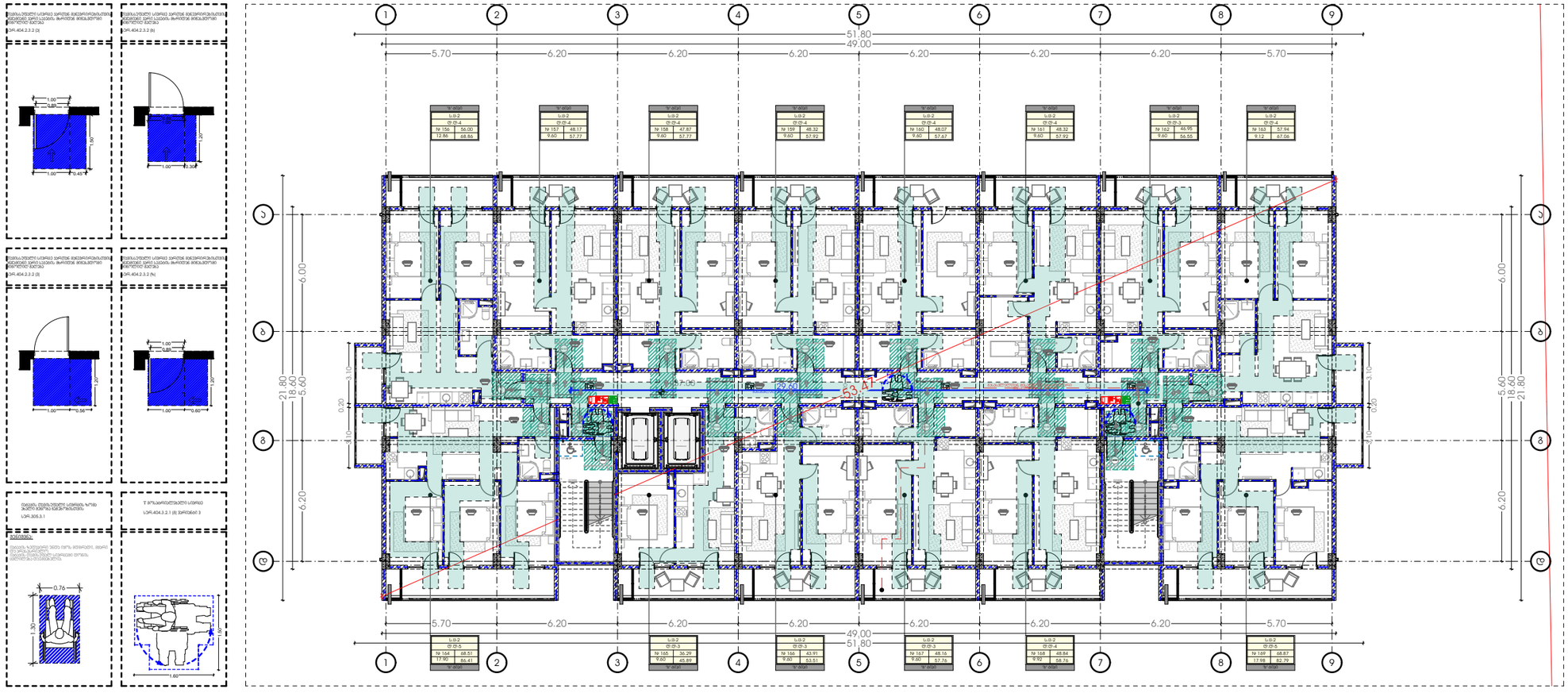

მეტრი

პროექტი

მრავალბინიანი საცხოვრებელი სახლი

პროექტის მისამართი

ქალაქი თბილისი, გამზირი მოსკოვი, №38
ს/კ-01.19.34.003.237

პრ. მთავარი არქიტექტორი

ა. ურუშაძე (მთავ. არქიტექტორი)

ნახაზი-ფურცელი

შშმპ მისაწვდომობა (+37.00 ნიშ.)

A3 ფორმატი

"ა" ტიპის ბინა. მე-2, მე-3, მე-4 და მე-5 სართულები
ბინა №2, 16, 30 და 44

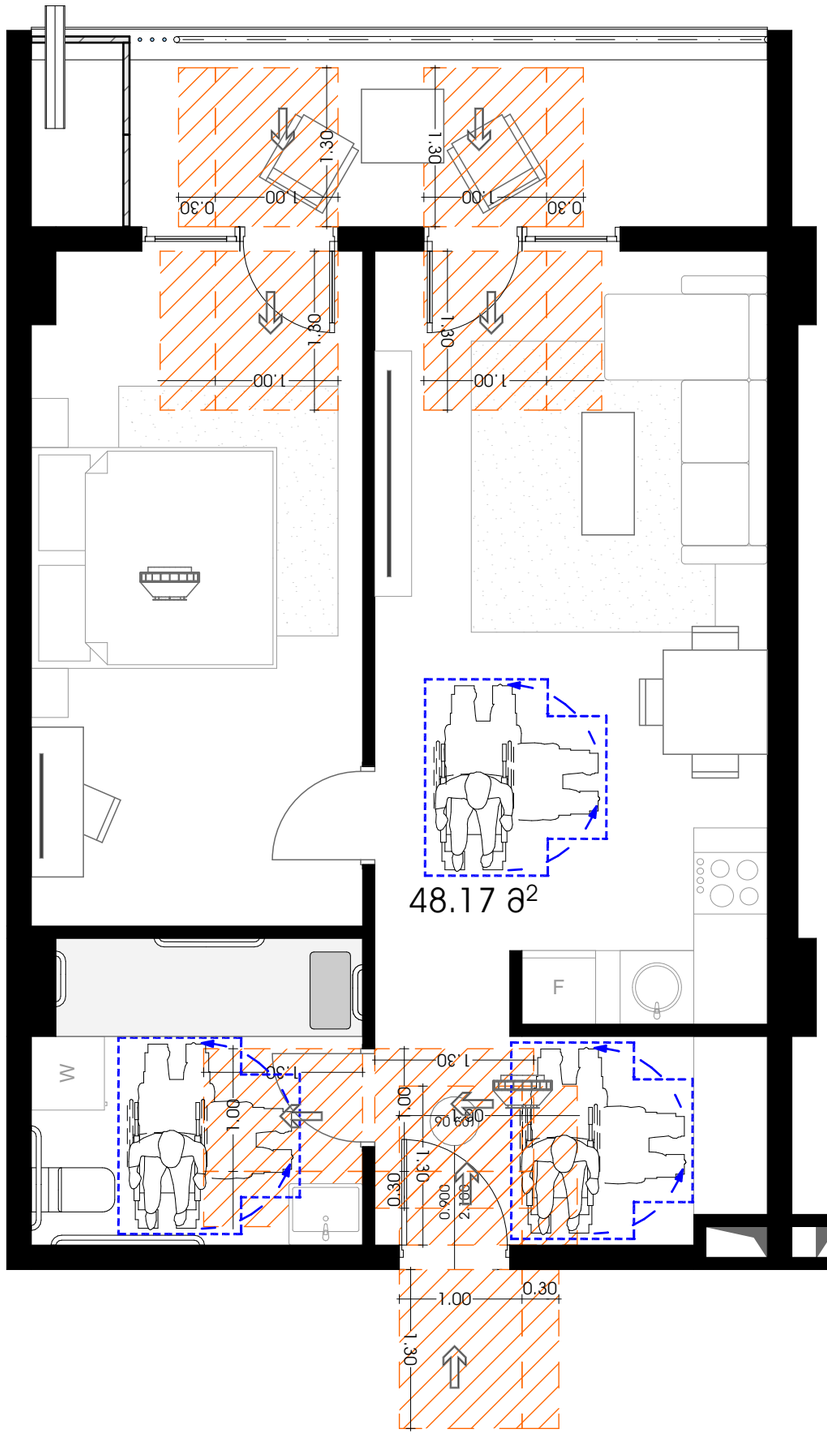

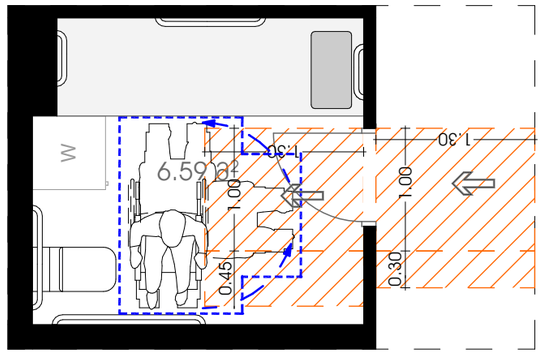

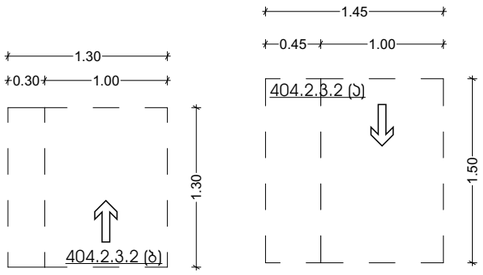

უნიტაზის განთავსება

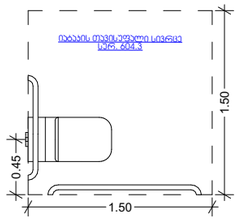

ხელსაბანის განთავსება

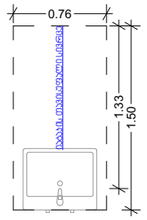

აბაზანის განთავსება

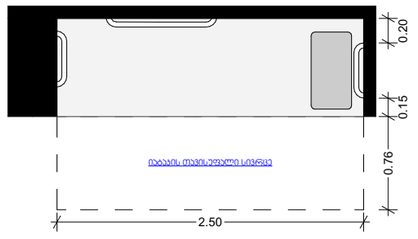

METRIC

პროექტი

მრავალბინიანი საცხოვრებელი სახლი

პროექტის მისამართი

ქალაქი თბილისი, გამზირი მოსკოვი, №38
ს/კ-01.19.34.003.237

პრ. მთავარი არქიტექტორი

ე. ურუშაძე (მთვ. არქიტექტორი)

ნახაზი-ფურცელი

შშმპ მისაწვდომობა
"ა" ტიპის ბინა

A3 ფორმატი

გათბობა ვენტილაციის სქემა

პროექტი

მრავალბინიანი საცხოვრებელი სახლი

პროექტის მისამართი

ქალაქი თბილისი, მოსკოვის გამზირი, N.38

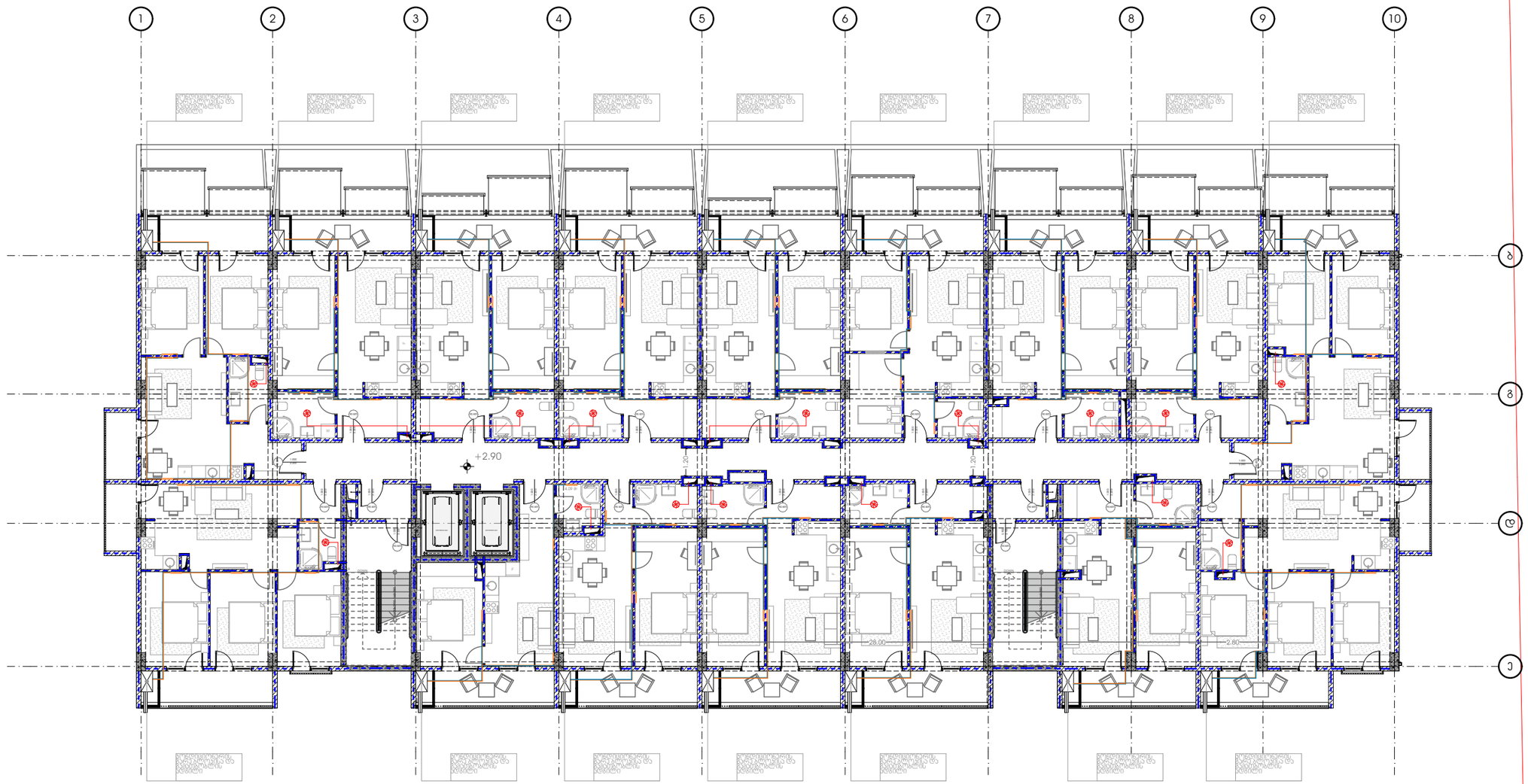

M E T R I C

პროექტი

მრავალბინიანი საცხოვრებელი სახლი

პროექტის მისამართი

ქალაქი თბილისი, გამზირი მოსკოვი, №38
ს/კ-01.19.34.003.237

პრ. მთავარი არქიტექტორი

ა. ურუშაძე (მთვ. არქიტექტორი)

ნახაზი-ფურცელი

A3 ფორმატი

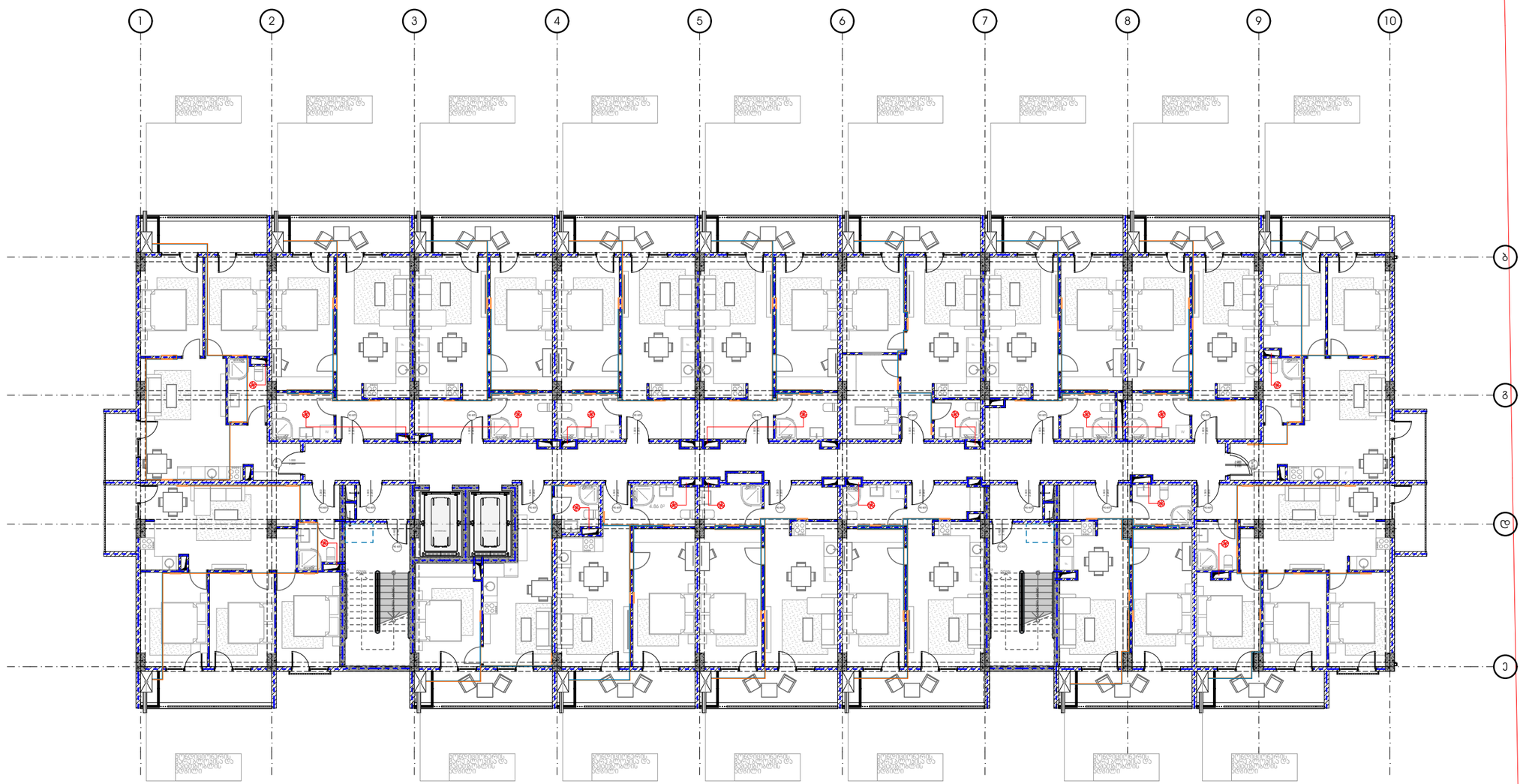

METRIC

პროექტი

მრავალბინიანი საცხოვრებელი სახლი

პროექტის მისამართი

ქალაქი თბილისი, გამზირი მოსკოვი, №38
ს/კ-01.19.34.003.237

პრ. მთავარი არქიტექტორი

ა. ურუშაძე (მთვ. არქიტექტორი)

ნახაზი-ფურცელი

A3 ფორმატი

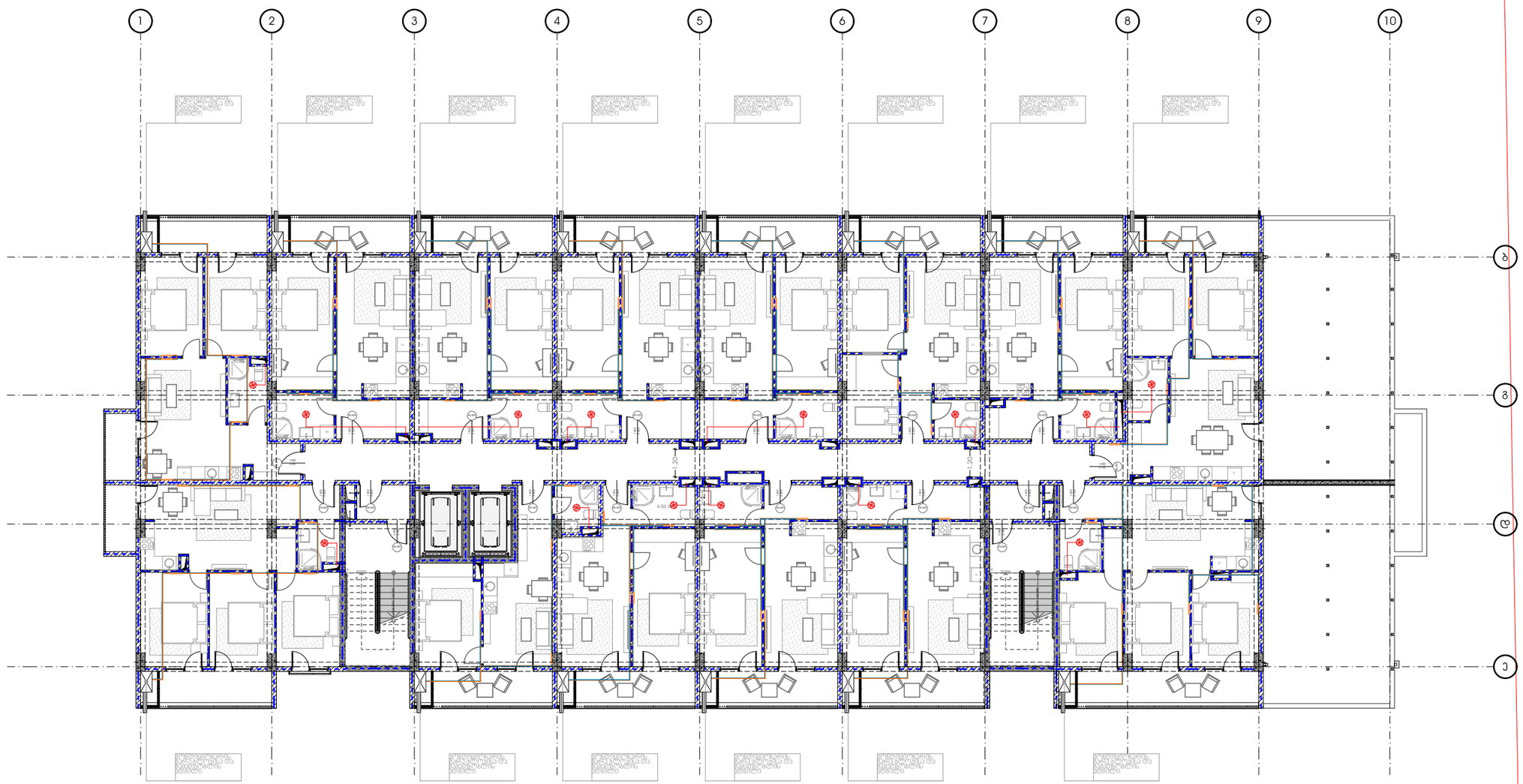

METRIC

პროექტი

მრავალბინიანი საცხოვრებელი სახლი

პროექტის მისამართი

ქალაქი თბილისი, გამზირი მოსკოვი, №38
ს/კ-01.19.34.003.237

პრ. მთავარი არქიტექტორი

ე. ურუშაძე (მთვ. არქიტექტორი)

ნახაზი-ფურცელი

A3 ფორმატი

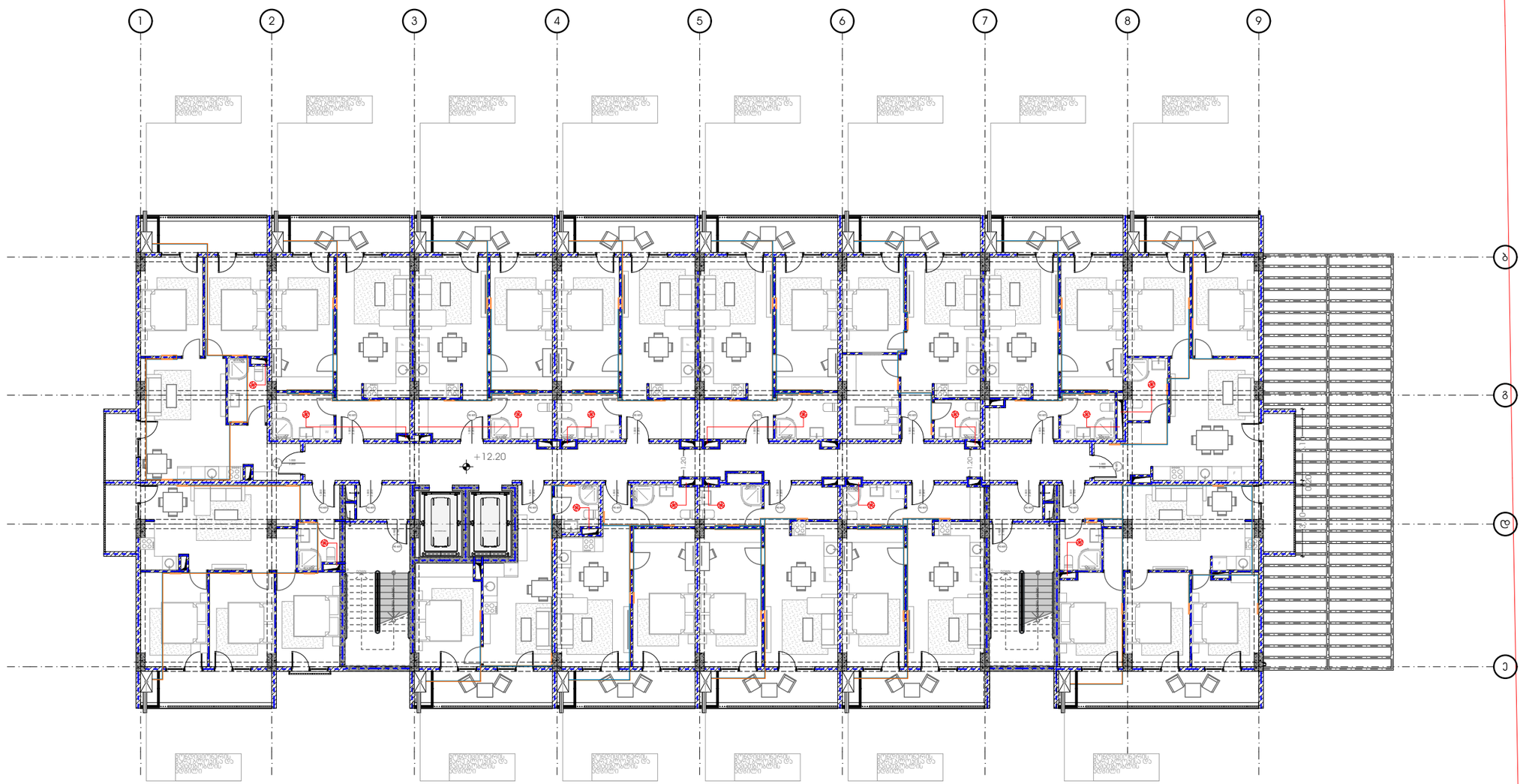

METRIC

პროექტი

მრავალბინიანი საცხოვრებელი სახლი

პროექტის მისამართი

ქალაქი თბილისი, გამზირი მოსკოვი, №38
ს/კ-01.19.34.003.237

პრ. მთავარი არქიტექტორი

ა. ურუშაძე (მთვ. არქიტექტორი)

ნახაზი-ფურცელი

A3 ფორმატი

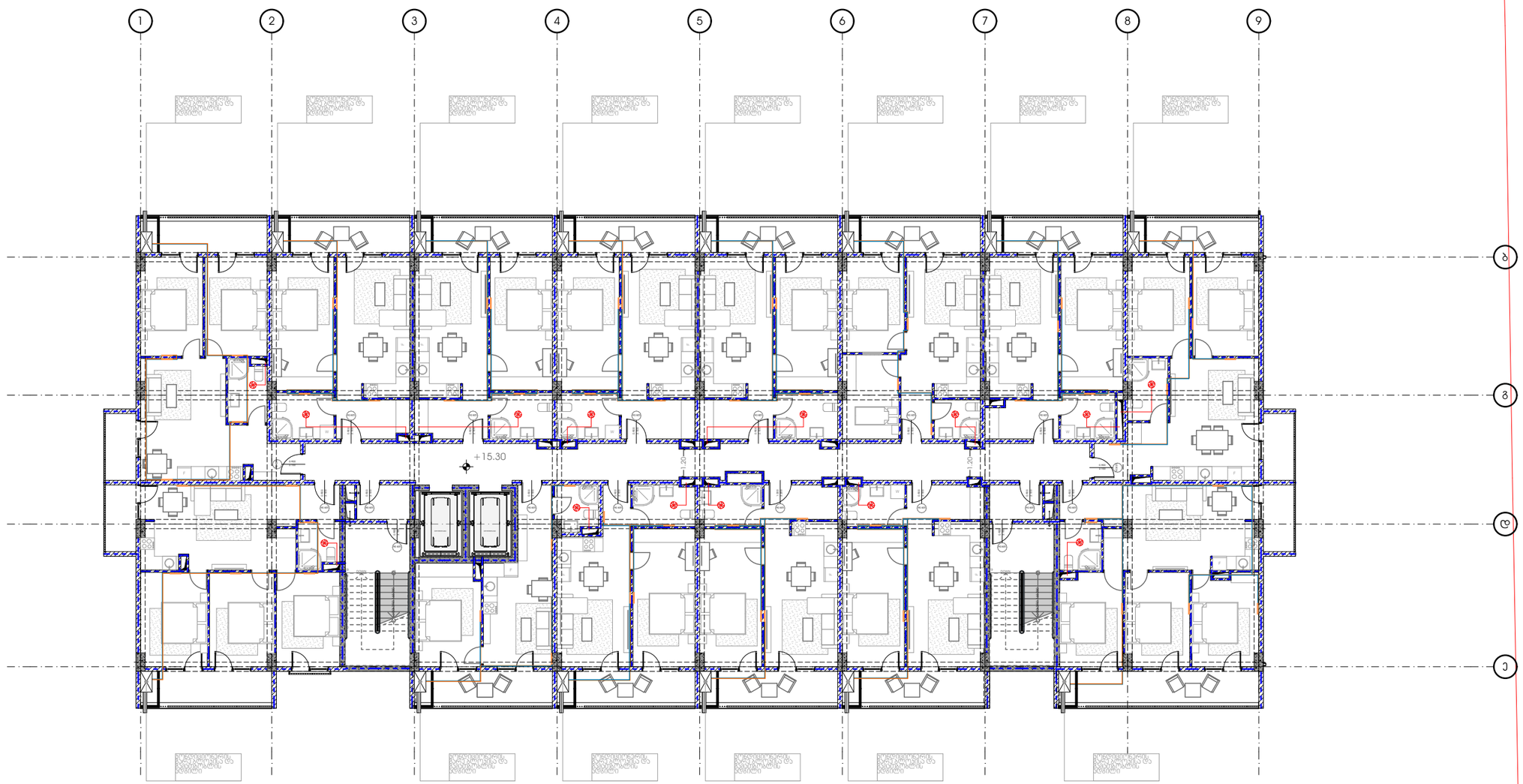

METRIC

პროექტი

მრავალბინიანი საცხოვრებელი სახლი

პროექტის მისამართი

ქალაქი თბილისი, გამზირი მოსკოვი, №38
ს/კ-01.19.34.003.237

პრ. მთავარი არქიტექტორი

ა. ურუშაძე (მთვ. არქიტექტორი)

ნახაზი-ფურცელი

A3 ფორმატი

ელ-გაყვანილობის სქემა

პროექტი

მრავალბინიანი საცხოვრებელი სახლი

პროექტის მისამართი

ქალაქი თბილისი, მოსკოვის გამზირი, N.38



מספר תוכנית	6362-029-0000
שם התוכנית	תכנית קומת חניון
מספר גרסה	1
מספר תוכנית מלווה	1-38
מספר תוכנית מלווה	1.19.34.003.237
שם מתכנן	אדריכל אלי אלמגור
שם מתכנן	אדריכל אלי אלמגור
שם מתכנן	אדריכל אלי אלמגור

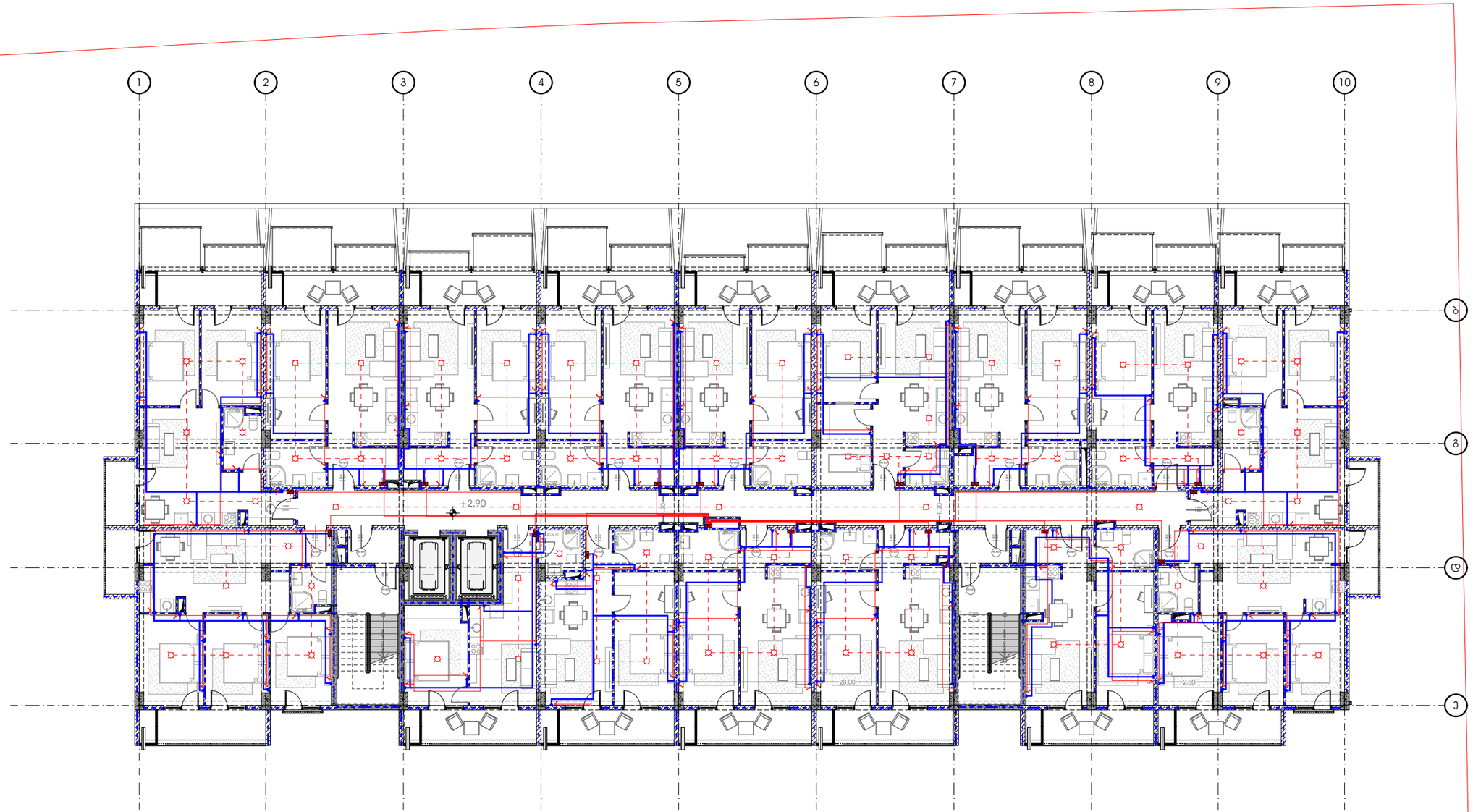

M E T R I C

პროექტი

მრავალბინიანი საცხოვრებელი სახლი

პროექტის მისამართი

ქალაქი თბილისი, გამზირი მოსკოვი, №38
ს/კ-01.19.34.003.237

პრ. მთავარი არქიტექტორი

ე. ურუშაძე (მთვ. არქიტექტორი)

ნახაზი-ფურცელი

A3 ფორმატი

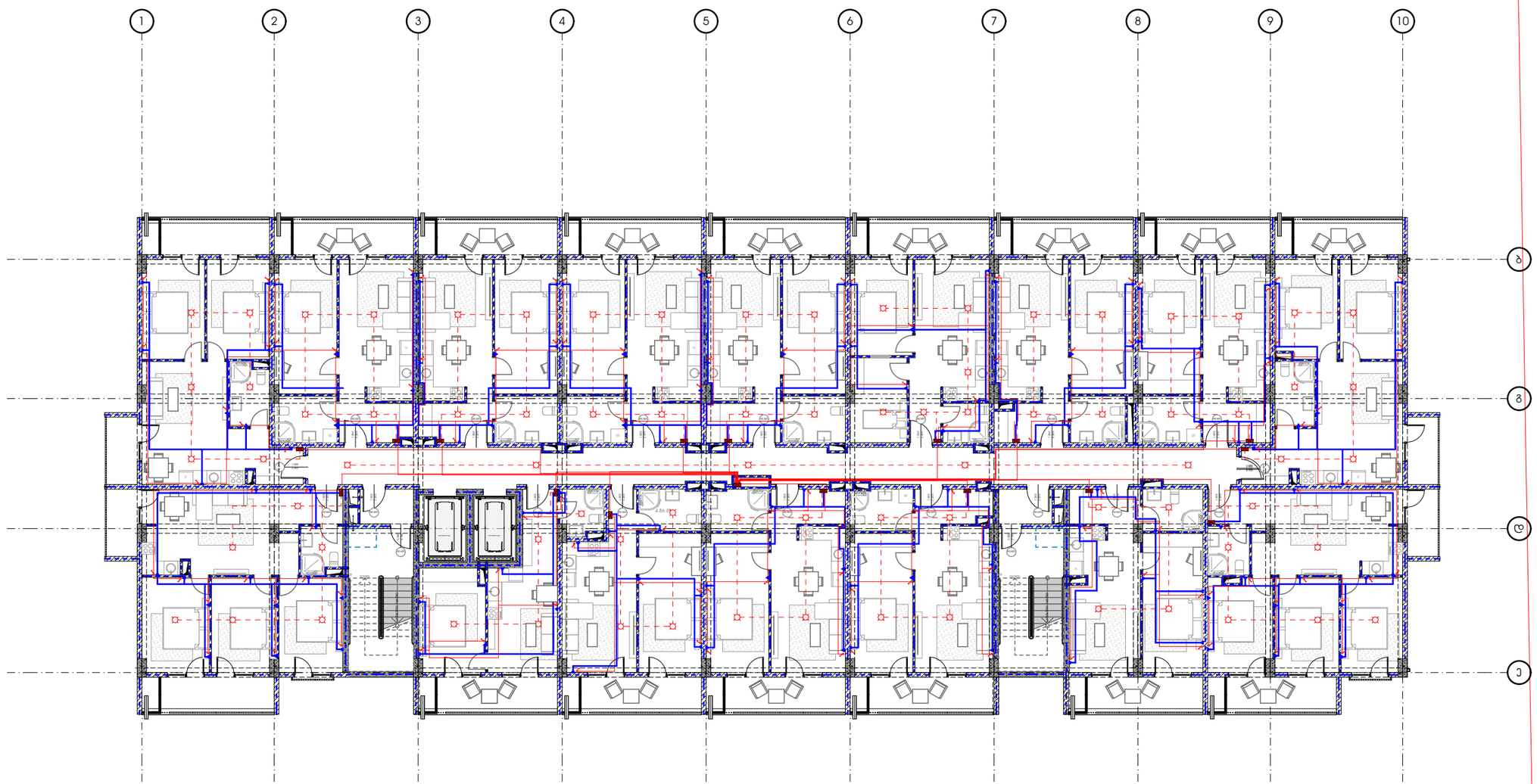

METRIC

პროექტი

მრავალბინიანი საცხოვრებელი სახლი

პროექტის მისამართი

ქალაქი თბილისი, გამზირი მოსკოვი, №38
ს/კ-01.19.34.003.237

პრ. მთავარი არქიტექტორი

ე. ურუშაძე (მთვ. არქიტექტორი)

ნახაზი-ფურცელი

A3 ფორმატი

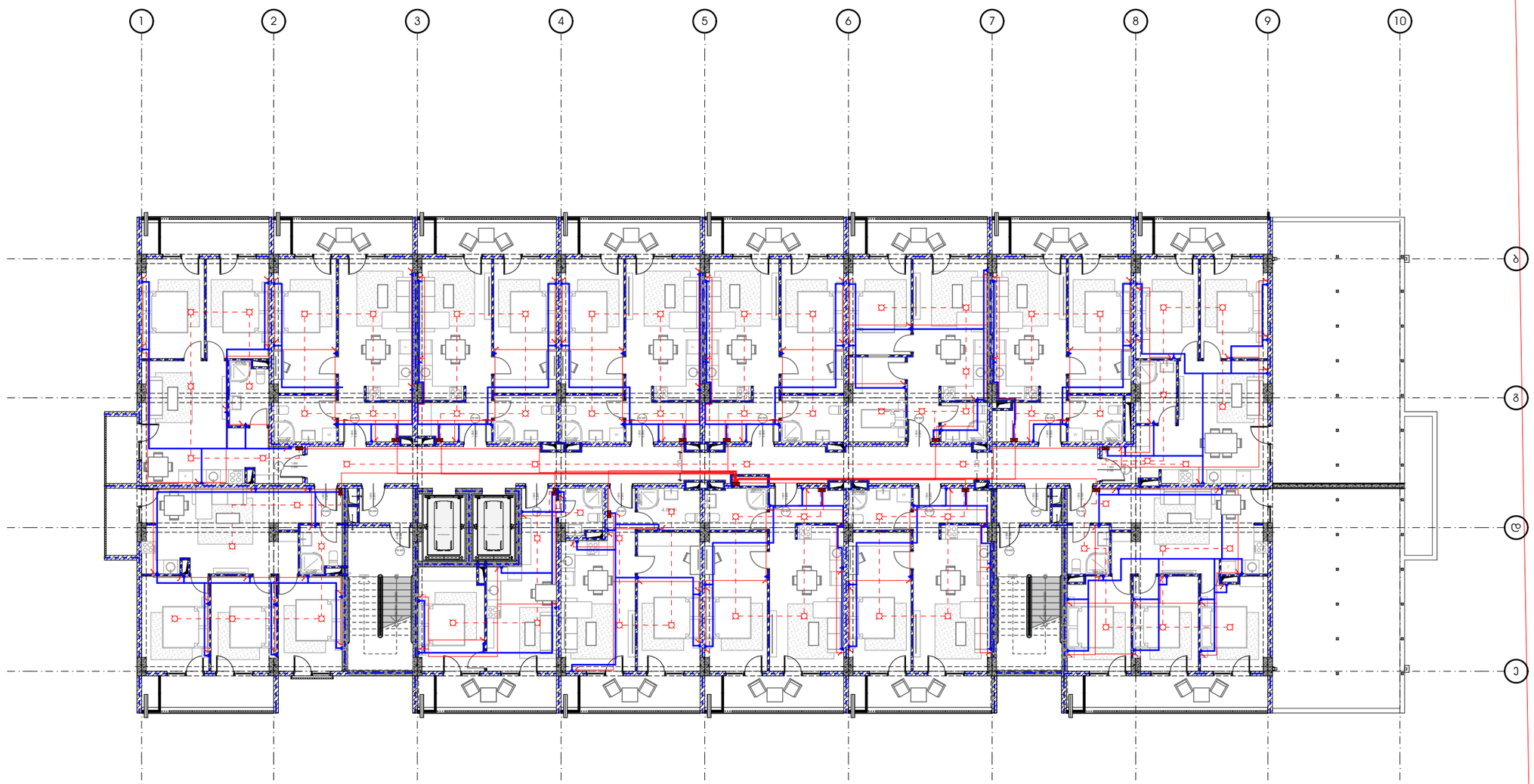

METRIC

პროექტი

მრავალბინიანი საცხოვრებელი სახლი

პროექტის მისამართი

ქალაქი თბილისი, გამზირი მოსკოვი, №38
ს/კ-01.19.34.003.237

პრ. მთავარი არქიტექტორი

ა. ურუშაძე (მთვ. არქიტექტორი)

ნახაზი-ფურცელი

A3 ფორმატი

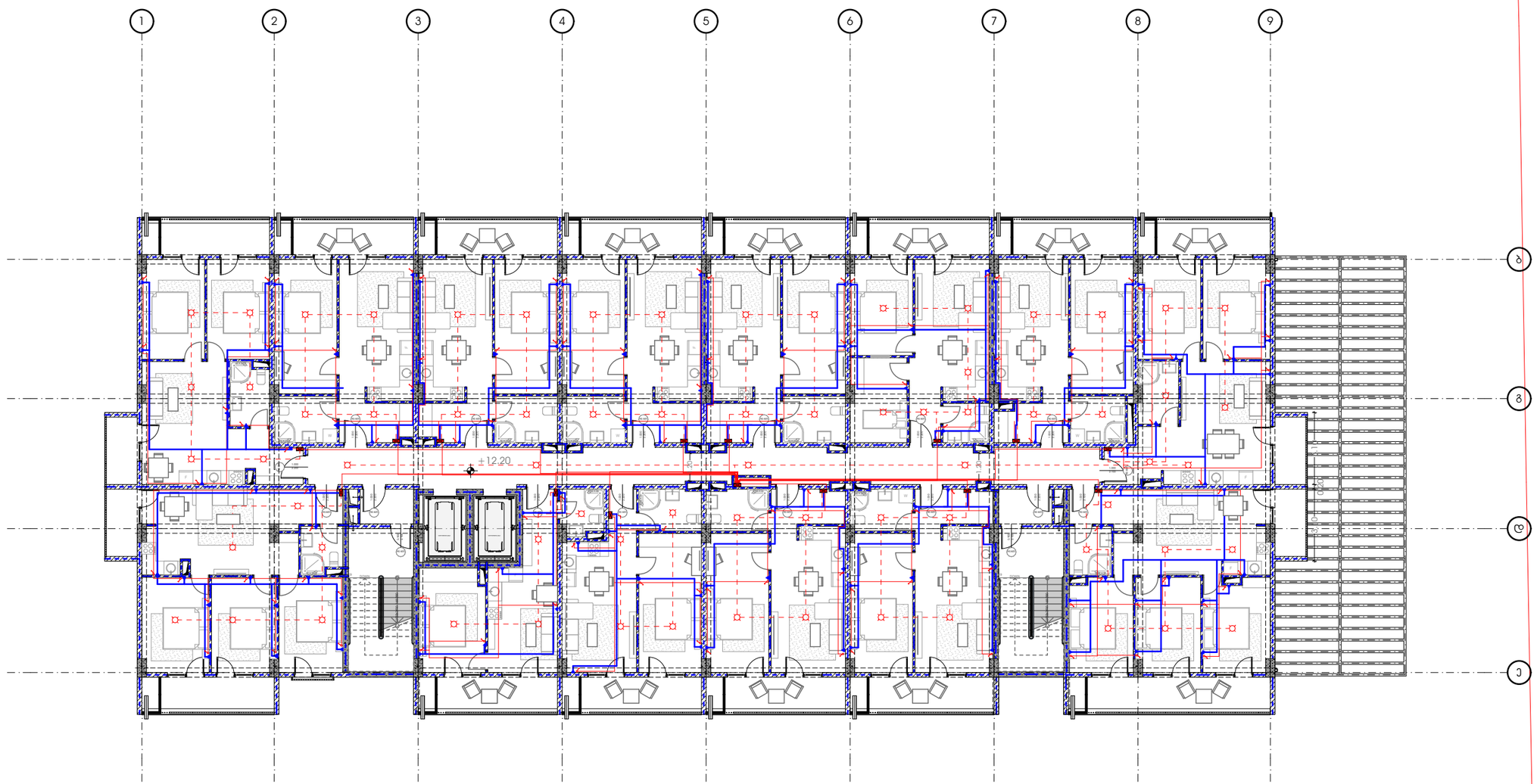

M E T R I C

პროექტი

მრავალბინიანი საცხოვრებელი სახლი

პროექტის მისამართი

ქალაქი თბილისი, გამზირი მოსკოვი, №38
ს/კ-01.19.34.003.237

პრ. მთავარი არქიტექტორი

ა. ურუშაძე (მთვ. არქიტექტორი)

ნახაზი-ფურცელი

A3 ფორმატი

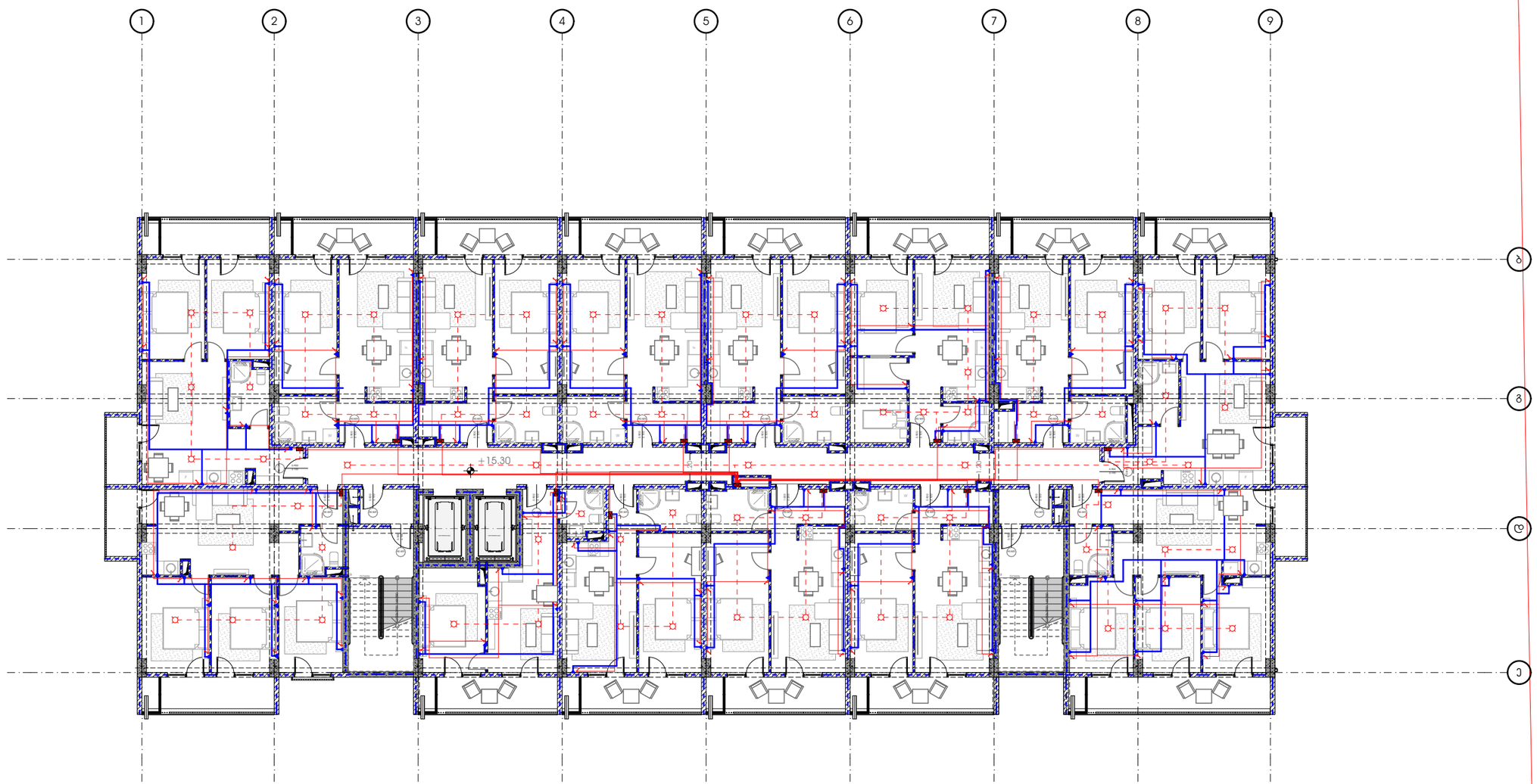

METRIC

პროექტი

მრავალბინიანი საცხოვრებელი სახლი

პროექტის მისამართი

ქალაქი თბილისი, გამზირი მოსკოვი, №38
ს/კ-01.19.34.003.237

პრ. მთავარი არქიტექტორი

ბ. ურუშაძე (მთვ. არქიტექტორი)

ნახაზი-ფურცელი

A3 ფორმატი

გაზომომარაგების პროექტი

პროექტი

მრავალბინიანი საცხოვრებელი სახლი

პროექტის მისამართი

ქალაქი თბილისი, მოსკოვის გამზირი, N.38



M E T R I C

პროექტი

მრავალბინიანი საცხოვრებელი სახლი

პროექტის მისამართი

ქალაქი თბილისი, გამზირი მოსკოვი, №38
ს/კ-01.19.34.003.237

პრ. მთავარი არქიტექტორი

ე. ურუშაძე (მთვ. არქიტექტორი)

ნახაზი-ფურცელი

A3 ფორმატი

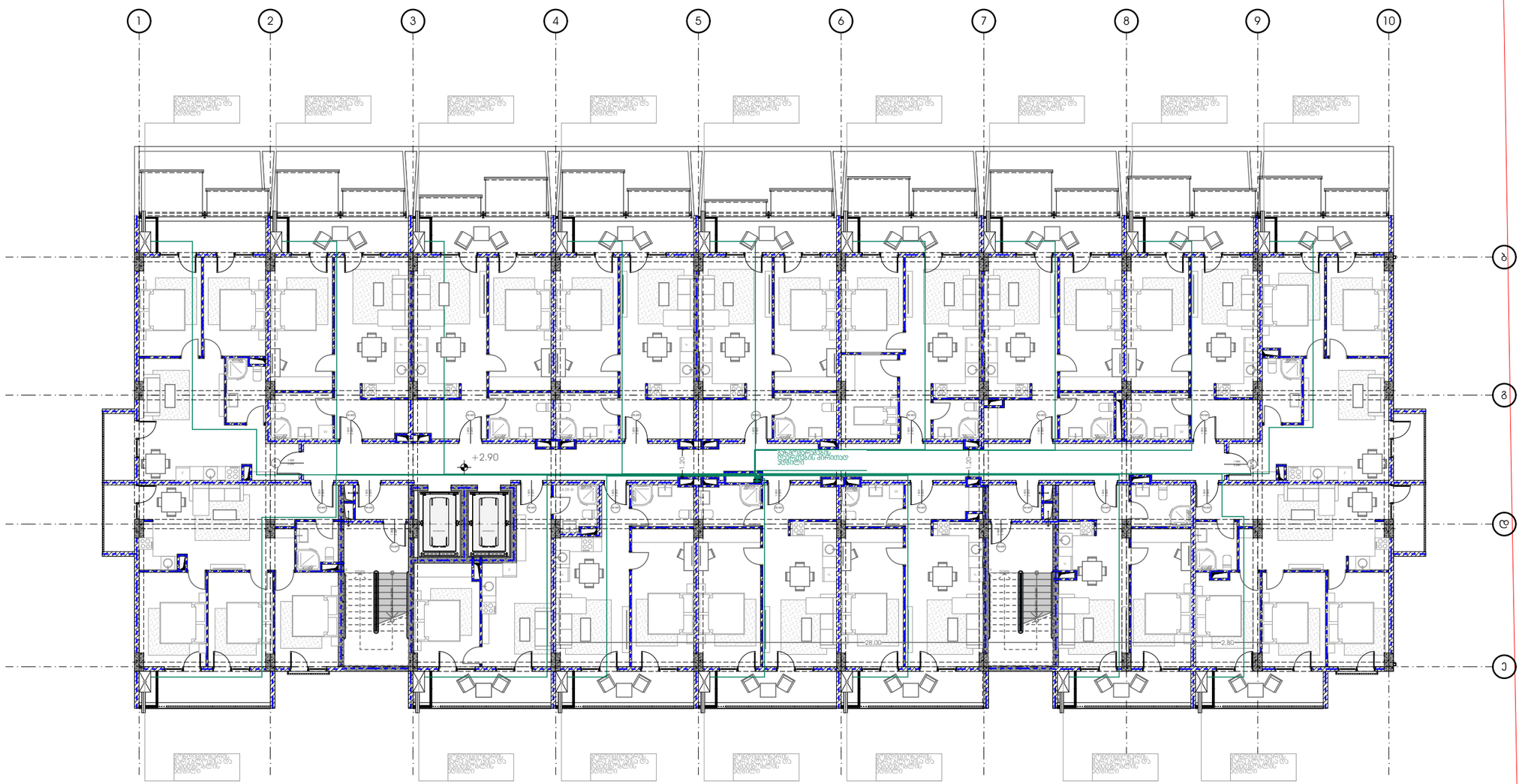

M E T R I C

პროექტი

მრავალბინიანი საცხოვრებელი სახლი

პროექტის მისამართი

ქალაქი თბილისი, გამზირი მოსკოვი, №38
ს/კ-01.19.34.003.237

პრ. მთავარი არქიტექტორი

ბ. ურუშაძე (მთვ. არქიტექტორი)

ნახაზი-ფურცელი

A3 ფორმატი

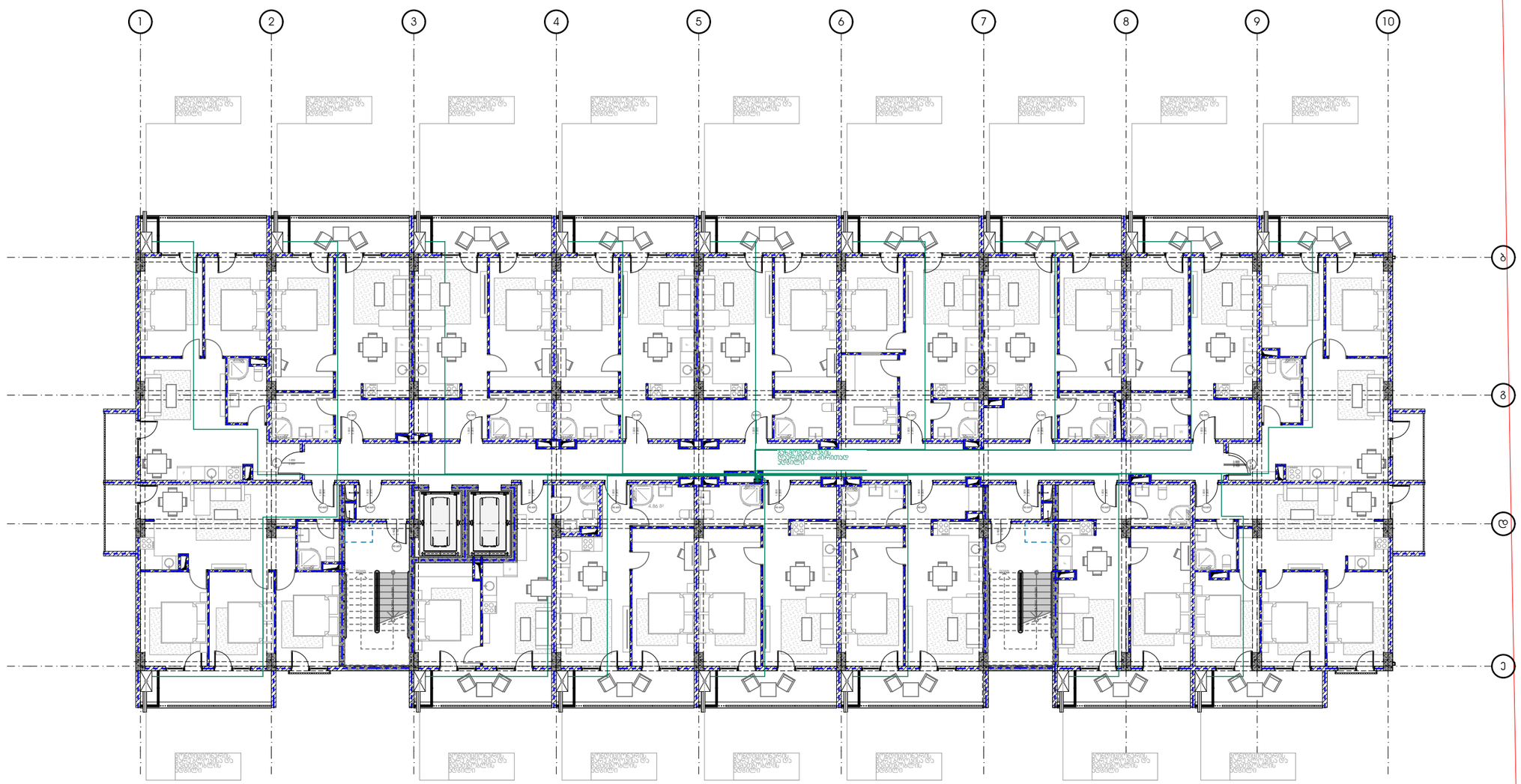

METRIC

პროექტი

მრავალბინიანი საცხოვრებელი სახლი

პროექტის მისამართი

ქალაქი თბილისი, გამზირი მოსკოვი, №38
ს/კ-01.19.34.003.237

პრ. მთავარი არქიტექტორი

ე. ურუშაძე (მთვ. არქიტექტორი)

ნახაზი-ფურცელი

A3 ფორმატი

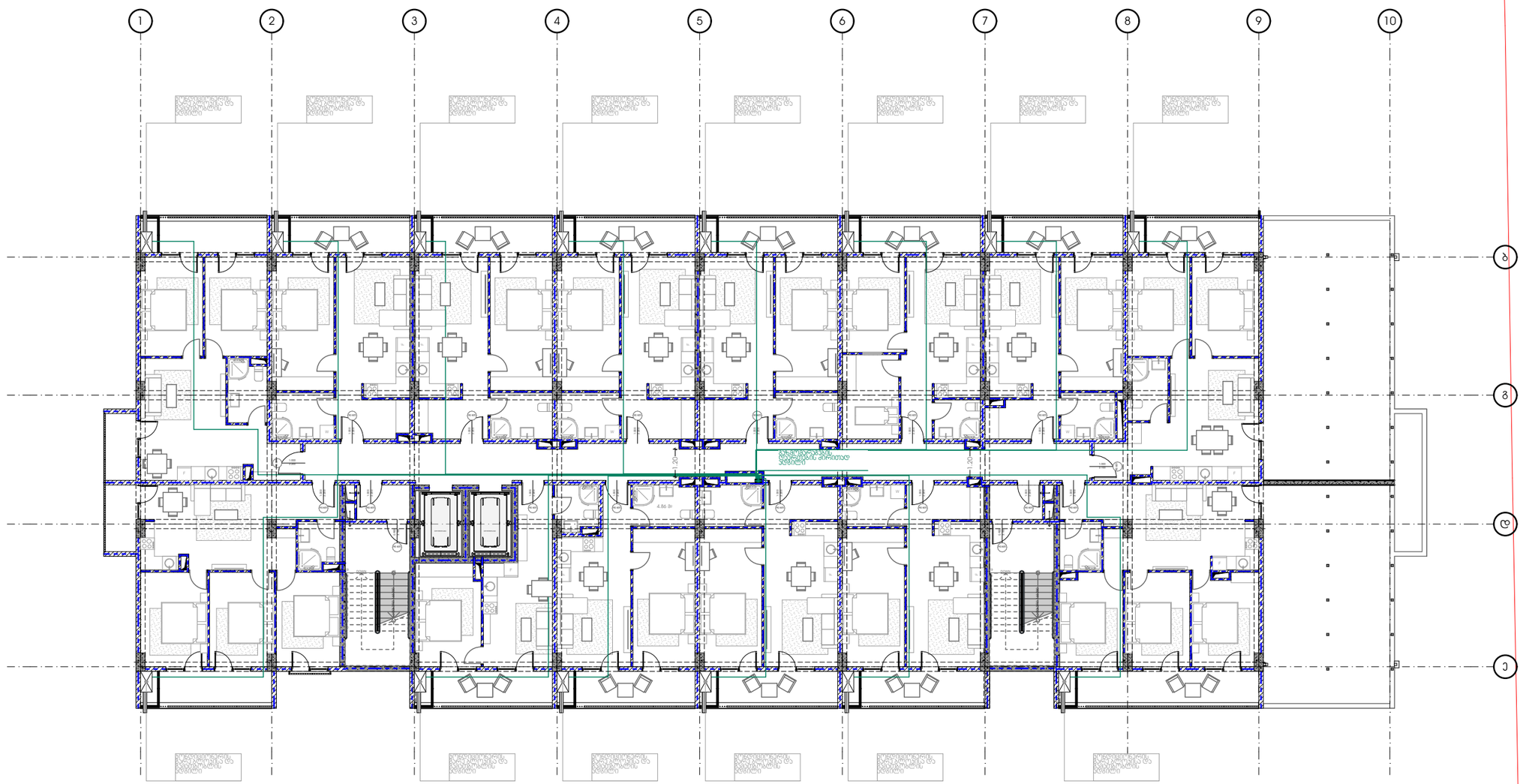

METRIC

პროექტი

მრავალბინიანი საცხოვრებელი სახლი

პროექტის მისამართი

ქალაქი თბილისი, გამზირი მოსკოვი, №38
ს/კ-01.19.34.003.237

პრ. მთავარი არქიტექტორი

ე. ურუშაძე (მთვ. არქიტექტორი)

ნახაზი-ფურცელი

A3 ფორმატი

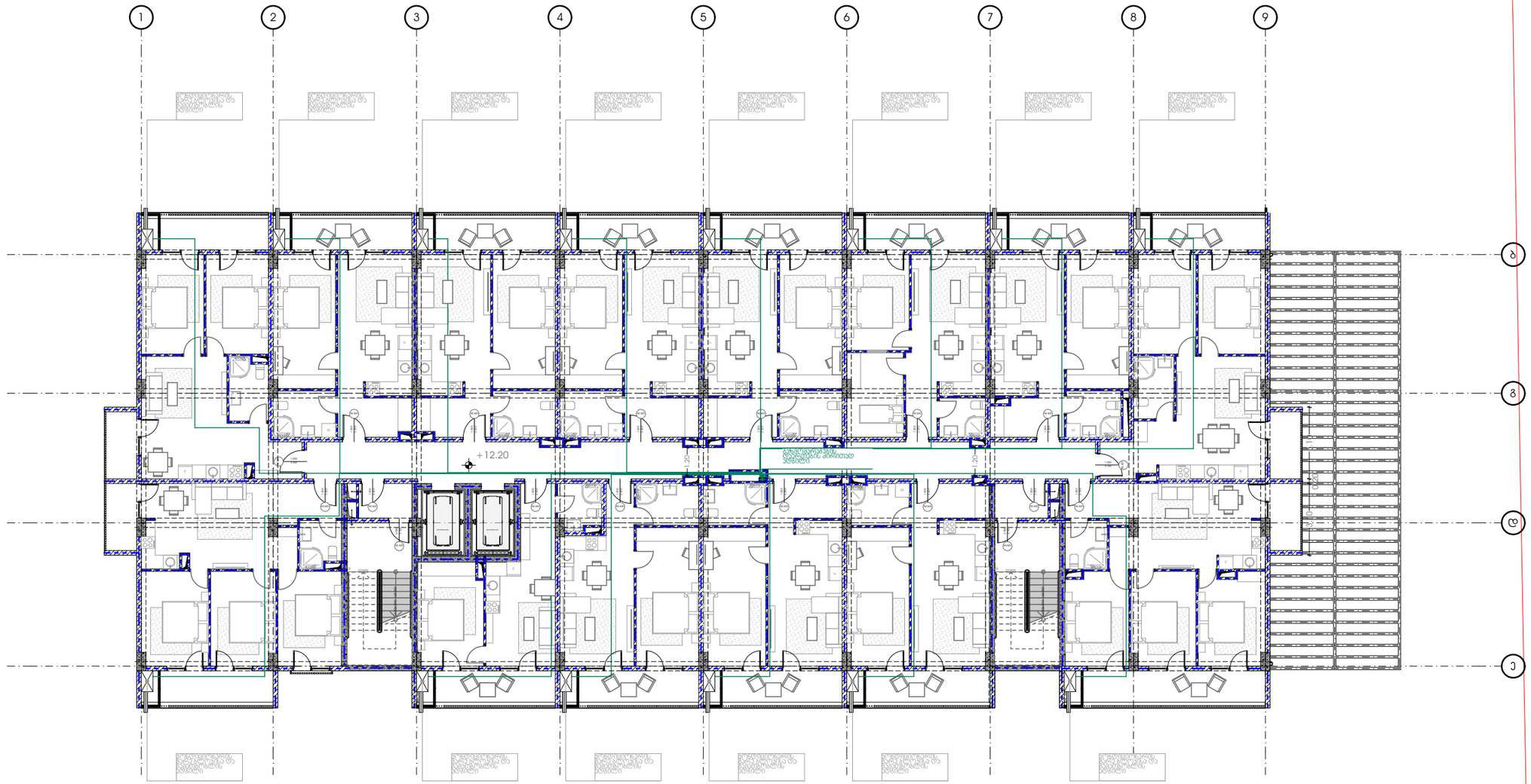

M E T R I C

პროექტი

მრავალბინიანი საცხოვრებელი სახლი

პროექტის მისამართი

ქალაქი თბილისი, გამზირი მოსკოვი, №38
ს/კ-01.19.34.003.237

პრ. მთავარი არქიტექტორი

ბ. ურუშაძე (მთვ. არქიტექტორი)

ნახაზი-ფურცელი

A3 ფორმატი

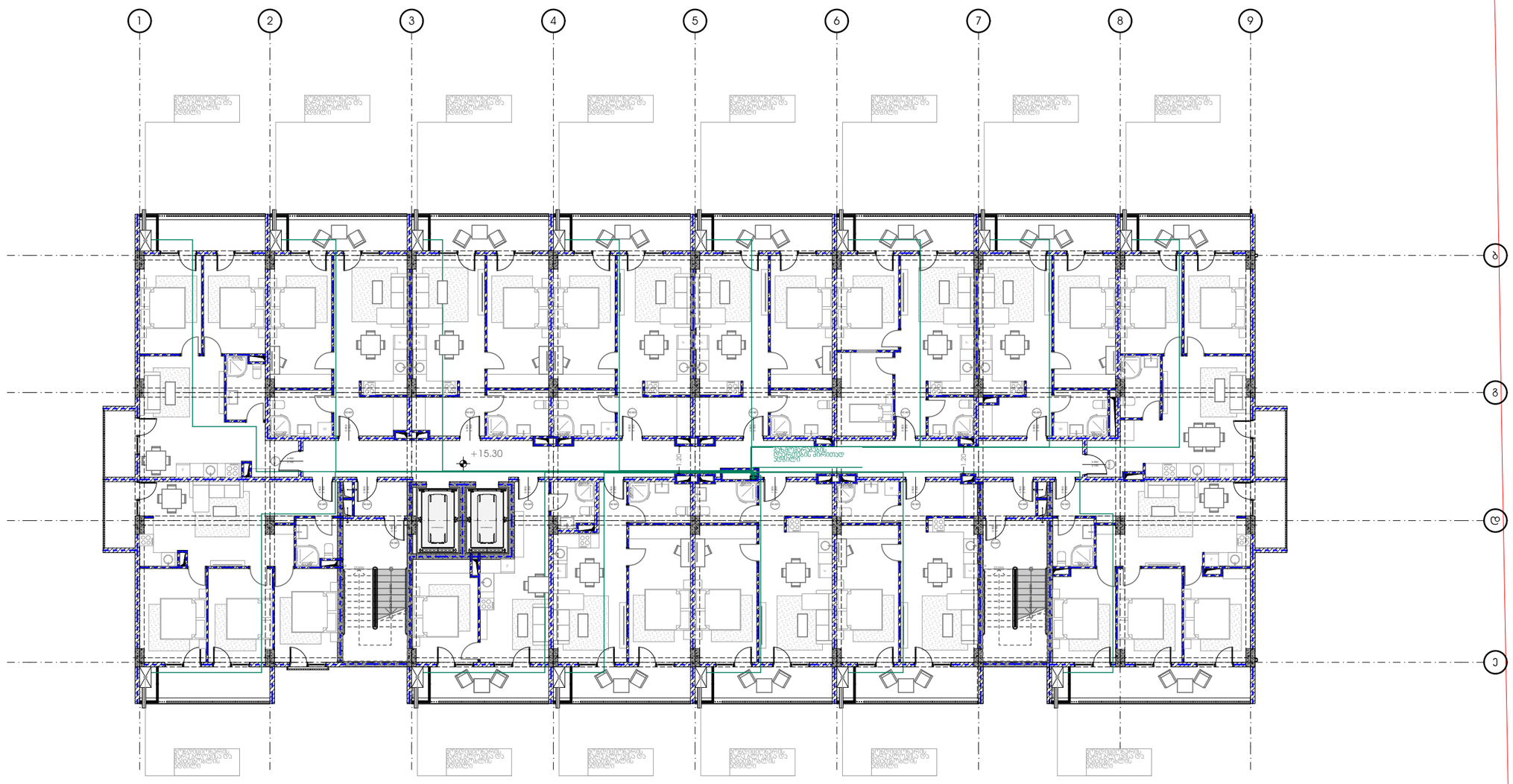

METRIC

პროექტი

მრავალბინიანი საცხოვრებელი სახლი

პროექტის მისამართი

ქალაქი თბილისი, გამზირი მოსკოვი, №38
ს/კ-01.19.34.003.237

პრ. მთავარი არქიტექტორი

ბ. ურუშაძე (მთვ. არქიტექტორი)

ნახაზი-ფურცელი

A3 ფორმატი

წყალგაყვანილობის პროექტი

პროექტი

მრავალბინიანი საცხოვრებელი სახლი

პროექტის მისამართი

ქალაქი თბილისი, მოსკოვის გამზირი, N.38

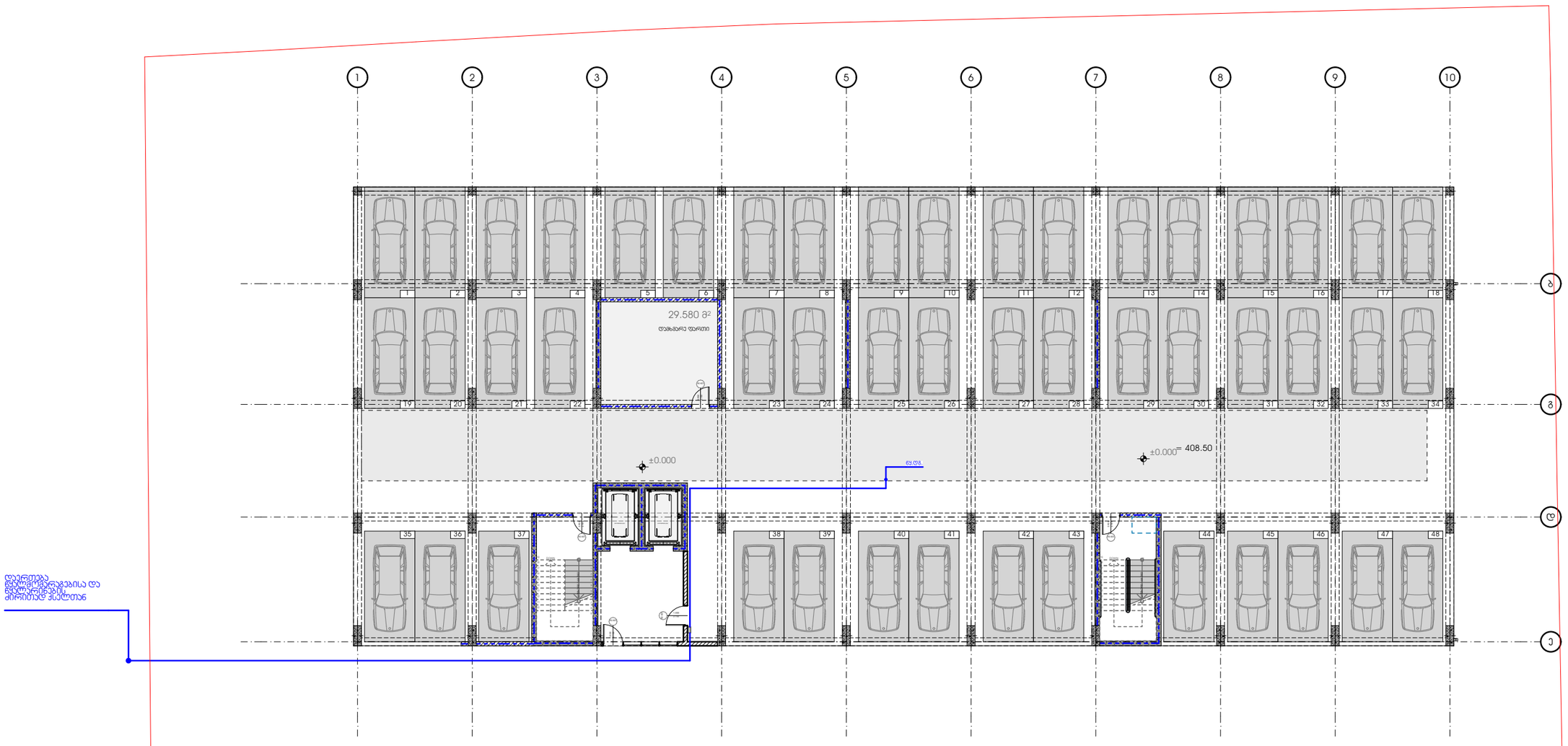

METRIC

პროექტი

მრავალბინიანი საცხოვრებელი სახლი

პროექტის მისამართი

ქალაქი თბილისი, გამზირი მოსკოვი, №38
ს/ს-01.19.34.003.237

პრ. მთავარი არქიტექტორი

ე. ურუშაძე (მთვ. არქიტექტორი)

ნახაზი-ფურცელი

A3 ფორმატი

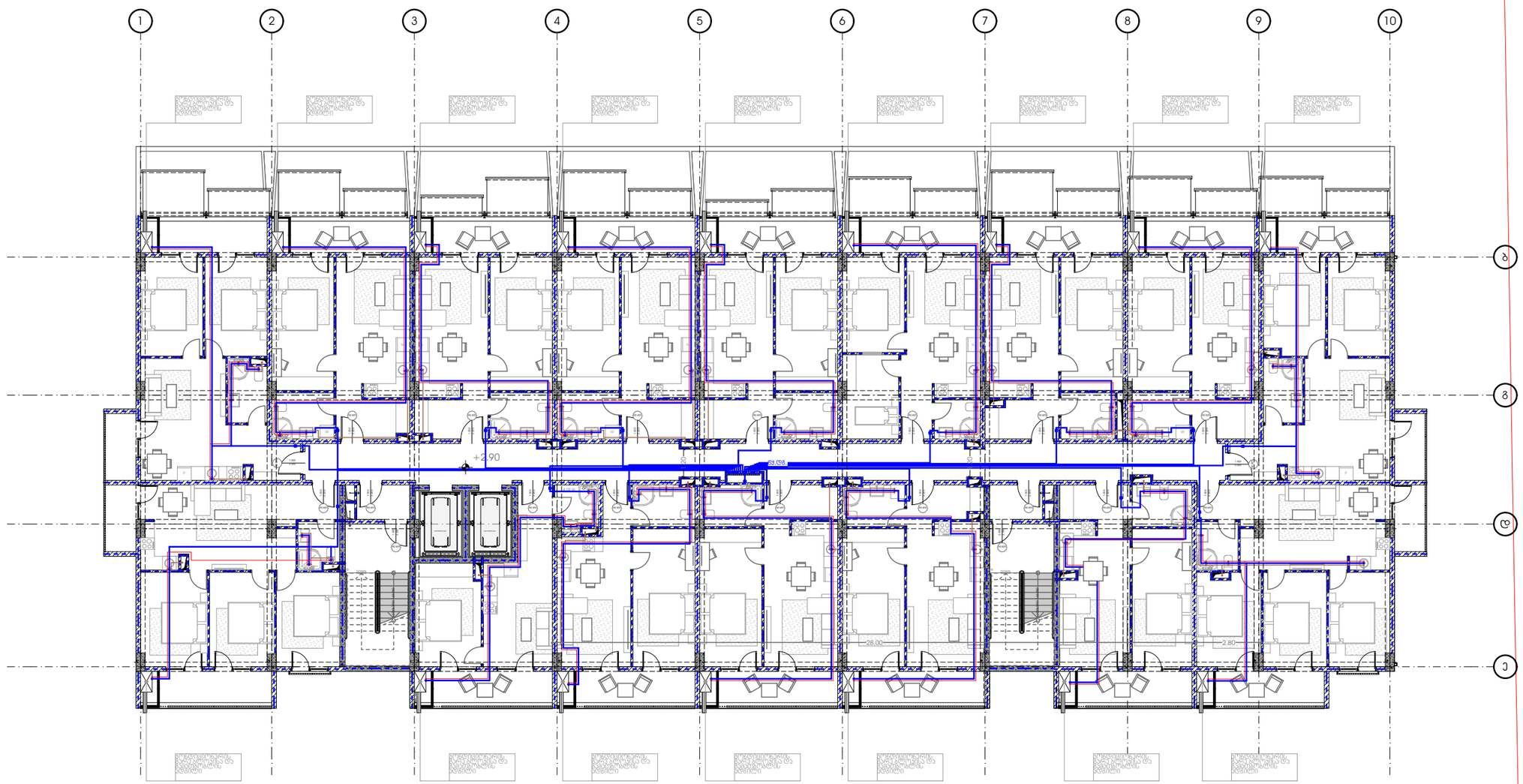

M E T R I C

პროექტი

მრავალბინიანი საცხოვრებელი სახლი

პროექტის მისამართი

ქალაქი თბილისი, გამზირი მოსკოვი, №38
ს/კ-01.19.34.003.237

პრ. მთავარი არქიტექტორი

ე. ურუშაძე (მთვ. არქიტექტორი)

ნახაზი-ფურცელი

A3 ფორმატი

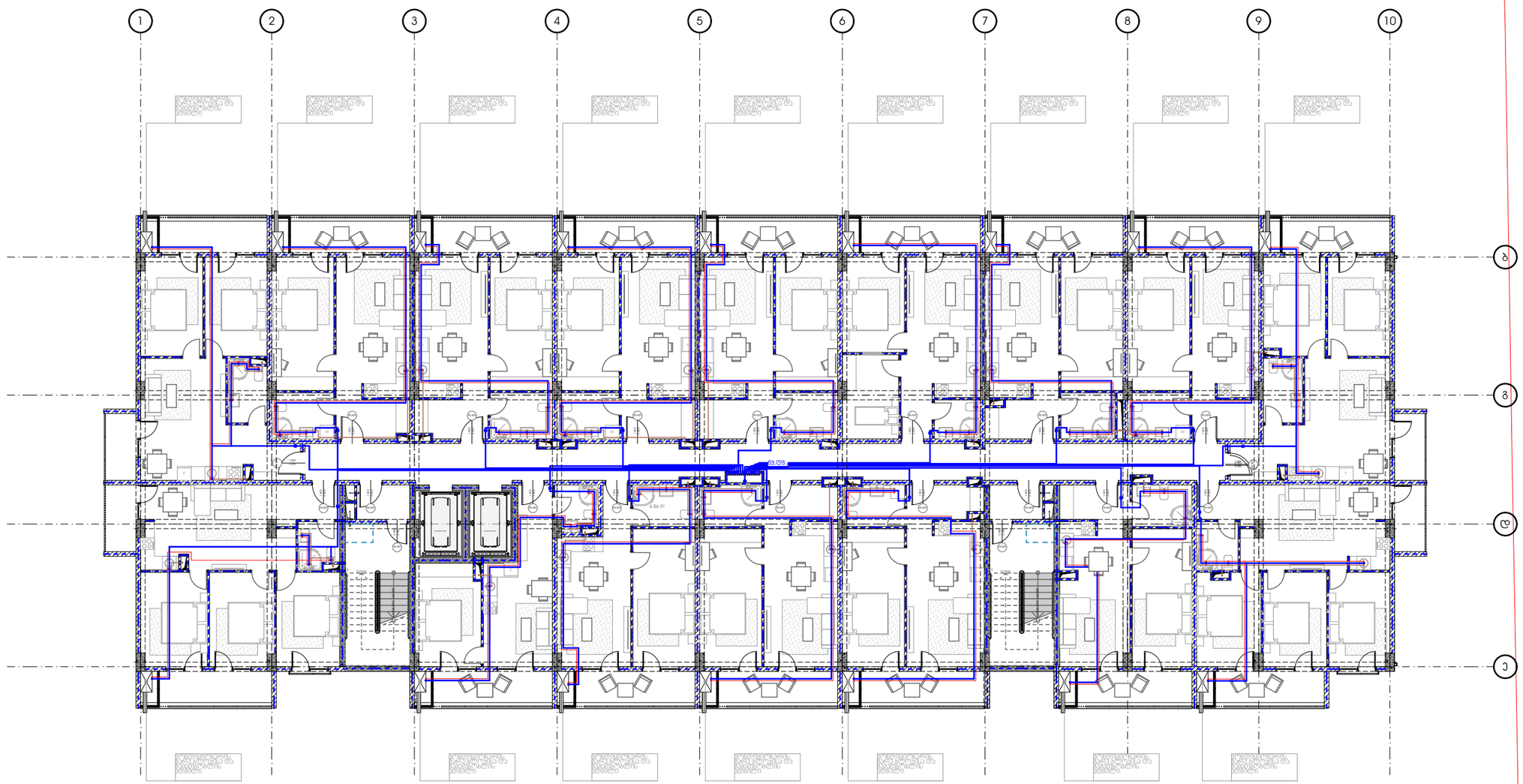

METRIC

პროექტი

მრავალბინიანი საცხოვრებელი სახლი

პროექტის მისამართი

ქალაქი თბილისი, გამზირი მოსკოვი, №38
ს/კ-01.19.34.003.237

პრ. მთავარი არქიტექტორი

ე. ურუშაძე (მთვ. არქიტექტორი)

ნახაზი-ფურცელი

A3 ფორმატი

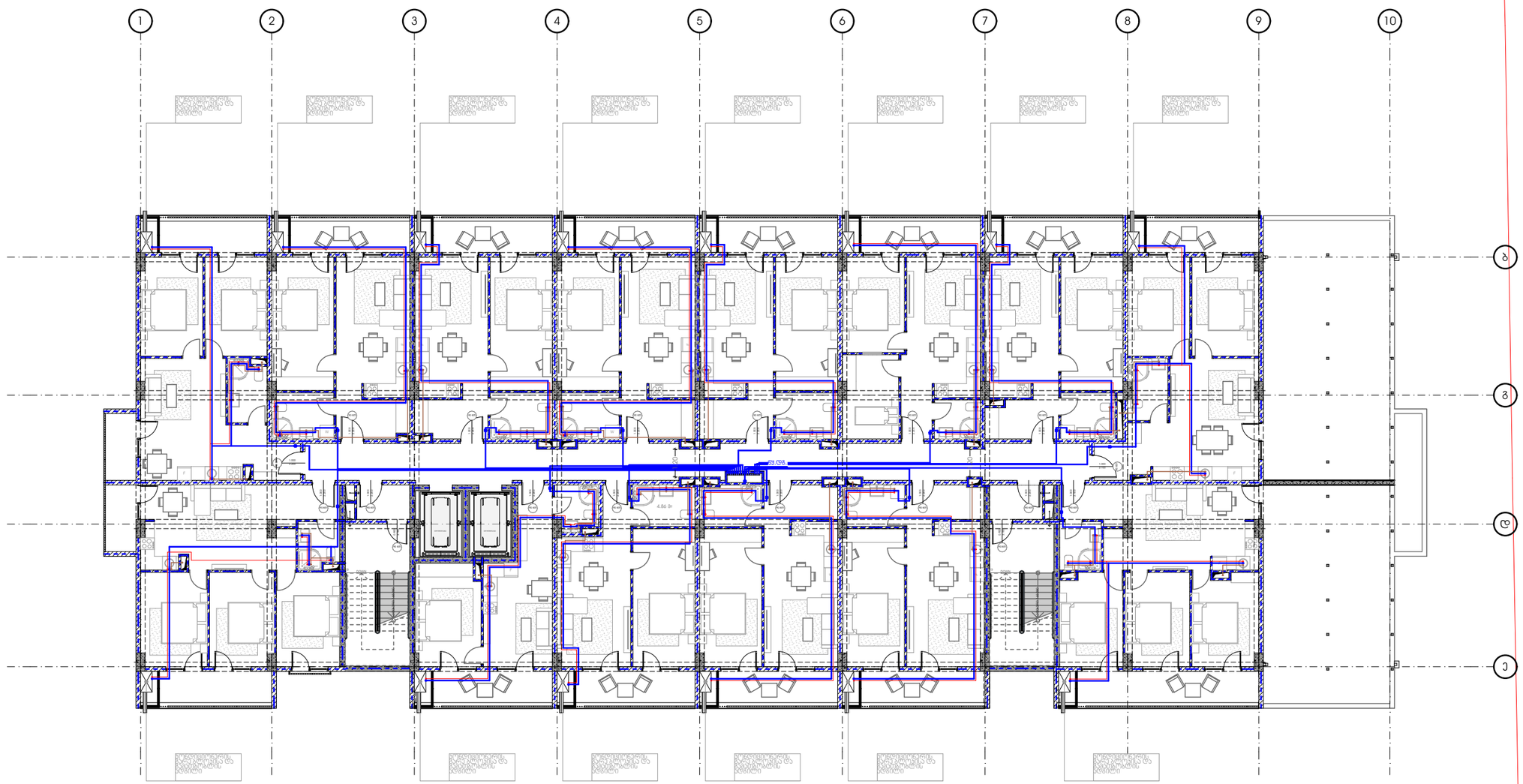

METRIC

პროექტი

მრავალბინიანი საცხოვრებელი სახლი

პროექტის მისამართი

ქალაქი თბილისი, გამზირი მოსკოვი, №38
ს/კ-01.19.34.003.237

პრ. მთავარი არქიტექტორი

ა. ურუშაძე (მთვ. არქიტექტორი)

ნახაზი-ფურცელი

A3 ფორმატი

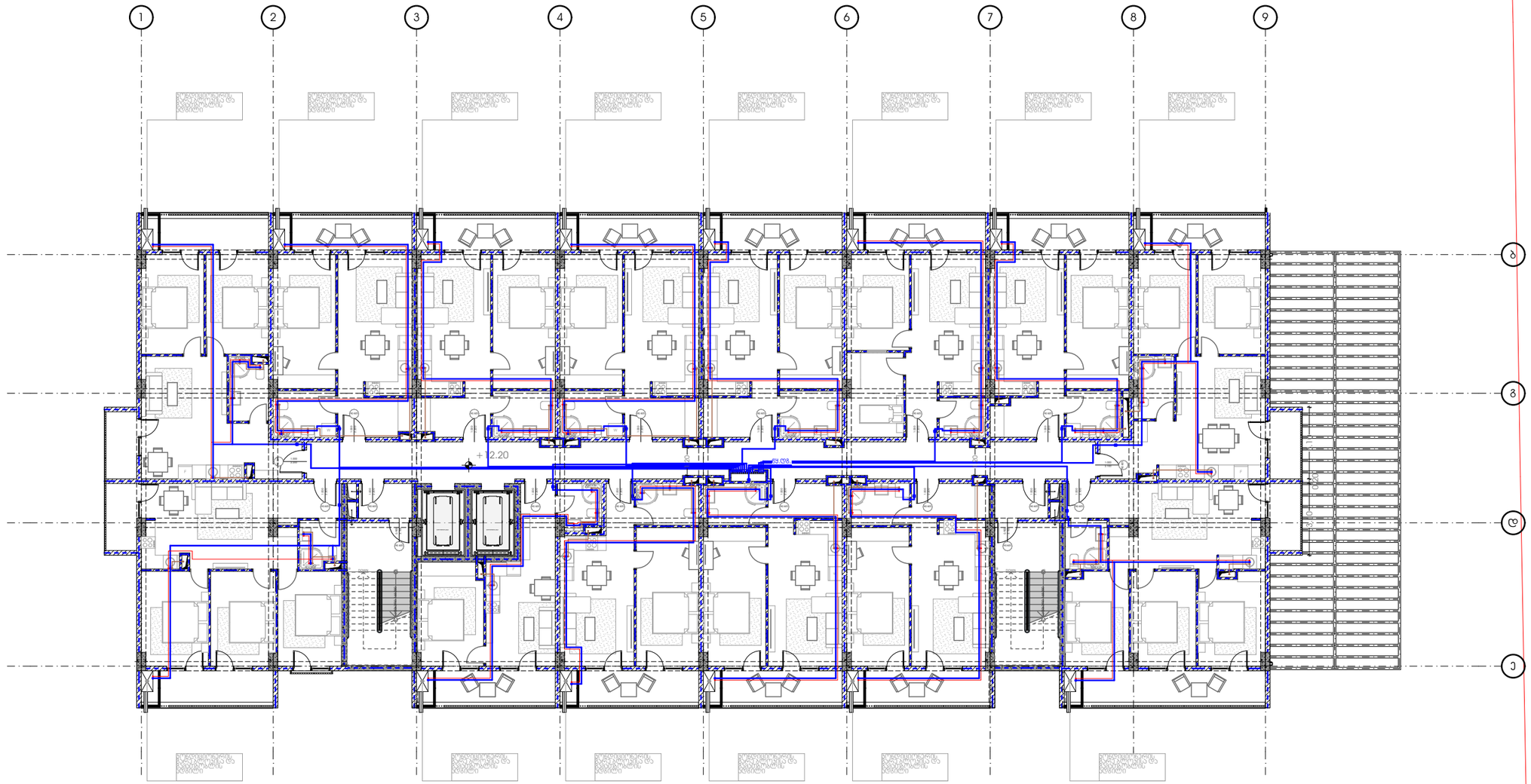

METRIC

პროექტი

მრავალბინიანი საცხოვრებელი სახლი

პროექტის მისამართი

ქალაქი თბილისი, გამზირი მოსკოვი, №38
ს/კ-01.19.34.003.237

პრ. მთავარი არქიტექტორი

ე. ურუშაძე (მთვ. არქიტექტორი)

ნახაზი-ფურცელი

A3 ფორმატი

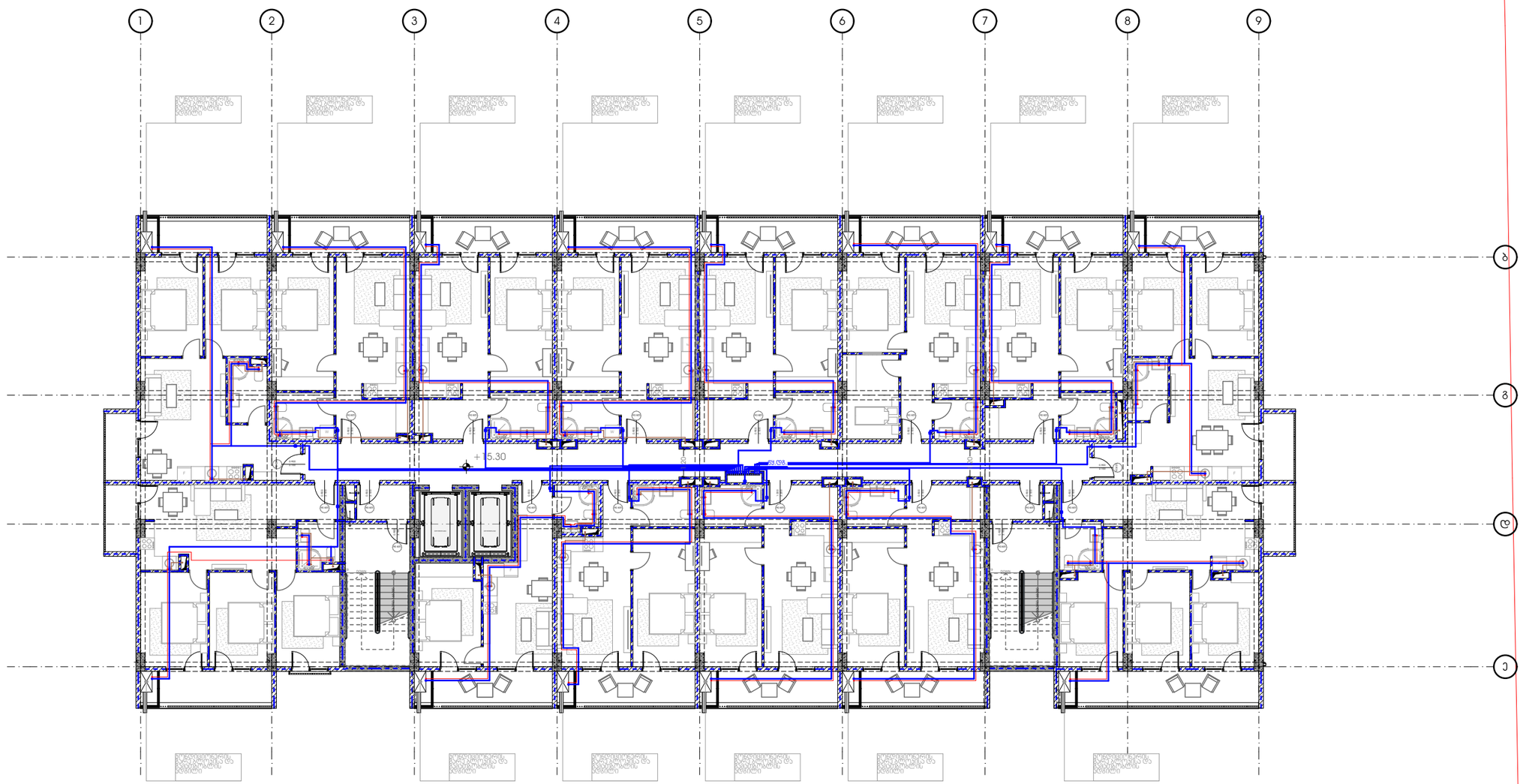

METRIC

პროექტი

მრავალბინიანი საცხოვრებელი სახლი

პროექტის მისამართი

ქალაქი თბილისი, გამზირი მოსკოვი, №38
ს/კ-01.19.34.003.237

პრ. მთავარი არქიტექტორი

ე. ურუშაძე (მთვ. არქიტექტორი)

ნახაზი-ფურცელი

A3 ფორმატი