	ՈՒՍԱՆՈՂԱԿԱՆ ԱՆՎԱՆՈՒՄ	
Architects	ք.ԵՐԵՎԱՆ, ՀԱՅԿԱԶՆ ՊՈՂՈՍՅԱՆ ՓՈՂՈՑ, N16 ՀԱՍՑԵ ՆԱԽԱՀԱՇՎԱՐԿՄԱՆ ՀԱՄԱՐ 01.19.21.001.370	
ԳԼԽԱՎՈՐ ՃԱՐՏԱՐԱՊԵՏ	Ն. ԱՀԱՐՈՆՅԱՆ	
ՀԱՄԱՀԵՂԻՆԱԿ	Ն. ՍԱՀԱԿՅԱՆՑ	
ՀԱՄԱՀԵՂԻՆԱԿ	Ե. ԱՀԱՐՈՆՅԱՆ	
ՀԱՄԱՀԵՂԻՆԱԿ	Ե. ԱՀԱՐՈՆՅԱՆ	

ԱՇԽԱՏԱՆՔԱՅԻՆ ՆԱԽԱԳԻԾ
ՀԱՍՏԱՐԱՏՈՒՄ ԵՎ ՇԻՆԱՐԱՐՈՒԹՅԱՆ ՄԱՍՆԱԳԻՏԱԿԱՆ ՀՍԿ
ՀԱՐԿԱՅԻՆ ՀԱՏԱԿԱԳԾԻ ՄԱՍՆԱՎՈՐՈՒՄ

ՀԱՄԱՀԵՂԻՆԱԿ	Ե. ԱՀԱՐՈՆՅԱՆ	ՇԻՆ.	ՀՀ-ԱՇ
ՀԱՄԱՀԵՂԻՆԱԿ	Ե. ԱՀԱՐՈՆՅԱՆ	ՇԻՆ.	ՀՀ-ԱՇ
ՀԱՄԱՀԵՂԻՆԱԿ	Ն. ՍԱՀԱԿՅԱՆՑ	ՇԻՆ.	ՀՀ-ԱՇ

ՀԱՄԱՀԵՂԻՆԱԿ	Ն

1-ին հարկի հատակագիծ 0.00

	ՀԱՄԱՁԱՅՆԱԳԻՐ		
	ԱՇԽԱՏԱՆՔԱՅԻՆ ՆԱԽԱԳԻԾ		
ՀՀ ԱՇԽԱՏԱՆՔՆԵՐԻ ԵՎ ՀԱՐԿԱՅԻՆ ՔԱՂԱՔԱՇԻՆՈՒԹՅԱՆ ՊԵՏԱԿԱՆ ԳՈՐԾԱԿԱԼՈՒԹՅԱՆ ՀԱՄԱՐ ՀԱՄԱՁԱՅՆԱԳՐՎԱԾ ՆԱԽԱԳԻԾ			
ՀՀ, ք. Երևան, Ն18 ՀԱՍՑԵ, 3-րդ փողոցի նկ. 1			
Architects			
ՀԱՄԱՀԵՂԻՆԱԿ	ՀԱՍՑԱՅԻՆ ՄԱՍՆԱԳԻՏԱԿԱՆ	ՀԱՏԱԿԱԳԾԱՅԻՆ ՀԱՐԿԱՅԻՆ ՔԱՂԱՔԱՇԻՆՈՒԹՅԱՆ ՀԱՄԱՐ	
ՀԱՍՑԱՅԻՆ ՄԱՍՆԱԳԻՏԱԿԱՆ

გეგმა ნიშნულზე 0.00

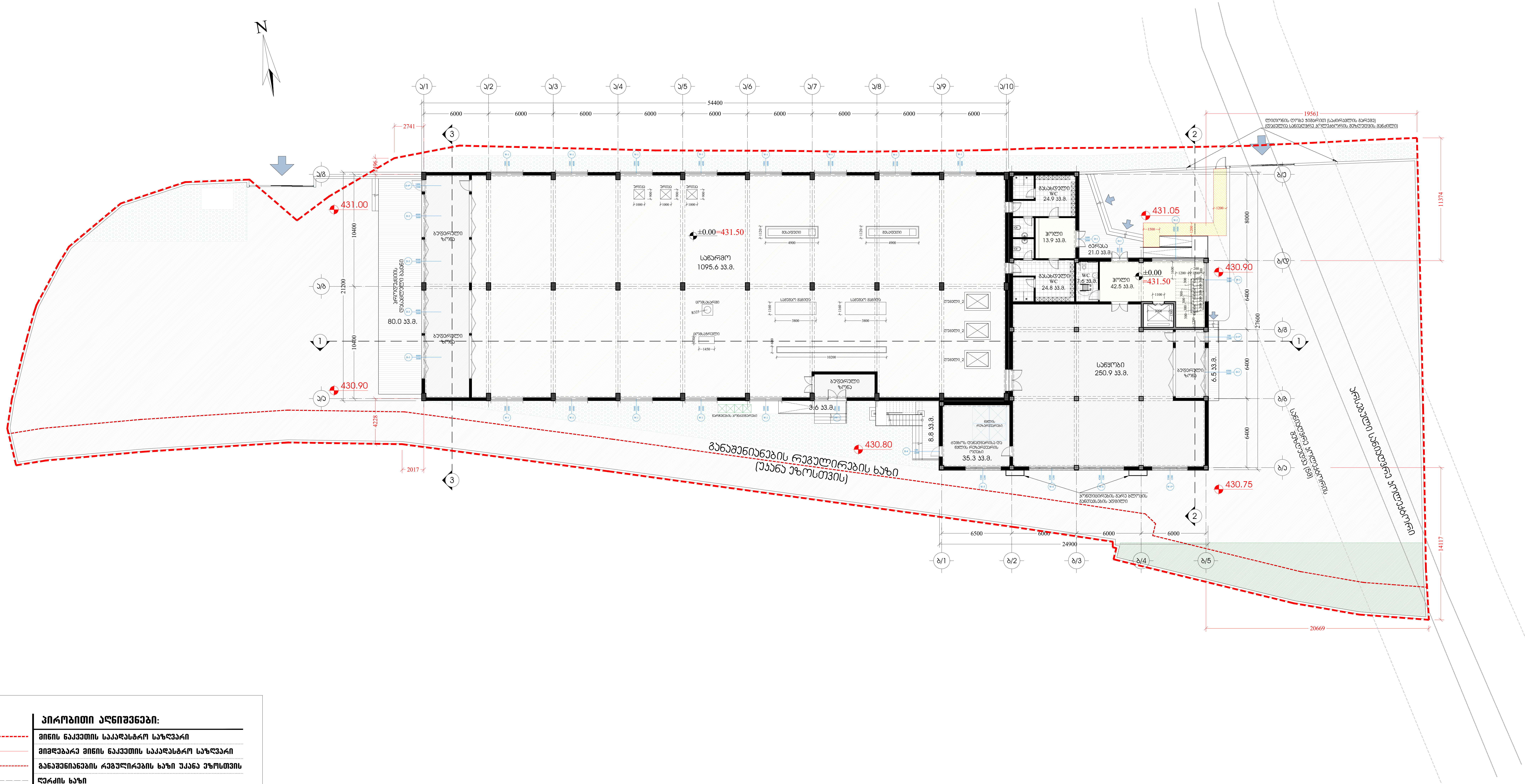

პირობითი აღნიშვნები:

	მიწის ნაკვეთის საკადასტრო საზღვარი
	მიმდებარე მიწის ნაკვეთის საკადასტრო საზღვარი
	განაშენიანების რეგულირების ხაზი უკანა ეზოსთვის
	ღერძის ხაზი
	ჭრილის ხაზი
±0.00	არქიტექტურული ნიშნული
431.05	საპროექტო აბსოლუტური ნიშნული
	ატმოსფერული ნალექების მიმართულება
D-3 4000/3600	ღიობების სპეციფიკაციის ნუმერაცია

	მისამართი		პროექტის სახელწოდება			
Architects	ქ.თბილისი, რევაზ მამისაშვილის ქუჩა, N1ბ მიწის ნაკვეთის ს/კ 01.19.21.001.370		სამეურნეო და საწარმოო ობიექტი ქარხანა, საწყობი, ოფისი			
დირექტორი	ნ. ჭრელაშვილი		არქიტექტურული ნაწილი	ფ-ბი	ფურც.	მასშტაბი
არქიტექტორი	ა. მამულაშვილი		გეგმა ნიშნულზე 0.00	A2		1:250
არქიტექტორი	ნ. ჭრელაშვილი					
				სტადია		პროექტი

	ՀԱՄԱՁԱՅՆԱԳԻՐ	ՀԱՏԱԿԱԳԻՐ	
Architects	Հ.Մուրադյան, ՀՀ ՀԱՀ, Ն18 Հայաստանի ճարտարապետների միության անդամ, ա/վ 01.19.21.001.370		
ՀԵՂԻՆԱԿԱՀԱՅՏ	6. ԱԳՐԱՀՅՈՒՅՆ		
ՀԱՄԱՀԵՂԻՆԱԿ	5. ԱՇԽԱՏԱՆՈՑԱՅԻՆ		
ՀԱՄԱՀԵՂԻՆԱԿ	3. ՆԱԽԱԳԾԱՅԻՆ		
ՀԱՄԱՀԵՂԻՆԱԿ	1. ՆԱԽԱՆԱԽԱԳԾԱՅԻՆ		

ՀՀ ԱՐԱՐԱՏԻ ՄԱՐԶԻ ՎԱՂԱՐՇԱՊԱՏ ՔԱՂԱՔԻ ՀԱՄԱՅՆՔԱՅԻՆ ԿԵՆՏՐՈՆԻ ՀԱՄԱԼԻՐ ՀԱՄԱԼՍԱՐԱՆԻ ՇԵՆՔԻ ԿԱՌՈՒՑՄԱՆ ԱՇԽԱՏԱՆՔՆԵՐ

ՀԱՄԱՀԵՂԻՆԱԿԱՅԻՆ ՄԱՍ	ԳԼԽ. ՄԱՍ.	ՇՓ-ՀՀ	ՀԱՏԱԿ
ՀԱՄԱՀԵՂԻՆԱԿԱՀԱՅՏ		A3	1:250
ՀԱՏԱԿԱԳԻՐ		ՀԱՏԱԿԱՅԻՆ ԳԾԱԳՐԱՅԻՆ ՊԼԱՆ 4.20	
ՀԱՄԱՁԱՅՆԱԳԻՐ			

ՀԱՏԱԿԱՅԻՆ ԳԾԱԳՐԱՅԻՆ ՊԼԱՆ 4.20

ՀԱՄԱՐՁԱԿՆԵՐԻ ԵՎ ՆՇԱՆԱԳՐՈՒԹՅՈՒՆՆԵՐԻ

- ՆԱԽԱՏԵՍՎՈՂ ՇԵՆՔԵՐ ԵՎ ԿԱՌՈՒՑՈՒՄՆԵՐ
- ՀԱՍՏԱՏՎԱԾ ՇԵՆՔԵՐ ԵՎ ԿԱՌՈՒՑՈՒՄՆԵՐ
- ՀԱՏԱԿ ՀԱՐԿԱՅԻՆ ՇԵՆՔԵՐ
- ՀԱՏԱԿ ՊԱՏՍՊԱՆ
- ՀԱՏԱԿ ՄԱՅՐՈՒՂԻՆԵՐ ԱՓՈՓՎՈՂ ՄԱՍԵՐ
- ՀԱՏԱԿԱՅԻՆ ՇԵՆՔԵՐԻ ՄԱՐԶԱՓԱԿՈՒՄՆԵՐ
- ՀԱՏԱԿԱՅԻՆ ՇԵՆՔԵՐԻ ՀԱՏԱԿԱՅԻՆ ՄԱՍԵՐ ՀԱՍՏԱՏՎԱԾ ՇԵՆՔԵՐԻ ՀԵՏ ՄԻԱՑՎԱԾ ՄԱՍԵՐ
- ՀԱՏԱԿԱՅԻՆ ՇԵՆՔԵՐԻ ՀԱՏԱԿԱՅԻՆ ՄԱՍԵՐ ՆՈՐ ՇԵՆՔԵՐԻ ՀԵՏ ՄԻԱՑՎԱԾ ՄԱՍԵՐ
- ՀԱՏԱԿԱՅԻՆ ՇԵՆՔԵՐԻ ՀԱՏԱԿԱՅԻՆ ՄԱՍԵՐ ՀԱՆՎՈՂ ՄԱՍԵՐ
- ±0.00 / 431.05 — ՇԵՆՔԻ ԱԾԱՆՑՄԱՆ ՀԱՄԱԿԱՐԳԱՅԻՆ ՀԱՄԱԿԱՐԳԻ ՀԱՐԱԲԵՐԱԿԱՆ ՇԵՆՔԵՐ
- D-3 / 4000 / 3600 — ՀԱՐԱԿՑՈՒԹՅԱՆ ՀԱՏՎԱԾԻ ՀԱՐԱԲԵՐԱԿԱՆ ՇԵՆՔԵՐ

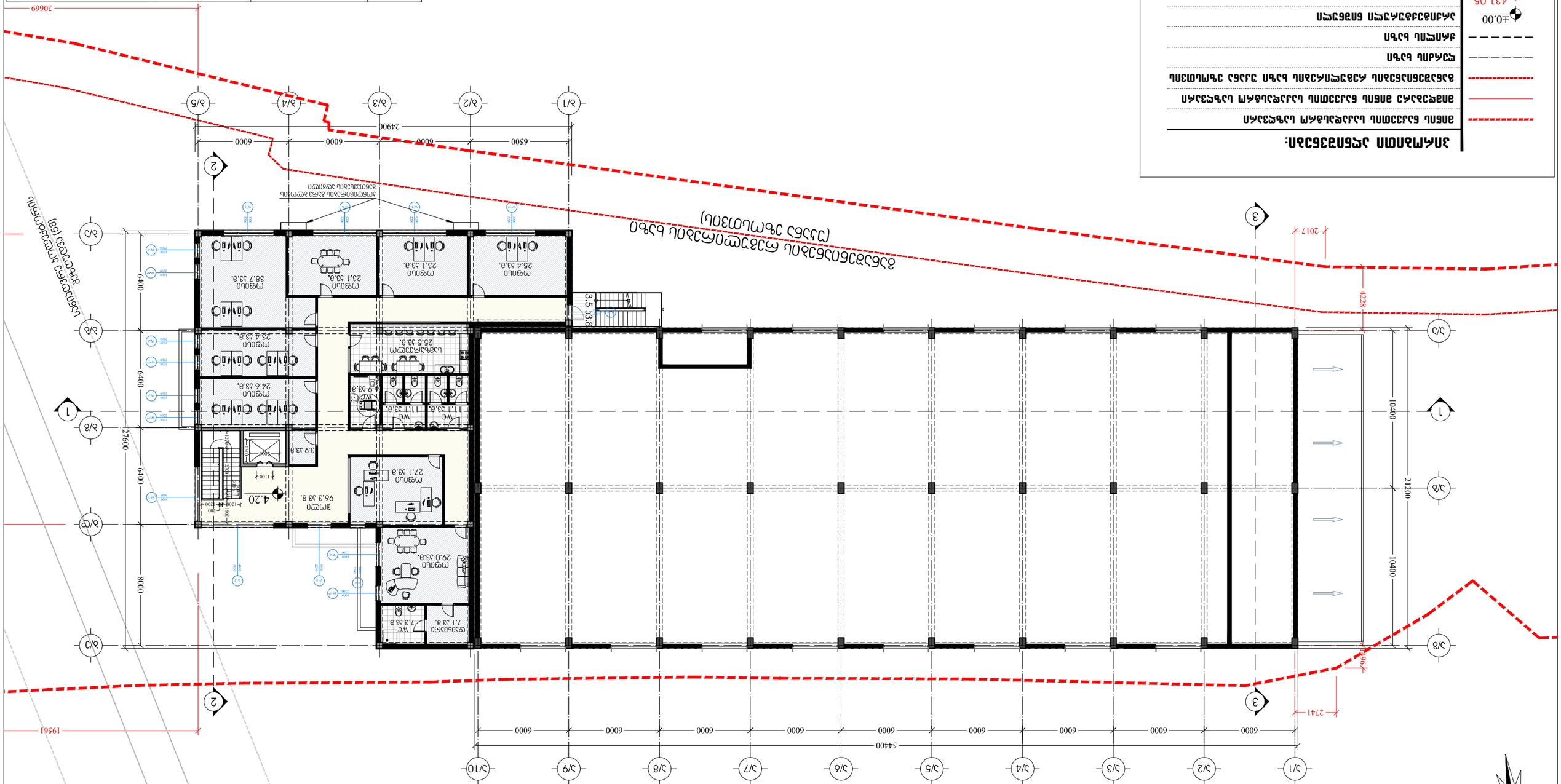
ՀՀ ԱՐԱՐԱՏԻ ՄԱՐԶԻ ՎԱՂԱՐՇԱՊԱՏ ՔԱՂԱՔԻ ՀԱՄԱՅՆՔԱՅԻՆ ԿԵՆՏՐՈՆԻ ՀԱՄԱԼԻՐ ՀԱՄԱԼՍԱՐԱՆԻ ՇԵՆՔԻ ԿԱՌՈՒՑՄԱՆ ԱՇԽԱՏԱՆՔՆԵՐ
ՀԱՏԱԿԱՅԻՆ ԳԾԱԳՐԱՅԻՆ ՊԼԱՆ 4.20
ՀԱՄԱՐՁԱԿՆԵՐԻ ԵՎ ՆՇԱՆԱԳՐՈՒԹՅՈՒՆՆԵՐԻ
ՆԱԽԱՏԵՍՎՈՂ ՇԵՆՔԵՐ ԵՎ ԿԱՌՈՒՑՈՒՄՆԵՐ
ՀԱՍՏԱՏՎԱԾ ՇԵՆՔԵՐ ԵՎ ԿԱՌՈՒՑՈՒՄՆԵՐ
ՀԱՏԱԿ ՀԱՐԿԱՅԻՆ ՇԵՆՔԵՐ
ՀԱՏԱԿ ՊԱՏՍՊԱՆ
ՀԱՏԱԿԱՅԻՆ ՇԵՆՔԵՐԻ ՄԱՐԶԱՓԱԿՈՒՄՆԵՐ
ՀԱՏԱԿԱՅԻՆ ՇԵՆՔԵՐԻ ՀԱՏԱԿԱՅԻՆ ՄԱՍԵՐ ՀԱՍՏԱՏՎԱԾ ՇԵՆՔԵՐԻ ՀԵՏ ՄԻԱՑՎԱԾ ՄԱՍԵՐ
ՀԱՏԱԿԱՅԻՆ ՇԵՆՔԵՐԻ ՀԱՏԱԿԱՅԻՆ ՄԱՍԵՐ ՆՈՐ ՇԵՆՔԵՐԻ ՀԵՏ ՄԻԱՑՎԱԾ ՄԱՍԵՐ
ՀԱՏԱԿԱՅԻՆ ՇԵՆՔԵՐԻ ՀԱՏԱԿԱՅԻՆ ՄԱՍԵՐ ՀԱՆՎՈՂ ՄԱՍԵՐ
±0.00
431.05
ՇԵՆՔԻ ԱԾԱՆՑՄԱՆ ՀԱՄԱԿԱՐԳԱՅԻՆ ՀԱՄԱԿԱՐԳԻ ՀԱՐԱԲԵՐԱԿԱՆ ՇԵՆՔԵՐ
D-3
4000
3600
ՀԱՐԱԿՑՈՒԹՅԱՆ ՀԱՏՎԱԾԻ ՀԱՐԱԲԵՐԱԿԱՆ ՇԵՆՔԵՐ
ՀՀ ԱՐԱՐԱՏԻ ՄԱՐԶԻ ՎԱՂԱՐՇԱՊԱՏ ՔԱՂԱՔԻ ՀԱՄԱՅՆՔԱՅԻՆ ԿԵՆՏՐՈՆԻ ՀԱՄԱԼԻՐ ՀԱՄԱԼՍԱՐԱՆԻ ՇԵՆՔԻ ԿԱՌՈՒՑՄԱՆ ԱՇԽԱՏԱՆՔՆԵՐ
ՀԱՏԱԿԱՅԻՆ ԳԾԱԳՐԱՅԻՆ ՊԼԱՆ 4.20
ՀԱՄԱՀԵՂԻՆԱԿԱՅԻՆ ՄԱՍ
ՀԱՄԱՀԵՂԻՆԱԿԱՀԱՅՏ
ՀԱՏԱԿԱԳԻՐ
ՀԱՄԱՁԱՅՆԱԳԻ

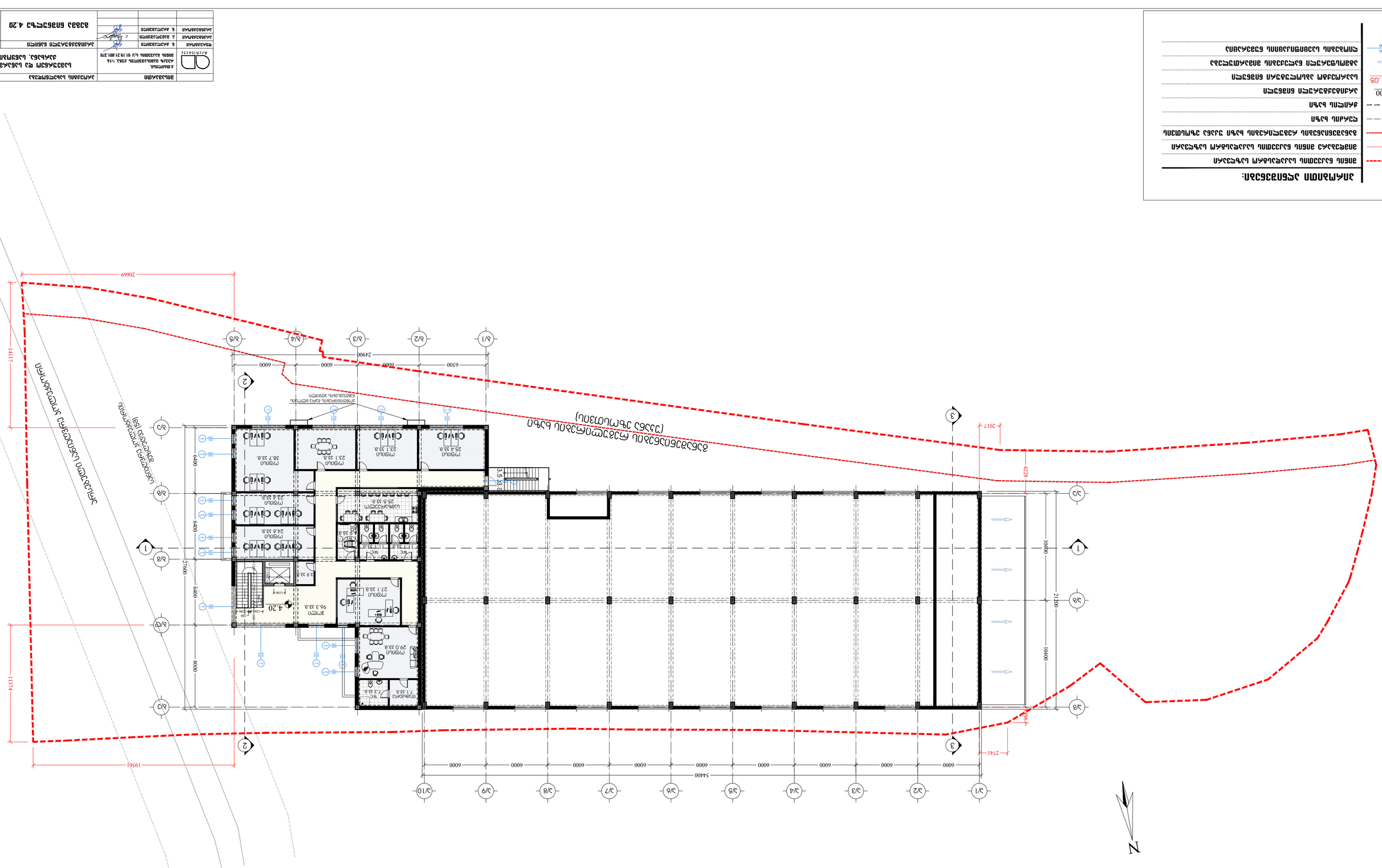

ՀՈՂԱՄԱՍԻ ՏԵՂԱՓՈԽՈՒԹՅԱՆ ԼԵՑՎԱԾ ՄԱՍԵՐԻ ՀԱՄԱՐ.

- ՀՈՂԱՄԱՍԻ ՍԱՀՄԱՆԱՓԱԿՈՒՄ ԳՏՆՎՈՂ ՇԵՆՔԵՐԻ ՀԱՏԱԿԱԳԾԱՅԻՆ ՀԱՄԱԿԱՐԳԸ
- ՀՈՂԱՄԱՍԻ ՍԱՀՄԱՆԱՓԱԿՈՒՄ ԳՏՆՎՈՂ ՇԵՆՔԵՐԻ ՀԱՏԱԿԱԳԾԱՅԻՆ ՀԱՄԱԿԱՐԳԸ
- ՀՈՂԱՄԱՍԻ ՍԱՀՄԱՆԱՓԱԿՈՒՄ ԳՏՆՎՈՂ ՇԵՆՔԵՐԻ ՀԱՏԱԿԱԳԾԱՅԻՆ ՀԱՄԱԿԱՐԳԻ ՀԱՄԱՁԱՅՆԵՑՎԱԾ ՀՈՂԱՄԱՍԻ ՍԱՀՄԱՆԱՓԱԿՈՒՄ ԳՏՆՎՈՂ ՇԵՆՔԵՐԻ ՀԱՏԱԿԱԳԾԱՅԻՆ ՀԱՄԱԿԱՐԳԸ
- ՀՈՂԱՄԱՍԻ ՍԱՀՄԱՆԱՓԱԿՈՒՄ ԳՏՆՎՈՂ ՀՈՂԱՄԱՍԻ ՀԱՏԱԿԱԳԾԱՅԻՆ ՀԱՄԱԿԱՐԳԸ
- ՀՈՂԱՄԱՍԻ ՍԱՀՄԱՆ
- ՀՈՂԱՄԱՍԻ ԱՆՎԱՆՈՒՄ
- ՀՈՂԱՄԱՍԻ ՍԱՀՄԱՆԱՓԱԿՈՒՄ ԳՏՆՎՈՂ ՇԵՆՔԵՐԻ ՀԱՏԱԿԱԳԾԱՅԻՆ ՀԱՄԱՐ
- ՀՈՂԱՄԱՍԻ ՍԱՀՄԱՆԱՓԱԿՈՒՄ ԳՏՆՎՈՂ ՇԵՆՔԵՐԻ ՀԱՏԱԿԱԳԾԱՅԻՆ ՀԱՄԱՐ ՀՈՂԱՄԱՍԻ ՍԱՀՄԱՆԱՓԱԿՈՒՄ ԳՏՆՎՈՂ ՇԵՆՔԵՐԻ ՀԱՏԱԿԱԳԾԱՅԻՆ ՀԱՄԱՐԳԻ ՀԱՄԱՁԱՅՆԵՑՎԱԾ ՀՈՂԱՄԱՍԻ ՍԱՀՄԱՆԱՓԱԿՈՒՄ ԳՏՆՎՈՂ ՀՈՂԱՄԱՍԻ ՀԱՏԱԿԱԳԾԱՅԻՆ ՀԱՄԱՐ
- ՀՈՂԱՄԱՍԻ ՍԱՀՄԱՆԱՓԱԿՈՒՄ ԳՏՆՎՈՂ ՇԵՆՔԵՐԻ ՀԱՏԱԿԱԳԾԱՅԻՆ ՀԱՄԱՐԳԻ ՀԱՄԱՁԱՅՆԵՑՎԱԾ

საქვაბის სართულის გეგმა

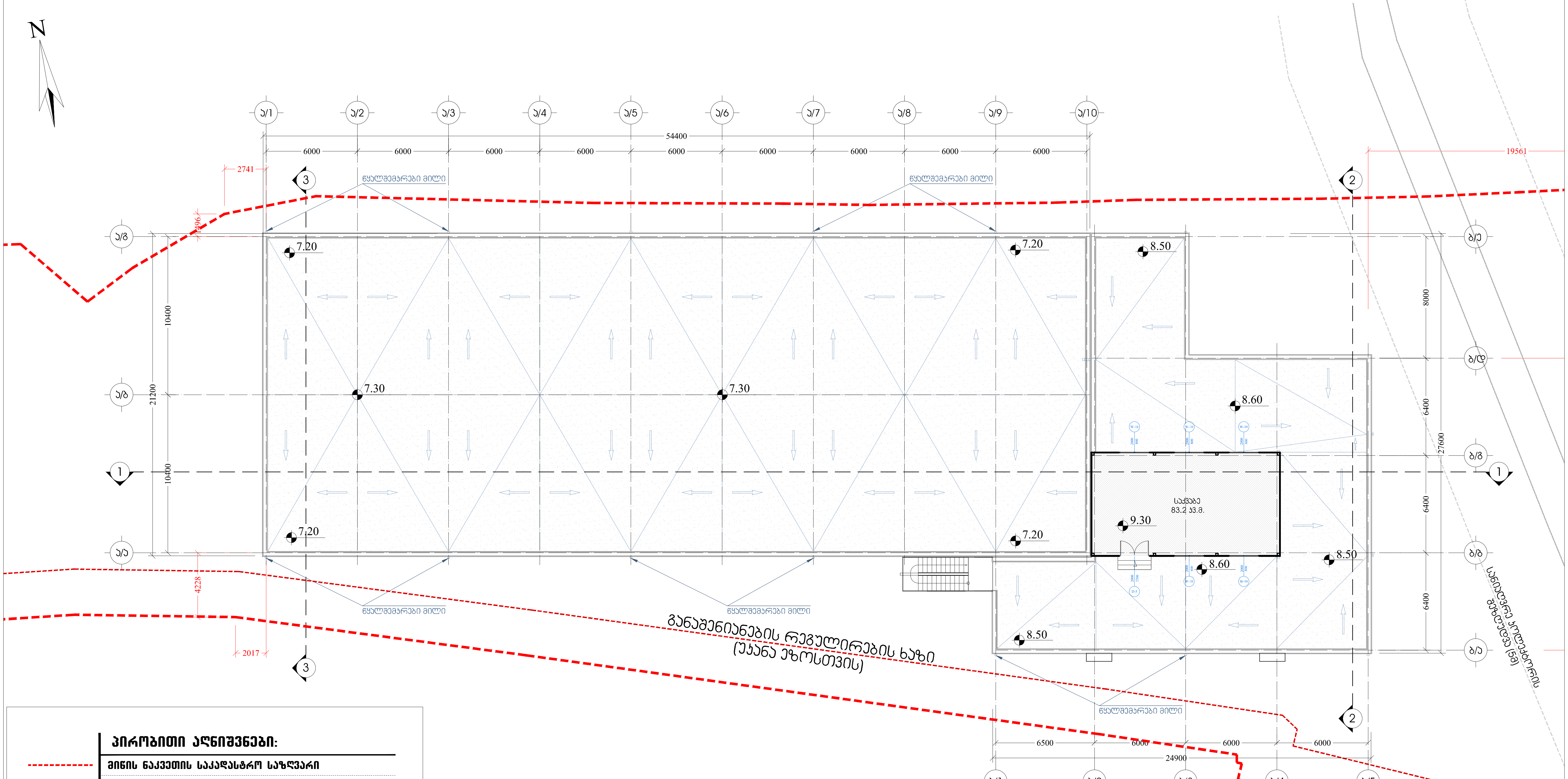

პირობითი აღნიშვნები:

(წითელი მსხვილი წყვეტილი ხაზი)	მიწის ნაკვეთის საკადასტრო საზღვარი
(წითელი თხელი ხაზი)	მიმდებარე მიწის ნაკვეთის საკადასტრო საზღვარი
(წითელი წყვეტილი ხაზი)	განაშენიანების რეგულირების ხაზი უკანა ეზოსთვის
(შტრიხპუნქტირი)	ღერძის ხაზი
(წყვეტილი ხაზი)	ჭრილის ხაზი
±0.00	არქიტექტურული ნიშნული
431.05	საპროექტო აბსოლუტური ნიშნული
(ისარი)	ატმოსფერული ნალექების მიმართულება
D-3 4000/3600	ღიობების სპეციფიკაციის ნუმერაცია

	მისამართი		პროექტის სახელწოდება			
Architects	ქ.თბილისი, რევაზ მამისაშვილის ქუჩა, N1ბ მიწის ნაკვეთის ს/კ 01.19.21.001.370		სამეურნეო და საწარმოო ობიექტი ქარხანა, საწყობი, ოფისი			
დირექტორი	ნ. ჭრელაშვილი		არქიტექტურული ნაწილი	ფ-ბი	ფურც.	მასშტაბი
არქიტექტორი	ა. მამულაშვილი		საქვაბის სართულის გეგმა	A3		1:250
არქიტექტორი	ნ. ჭრელაშვილი			სტადია		პროექტი

ՀԱՅԱՍՏԱՆԻ	Ե. ՄԱՀՏԵՍՅԱՆ			
ՀԱՅԱՍՏԱՆԻ	Հ. ՅՈՎՀԱՆՆԻՍՅԱՆ			
ՀԱՅԱՍՏԱՆԻ	Ե. ՄԱՀՏԵՍՅԱՆ			
ARCHITECTS	ՀՀ ՄԱՐԶԱՅԻՆ ՀԱՅԿԱԿԱՆ ԱՇԽԱՏԱՆՔՆԵՐԻ ԱՐՁԱՆԱԳՐՄԱՆ ՀԱՄԱՁԱՅՆԱԳԻՐ ՀՀ, ԱՐԱՐԱՏԻ ՄԱՐԶ, ՎԱՂԱՐՇԱՊԱՏ ՀԱՄԱՅՆՔ, ՎԱՂԱՐՇԱՊԱՏ ՔԱՂԱՔԱՑԻ 1-ԻՆ ՓՈՂՈՑ ԹԻՎ 1 ՀԱՍՑԵՈՒՄ ԳՏՆՎՈՂ ՀՈՂԱՄԱՍԻ ՎՐԱ ԱՌԱՆՁՆԱՏՈՒՆ ԵՎ ՍՊՈՐՏԱՅԻՆ ՀԱՄԱԼԻՐ ԿԱՌՈՒՑԱՊԱՏՄԱՆ ՆԱԽԱԳԻԾ			
ՀԱՅԱՍՏԱՆԻ ՀԱՆՐԱՊԵՏՈՒԹՅԱՆ				

ՀԱՄԱՐ	ՏՅԱՆ.	A2	1:250
ՀԱՆՁՆԱԺՈՂՈՎ			

ՀԱՅԱՍՏԱՆԻ ՀԱՆՐԱՊԵՏՈՒԹՅԱՆ ԱՐԱՐԱՏԻ ՄԱՐԶԻ, ՎԱՂԱՐՇԱՊԱՏ ՀԱՄԱՅՆՔԻ, ՎԱՂԱՐՇԱՊԱՏ ՔԱՂԱՔԱՑԻ 1-ԻՆ ՓՈՂՈՑ ԹԻՎ 1 ՀԱՍՑԵՈՒՄ ԳՏՆՎՈՂ ՀՈՂԱՄԱՍԻ ՎՐԱ ԱՌԱՆՁՆԱՏՈՒՆ ԵՎ ՍՊՈՐՏԱՅԻՆ ՀԱՄԱԼԻՐ ԿԱՌՈՒՑԱՊԱՏՄԱՆ ՆԱԽԱԳԻԾ

ՀԱՏԱԿԱԳԾԻ ԱՆՎԱՆՈՒՄՆԵՐԸ.

- ՀՈՂԱՄԱՍԻ ԱՐՏԱՔԻՆ ՍԱՀՄԱՆԱԳԻԾ
- ՀՈՂԱՄԱՍԻ ՍԱՀՄԱՆԱԳԻԾ ՀԱՄԱՁԱՅՆ ԿԱԴԱՍՏՐԱՅԻՆ ՔԱՐՏԵԶԻ ՏՎՅԱԼՆԵՐՈՎ
- ՀՈՂԱՄԱՍԻ ՍԱՀՄԱՆԱԳԻԾ ՀԱՄԱՁԱՅՆ ԿԱԴԱՍՏՐԱՅԻՆ ՔԱՐՏԵԶԻ ՏՎՅԱԼՆԵՐՈՎ
- ԱՇԽԱՏԱՆՔԱՅԻՆ ՏԱՐԱԾՔԻ ՍԱՀՄԱՆԱԳԻԾ ՀԱՄԱՁԱՅՆ ԿԱԴԱՍՏՐԱՅԻՆ ՔԱՐՏԵԶԻ ՏՎՅԱԼՆԵՐՈՎ ԵՎ ՀՈՂԱՄԱՍԻ ՎՐԱ ԱՌԱՆՁՆԱՏՈՒՆ ԵՎ ՍՊՈՐՏԱՅԻՆ ՀԱՄԱԼԻՐ ԿԱՌՈՒՑԱՊԱՏՄԱՆ ՆԱԽԱԳԾԻ ՍԱՀՄԱՆԱԳԻԾ
- ՀՈՂԱՄԱՍԻ ՍԱՀՄԱՆԱԳԻԾ
- ԱՆՇԱՐԺ ՇԵՆՔԵՐ
- ՇԵՆՔԵՐԻ ԱՐՏԱՔԻՆ ՊԱՏԿԵՐԱԳԾԵՐ
- ՇԵՆՔԵՐԻ ՀԻՄՆԱԿԱՆ ՊԱՏԿԵՐԱԳԾԵՐ
- ՀՈՂԱՄԱՍԻ ՍԱՀՄԱՆԱԳԻԾ ՀԱՄԱՁԱՅՆ ԿԱԴԱՍՏՐԱՅԻՆ ՔԱՐՏԵԶԻ ՏՎՅԱԼՆԵՐՈՎ
- ՀՈՂԱՄԱՍԻ ՎՐԱ ԱՌԱՆՁՆԱՏՈՒՆ ԵՎ ՍՊՈՐՏԱՅԻՆ ՀԱՄԱԼԻՐ ԿԱՌՈՒՑԱՊԱՏՄԱՆ ՆԱԽԱԳԾԻ ՍԱՀՄԱՆԱԳԻԾ
- ՀՈՂԱՄԱՍԻ ՎՐԱ ԱՌԱՆՁՆԱՏՈՒՆ ԵՎ ՍՊՈՐՏԱՅԻՆ ՀԱՄԱԼԻՐ ԿԱՌՈՒՑԱՊԱՏՄԱՆ ՆԱԽԱԳԾԻ ՍԱՀՄԱՆԱԳԻԾ

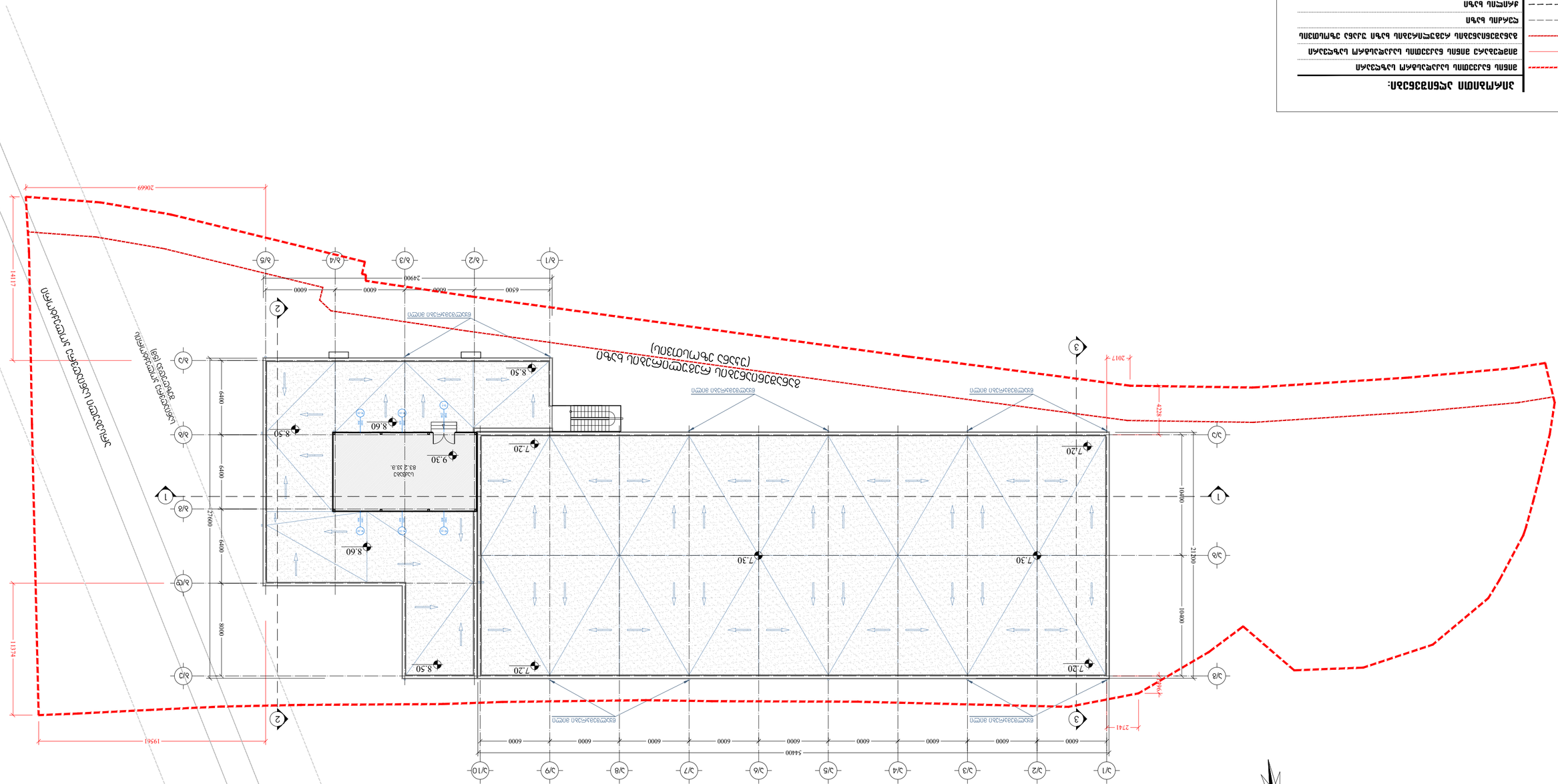
ՀՈՂԱՄԱՍԻ ՎՐԱ ԱՌԱՆՁՆԱՏՈՒՆ ԵՎ ՍՊՈՐՏԱՅԻՆ ՀԱՄԱԼԻՐ ԿԱՌՈՒՑԱՊԱՏՄԱՆ ՆԱԽԱԳԻԾ ՍԱՀՄԱՆԱԳԻԾ

სახურავის გეგმა

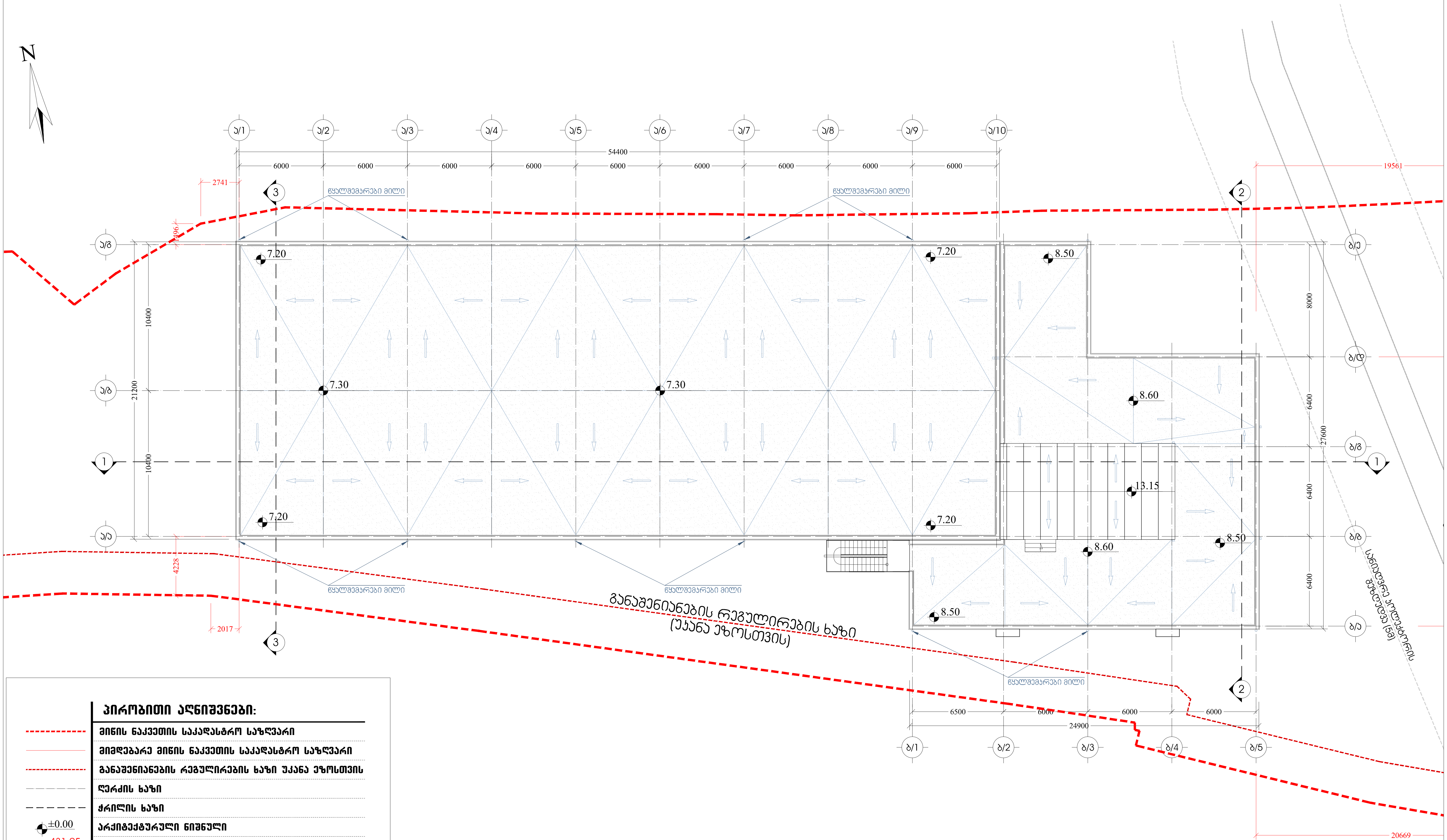

პირობითი აღნიშვნები:

	მიწის ნაკვეთის საკადასტრო საზღვარი
	მიმდებარე მიწის ნაკვეთის საკადასტრო საზღვარი
	განაშენიანების რეგულირების ხაზი უკანა ეზოსთვის
	ღერძის ხაზი
	ჭრილის ხაზი
±0.00	არქიტექტურული ნიშნული
431.05	საპროექტო აბსოლუტური ნიშნული
	ატმოსფერული ნალექების მიმართულება
D-3 4000 3600	ღიობების სპეციფიკაციის ნუმერაცია

Architects	მისამართი		პროექტის სახელწოდება			
	ქ.თბილისი, რევაზ მამისაშვილის ქუჩა, N1ბ მიწის ნაკვეთის ს/კ 01.19.21.001.370		სამეურნეო და საწარმოო ობიექტი ქარხანა, საწყობი, ოფისი			
დირექტორი	ნ. ჭრელაშვილი		არქიტექტურული ნაწილი	ფ-ბი	ფურც.	მასშტაბი
არქიტექტორი	ა. მამულაშვილი		სახურავის გეგმა	A3		1:250
არქიტექტორი	ნ. ჭრელაშვილი					
				სტადია		პროექტი

ՀԱՅԱՍՏԱՆԻ	Ե. ԱՂԱՋԱՆՅԱՆ		
ՀԱՅԱՍՏԱՆԻ	Հ. ՅԱՅՋԱՆՅԱՆ		
ՀԱՅԱՍՏԱՆԻ	Ե. ԱՂԱՋԱՆՅԱՆ		
ՀԱՅԱՍՏԱՆԻ	Ե. ԱՂԱՋԱՆՅԱՆ		

ՀԱՅԱՍՏԱՆԻ ԼՈՌՈՒ ՄԱՐԶԻ	ԱՄԱՍՓՈՒՐ
ՀԱՄԱՅՆՔԻ ՂԵԿԱՎԱՐԻ ԱՇԽԱՏԱԿԱԶՄԻ ՀԱՄԱՐ	Ա.ՄԱՐՏԻՐՈՍՅԱՆ

განაშენიანების კოეფიციენტი კ-1

1771.0 კვ.მ.+50.5 კვ.მ. / 4092 კვ.მ.=1821.5 კვ.მ. / 4092 კვ.მ.=0.4

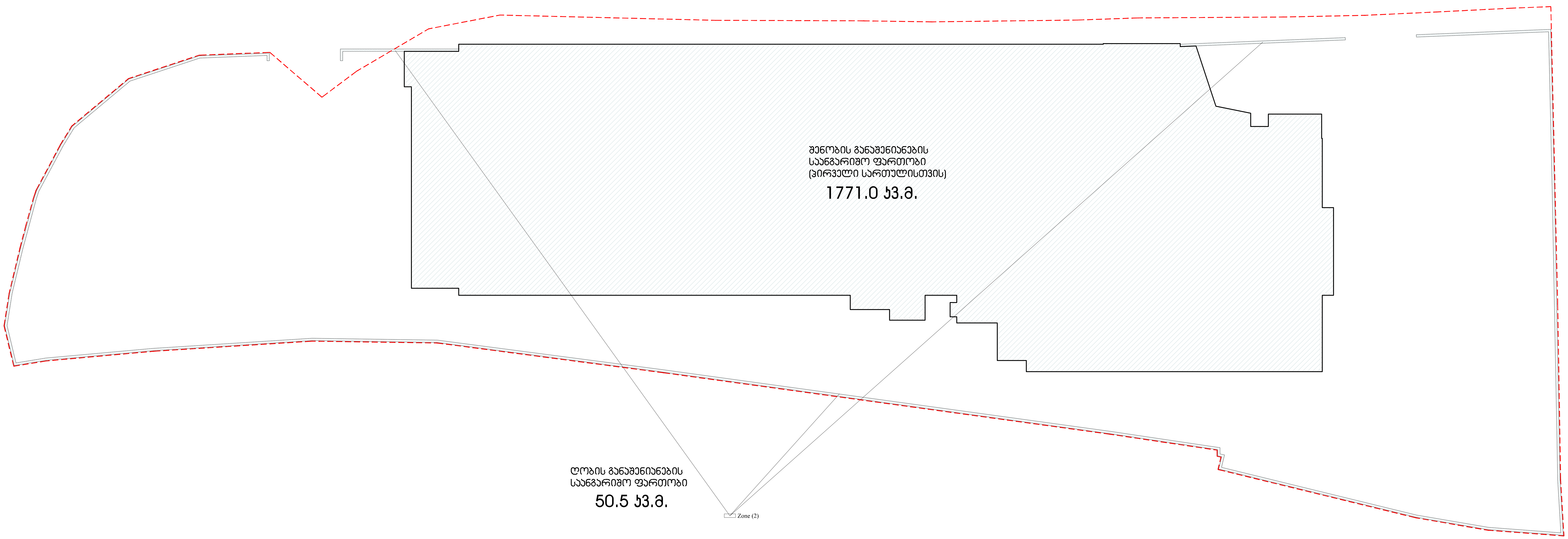

	მისამართი		პროექტის სახელწოდება			
Architects	ქ.თბილისი, რევაზ მამისაშვილის ქუჩა, N1ბ მიწის ნაკვეთის ს/კ 01.19.21.001.370		სამეურნეო და საწარმოო ობიექტი ქარხანა, საწყობი, ოფისი			
დირექტორი	ნ. ჭრელაშვილი		არქიტექტურული ნაწილი	ფ-ბი	ფურც.	მასშტაბი
არქიტექტორი	ა. მამულაშვილი		განაშენიანების კოეფიციენტი კ1 ის საანგარიშო კროკი	A2		1:250
არქიტექტორი	ნ. ჭრელაშვილი					
				სტადია		პროექტი

განაშენიანების ფართობის საანგარიშო
პირველი სართულის კროკი _1771.0 კვ.მ.

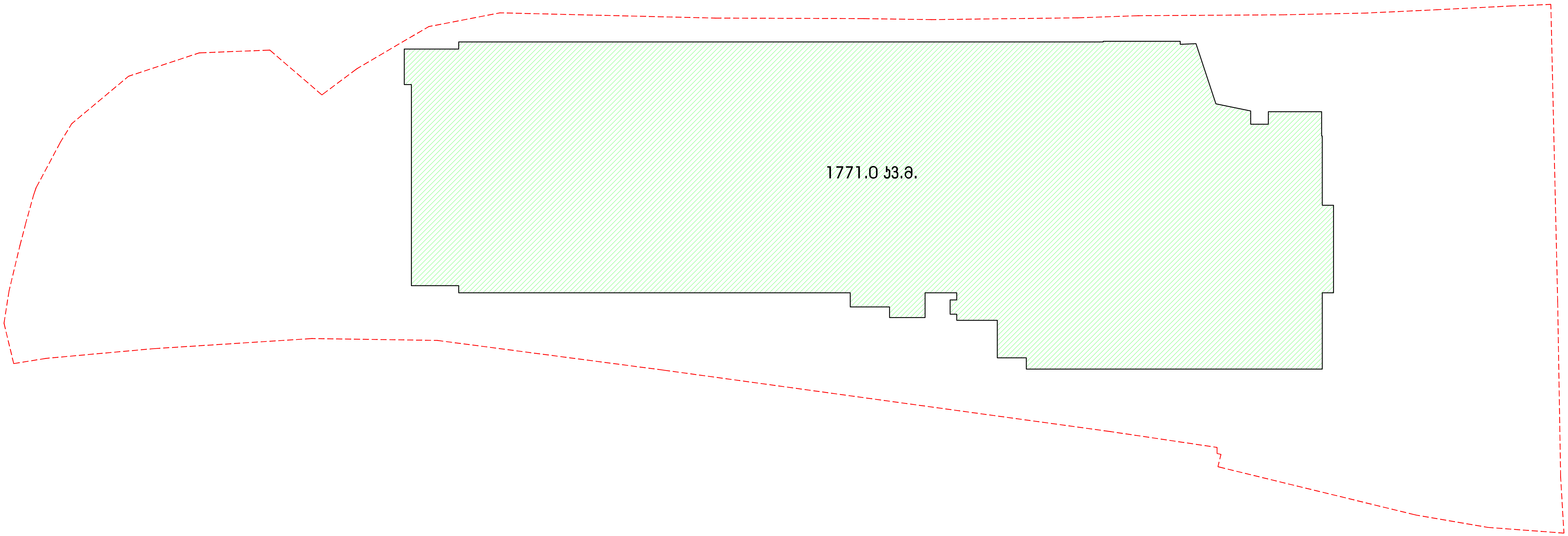

	მისამართი		პროექტის სახელწოდება		
Architects	ქ.თბილისი, რევაზ მამისაშვილის ქუჩა, N1ბ მიწის ნაკვეთის ს/კ 01.19.21.001.370		სამეურნეო და საწარმოო ობიექტი ქარხანა, საწყობი, ოფისი		
დირექტორი	ნ. ჭრელაშვილი		არქიტექტურული ნაწილი	ფ-ბი	ფურც.	მასშტაბი
არქიტექტორი	ა. მამულაშვილი		განაშენიანების ფართობის საანგარიშო კროკები	A2		1:250
არქიტექტორი	ნ. ჭრელაშვილი					
				სტადია		პროექტი

განაშენიანების ფართობის საანგარიშო
მეორე სართულის კროკი _471.3 კვ.მ.

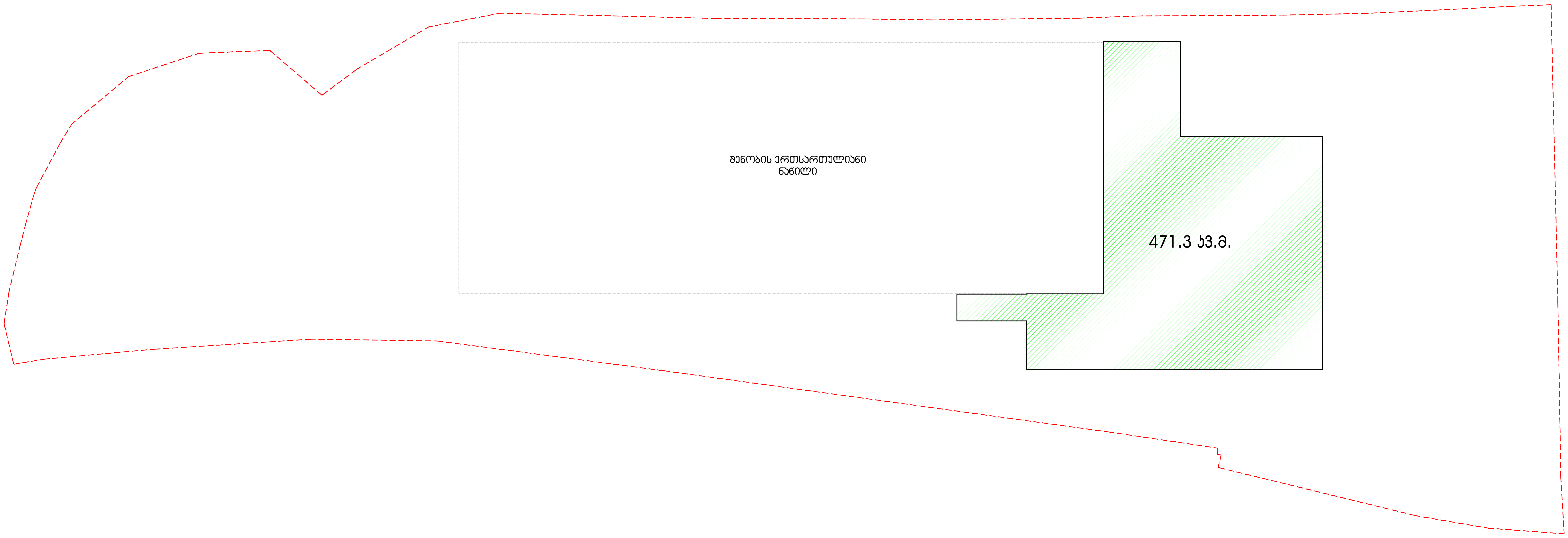

	მისამართი		პროექტის სახელწოდება			
Architects	ქ.თბილისი, რევაზ მამისაშვილის ქუჩა, N1ბ მიწის ნაკვეთის ს/კ 01.19.21.001.370		სამეურნეო და საწარმოო ობიექტი ქარხანა, საწყობი, ოფისი			
დირექტორი	ნ. ჭრელაშვილი		არქიტექტურული ნაწილი	ფ-ბი	ფურც.	მასშტაბი
არქიტექტორი	ა. მამულაშვილი		განაშენიანების ფართობის საანგარიშო კროკები	A2		1:250
არქიტექტორი	ნ. ჭრელაშვილი					
				სტადია		პროექტი

განაშენიანების ფართობის საანგარიშო საქვაბის სართულის პროექი _85.3 კვ.მ.



განაშენიანების ფართობი _2327.6 კვ.მ.
1771.0+471.3+85.3 = 2327.6 კვ.მ.

	მისამართი	პროექტის სახელწოდება			
Architects	ქ.თბილისი, ჩუბინაშვილის ქუჩა, N18 მიწის ნაკვეთის ს/კ 01.19.21.001.370	სამეურნეო და სანარმოო ობიექტი ქარხანა, სანყობი, რეზისი			
შემსრულებელი	ნ. ძოწენიძე		არქიტექტურული ნაწილი	ფ-ბი	ფურც.	მასშტაბი
არქიტექტორი	პ. მაჭუტაძე		განაშენიანების ფართობის საანგარიშო პროექი	A2		1:250
არქიტექტორი	ნ. ძოწენიძე					
				სახელმა		პროექი

კ-2 ის საანგარიშო ფართობი (პირველი სართულისთვის)
1612.7+26.7+1.2+2.9+2.2+7.0 =1652.7 კვ.მ.

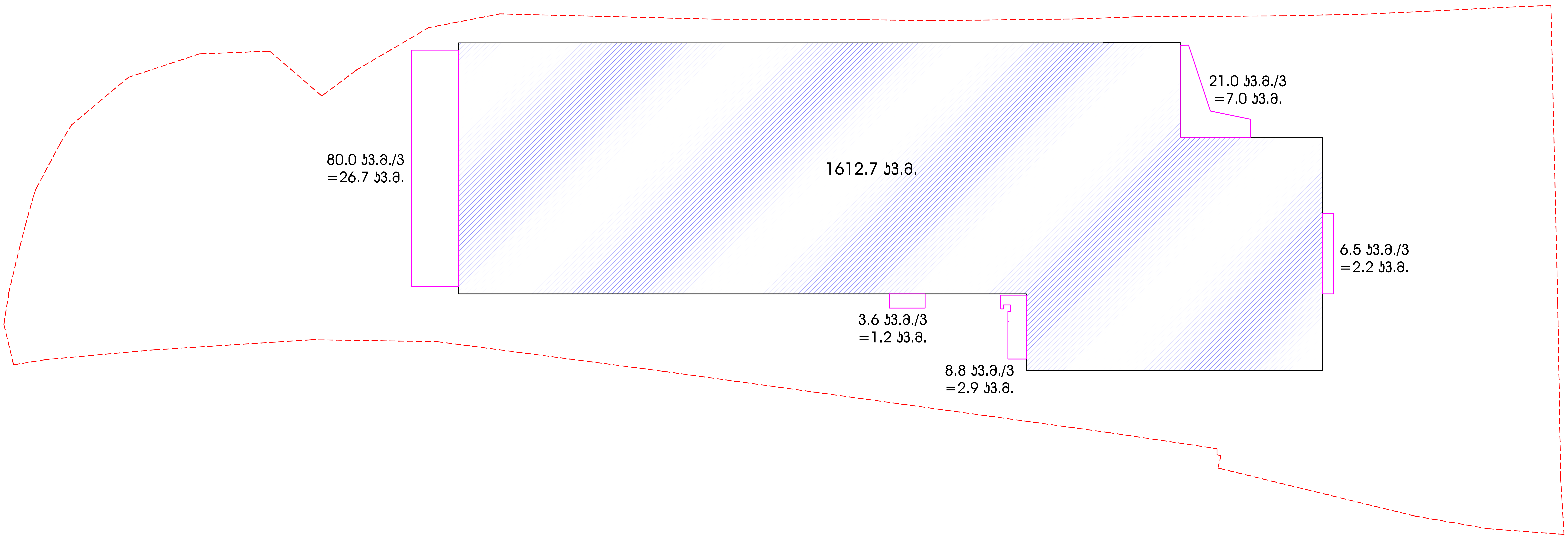

Architects	მისამართი		პროექტის სახელწოდება			
	ქ.თბილისი, რევაზ მამისაშვილის ქუჩა, N1ბ მიწის ნაკვეთის ს/კ 01.19.21.001.370		სამეურნეო და საწარმოო ობიექტი ქარხანა, საწყობი, ოფისი			
დირექტორი	ნ. ჭრელაშვილი		არქიტექტურული ნაწილი	ფ-ბი	ფურც.	მასშტაბი
არქიტექტორი	ა. მამულაშვილი		კ2 კოეფიციენტის საანგარიშო საანგარიშო კროკები	A2		1:250
არქიტექტორი	ნ. ჭრელაშვილი					
				სტადია		პროექტი

კ-2 ის საანგარიშო ფართობი (მეორე სართულისთვის)
458.1+1.2 =459.3 კვ.მ.

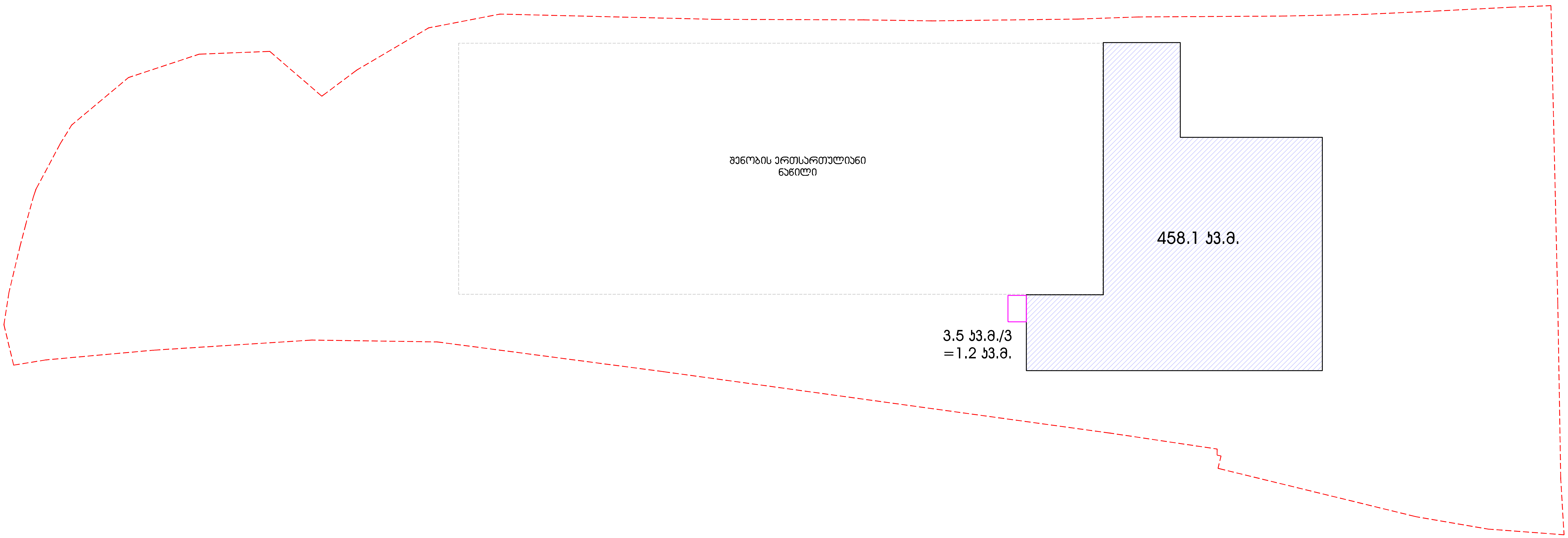

	მისამართი		პროექტის სახელწოდება			
Architects	ქ.თბილისი, რევაზ მამისაშვილის ქუჩა, N1ბ მიწის ნაკვეთის ს/კ 01.19.21.001.370		სამეურნეო და საწარმოო ობიექტი ქარხანა, საწყობი, ოფისი			
დირექტორი	ნ. ჭრელაშვილი		არქიტექტურული ნაწილი	ფ-ბი	ფურც.	მასშტაბი
არქიტექტორი	ა. მამულაშვილი		კ2 კოეფიციენტის საანგარიშო საანგარიშო კროკები	A2		1:250
არქიტექტორი	ნ. ჭრელაშვილი					
				სტადია		პროექტი

კ-2 ის საანგარიშო ფართობი (მეორე სართულისთვის)
85.3 კვ.მ.

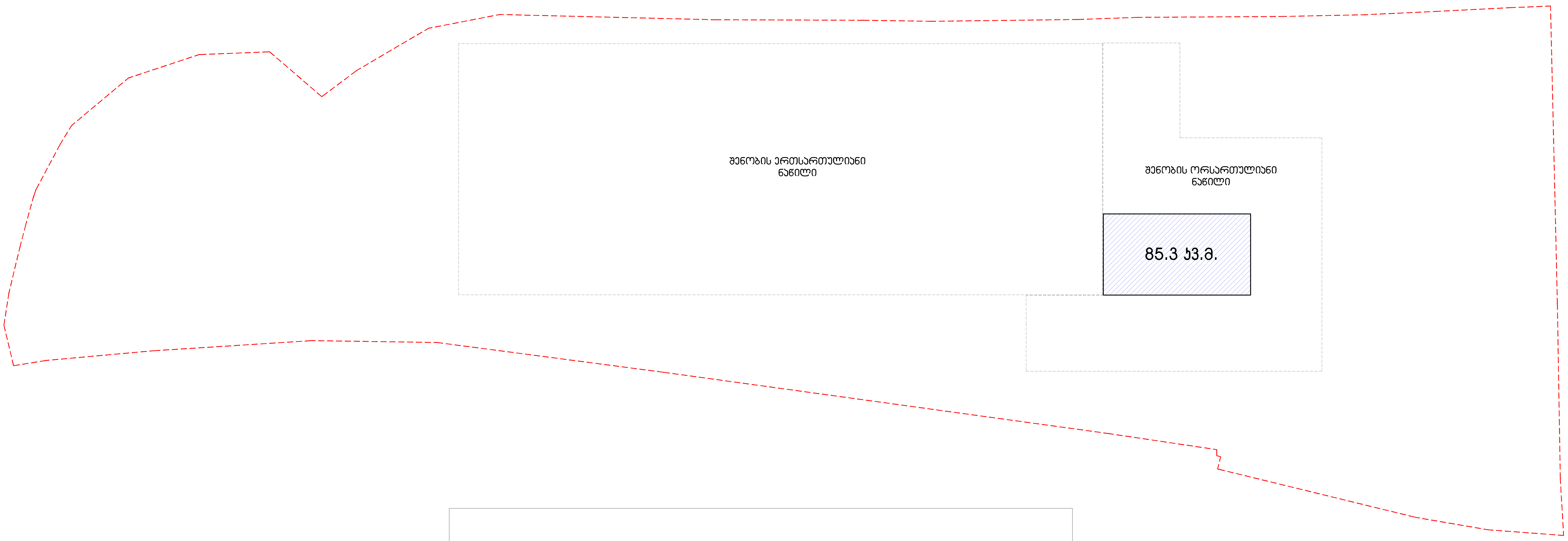

განაშენიანების ინტენსივობის კოეფიციენტი კ-2
1652.7+459.3+85.3 / 4092 კვ.მ.=2197.3 კვ.მ. / 4092 კვ.მ.=0.5

	მისამართი		პროექტის სახელწოდება			
Architects	ქ.თბილისი, რევაზ მამისაშვილის ქუჩა, N1ბ მიწის ნაკვეთის ს/კ 01.19.21.001.370		სამეურნეო და საწარმოო ობიექტი ქარხანა, საწყობი, ოფისი			
დირექტორი	ნ. ჭრელაშვილი		არქიტექტურული ნაწილი	ფ-ბი	ფურც.	მასშტაბი
არქიტექტორი	ა. მამულაშვილი		კ2 კოეფიციენტის საანგარიშო საანგარიშო კროკები	A2		1:250
არქიტექტორი	ნ. ჭრელაშვილი					
				სტადია		პროექტი

გამწვანების კოეფიციენტი კ-3
417.6 კვ.მ. / 4092 კვ.მ.=0.1

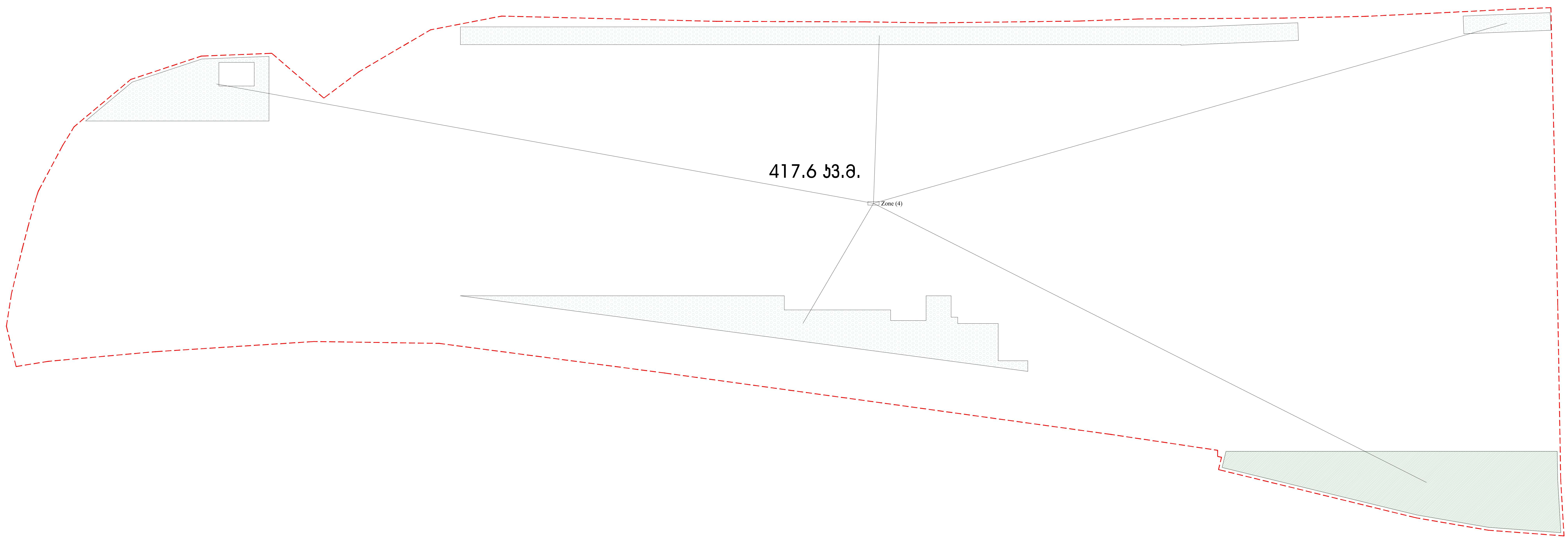

	მისამართი		პროექტის სახელწოდება			
Architects	ქ.თბილისი, რევაზ მამისაშვილის ქუჩა, N1ბ მიწის ნაკვეთის ს/კ 01.19.21.001.370		სამეურნეო და საწარმოო ობიექტი ქარხანა, საწყობი, ოფისი			
დირექტორი	ნ. ჭრელაშვილი		არქიტექტურული ნაწილი	ფ-ბი	ფურც.	მასშტაბი
არქიტექტორი	ა. მამულაშვილი		კ3 კოეფიციენტის საანგარიშო საანგარიშო კროკები	A2		1:250
არქიტექტორი	ნ. ჭრელაშვილი					
				სტადია		პროექტი

სამეურნეო და საწარმო შენობის პროექტი

ქ. თბილისი, რევაზ მამისაშვილის ქუჩა №1ბ
ს.კ 01.19.21.001.370

სანძარსაწინააღმდეგო პროექტი

საქართველოს მთავრობის 2016 წლის 28 იანვარის №41
დადგენილებასთან ტექნიკური რეგლამენტის შენობა-ნაგებობის
უსაფრთხოების წესების დამტკიცების თაობაზე შესაბამისობის
ანალიზი

შენობა-ნაგებობის უსაფრთხოების წესებთან შესაბამისობის ანალიზი

გამოყენებული წესები - **„შენობა-ნაგებობის უსაფრთხოების წესები“**

ჩამოთვალეთ შენობის დაკავებულებები და აღწერეთ თითოეული გამოყენება
სასაწყობო ჯგუფის ქვეჯგუფი **სწ-1** (საწყობი, ტუმბოსა და წყლის რეზერვუარის ოთახი, საქვაბე +/-0,00;+9,30 ნიშნულებზე)
სამრეწვლო ჯგუფის ქვეჯგუფი **სმ-1** (საწარმო +/-0,00 ნიშნულზე)
საქმიანი ჯგუფი **სქ** (გასახდელი; ჰოლი; საოფისე ფართი +/-0,00;+4,20 ნიშნულებზე)

კონსტრუქციის ტიპი:	
განსაზღვრეთ კონსტრუქციის არსებული შენობისთვის: მაგალითი: II-A, II-B, V-A, V-B	
განსაზღვრეთ კონსტრუქციის ტიპი ახალი შენობისთვის: მაგალითი: II-A, II-B, V-A, V-B	II-B
შერეული კონსტრუქციის შემთხვევაში მიუთითეთ ტიპები, რომელიც გამოყენებული იქნება, განსაზღვრეთ ტიპები და მათი მდებარეობა:	

სიმაღლის შეზღუდვები ცხრილი 503 -ის მიხედვით		
დაკავებულობები	**დასაშვები სართულიანობა**	**შემოთავაზებული სართულიანობა**
სასაწყობო ჯგუფის ქვეჯგუფი **სწ-1**	**3**	**1**
სამრეწვლო ჯგუფის ქვეჯგუფი **სმ-1**	**2**	**1**
საქმიანი ჯგუფი **სქ**	**4**	**2**
	დასაშვები სიმაღლე	**შემოთავაზებული სიმაღლე**
საერთო სიმაღლე =	**16.80**	**8,60**
მიწის ზემოთ სართულის რაოდენობა	**3 სართული**	

ფართობის შეზღუდვები ცხრილი 503 -ის მიხედვით		
დაკავებულობები	**დასაშვები ფართობი**	**შემოთავაზებული ფართობი**
სასაწყობო ჯგუფის ქვეჯგუფი **სწ-1**	**1630**	**369,4მ2**
სამრეწვწლო ჯგუფის ქვეჯგუფი **სმ-1**	**1440**	**1095,6 მ2**
საქმიანი ჯგუფი **სქ**	**2140**	**512,5 მ2**
იატაკის საერთო ფართობი =	**1977,5კვ.მ**	
იატაკების რაოდენობა =	**3**	
შენობის საერთო ფართობი =	**2020,0კვ.მ**	

გარე კედლის ცეცხლმედეგობისა და ღიობისადმი მოთხოვნები ცხრილების 602-ის და 705.8 -ის მიხედვით									
გარე კედელი (ღერძებში)	**ხანძარსაწინააღმდეგო მანძილი** (მეტრი)	**ცეცხლმედეგობის ხარისხი** (საათი)		**კედლის ღიობების ფართობი** (კედლის %)					
				დასაშვები			**გათვალისწინებული**		
		მოთხოვნილი	**გათვალისწინებული**	**დაცული**	**დაუცველი საშხეფებით**	**დაუცველი**	**დაცული**	**დაუცველი საშხეფებით**	**დაუცველი**
“a/10-a/1“ ღერძებში	9 მეტრზე მეტი	0	0	შეუზღუდავია	შეუზღუდავია	შეუზღუდავია	-	-	**არ იზღუდება**
‘’ a/1-a/10“ ღერძებში	4.22-4.40	0	0	75%	75%	25%			**12%**
“ბ/1-ბ/5“ ღერძებში	4,40=10,40	0	0	75% შეუზღუდავია	75% შეუზღუდავია	25% შეუზღუდავია	-	-	**12%**
“ბ/ა-ბ/ე“ ღერძებში	9 მეტრზე მეტი	0	0	შეუზღუდავია	შეუზღუდავია	შეუზღუდავია	-	-	**არ იზღუდება**
“ა/გ-ა/ა“ ღერძებში	9 მეტრზე მეტი	0	0	შეუზღუდავია	შეუზღუდავია	შეუზღუდავია	-	-	**არ იზღუდება**

ხანძრისაგან დაცვის სისტემებისადმი მოთხოვნები							
დაკავებულობები/სივრცეები/გასასვლელი საშუალებები	ავტოსაშხეფი სისტემა	ალტერნატიული ავტომატური ცეცხლსაქრობი სისტემები	სახანძრო განგაშისა, კვამლაღმომჩენი და ცეცხლაღმომჩენი სისტემები	სახანძრო მილდგარების სისტემები	კვამლის საკონტროლო სისტემები	ხელის ცეცხლმაქრები	საავარიო განგაშის სისტემები
სასაწყობო ჯგუფი სწ-1	კი	-	კი	კი II კლასი	--	კი	--
სამრეწვლო ჯგუფის ქვეჯგუფი სმ-1	კი	-	კი	კი II კლასი	--	კი	--
საქმიანი ჯგუფი სქ	კი	-	კი	კი II კლასი	--	კი	--
კიბის უჯრედი	--				კიბის უჯრედი აღჭურვილი მექანიკური განიავების სისტემით		
ლიფტები	--				ლიფტი აღჭურვილი ჰაერის დაწნევის სისტემით		
დერეფანი	არა				-	-	
სახანძრო-სამაშველო სამსახურის მიერ გამოსაყენებელი მისაერთებლები				კი			
სახანძრო ტუმბოები და წყლის რეზერვუარი				კი			

თითოეული სართულიდან გასასვლელი საშუალება						
სართულები	დაკავებულობა და დაკავებულობა	მოთხოვნილი გასასვლე	გათვალისწინებული გასასვლელების	გასასვლელი საშუალებების სიგანე(მეტრი)		
				გზა-კიბეები	დერაფანი,	გასასვლელის გზა-კარი

	ბის დატვირთვის ჯამური მაჩვენებელი	ლების/გასასვლელთან მისადგომის რაოდენობა	/გასასვლელთან მისადგომის რაოდენობა და ტიპი	მოთხოვნილი	გათვალისწინებული	მოთხოვნილი	გათვალისწინებული	მოთხოვნილი	გათვალისწინებული
0,00 ნიშნული	სმ-1 სწ-1 სქ (დ.დ.-202)	2	6 შენობიდან გამოსასვლელი გზა-კარი					0,82 (თითო გზა-კარი)	მინ. 0.82 (თითო გზა-კარი)
+4,20 ნიშნული	სქ (დ.დ.-42)	1	1 გასასვლელთან მისადგომი გზა-კიბე 1 გარე გასასვლელი გზა-კიბე	0,90	1,20	0.90	1.60	0,82 (თითო გზა-კარი)	მინ. 0.82 (თითო გზა-კარი)
+9,30 ნიშნული (ტექნიკური სართული)	სწ-1 (დ.დ.-3)	2	1 გარე გასასვლელის გზა-კიბე	0,90	1.20	0,90	1.60	0,82 (თითო გზა-კარი)	მინ. 0.82 (თითო გზა-კარი)

დაკავებულობები/სივრცეები/გასასვლელი საშუალებები	ბუნებრივი განიავება	მექანიკური განიავება
სასაწყობო ჯგუფი სწ-1	კი	
სამრეწველო ჯგუფი სმ-1	კი	
საქმიანი ჯგუფი სქ	კი	

კიბის უჯრედი		კი
ლიფტები		კი
დერეფანი		კი
ვესტიბიული		--

წყალსადენი სისტემის ფიქსირებული მოწყობილობების რაოდენობა ცხრილი 1602.1-ის მიხედვით												
სართულები	დაკავებულობა და დაკავებულობის დატვირთვის ჯამური მაჩვენებელი	ფიქსირებული მოწყობილობები(ცალი)										
		უნიტაზი		ტუალეტის ხელსაბანები		აბაზანა/შხაპი		სასმელი წყლის ფანტანი		სამომსახურეო ნიჟარა		სამზარეულოს ნიჟარა	
		მოთხოვნილი	გათვალისწინებული	მოთხოვნილი	გათვალისწინებული	მოთხოვნილი	გათვალისწინებული	მოთხოვნილი	გათვალისწინებული	მოთხოვნილი	გათვალისწინებული	მოთხოვნილი	გათვალისწინებული
0,00 ნიშნული	სმ-1 სწ-1 სქ (დ.დ.-202)	3	3	3	4	-	-	1	1	1	1	-	-
+4,20 ნიშნული	სქ (დ.დ.-42)	3	6	3	6	-	-	1	1	1	1	-	-
+9,30 ნიშნული (ტექნიკური სართული)	სწ-1 (დ.დ.-3)	-	-	-	-	-	-	1	1	1	1	-	-

ГИПАбрамян	6. абрамян		
Архитектор	5. Багдасарян		
Нач.отдела	6. абрамян		

	Арменгазпроект			
	Архитектор			
	Нач.отдела			
	Гл.специалист			
	Гл.специалист			
	Гл.специалист

გეგმა ნიშნულზე +4.20

- საპროექტო შენობის „ბ/დ“-"ბ-გ" და „ბ/4-"ბ/5"'“ ღერძებს შორის მდებარე გასასვლელის გზა-კიბე მიწის დონის სართულზე წესების 1027 ქვეთავის პირველი გამონაკლისის შესაბამისად ფართის გავლიტ უკავშრდება გასასვლელს გზა-კარს და შემდეგ საზოგადოებრივ სივრცეს.
- ასევე გასასვლელის გზა-კიბე აკმაყოფილებს 1009.3 მესამე გამონაკლისის მოთხოვნებს,რადგან მთელი შენობა აღჭურვილია ავტოსაშხეფი სისტემით
- *1007.3 ქვეთავის მე-2 გამონაკლისის შესაბამისად საპროექტო შენობაში კიბის უჯრედის ბაქანზე არ არის გათვალისწინებული თავშესაფრის ფართობი ,რადგან შენობა მთლიანად არის აღჭურვილი ავტოსაშხეფი სისტემით*

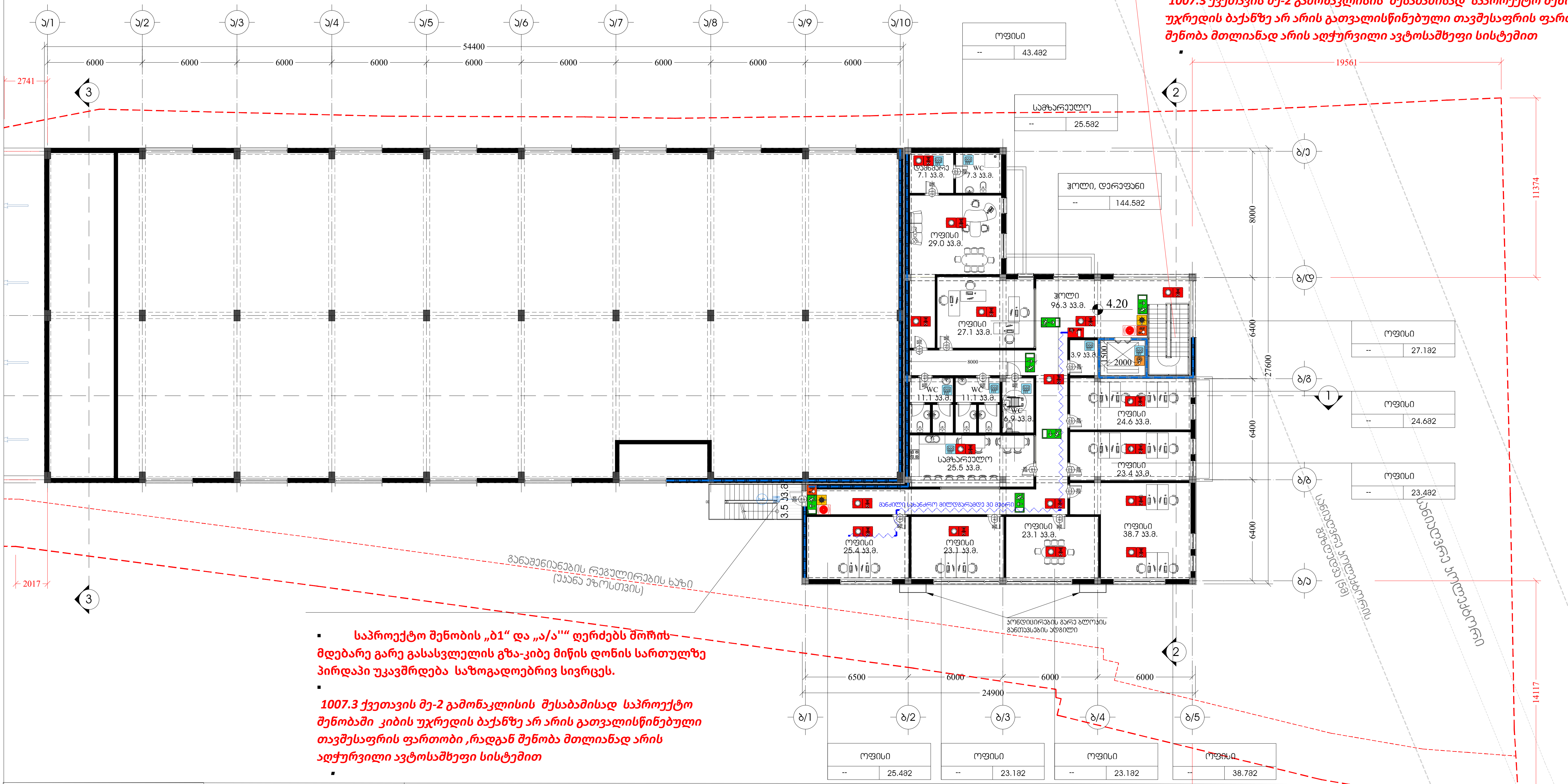

- საპროექტო შენობის „ბ1“ და „ა/ა"'“ ღერძებს შორის მდებარე გარე გასასვლელის გზა-კიბე მიწის დონის სართულზე პირდაპი უკავშრდება საზოგადოებრივ სივრცეს.
- *1007.3 ქვეთავის მე-2 გამონაკლისის შესაბამისად საპროექტო შენობაში კიბის უჯრედის ბაქანზე არ არის გათვალისწინებული თავშესაფრის ფართობი ,რადგან შენობა მთლიანად არის აღჭურვილი ავტოსაშხეფი სისტემით*

სიმბოლოს სახელწოდება	
ხელის ცეცხლმაქრი	ხანძრის მართვის ოთახი
სახანძრო მილდგარი	სახანძრო ლიფტი
ორმხრივი კავშირის სისტემა	სახანძრო მილდგარის კარადა
კვამლზე ავტომატური მორეაგირე მაუწყებელი	ვიზუალური და ხმოვანი განგაშის სისტემა
კაერის დაწნევის სისტემა	მექანიკური განიავების სისტემა
ავტოსაშხეფი	გასასვლელი აღმნიშვნელი განათებული ნიშანი
კვამლის განდევნის სისტემა	
სახანძრო განგაშის ღილაკი	1 საათიანი ხანძარმედეგობის აღმნიშვნელი ხაზი
დამკავებელთა შეტყობინების სისტემა(ტექსტური შეტყობინების სისტემა)	2 საათიანი ხანძარმედეგობის აღმნიშვნელი ხაზი
ავარიული განათება	
სახანძრო მისაერთებელი	
სახანძრო ჰიდრანტი	

გეგმებზე მოცემული ხანძარსაწინააღმდეგო დაცვის სისტემების,მექანიკური მოწყობილობების, გასასვლელის ნიშნების და სხვა შენობა-ნაგებობის უსაფრთხოების წესებით მოთხოვნილი სისტემების აღნიშვნების განლაგება და რაოდენობა პირობითია.
ხანძარსაწინააღმდეგო დაცვის სისტემების, მექანიკური მოწყობილობების გასასვლელის ნიშნების და სხვა აუცილებელი სისტემების პროექტი უნდა დამუშავდეს და განხორციელდეს შესაბამისი სპეციალისტების მიერ შენობა-ნაგებობის უსაფრთხოების წესებში მითითებული მოთხოვნების და სტანდარტების გამოყენებით.

გეგმებზე მოცემული დაკავებულობები, დაკავებულობის ჯგუფები და დაკავებულობის დატვირთვები, ასევე კედლების და კარების ცეცხლმედეგობის ხარისხების შესაბამისი აღნიშვნები, გასასვლელამდე სავალი მანძილები, გასასვლელისკენ სავალი საერთო ბილიკების სიგრძეები და სხვა წესებთან შესაბამისობისთვის აუცილებელი გრაფიკული აღნიშვნები განსაზღვრულია საქართველოს მთავრობის 2016 წლის 28 იანვრის №41 დადგენილების "ტექნიკური რეგლამენტის "შენობა ნაგებობის უსაფრთხოების წესებთან დამტკიცების თაობაზე" მიხედვით და აღნიშნული დადგენილების შემდგომი რედაქციების გათვალისწინებით.

დენის გათიშვის შემთხვევაში სათადარიგო

ელექტროსისტემა ავტომატურად გაანათებს გასასვლელ საშუალებებს.

	მისამართი	პროექტის სახელწოდება			
Architects	ქ.თბილისი, რევაზ მამისაშვილის ქუჩა, N1ბ მიწის ნაკვეთის ს/კ 01.19.21.001.370	სამეურნეო და საწარმოო ობიექტი ქარხანა, საწყობი, ოფისი			
დირექტორი	ნ. ჭრელაშვილი	არქიტექტურული ნაწილი	ფ-ბი	ფურც.	მასშტაბი
არქიტექტორი	ა. მამულაშვილი	გეგმა ნიშნულზე4.20	A3		1:250
არქიტექტორი	ნ. ჭრელაშვილი		სტადია		პროექტი

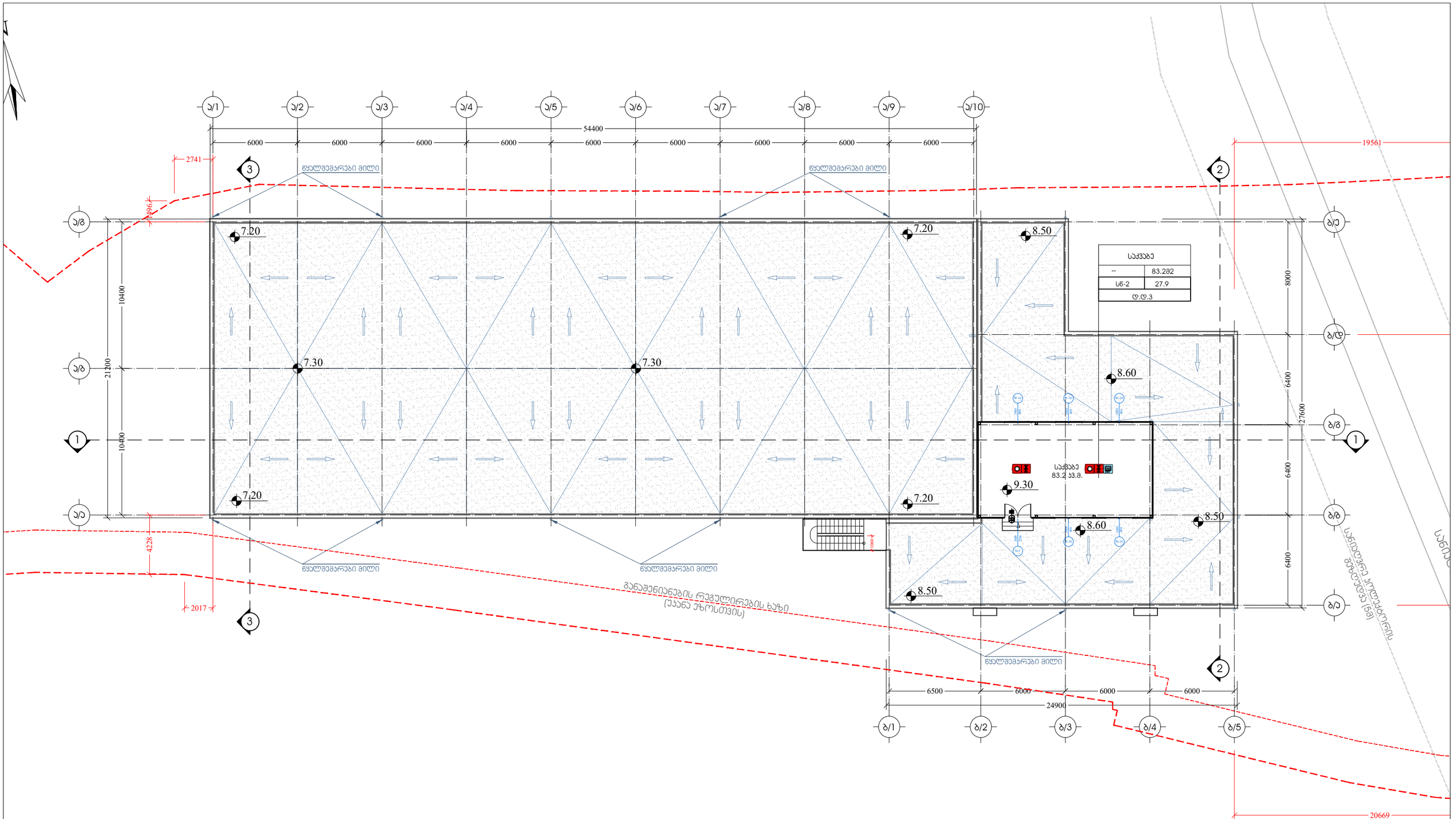

სიმბოლოს სახელწოდება	
ხელის სცენსტალატი	ხანძრის მართვის პუნქტი
სახანძრო მილდგარი	სახანძრო ლიფტი
ორმხრივი კავშირის სისტემა	სახანძრო მილდგარის კარადა
კვამლზე ავტომატური მორეაგირე მაუწყებელი	ვიზუალური და ხმოვანი განგაშის სისტემა
კარის დანივნის სისტემა	მექანიკური განიავების სისტემა
ავტომაზეფი	
კვამლის გაწოვის სისტემა	გასასვლელი აღმნიშვნელი განათებული ნიშანი
სახანძრო განგაშის ღილაკი	
დამკავებელთა შეტყობინების სისტემა(ტექსტური შეტყობინების სისტემა)	1 საათიანი ხანძარმედეგობის აღმნიშვნელი ხაზი
ავარიული განათება	2 საათიანი ხანძარმედეგობის აღმნიშვნელი ხაზი
სახანძრო მისართებელი	
სახანძრო კიდრანტი	

გეგმებზე მოცემული ხანძარსანინააღმდეგო დაცვის სისტემების,მექანიკური მოწყობილობების, გასასვლელის ნიშების და სხვა შენობა-ნაგებობის უსაფრთხოების წესებით მოთხოვნილი სისტემების აღნიშვნების განლაგება და რაოდენობა პირობითია.
ხანძარსანინააღმდეგო დაცვის სისტემების, მექანიკური მოწყობილობების გასასვლელის ნიშნების და სხვა აუცილებელი სისტემების პროექტი უნდა დამუშავდეს და განხორციელდეს შესაბამისი სპეციალისტების მიერ შენობა-ნაგებობის უსაფრთხოების წესებში მითითებული მოთხოვნების და სტანდარტების გამოყენებით.

გეგმებზე მოცემული დაკავებულობები, დაკავებულობის ჯგუფები და დაკავებულობის ტვირთები, ასევე ეტლების და კარების სცენსტალატის ხარისხების შესაბამისი აღნიშვნები, გასასვლელამდე სავალი მანძილები, გასასვლელისაკენ სავალი სართო ბილიკების სიგანეები და სხვა წესებთან შესაბამისობისთვის აუცილებელი ბრაფიკული აღნიშვნები განსაზღვრულია საქართველოს მთავრობის 2016 წლის 28 იანვრის №41 დადგენილების "ტექნიკური რეგლამენტის "შენობა ნაგებობის უსაფრთხოების წესებთან დამტკიცების თაობაზე" მიხედვით და აღნიშნული დადგენილების შემდგომი რედაქციების გათვალისწინებით.

დენის გათიშვის შემთხვევაში სათადარიგო

ელექტროსისტემა ავტომატურად გაანათებს გასასვლელ სამუალებებს.

	მისამართი		პროექტის სახელწოდება			
Architects	ქ.თბილისი, რევაზ მაჭავარიანის ქუჩა, N18 მიწის ნაკვეთის ს/კ 01.19.21.001.370		სამეურნეო და სანაგრმო ობიექტი ქარხანა, საწყობი, ოფისი			
დირექტორი	ნ. ქრელაშვილი		არქიტექტურული ნაწილი	ფ-ბი	ფურც.	მასშტაბი
არქიტექტორი	ა. მაჭარელაშვილი		საქვაბის სართულის გეგმა	A3		1:250
არქიტექტორი	ნ. ქრელაშვილი			სტადია		პროექტი

სამეურნეო და საწარმო შენობის პროექტი

ქ. თბილისი, რევაზ მამისაშვილის ქუჩა №1ბ
ს.კ 01.19.21.001.370

დაკავებულობის და გასასვლელი საშუალებების პროექტი

საქართველოს მთავრობის 2016 წლის 28 იანვარის №41
დადგენილებასთან ტექნიკური რეგლამენტის შენობა-ნაგებობის
უსაფრთხოების ნესების დამტკიცების თაობაზე შესაბამისობის
ანალიზი

გეგმა ნიშნულზე 0.00

- საპროექტო შენობის „ბ/დ“-"ბ-გ" და „ბ/4-"ბ/5'"“ ღერძებს შორის მდებარე გასასვლელის გზა-კიბე მიწის დონის სართულზე წესების 1027 ქვეთავის პირველი გამონაკლისის შესაბამისად ფართის გავლიტ უკავშრდება გასასვლელს გზა-კარს და შემდეგ საზოგადოებრივ სივრცეს.
- ასევე გასასვლელის გზა-კიბე აკმაყოფილებს 1009.3 მესამე გამონაკლისის მოთხოვნებს,რადგან მთელი შენობა აღჭურვილია ავტოსაშხეფი სისტემით

1007.3 ქვეთავის მე-2 გამონაკლისის შესაბამისად საპროექტო შენობაში კიბის უკრედის ბაქანზე არ არის გათვალისწინებული თავშესაფრის ფართობი ,რადგან შენობა მთლიანად არის აღჭურვილი ავტოსაშხეფი სისტემით

გასახდელი	
--	24.982
სძ	
დ.დ.16	

გასახდელი	
--	24.882
სძ	
დ.დ.16	

ჰოლი	
--	13.982
სძ	1.4
დ.დ.10	

ჰოლი	
--	50.182
სძ	1.4
დ.დ.36	

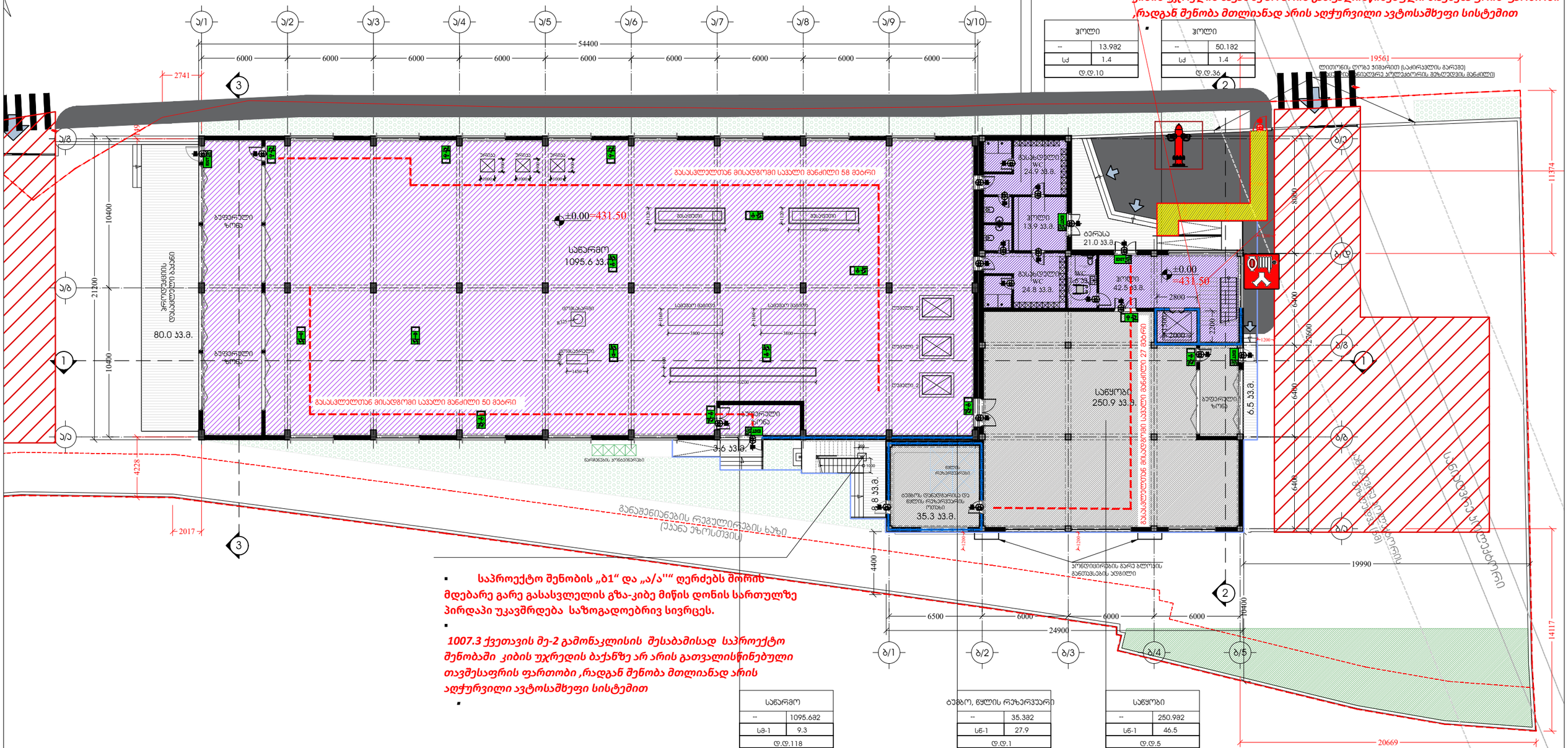
ა/1
ა/2
ა/3
ა/4
ა/5
ა/6
ა/7
ა/8
ა/9
ა/10
54400
6000
2741
4228
2017
21200
10400
10400
80.0 კვ.მ.
ბეტონირებული ზონა
ბეტონირებული ზონა
გასასვლელთან მისადგომი სავალი მანძილი 58 მეტრი
გასასვლელთან მისადგომი სავალი მანძილი 50 მეტრი
±0.00 =431.50
საწარმო
1095.6 კვ.მ.
სველი წერტილი
სველი წერტილი
სველი წერტილი

gegma ni Snu l ze +4.20 ni Snu l ze

- საპროექტო შენობის „ბ/დ"-"ბ-გ" და „ბ/4-"ბ/5''" ღერძებს შორის მდებარე გასასვლელის გზა-კიბე მიწის დონის სართულზე წესების 1027 ქვეთავის პირველი გამონაკლისის შესაბამისად ფართის გავლიტ უკავშრდება გასასვლელს გზა-კარს და შემდეგ საზოგადოებრივ სივრცეს.
- ასევე გასასვლელის გზა-კიბე აკმაყოფილებს 1009.3 მესამე გამონაკლისის მოთხოვნებს,რადგან მთელი შენობა აღჭურვილია ავტოსაშხეფი სისტემით
- *1007.3 ქვეთავის მე-2 გამონაკლისის შესაბამისად საპროექტო შენობაში კიბის უჯრედის ბაქანზე არ არის გათვალისწინებული თავშესაფრის ფართობი ,რადგან შენობა მთლიანად არის აღჭურვილი ავტოსაშხეფი სისტემით*

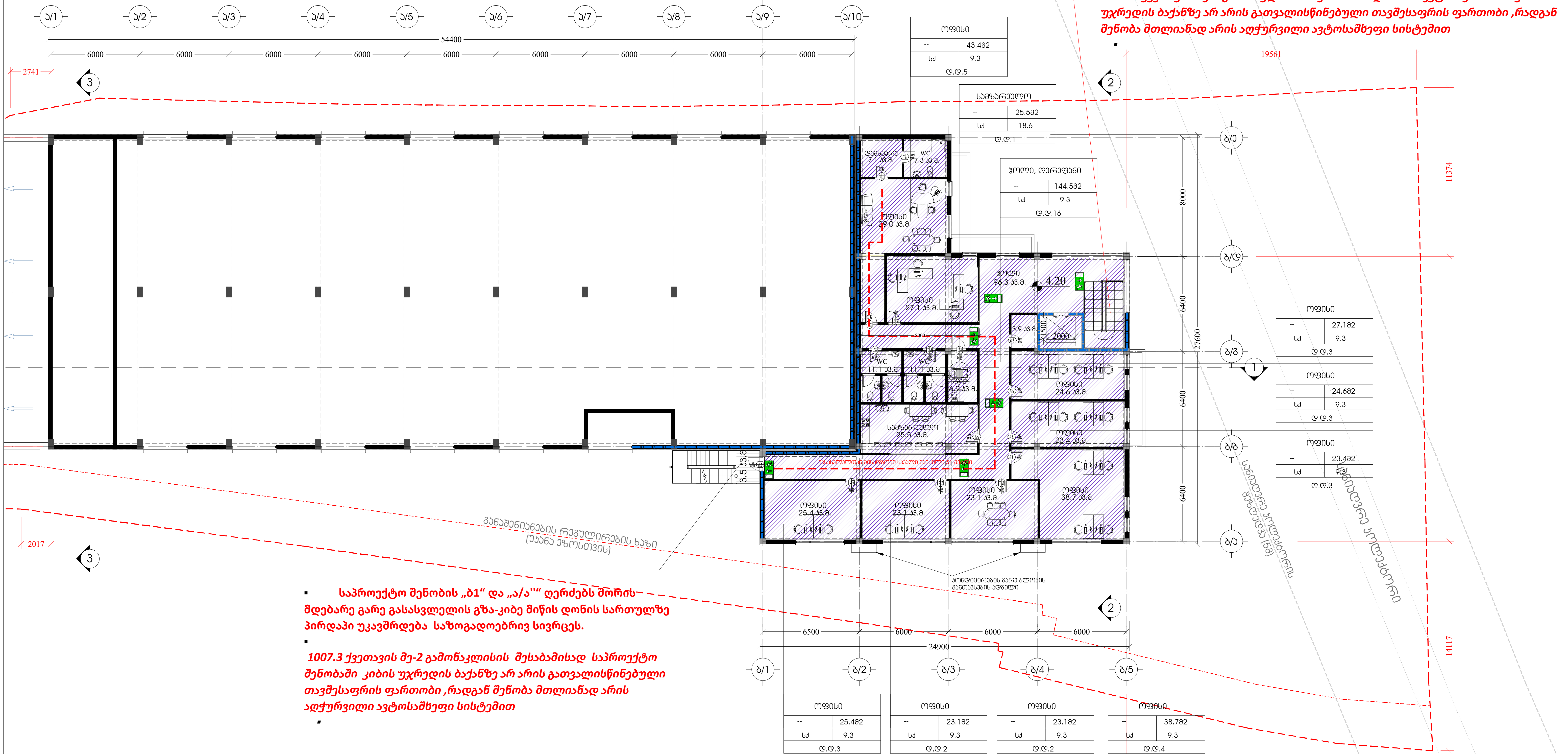

- საპროექტო შენობის „ბ1" და „ა/ა''" ღერძებს შორის მდებარე გარე გასასვლელის გზა-კიბე მიწის დონის სართულზე პირდაპი უკავშრდება საზოგადოებრივ სივრცეს.
- *1007.3 ქვეთავის მე-2 გამონაკლისის შესაბამისად საპროექტო შენობაში კიბის უჯრედის ბაქანზე არ არის გათვალისწინებული თავშესაფრის ფართობი ,რადგან შენობა მთლიანად არის აღჭურვილი ავტოსაშხეფი სისტემით*

დაკავებულობის ჯგუფები	დაკავებულობის ჯგუფის აღნიშვნა	ფერის კოდი
თავშეყრის ჯგუფი (თვ)		RGB (34,139,34)
საქმიანი ჯგუფი (სქ)		RGB (79,12,187)
საგანმანათლებლო ჯგუფი – (სგ)		RGB (245,99,20)
სამრეწველო ჯგუფი (სმ)		RGB (160,32,240)
დიდი საფრთხის შემცველი ჯგუფი– (დსშ)		RGB (94,8,58)
დაწესებულებითი ჯგუფი (დწ)		RGB (0,0,255)
სავაჭრო ჯგუფი (სვ)		RGB (255,0,0)
საცხოვრებელი ჯგუფი (სც)		RGB (220,185,0)
სასაწყობო ჯგუფი (სწ)		RGB (136,135,134)
დამხმარე ჯგუფი (დს)		RGB (57,57,56)

გასასვლელი აღმნიშვნელი განათებული ნიშანი

1 საათიანი ხანძარმედეგობის აღმნიშვნელი ხაზი

2 საათიანი ხანძარმედეგობის აღმნიშვნელი ხაზი

გეგმებზე მოცემული ხანძარსაწინააღმდეგო დაცვის სისტემების,მექანიკური მოწყობილობების, გასასვლელის ნიშნების და სხვა შენობა-ნაგებობის უსაფრთხოების წესებით მოთხოვნილი სისტემების აღნიშვნების განლაგება და რაოდენობა პირობითია.
ხანძარსაწინააღმდეგო დაცვის სისტემების, მექანიკური მოწყობილობების გასასვლელის ნიშნების და სხვა აუცილებელი სისტემების პროექტი უნდა დამუშავდეს და განხორციელდეს შესაბამისი სპეციალისტების მიერ შენობა-ნაგებობის უსაფრთხოების წესებში მითითებული მოთხოვნების და სტანდარტების გამოყენებით.

გეგმებზე მოცემული დაკავებულობები, დაკავებულობის ჯგუფები და დაკავებულობის დატვირთვები, ასევე კედლების და კარების ცეცხლმედეგობის ხარისხების შესაბამისი აღნიშვნები, გასასვლელამდე სავალი მანძილები, გასასვლელისკენ სავალი საერთო ბილიკების სიგრძეები და სხვა წესებთან შესაბამისობისთვის აუცილებელი გრაფიკული აღნიშვნები განსაზღვრულია საქართველოს მთავრობის 2016 წლის 28 იანვრის №41 დადგენილების "ტექნიკური რეგლამენტის "შენობა ნაგებობის უსაფრთხოების წესებთან დამტკიცების თაობაზე" მიხედვით და აღნიშნული დადგენილების შემდგომი რედაქციების გათვალისწინებით.
დენის გათიშვის შემთხვევაში სათადარიგო

ელექტროსისტემა ავტომატურად გაანათებს გასასვლელ საშუალებებს.

	მისამართი	პროექტის სახელწოდება			
Architects	ქ.თბილისი, რევაზ მამისაშვილის ქუჩა, N1ბ მიწის ნაკვეთის ს/კ 01.19.21.001.370	სამეურნეო და საწარმოო ობიექტი ქარხანა, საწყობი, ოფისი			
დირექტორი	ნ. ჭრელაშვილი	არქიტექტურული ნაწილი	ფ-ბი	ფურც.	მასშტაბი
არქიტექტორი	ა. მამულაშვილი	გეგმა ნიშნულზე 4.20	A3		1:250
არქიტექტორი	ნ. ჭრელაშვილი		სტადია		პროექტი

ტიპიური ჯვარედინი ნაკვეთი (ცენტრალური ნაწილი)	RGB (34,139,34)	
ტიპიური ჯვარედინი ნაკვეთი (ბეტონის ბორდიურის ჩათვლით)	RGB (79,12,187)	
ტიპიური ჯვარედინი ნაკვეთი – (სატრანსპორტო ზოლი)	RGB (245,99,20)	
ტიპიური ჯვარედინი ნაკვეთი (ტროტუარი)	RGB (160,32,240)	
ტიპიური ჯვარედინი ნაკვეთი (ბეტონის ბორდიურის ჩათვლით)	RGB (94,8,58)	
ტიპიური ჯვარედინი ნაკვეთი (ასფალტის საფარი)	RGB (0,0,255)	
ტიპიური ჯვარედინი ნაკვეთი (ასფალტის საფარი)	RGB (255,0,0)	
ტიპიური ჯვარედინი ნაკვეთი (ასფალტის საფარი)	RGB (220,185,0)	
ტიპიური ჯვარედინი ნაკვეთი (ასფალტის საფარი)	RGB (136,135,134)	
ტიპიური ჯვარედინი ნაკვეთი (ბეტონის საფარი)	RGB (57,57,56)	

ქალაქ ბათუმის მუნიციპალიტეტის საკუთრებაში არსებული მიწის ნაკვეთის ფრაგმენტი

27	90.60	82	
235			
	31		

ქალაქ ბათუმის მუნიციპალიტეტის საკუთრებაში არსებული მიწის ნაკვეთის ფრაგმენტი

ნაგებობის ფართობი	1155.8	
ნაგებობის სართულების რაოდენობა	2 - ს/ს	
ნაგებობის სიმაღლე	27.9	
ნაგებობის კლასი	ტ.ტ.7	

ნაგებობის ფართობი

ნაგებობის სართულების რაოდენობა

ნაგებობის სიმაღლე

ნაგებობის კლასი

სახურავის გეგმა

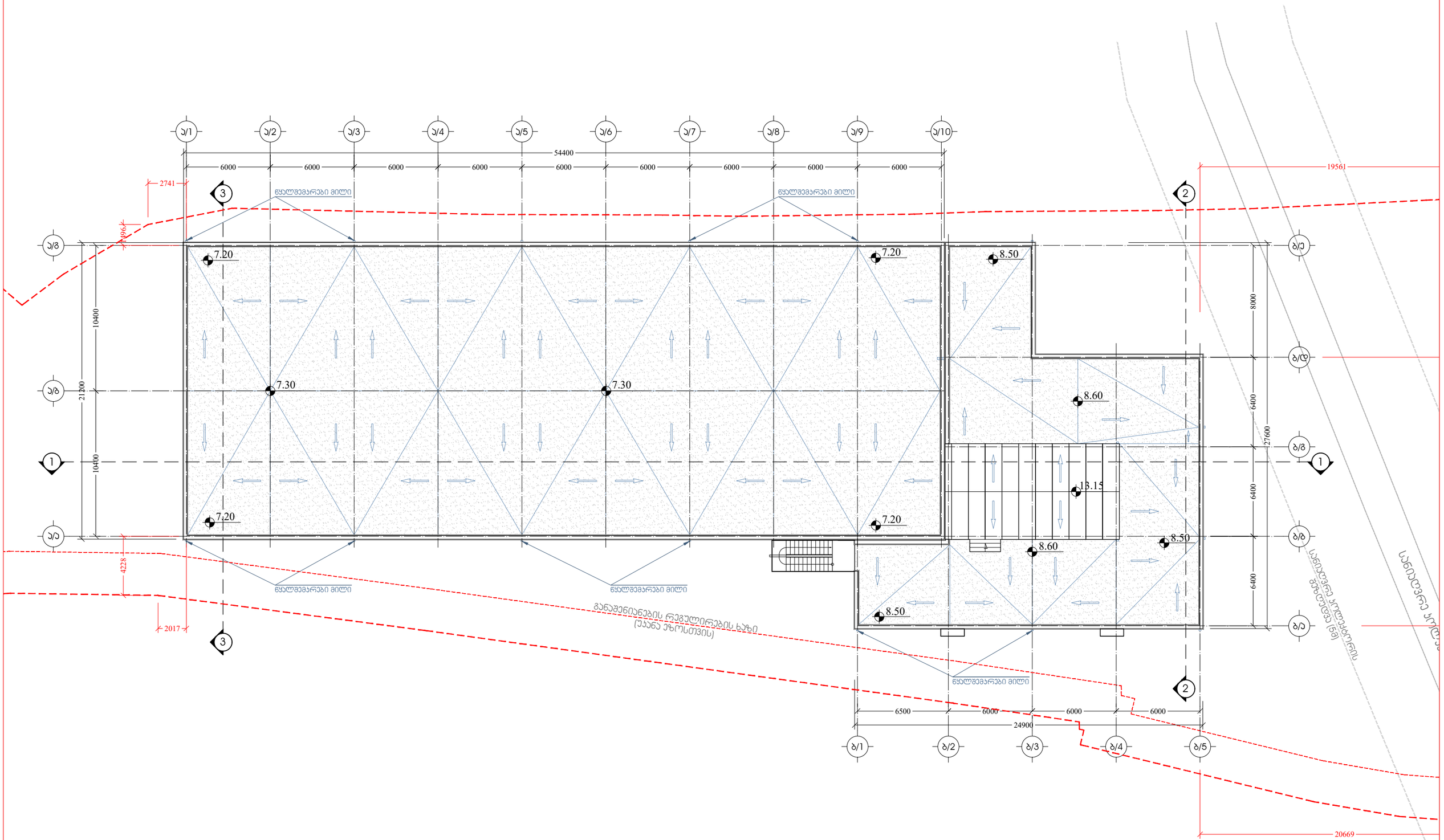

	მისამართი		პროექტის სახელწოდება			
Architects	ქ.თბილისი, რევაზ მაჭავარიანის ქუჩა, N1ბ მიწის ნაკვეთის ს/კ 01.19.21.001.370		სამეურნეო და სანარმოო ობიექტი ქარხანა, საწყობი, ოფისი			
დირექტორი	ნ. ქრელაშვილი		არქიტექტურული ნაწილი	ფ-ბი	ფურც.	მასშტაბი
არქიტექტორი	ა. მაჭუტაშვილი		სახურავის სართულის გეგმა	A3		1:250
არქიტექტორი	ნ. ქრელაშვილი					
				სტადია		პროექტი

ჭრილი 1-1

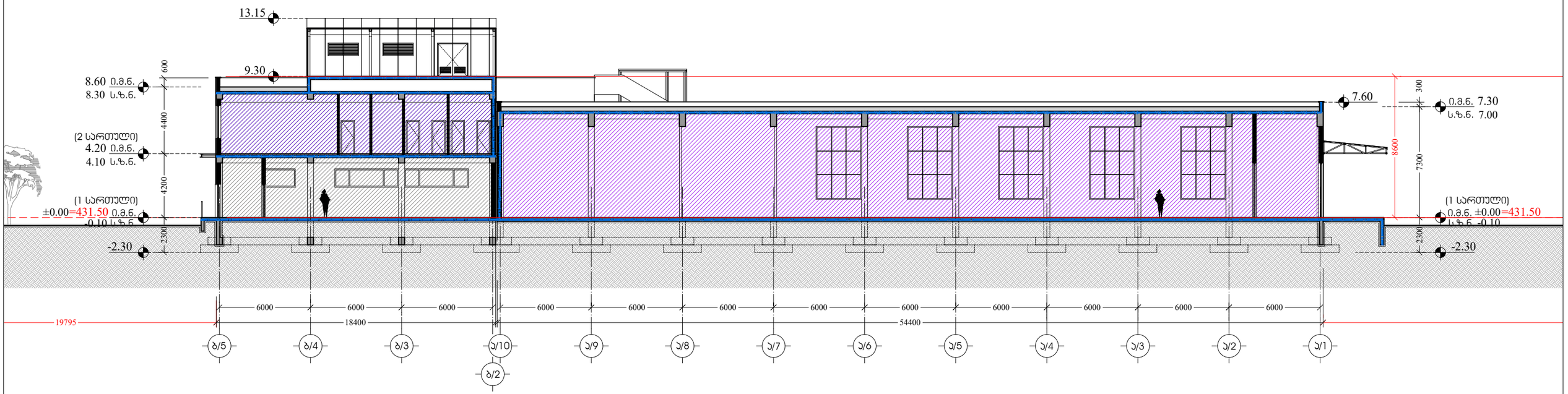

	მისამართი		პროექტის სახელწოდება			
Architects	ქ.თბილისი, რევაზ მაღლაფერიძის ქუჩა, N18 მიწის ნაკვეთის ს/კ 01.19.21.001.370		სამეურნეო და სანარმოო ობიექტი ქარხანა, საწყობი, ოფისი			
დირექტორი	ნ. ქრელაშვილი		არქიტექტურული ნაწილი	ფ-ბი	ფურც.	მასშტაბი
არქიტექტორი	ა. მაღლაფერიძე		ჭრილი	A3		1:250
არქიტექტორი	ნ. ქრელაშვილი					
				სტადია		პროექტი

ჭრილი 2-2

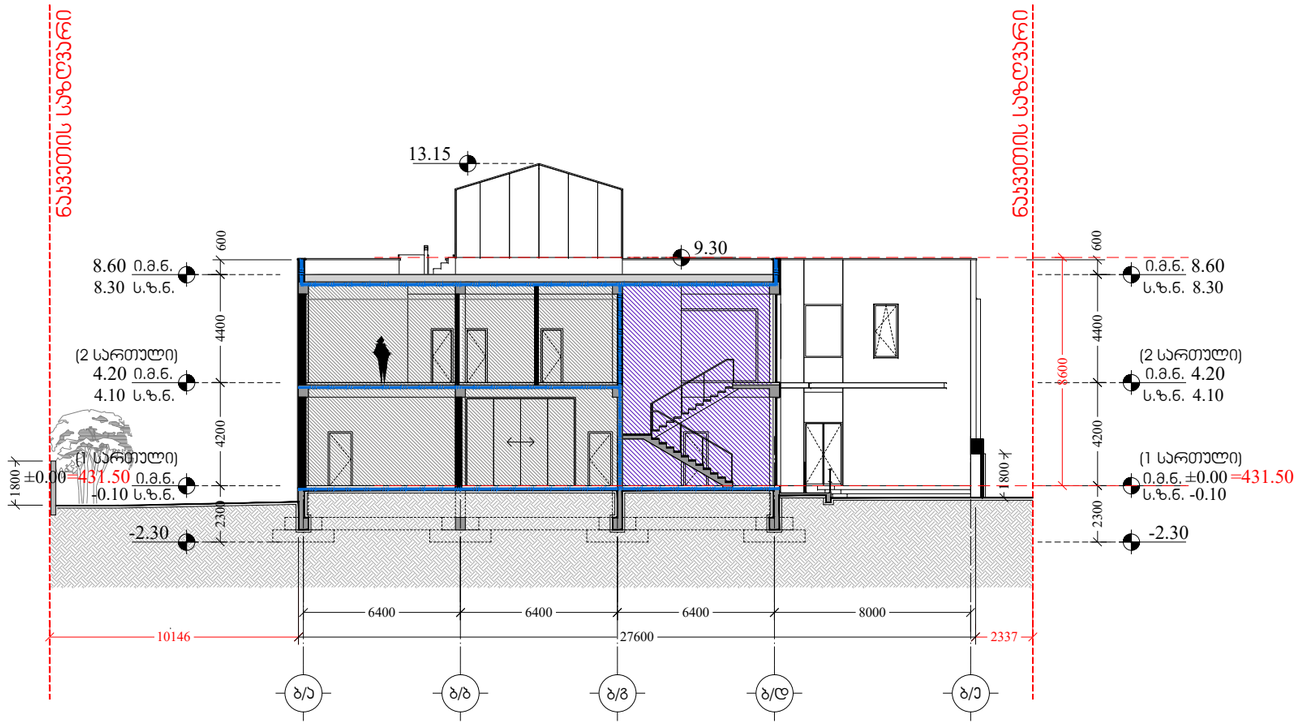

	მისამართი		პროექტის სახელწოდება			
Architects	ქ.თბილისი, რევაზ მაგალაშვილის ქუჩა, N18 მიწის ნაკვეთის ს/კ 01.19.21.001.370		სამეურნეო და საწარმოო ობიექტი ქარხანა, საწყობი, ოფისი			
დირექტორი	ნ. ჭრელაშვილი		არქიტექტურული ნაწილი	ფ-ბი	ფურც.	მასშტაბი
არქიტექტორი	ა. მაგელაშვილი		ჭრილი 2-2	A3		1:250
არქიტექტორი	ნ. ჭრელაშვილი					
				სტადია		
				პროექტი		

ჭრილი 3-3

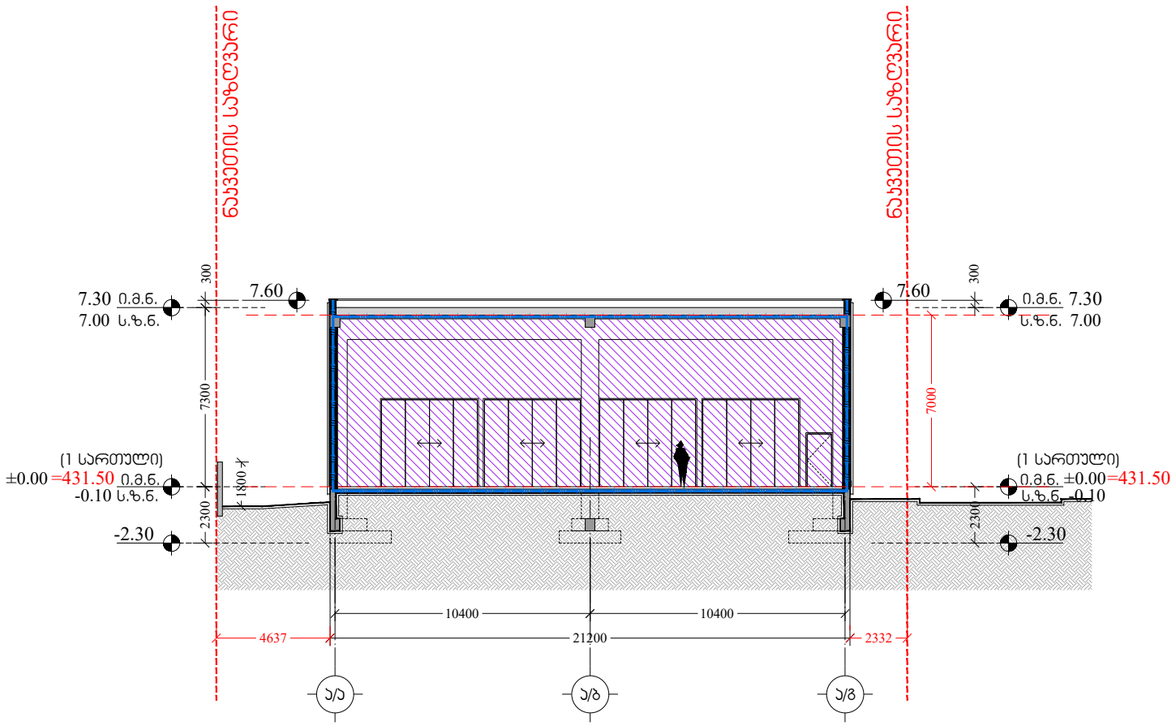

	მისამართი		პროექტის სახელწოდება			
Architects	ქ.თბილისი, რევაზ მაჭავარიანის ქუჩა, N1ბ მიწის ნაკვეთის ს/კ 01.19.21.001.370		სამეურნეო და საწარმოო ობიექტი ქარხანა, საწყობი, ოფისი			
დირექტორი	ნ. ქრელაშვილი		არქიტექტურული ნაწილი	ფ-ბი	ფურც.	მასშტაბი
არქიტექტორი	ა. მაჭარაშვილი		ჭრილი 3-3	A3		1:250
არქიტექტორი	ნ. ქრელაშვილი					
				სტადია		არქიტექტ.

სამეურნეო და საწარმო შენობის პროექტი

ქ. თბილისი, რევაზ მამისაშვილის ქუჩა №1ბ
ს.კ 01.19.21.001.370

მისაწვდომობის ეროვნული სტანდარტის შესაბამისი დოკუმენტაცია

საქართველოს მთავრობის 2016 წლის 28 იანვარის №41
დადგენილებასთან ტექნიკური რეგლამენტის შენობა-ნაგებობის
უსაფრთხოების წესების დამტკიცების თაობაზე შესაბამისობის
ანალიზი

▪ საპროექტო შენობის „ბ/დ" - ბ-გ" და „ბ/4- ბ/5" ღერძებს შორის მდებარე გასასვლელის გზა-კიბე მიწის დონის სართულზე წესების 1027 ქვეთავის პირველი გამონაკლისის შესაბამისად ფართის გავლიტ უკავშრდება გასასვლელს გზა-კარს და შემდეგ საზოგადოებრივ სივრცეს.

▪ ასევე გასასვლელის გზა-კიბე აკმაყოფილებს 1009.3 მესამე გამონაკლისის მოთხოვნებს,რადგან მთელი შენობა აღჭურვილია ავტოსაშხეფი სისტემით

1007.3 ქვეთავის მე-2 გამონაკლისის შესაბამისად საპროექტო შენობაში კიბის უჯრედის ბაქანზე არ არის გათვალისწინებული თავშესაფრის ფართობ ,რადგან შენობა მთლიანად არის აღჭურვილი ავტოსაშხეფი სისტემით

გეგმა ნიშნულზე 0.00

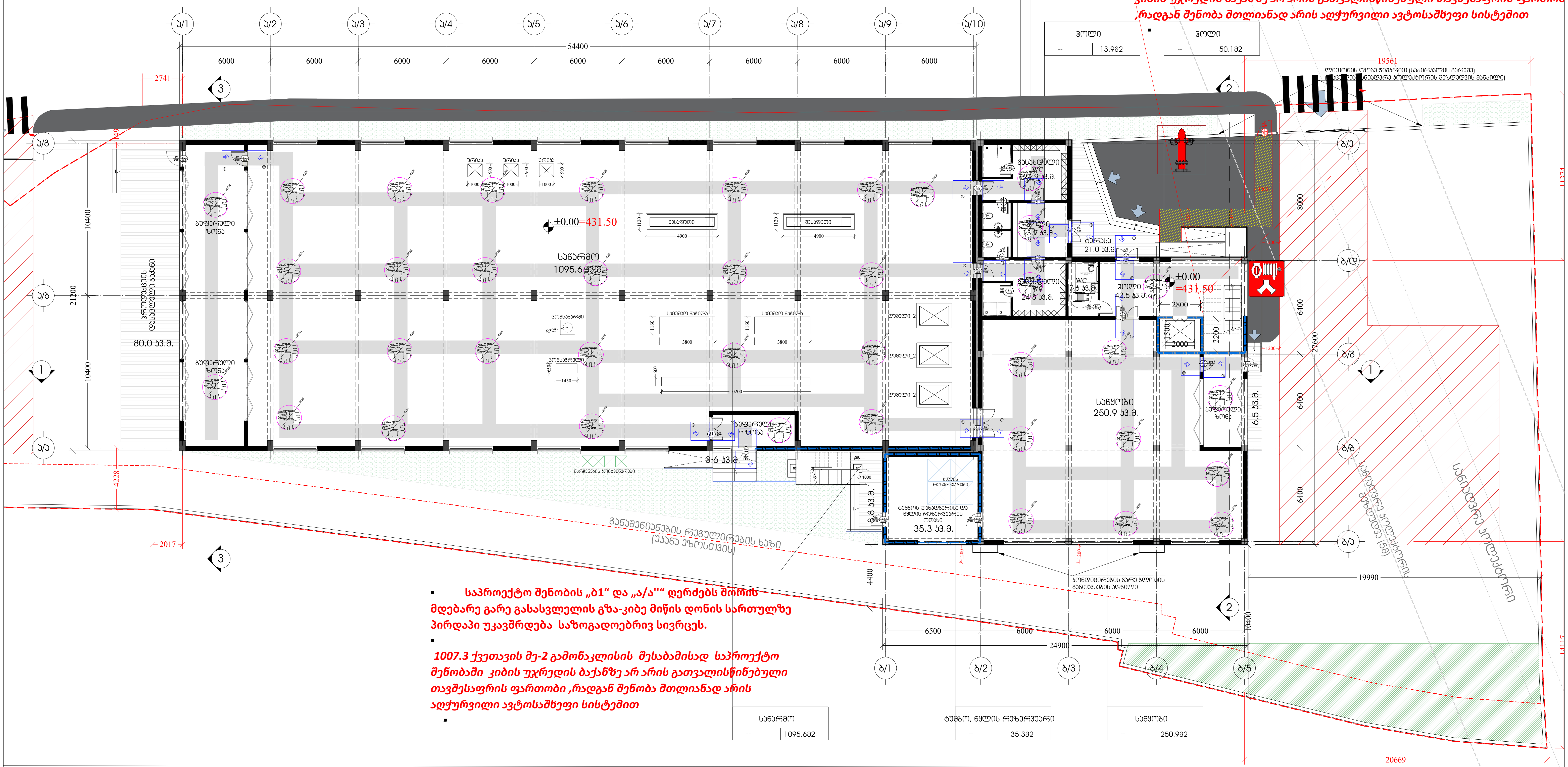

▪ საპროექტო შენობის „ბ1" და „ა/ა''" ღერძებს შორის მდებარე გარე გასასვლელის გზა-კიბე მიწის დონის სართულზე პირდაპი უკავშრდება საზოგადოებრივ სივრცეს.

▪ *1007.3 ქვეთავის მე-2 გამონაკლისის შესაბამისად საპროექტო შენობაში კიბის უჯრედის ბაქანზე არ არის გათვალისწინებული თავშესაფრის ფართობი ,რადგან შენობა მთლიანად არის აღჭურვილი ავტოსაშხეფი სისტემით*

შენიშვნები

მოსატრიალებელი სივრცეები

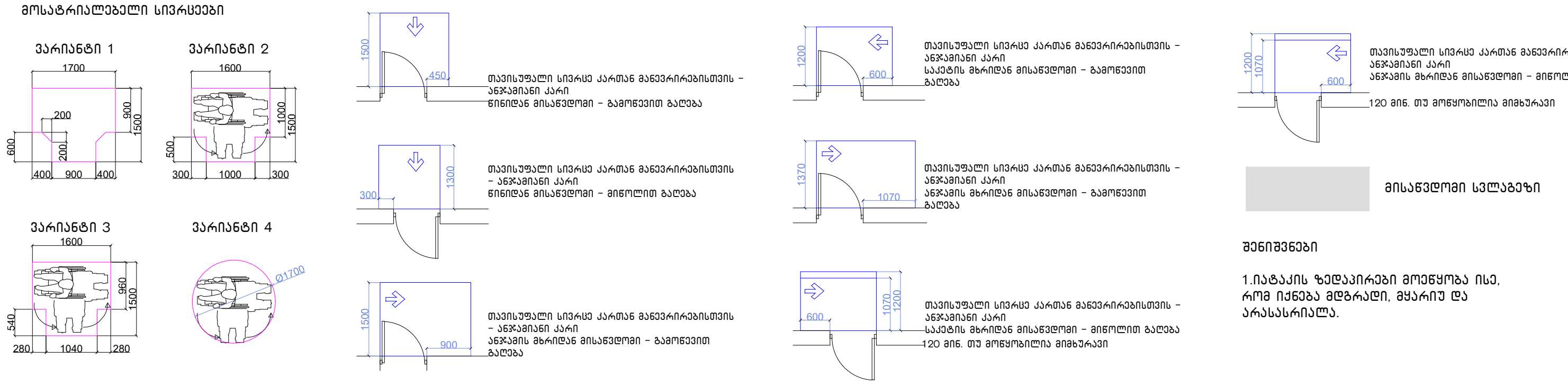

მისაწვდომი სვლაგეზი

შენიშვნები

1.იატაკის ზედაპირები მოეწყობა ისე, რომ იქნება მდგრადი, მყარიუ და არასასრიალა.

შენიშვნა
. იატაკის ზედაპირები უნდა იყოს მდგრადი, მყარი, და არასასრიალო და უნდა შეესაბამებოდეს 302-ქვეთავს, იატაკის ზედაპირებზე დონის ცვლილება უნდა შეესაბამებოდეს 303-ე ქვეთავს. ავტომატურად მოძრავი კარი უნდა შეესაბამებოდეს 404.3 ქვეთავის მოთხოვნებს
. საპროექტო დოკუმენტაციის ცვლილება ან მშენებლობის დროს განხორციელებული რაიმე სახის ცვლილება,რომელიც იქნება აღნიშნულ არქიტექტურულ პროექტთან შეუსაბამო, ავტომატურად გამოიწვევს წარმოდგენილი შეფასების გაუქმებას, ასევე გახდის არქიტექტურული პროექტის კორექტირებას და ახალი სამშენებლო ნებართვის მიღების აუცილებლობას.

Architects	მისამართი		პროექტის სახელწოდება			
	ქ.თბილისი, რევაზ მამისაშვილის ქუჩა, N1ბ მიწის ნაკვეთის ს/კ 01.19.21.001.370		სამეურნეო და საწარმოო ობიექტი ქარხანა, საწყობი, ოფისი			
დირექტორი	ნ. ქრელაშვილი		არქიტექტურული ნაწილი	ფ-ბი	ფურც.	მასშტაბი
არქიტექტორი	ა. მამულაშვილი		გეგმა ნიშნულზე 0.00	A3		1:250
არქიტექტორი	ნ. ქრელაშვილი					
				სტადია		პროექტი

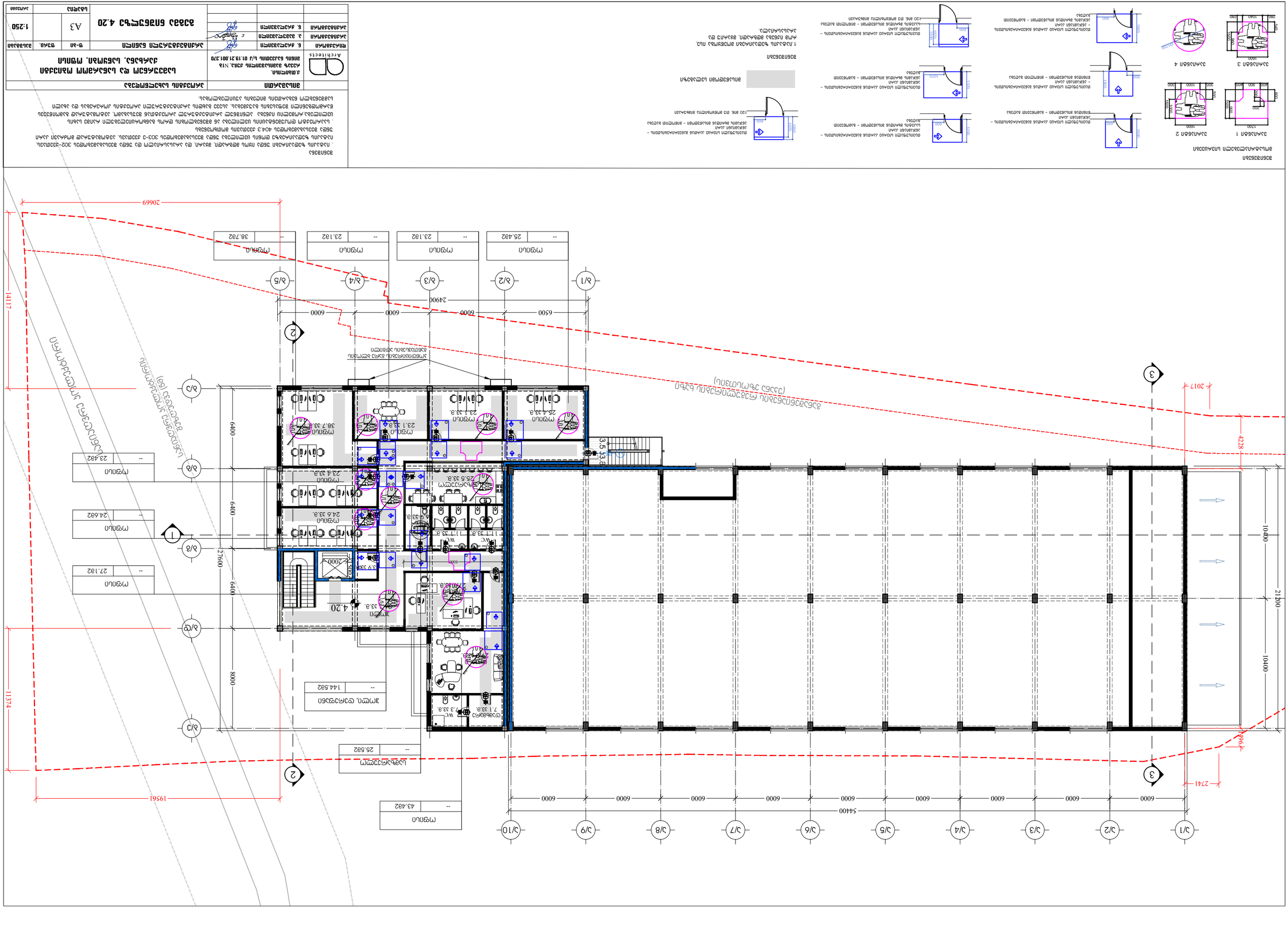
3/1
3/2
3/3
3/4
3/5
3/6
3/7
3/8
3/9
3/10
А/1
А/2
А/3
А/4
А/5
А/6
А/7
А/8
А/9
А/10
А/Г
А/Д
А/Е
А/Ж
А/З
А/И
А/К
А/Л
А/М
А/Н
А/О
А/П
А/Р
А/С
А/Т
А/У
А/Ф
А/Х
А/Ц
А/Ч
А/Ш
А/Щ
А/Ъ
А/Ы
А/Ь
А/Э
А/Ю
А/Я
А/АА
А/АБ
А/АВ
А/АГ
А/АД
А/АЕ
А/АЖ
А/АЗ
А/АИ
А/АК
А/АЛ
А/АМ
А/АН
А/АО
А/АП
А/АР
А/АС
А/АТ
А/АУ
А/АФ
А/АХ
А/АЦ
А/АЧ
А/АШ
А/АЩ
А/АЪ
А/АЫ
А/АЬ
А/АЭ
А/АЮ
А/АЯ
А/БА
А/ББ
А/БВ
А/БГ
А/БД
А/БЕ
А/БЖ
А/БЗ
А/БИ
А/БК
А/БЛ
А/БМ
А/БН
А/БО
А/БП
А/БР
А/БС
А/БТ
А/БУ
А/БФ
А/БХ
А/БЦ
А/БЧ
А/БШ
А/БЩ
А/БЪ
А/БЫ
А/БЬ
А/БЭ
А/БЮ
А/БЯ
А/ВА
А/ВБ
А/ВВ
А/ВГ
А/ВД
А/ВЕ
А/ВЖ
А/ВЗ
А/ВИ
А/ВК
А/ВЛ
А/ВМ
А/ВН
А/ВО
А/ВП
А/ВР
А/ВС
А/ВТ
А/ВУ
А/ВФ
А/ВХ
А/ВЦ
А/ВЧ
А/ВШ
А/ВЩ
А/ВЪ
А/ВЫ
А/ВЬ
А/ВЭ
А/ВЮ
А/ВЯ
А/ГА
А/ГБ
А/ГВ
А/ГГ
А/ГД
А/ГЕ
А/ГЖ
А/ГЗ
А/ГИ
А/ГК
А/ГЛ
А/ГМ
А/ГН
А/ГО
А/ГП
А/ГР
А/ГС
А/ГТ
А/ГУ
А/ГФ
А/ГХ
А/ГЦ
А/ГЧ
А/ГШ
А/ГЩ
А/ГЪ
А/ГЫ
А/ГЬ
А/ГЭ
А/ГЮ
А/ГЯ
А/ДА
А/ДБ
А/ДВ
А/ДГ
А/ДД
А/ДЕ
А/ДЖ
А/ДЗ
А/ДИ
А/ДК
А/ДЛ
А/ДМ
А/ДН
А/ДО
А/ДП
А/ДР
А/ДС
А/ДТ
А/ДУ
А/ДФ
А/ДХ
А/ДЦ
А/ДЧ
А/ДШ
А/ДЩ
А/ДЪ
А/ДЫ
А/ДЬ
А/ДЭ
А/ДЮ
А/ДЯ
А/ЕА
А/ЕБ
А/ЕВ
А/ЕГ
А/ЕД
А/ЕЕ
А/ЕЖ
А/ЕЗ
А/ЕИ
А/ЕК
А/ЕЛ
А/ЕМ
А/ЕН
А/ЕО
А/ЕП
А/ЕР
А/ЕС
А/ЕТ
А/ЕУ
А/ЕФ
А/ЕХ
А/ЕЦ
А/ЕЧ
А/ЕШ
А/ЕЩ
А/ЕЪ
А/ЕЫ
А/ЕЬ
А/ЕЭ
А/ЕЮ
А/ЕЯ
А/ЖА
А/ЖБ
А/ЖВ
А/ЖГ
А/ЖД
А/ЖЕ
А/ЖЖ
А/ЖЗ
А/ЖИ
А/ЖК
А/ЖЛ
А/ЖМ
А/ЖН
А/ЖО
А/ЖП
А/ЖР
А/ЖС
А/ЖТ
А/ЖУ
А/ЖФ
А/ЖХ
А/ЖЦ
А/ЖЧ
А/ЖШ
А/ЖЩ
А/ЖЪ
А/ЖЫ
А/ЖЬ
А/ЖЭ
А/ЖЮ
А/ЖЯ
А/ЗА
А/ЗБ
А/ЗВ
А/ЗГ
А/ЗД
А/ЗЕ
А/ЗЖ
А/ЗЗ
А/ЗИ
А/ЗК
А/ЗЛ
А/ЗМ
А/ЗН
А/ЗО
А/ЗП
А/ЗР
А/ЗС
А/ЗТ
А/ЗУ
А/ЗФ
А/ЗХ
А/ЗЦ
А/ЗЧ
А/ЗШ
А/ЗЩ
А/ЗЪ
А/ЗЫ
А/ЗЬ
А/ЗЭ
А/ЗЮ
А/ЗЯ
А/ИА
А/ИБ
А/ИВ
А/ИГ
А/ИД
А/ИЕ
А/ИЖ
А/ИЗ
А/ИИ
А/ИК
А/ИЛ
А/ИМ
А/ИН
А/ИО
А/ИП
А/ИР
А/ИС
А/ИТ
А/ИУ
А/ИФ
А/ИХ
А/ИЦ
А/ИЧ
А/ИШ
А/ИЩ
А/ИЪ
А/ИЫ
А/ИЬ
А/ИЭ
А/ИЮ
А/ИЯ
А/КА
А/КБ
А/КВ
А/КГ
А/КД
А/КЕ
А/КЖ
А/КЗ
А/КИ
А/КК
А/КЛ
А/КМ
А/КН
А/КО
А/КП
А/КР
А/КС
А/КТ
А/КУ
А/КФ
А/КХ
А/КЦ
А/КЧ
А/КШ
А/КЩ
А/КЪ
А/КЫ
А/КЬ
А/КЭ
А/КЮ
А/КЯ
А/ЛА
А/ЛБ
А/ЛВ
А/ЛГ
А/ЛД
А/ЛЕ
А/ЛЖ
А/ЛЗ
А/ЛИ
А/ЛК
А/ЛЛ
А/ЛМ
А/ЛН
А/ЛО
А/ЛП
А/ЛР
А/ЛС
А/ЛТ
А/ЛУ
А/ЛФ
А/ЛХ
А/ЛЦ
А/ЛЧ
А/ЛШ
А/ЛЩ
А/ЛЪ
А/ЛЫ
А/ЛЬ
А/ЛЭ
А/ЛЮ
А/ЛЯ
А/МА
А/МБ
А/МВ
А/МГ
А/МД
А/МЕ
А/МЖ
А/МЗ
А/МИ
А/МК
А/МЛ
А/ММ
А/МН
А/МО
А/МП
А/МР
А/МС
А/МТ
А/МУ
А/МФ
А/МХ
А/МЦ
А/МЧ
А/МШ
А/МЩ
А/МЪ
А/МЫ
А/МЬ
А/МЭ
А/МЮ
А/МЯ
А/НА
А/НБ
А/НВ
А/НГ
А/НД
А/НЕ
А/НЖ
А/НЗ
А/НИ
А/НК
А/НЛ
А/НМ
А/НН
А/НО
А/НП
А/НР
А/НС
А/НТ
А/НУ
А/НФ
А/НХ
А/НЦ
А/НЧ
А/НШ
А/НЩ
А/НЪ
А/НЫ
А/НЬ
А/НЭ
А/НЮ
А/НЯ
А/ОА
А/ОБ
А/ОВ
А/ОГ
А/ОД
А/ОЕ
А/ОЖ
А/ОЗ
А/ОИ
А/ОК
А/ОЛ
А/ОМ
А/ОН
А/ОО
А/ОП
А/ОР
А/ОС
А/ОТ
А/ОУ
А/ОФ
А/ОХ
А/ОЦ
А/ОЧ
А/ОШ
А/ОЩ
А/ОЪ
А/ОЫ
А/ОЬ
А/ОЭ
А/ОЮ
А/ОЯ
А/ПА
А/ПБ
А/ПВ
А/ПГ
А/ПД
А/ПЕ
А/ПЖ
А/ПЗ
А/ПИ
А/ПК
А/ПЛ
А/ПМ
А/ПН
А/ПО
А/ПП
А/ПР
А/ПС
А/ПТ
А/ПУ
А/ПФ
А/ПХ
А/ПЦ
А/ПЧ
А/ПШ
А/ПЩ
А/ПЪ
А/ПЫ
А/ПЬ
А/ПЭ
А/ПЮ
А/ПЯ
А/РА
А/РБ
А/РВ
А/РГ
А/РД
А/РЕ
А/РЖ
А/РЗ
А/РИ
А/РК
А/РЛ
А/РМ
А/РН
А/РО
А/РП
А/РР
А/РС
А/РТ
А/РУ
А/РФ
А/РХ
А/РЦ
А/РЧ
А/РШ
А/РЩ
А/РЪ
А/РЫ
А/РЬ
А/РЭ
А/РЮ
А/РЯ
А/СА
А/СБ
А/СВ
А/СГ
А/СД
А/СЕ
А/СЖ
А/СЗ
А/СИ
А/СК
А/СЛ
А/СМ
А/СН
А/СО
А/СП
А/СР
А/СС
А/СТ
А/СУ
А/СФ
А/СХ
А/СЦ
А/СЧ
А/СШ
А/СЩ
А/СЪ
А/СЫ
А/СЬ
А/СЭ
А/СЮ
А/СЯ
А/ТА
А/ТБ
А/ТВ
А/ТГ
А/ТД
А/ТЕ
А/ТЖ
А/ТЗ
А/ТИ
А/ТК
А/ТЛ
А/ТМ
А/ТН
А/ТО
А/ТП
А/ТР
А/ТС
А/ТТ
А/ТУ
А/ТФ
А/ТХ
А/ТЦ
А/ТЧ
А/ТШ
А/ТЩ
А/ТЪ
А/ТЫ
А/ТЬ
А/ТЭ
А/ТЮ
А/ТЯ
А/УА
А/УБ
А/УВ
А/УГ
А/УД
А/УЕ
А/УЖ
А/УЗ
А/УИ
А/УК
А/УЛ
А/УМ
А/УН
А/УО
А/УП
А/УР
А/УС
А/УТ
А/УУ
А/УФ
А/УХ
А/УЦ
А/УЧ
А/УШ
А/УЩ
А/УЪ
А/УЫ
А/УЬ
А/УЭ
А/УЮ
А/УЯ
А/ФА
А/ФБ
А/ФВ
А/ФГ
А/ФД
А/ФЕ
А/ФЖ
А/ФЗ
А/ФИ
А/ФК
А/ФЛ
А/ФМ
А/ФН
А/ФО
А/ФП
А/ФР
А/ФС
А/ФТ
А/ФУ
А/ФФ
А/ФХ
А/ФЦ
А/ФЧ
А/ФШ
А/ФЩ
А/ФЪ
А/ФЫ
А/ФЬ
А/ФЭ
А/ФЮ
А/ФЯ
А/ХА
А/ХБ
А/ХВ
А/ХГ
А/ХД
А/ХЕ
А/ХЖ
А/ХЗ
А/ХИ
А/ХК
А/ХЛ
А/ХМ
А/ХН
А/ХО
А/ХП
А/ХР
А/ХС
А/ХТ
А/ХУ
А/ХФ
А/ХХ
А/ХЦ
А/ХЧ
А/ХШ
А/ХЩ
А/ХЪ
А/ХЫ
А/ХЬ
А/ХЭ
А/ХЮ
А/ХЯ
А/ЦА
А/ЦБ
А/ЦВ
А/ЦГ
А/ЦД
А/ЦЕ
А/ЦЖ
А/ЦЗ
А/ЦИ
А/ЦК
А/ЦЛ
А/ЦМ
А/ЦН
А/ЦО
А/ЦП
А/ЦР
А/ЦС
А/ЦТ
А/ЦУ
А/ЦФ
А/ЦХ
А/ЦЦ
А/ЦЧ
А/ЦШ
А/ЦЩ
А/ЦЪ
А/ЦЫ
А/ЦЬ
А/ЦЭ
А/ЦЮ
А/ЦЯ
А/ЧА
А/ЧБ
А/ЧВ
А/ЧГ
А/ЧД
А/ЧЕ
А/ЧЖ
А/ЧЗ
А/ЧИ
А/ЧК
А/ЧЛ
А/ЧМ
А/ЧН
А/ЧО
А/ЧП
А/ЧР
А/ЧС
А/ЧТ
А/ЧУ
А/ЧФ
А/ЧХ
А/ЧЦ
А/ЧЧ
А/ЧШ
А/ЧЩ
А/ЧЪ
А/ЧЫ
А/ЧЬ
А/ЧЭ
А/ЧЮ
А/ЧЯ
А/ША
А/ШБ
А/ШВ
А/ШГ
А/ШД
А/ШЕ
А/ШЖ
А/ШЗ
А/ШИ
А/ШК
А/ШЛ
А/ШМ
А/ШН
А/ШО
А/ШП
А/ШР
А/ШС
А/ШТ
А/ШУ
А/ШФ
А/ШХ
А/ШЦ
А/ШЧ
А/ШШ
А/ШЩ
А/ШЪ
А/ШЫ
А/ШЬ
А/ШЭ
А/ШЮ
А/ШЯ
А/ЩА
А/ЩБ
А/ЩВ
А/ЩГ
А/ЩД
А/ЩЕ
А/ЩЖ
А/ЩЗ
А/ЩИ
А/ЩК
А/ЩЛ
А/ЩМ
А/ЩН
А/ЩО
А/ЩП
А/ЩР
А/ЩС
А/ЩТ
А/ЩУ
А/ЩФ
А/ЩХ
А/ЩЦ
А/ЩЧ
А/ЩШ
А/ЩЩ
А/ЩЪ
А/ЩЫ
А/ЩЬ
А/ЩЭ
А/ЩЮ
А/ЩЯ
А/ЪА
А/ЪБ
А/ЪВ
А/ЪГ
А/ЪД
А/ЪЕ
А/ЪЖ
А/ЪЗ
А/ЪИ
А/ЪК
А/ЪЛ
А/ЪМ
А/ЪН
А/ЪО
А/ЪП
А/ЪР
А/ЪС
А/ЪТ
А/ЪУ
А/ЪФ
А/ЪХ
А/ЪЦ
А/ЪЧ
А/ЪШ
А/ЪЩ
А/ЪЪ
А/ЪЫ
А/ЪЬ
А/ЪЭ
А/ЪЮ
А/ЪЯ
А/ЫА
А/ЫБ
А/ЫВ
А/ЫГ
А/ЫД
А/ЫЕ
А/ЫЖ
А/ЫЗ
А/ЫИ
А/ЫК
А/ЫЛ
А/ЫМ
А/ЫН
А/ЫО
А/ЫП
А/ЫР
А/ЫС
А/ЫТ
А/ЫУ
А/ЫФ
А/ЫХ
А/ЫЦ
А/ЫЧ
А/ЫШ
А/ЫЩ
А/ЫЪ
А/ЫЫ
А/ЫЬ
А/ЫЭ
А/ЫЮ
А/ЫЯ
А/ЬА
А/ЬБ
А/ЬВ
А/ЬГ
А/ЬД
А/ЬЕ
А/ЬЖ
А/ЬЗ
А/ЬИ
А/ЬК
А/ЬЛ
А/ЬМ
А/ЬН
А/ЬО
А/ЬП
А/ЬР
А/ЬС
А/ЬТ
А/ЬУ
А/ЬФ
А/ЬХ
А/ЬЦ
А/ЬЧ
А/ЬШ
А/ЬЩ
А/ЬЪ
А/ЬЫ
А/ЬЬ
А/ЬЭ
А/ЬЮ
А/ЬЯ
А/ЭА
А/ЭБ
А/ЭВ
А/ЭГ
А/ЭД
А/ЭЕ
А/ЭЖ
А/ЭЗ
А/ЭИ
А/ЭК
А/ЭЛ
А/ЭМ
А/ЭН
А/ЭО
А/ЭП
А/ЭР
А/ЭС
А/ЭТ
А/ЭУ
А/ЭФ
А/ЭХ
А/ЭЦ
А/ЭЧ
А/ЭШ
А/ЭЩ
А/ЭЪ
А/ЭЫ
А/ЭЬ
А/ЭЭ
А/ЭЮ
А/ЭЯ
А/ЮА
А/ЮБ
А/ЮВ
А/ЮГ
А/ЮД
А/ЮЕ
А/ЮЖ
А/ЮЗ
А/ЮИ
А/ЮК
А/ЮЛ
А/ЮМ
А/ЮН
А/ЮО
А/ЮП
А/ЮР
А/ЮС
А/ЮТ
А/ЮУ
А/ЮФ
А/ЮХ
А/ЮЦ
А/ЮЧ
А/ЮШ
А/ЮЩ
А/ЮЪ
А/ЮЫ
А/ЮЬ
А/ЮЭ
А/ЮЮ
А/ЮЯ
А/ЯА
А/ЯБ
А/ЯВ
А/ЯГ
А/ЯД
А/ЯЕ
А/ЯЖ
А/ЯЗ
А/ЯИ
А/ЯК
А/ЯЛ
А/ЯМ
А/ЯН
А/ЯО
А/ЯП
А/ЯР
А/ЯС
А/ЯТ
А/ЯУ
А/ЯФ
А/ЯХ
А/ЯЦ
А/ЯЧ
А/ЯШ
А/ЯЩ
А/ЯЪ
А/ЯЫ
А/ЯЬ
А/ЯЭ
А/ЯЮ
А/ЯЯ
А/ААА
А/ААБ
А/ААВ
А/ААГ
А/ААД
А/ААЕ
А/ААЖ
А/ААЗ
А/ААИ
А/ААК
А/ААЛ
А/ААМ
А/ААН
А/ААО
А/ААП
А/ААР
А/ААС
А/ААТ
А/ААУ
А/ААФ
А/ААХ
А/ААЦ
А/ААЧ
А/ААШ
А/ААЩ
А/ААЪ
А/ААЫ
А/ААЬ
А/ААЭ
А/ААЮ
А/ААЯ
А/АБА
А/АББ
А/АБВ
А/АБГ
А/АБД
А/АБЕ
А/АБЖ
А/АБЗ
А/АБИ
А/АБК
А/АБЛ
А/АБМ
А/АБН
А/АБО
А/АБП
А/АБР
А/АБС
А/АБТ
А/АБУ
А/АБФ
А/АБХ
А/АБЦ
А/АБЧ
А/АБШ
А/АБЩ
А/АБЪ
А/АБЫ
А/АБЬ
А/АБЭ
А/АБЮ
А/АБЯ
А/АВА
А/АВБ
А/АВВ
А/АВГ
А/АВД
А/АВЕ
А/АВЖ
А/АВЗ
А/АВИ
А/АВК
А/АВЛ
А/АВМ
А/АВН
А/АВО
А/АВП
А/АВР
А/АВС
А/АВТ
А/АВУ
А/АВФ
А/АВХ
А/АВЦ
А/АВЧ
А/АВШ
А/АВЩ
А/АВЪ
А/АВЫ
А/АВЬ
А/АВЭ
А/АВЮ
А/АВЯ
А/АГА
А/АГБ
А/АГВ
А/АГГ
А/АГД
А/АГЕ
А/АГЖ
А/АГЗ
А/АГИ
А/АГК
А/АГЛ
А/АГМ
А/АГН
А/АГО
А/АГП
А/АГР
А/АГС
А/АГТ
А/АГУ
А/АГФ
А/АГХ
А/АГЦ
А/АГЧ
А/АГШ
А/АГЩ
А/АГЪ
А/АГЫ
А/АГЬ
А/АГЭ
А/АГЮ
А/АГЯ
А/АДА
А/АДБ
А/АДВ
А/АДГ
А/АДД
А/АДЕ
А/АДЖ
А/АДЗ
А/АДИ
А/АДК
А/АДЛ
А/АДМ
А/АДН
А/АДО
А/АДП
А/АДР
А/АДС
А/АДТ
А/АДУ
А/АДФ
А/АДХ
А/АДЦ
А/АДЧ
А/АДШ
А/АДЩ
А/АДЪ
А/АДЫ
А/АДЬ
А/АДЭ
А/АДЮ
А/АДЯ
А/АЕА
А/АЕБ
А/АЕВ
А/АЕГ
А/АЕД
А/АЕЕ
А/АЕЖ
А/АЕЗ
А/АЕИ
А/АЕК
А/АЕЛ
А/АЕМ
А/АЕН
А/АЕО
А/АЕП
А/АЕР
А/АЕС
А/АЕТ
А/АЕУ
А/АЕФ
А/АЕХ
А/АЕЦ
А/АЕЧ
А/АЕШ
А/АЕЩ
А/АЕЪ
А/АЕЫ
А/АЕЬ
А/АЕЭ
А/АЕЮ
А/АЕЯ
А/АЖА
А/АЖБ
А/АЖВ
А/АЖГ
А/АЖД
А/АЖЕ
А/АЖЖ
А/АЖЗ
А/АЖИ
А/АЖК
А/АЖЛ
А/АЖМ
А/АЖН
А/АЖО
А/АЖП
А/АЖР
А/АЖС
А/АЖТ
А/АЖУ
А/АЖФ
А/АЖХ
А/АЖЦ
А/АЖЧ
А/АЖШ
А/АЖЩ
А/АЖЪ
А/АЖЫ
А/АЖЬ
А/АЖЭ
А/АЖЮ
А/АЖЯ
А/АЗА
А/АЗБ
А/АЗВ
А/АЗГ
А/АЗД
А/АЗЕ
А/АЗЖ
А/АЗЗ
А/АЗИ
А/АЗК
А/АЗЛ
А/АЗМ
А/АЗН
А/АЗО
А/АЗП
А/АЗР
А/АЗС
А/АЗТ
А/АЗУ
А/АЗФ
А/АЗХ
А/АЗЦ
А/АЗЧ
А/АЗШ
А/АЗЩ
А/АЗЪ
А/АЗЫ
А/АЗЬ
А/АЗЭ
А/АЗЮ
А/АЗЯ
А/АИА
А/АИБ
А/АИВ
А/АИГ
А/АИД
А/АИЕ
А/АИЖ
А/АИЗ
А/АИИ
А/АИК
А/АИЛ
А/АИМ
А/АИН
А/АИО
А/АИП
А/АИР
А/АИС
А/АИТ
А/АИУ
А/АИФ
А/АИХ
А/АИЦ
А/АИЧ
А/АИШ
А/АИЩ
А/АИЪ
А/АИЫ
А/АИЬ
А/АИЭ
А/АИЮ
А/АИЯ
А/АКА
А/АКБ
А/АКВ
А/АКГ
А/АКД
А/АКЕ
А/АКЖ
А/АКЗ
А/АКИ
А/АКК
А/АКЛ
А/АКМ
А/АКН
А/АКО
А/АКП
А/АКР
А/АКС
А/АКТ
А/АКУ
А/АКФ
А/АКХ
А/АКЦ
А/АКЧ
А/АКШ
А/АКЩ
А/АКЪ
А/АКЫ
А/АКЬ
А/АКЭ
А/АКЮ
А/АКЯ
А/АЛА
А/АЛБ
А/АЛВ
А/АЛГ
А/АЛД
А/АЛЕ
А/АЛЖ
А/АЛЗ
А/АЛИ
А/АЛК
А/АЛЛ
А/АЛМ
А/АЛН
А/АЛО
А/АЛП
А/АЛР
А/АЛС
А/АЛТ
А/АЛУ
А/АЛФ
А/АЛХ
А/АЛЦ
А/АЛЧ
А/АЛШ
А/АЛЩ
А/АЛЪ
А/АЛЫ
А/АЛЬ
А/АЛЭ
А/АЛЮ
А/АЛЯ
А/АМА
А/АМБ
А/АМВ
А/АМГ
А/АМД
А/АМЕ
А/АМЖ
А/АМЗ
А/АМИ
А/АМК
А/АМЛ
А/АММ
А/АМН
А/АМО
А/АМП
А/АМР
А/АМС
А/АМТ
А/АМУ
А/АМФ
А/АМХ
А/АМЦ
А/АМЧ
А/АМШ
А/АМЩ
А/АМЪ
А/АМЫ
А/АМЬ
А/АМЭ
А/АМЮ
А/АМЯ
А/АНА
А/АНБ
А/АНВ
А/АНГ
А/АНД
А/АНЕ
А/АНЖ
А/АНЗ
А/АНИ
А/АНК
А/АНЛ
А/АНМ
А/АНН
А/АНО
А/АНП
А/АНР
А/АНС
А/АНТ
А/АНУ
А/АНФ
А/АНХ
А/АНЦ
А/АНЧ
А/АНШ
А/АНЩ
А/АНЪ
А/АНЫ
А/АНЬ
А/АНЭ
А/АНЮ
А/АНЯ
А/АОА
А/АОБ
А/АОВ
А/АОГ
А/АОД
А/АОЕ
А/АОЖ
А/АОЗ
А/АОИ
А/АОК
А/АОЛ
А/АОМ
А/АОН
А/АОО
А/АОП
А/АОР
А/АОС
А/АОТ
А/АОУ
А/АОФ
А/АОХ
А/АОЦ
А/АОЧ
А/АОШ
А/АОЩ
А/АОЪ
А/АОЫ
А/АОЬ
А/АОЭ
А/АОЮ
А/АОЯ
А/АПА
А/АПБ
А/АПВ
А/АПГ
А/АПД
А/АПЕ
А/АПЖ
А/АПЗ
А/АПИ
А/АПК
А/АПЛ
А/АПМ
А/АПН
А/АПО
А/АПП
А/АПР
А/АПС
А/АПТ
А/АПУ
А/АПФ
А/АПХ
А/АПЦ
А/АПЧ
А/АПШ
А/АПЩ
А/АПЪ
А/АПЫ
А/АПЬ
А/АПЭ
А/АПЮ
А/АПЯ
А/АРА
А/АРБ
А/АРВ
А/АРГ
А/АРД
А/АРЕ
А/АРЖ
А/АРЗ
А/АРИ
А/АРК
А/АРЛ
А/АРМ
А/АРН
А/АРО
А/АРП
А/АРР
А/АРС
А/АРТ
А/АРУ
А/АРФ
А/АРХ
А/АРЦ
А/АРЧ
А/АРШ
А/АРЩ
А/АРЪ
А/АРЫ
А/АРЬ
А/АРЭ
А/АРЮ
А/АРЯ
А/АСА
А/АСБ
А/АСВ
А/АСГ
А/АСД
А/АСЕ
А/АСЖ
А/АСЗ
А/АСИ
А/АСК
А/АСЛ
А/АСМ
А/АСН
А/АСО
А/АСП
А/АСР
А/АСС
А/АСТ
А/АСУ
А/АСФ
А/АСХ
А/АСЦ
А/АСЧ
А/АСШ
А/АСЩ
А/АСЪ
А/АСЫ
А/АСЬ
А/АСЭ
А/АСЮ
А/АСЯ
А/АТА
А/АТБ
А/АТВ
А/АТГ
А/АТД
А/АТЕ
А/АТЖ
А/АТЗ
А/АТИ
А/АТК
А/АТЛ
А/АТМ
А/АТН
А/АТО
А/АТП
А/АТР
А/АТС
А/АТТ
А/АТУ
А/АТФ
А/АТХ
А/АТЦ
А/АТЧ
А/АТШ
А/АТЩ
А/АТЪ
А/АТЫ
А/АТЬ
А/АТЭ
А/АТЮ
А/АТЯ
А/АУА
А/АУБ
А/АУВ
А/АУГ
А/АУД
А/АУЕ
А/АУЖ
А/АУЗ
А/АУИ
А/АУК
А/АУЛ
А/АУМ
А/АУН
А/АУО
А/АУП
А/АУР
А/АУС
А/АУТ
А/АУУ
А/АУФ
А/АУХ
А/АУЦ
А/АУЧ
А/АУШ
А/АУЩ
А/АУЪ
А/АУЫ
А/АУЬ
А/АУЭ
А/АУЮ
А/АУЯ
А/АФА
А/АФБ
А/АФВ
А/АФГ
А/АФД
А/АФЕ
А/АФЖ
А/АФЗ
А/АФИ
А/АФК
А/АФЛ
А/АФМ
А/АФН
А/АФО
А/АФП
А/АФР
А/АФС
А/АФТ
А/АФУ
А/АФФ
А/АФХ
А/АФЦ
А/АФЧ
А/АФШ
А/АФЩ
А/АФЪ
А/АФЫ
А/АФЬ
А/АФЭ
А/АФЮ
А/АФЯ
А/АХА
А/АХБ
А/АХВ
А/АХГ
А/АХД
А/АХЕ
А/АХЖ
А/АХЗ
А/АХИ
А/АХК
А/АХЛ
А/АХМ
А/АХН
А/АХО
А/АХП
А/АХР
А/АХС
А/АХТ
А/АХУ
А/АХФ
А/АХХ
А/АХЦ
А/АХЧ
А/АХШ
А/АХЩ
А/АХЪ
А/АХЫ
А/АХЬ
А/АХЭ
А/АХЮ
А/АХЯ
А/АЦА
А/АЦБ
А/АЦВ
А/АЦГ
А/АЦД
А/АЦЕ
А/АЦЖ
А/АЦЗ
А/АЦИ
А/АЦК
А/АЦЛ
А/АЦМ
А/АЦН
А/АЦО
А/АЦП
А/АЦР
А/АЦС
А/АЦТ
А/АЦУ
А/АЦФ
А/АЦХ
А/АЦЦ
А/АЦЧ
А/АЦШ
А/АЦЩ
А/АЦЪ
А/АЦЫ
А/АЦЬ
А/АЦЭ
А/АЦЮ
А/АЦЯ
А/АЧА
А/АЧБ
А/АЧВ
А/АЧГ
А/АЧД
А/АЧЕ
А/АЧЖ
А/АЧЗ
А/АЧИ
А/АЧК
А/АЧЛ
А/АЧМ
А/АЧН
А/АЧО
А/АЧП
А/АЧР
А/АЧС
А/АЧТ
А/АЧУ
А/АЧФ
А/АЧХ
А/АЧЦ
А/АЧЧ
А/АЧШ
А/АЧЩ
А/АЧЪ
А/АЧЫ
А/АЧЬ
А/АЧЭ
А/АЧЮ
А/АЧЯ
А/АША
А/АШБ
А/АШВ
А/АШГ
А/АШД
А/АШЕ
А/АШЖ
А/АШЗ
А/АШИ
А/АШК
А/АШЛ
А/АШМ
А/АШН
А/АШО
А/АШП
А/АШР
А/АШС
А/АШТ
А/АШУ
А/АШФ
А/АШХ
А/АШЦ
А/АШЧ
А/АШШ
А/АШЩ
А/АШЪ
А/АШЫ
А/АШЬ
А/АШЭ
А/АШЮ
А/АШЯ
А/АЩА
А/АЩБ
А/АЩВ
А/АЩГ
А/АЩД
А/АЩЕ
А/АЩЖ
А/АЩЗ
А/АЩИ
А/АЩК
А/АЩЛ
А/АЩМ
А/АЩН
А/АЩО
А/АЩП
А/АЩР
А/АЩС
А/АЩТ
А/АЩУ
А/АЩФ
А/АЩХ
А/АЩЦ
А/АЩЧ
А/АЩШ
А/АЩЩ
А/АЩЪ
А/АЩЫ
А/АЩЬ
А/АЩЭ
А/АЩЮ
А/АЩЯ
А/АЪА
А/АЪБ
А/АЪВ
А/АЪГ
А/АЪД
А/АЪЕ
А/АЪЖ
А/АЪЗ
А/АЪИ
А/АЪК
А/АЪЛ
А/АЪМ
А/АЪН
А/АЪО
А/АЪП
А/АЪР
А/АЪС
А/АЪТ
А/АЪУ
А/АЪФ
А/АЪХ
А/АЪЦ
А/АЪЧ
А/АЪШ
А/АЪЩ
А/АЪЪ
А/АЪЫ
А/АЪЬ
А/АЪЭ
А/АЪЮ
А/АЪЯ
А/АЫА
А/АЫБ
А/АЫВ
А/АЫГ
А/АЫД
А/АЫЕ
А/АЫЖ
А/АЫЗ
А/АЫИ
А/АЫК
А/АЫЛ
А/АЫМ
А/АЫН
А/АЫО
А/АЫП
А/АЫР
А/АЫС
А/АЫТ
А/АЫУ
А/АЫФ
А/АЫХ
А/АЫЦ
А/АЫЧ
А/АЫШ
А/АЫЩ
А/АЫЪ
А/АЫЫ
А/АЫЬ
А/АЫЭ
А/АЫЮ
А/АЫЯ
А/АЬА
А/АЬБ
А/АЬВ
А/АЬГ
А/АЬД
А/АЬЕ
А/АЬЖ
А/АЬЗ
А/АЬИ
А/АЬК
А/АЬЛ
А/АЬМ
А/АЬН
А/АЬО
А/АЬП
А/АЬР
А/АЬС
А/АЬТ
А/АЬУ
А/АЬФ
А/АЬХ
А/АЬЦ
А/АЬЧ
А/АЬШ
А/АЬЩ
А/АЬЪ
А/АЬЫ
А/АЬЬ
А/АЬЭ
А/АЬЮ
А/АЬЯ
А/АЭА
А/АЭБ
А/АЭВ
А/АЭГ
А/АЭД
А/АЭЕ
А/АЭЖ
А/АЭЗ
А/АЭИ
А/АЭК
А/АЭЛ
А/АЭМ
А/АЭН
А/АЭО
А/АЭП
А/АЭР
А/АЭС
А/АЭТ
А/АЭУ
А/АЭФ
А/АЭХ
А/АЭЦ
А/АЭЧ
А/АЭШ
А/АЭЩ
А/АЭЪ
А/АЭЫ
А/АЭЬ
А/АЭЭ
А/АЭЮ
А/АЭЯ
А/АЮА
А/АЮБ
А/АЮВ
А/АЮГ
А/АЮД
А/АЮЕ
А/АЮЖ
А/АЮЗ
А/АЮИ
А/АЮК
А/АЮЛ
А/АЮМ
А/АЮН
А/АЮО
А/АЮП
А/АЮР
А/АЮС
А/АЮТ
А/АЮУ
А/АЮФ
А/АЮХ
А/АЮЦ
А/АЮЧ
А/АЮШ
А/АЮЩ
А/АЮЪ
А/АЮЫ
А/АЮЬ
А/АЮЭ
А/АЮЮ
А/АЮЯ
А/АЯА
А/АЯБ
А/АЯВ
А/АЯГ
А/АЯД
А/АЯЕ
А/АЯЖ
А/АЯЗ
А/АЯИ
А/АЯК
А/АЯЛ
А/АЯМ
А/АЯН
А/АЯО
А/АЯП
А/АЯР
А/АЯС
А/АЯТ
А/АЯУ
А/АЯФ
А/АЯХ
А/АЯЦ
А/АЯЧ
А/АЯШ
А/АЯЩ
А/АЯЪ
А/АЯЫ
А/АЯЬ
А/АЯЭ
А/АЯЮ
А/АЯЯ
А/БАА
А/БАБ
А/БАВ
А/БАГ
А/БАД
А/БАЕ
А/БАЖ
А/БАЗ
А/БАИ
А/БАК
А/БАЛ
А/БАМ
А/БАН
А/БАО
А/БАП
А/БАР
А/БАС
А/БАТ
А/БАУ
А/БАФ
А/БАХ
А/БАЦ
А/БАЧ
А/БАШ
А/БАЩ
А/БАЪ
А/БАЫ
А/БАЬ
А/БАЭ
А/БАЮ
А/БАЯ
А/ББА
А/БББ
А/ББВ
А/ББГ
А/ББД
А/ББЕ
А/ББЖ
А/ББЗ
А/ББИ
А/ББК
А/ББЛ
А/ББМ
А/ББН
А/ББО
А/ББП
А/ББР
А/ББС
А/ББТ
А/ББУ
А/ББФ
А/ББХ
А/ББЦ
А/ББЧ
А/ББШ
А/ББЩ
А/ББЪ
А/ББЫ
А/ББЬ
А/ББЭ
А/ББЮ
А/ББЯ
А/БВА
А/БВБ
А/БВВ
А/БВГ
А/БВД
А/БВЕ
А/БВЖ
А/БВЗ
А/БВИ
А/БВК
А/БВЛ
А/БВМ
А/БВН
А/БВО
А/БВП
А/БВР
А/БВС
А/БВТ
А/БВУ
А/БВФ
А/БВХ
А/БВЦ
А/БВЧ
А/БВШ
А/БВЩ
А/БВЪ
А/БВЫ
А/БВЬ
А/БВЭ
А/БВЮ
А/БВЯ
А/БГА
А/БГБ
А/БГВ
А/БГГ
А/БГД
А/БГЕ
А/БГЖ
А/БГЗ
А/БГИ
А/БГК
А/БГЛ
А/БГМ
А/БГН
А/БГО
А/БГП
А/БГР
А/БГС
А/БГТ
А/БГУ
А/БГФ
А/БГХ
А/БГЦ
А/БГЧ
А/БГШ
А/БГЩ
А/БГЪ
А/БГЫ
А/БГЬ
А/БГЭ
А/БГЮ
А/БГЯ
А/БДА
А/БДБ
А/БДВ
А/БДГ
А/БДД
А/БДЕ
А/БДЖ
А/БДЗ
А/БДИ
А/БДК
А/БДЛ
А/БДМ
А/БДН
А/БДО
А/БДП
А/БДР
А/БДС
А/БДТ
А/БДУ
А/БДФ
А/БДХ
А/БДЦ
А/БДЧ
А/БДШ
А/БДЩ
А/БДЪ
А/БДЫ
А/БДЬ
А/БДЭ
А/БДЮ
А/БДЯ
А/БЕА
А/БЕБ
А/БЕВ
А/БЕГ
А/БЕД
А/БЕЕ
А/БЕЖ
А/БЕЗ
А/БЕИ
А/БЕК
А/БЕЛ
А/БЕМ
А/БЕН
А/БЕО
А/БЕП
А/БЕР
А/БЕС
А/БЕТ
А/БЕУ
А/БЕФ
А/БЕХ
А/БЕЦ
А/БЕЧ
А/БЕШ
А/БЕЩ
А/БЕЪ
А/БЕЫ
А/БЕЬ
А/БЕЭ
А/БЕЮ
А/БЕЯ
А/БЖА
А/БЖБ
А/БЖВ
А/БЖГ
А

მისაწვდომი პანდუსი

ფასადი

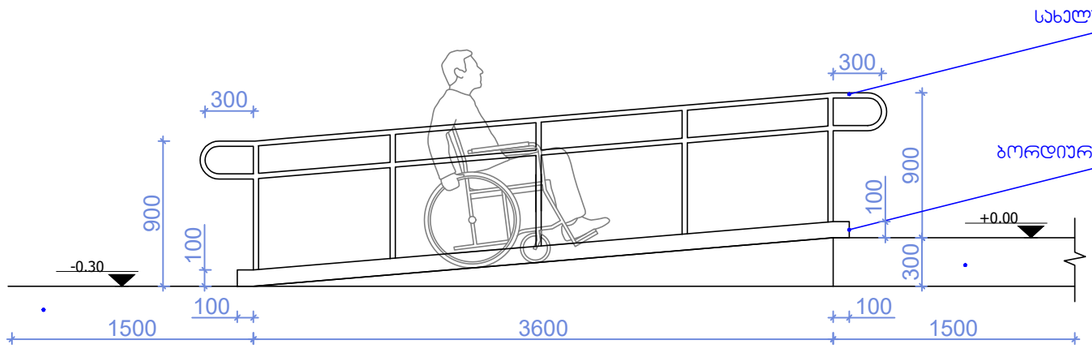

ჭრილი

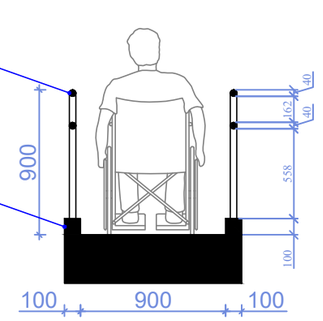

გეგმა

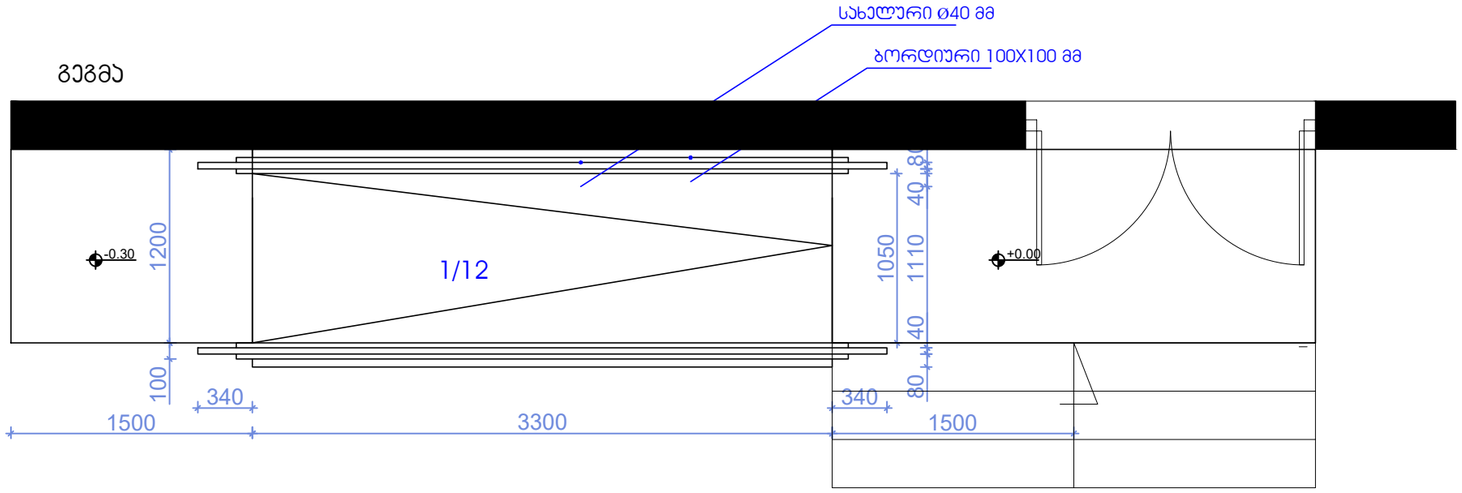

შენიშვნები

მოსატრიალებელი სივრცეები

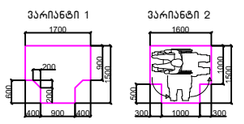

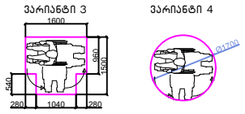

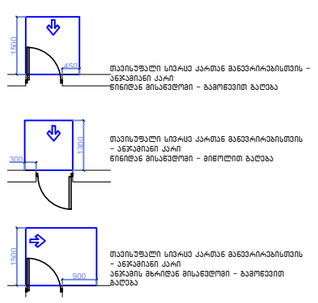

მისასვლელი სველაბეზი

შენიშვნები

1.პანდუსის ზედაპირები მოეწყოს ისე, რომ იქნება მდგრადი, მყარიუ და არასასრიალა.

შენიშვნა

. პანდუსის ზედაპირები უნდა იყოს მდგრადი, მყარი, და არასასრიალო და უნდა შეესაბამებოდეს 302-ჯვეთავს, პანდუსის ზედაპირებზე დონის ცვლილება უნდა შეესაბამებოდეს 303-ე ჯვეთავს. აუტომატურად მოძრავი კარი უნდა შეესაბამებოდეს 404.3 ჯვეთავის მოთხოვნებს

. საპროექტო დოკუმენტაციის ცვლილება ან მშენებლობის დროს განხორციელებული რაიმე სახის ცვლილება,რომელიც იქნება აღნიშნულ არქიტექტურულ პროექტთან შეუსაბამო, აუტომატურად გამოიწვევს ნარმოდგენილი შეფასების გაუქმებას, ასევე გახდის არქიტექტურული პროექტის კორექტებას და ახალი სამშენებლო ნებართვის მიღების აუცილებლობას.

	მისამართი		პროექტის სახელწოდება		
Architects	ქ.თბილისი, რევაზ მაჭავარიანის ქუჩა, N18 მიწის ნაკვეთის ს/კ 01.19.21.001.370		სამეურნეო და სანარმოო ობიექტი ქარხანა, სანყობი, ოფისი		
დირექტორი	ნ. ქრელაშვილი		არქიტექტურული ნაწილი	ფ-ბი	ფურც.	მასშტაბი
არქიტექტორი	ა. მაჭარიანიშვილი		პანდუსის დეტალური ნახაზი	A3		1:250
არქიტექტორი	ნ. ქრელაშვილი					
				სტადია		პროექტი

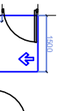

ეტაპობრივი მშენებლობა

ეტაპი 1 ეტაპი 2 ეტაპი 3 ეტაპი 4

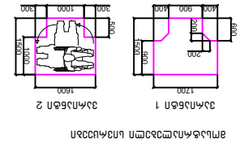
1200
1600
600
400
200
200
400
600
1000
1000
1000

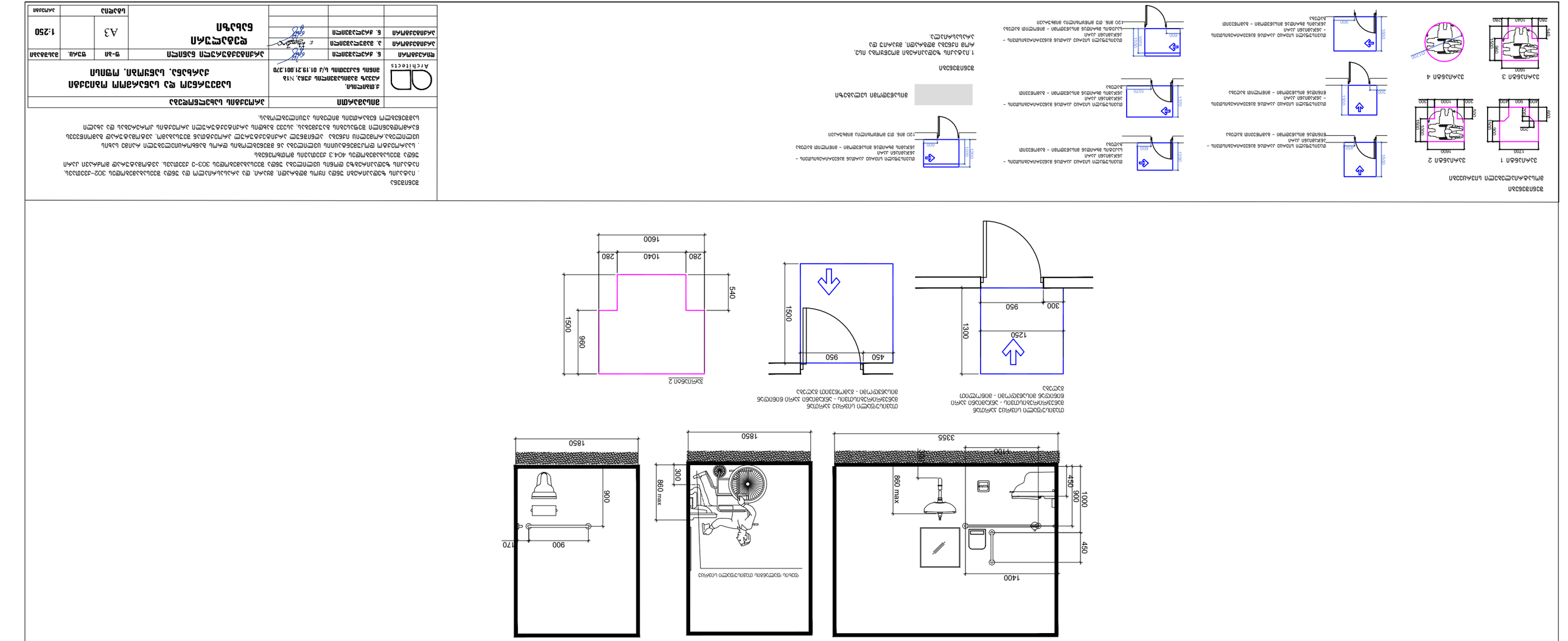
ტუალეტის ოთახის გეგმა
ტუალეტის ოთახის გეგმა - ინვალიდთა ეტლით მოსარგებლე პირთა მოსახვედრად

გარე კიბის დეტალური ნახაზი
0.00;+4.20;+9.30 ნიშნული

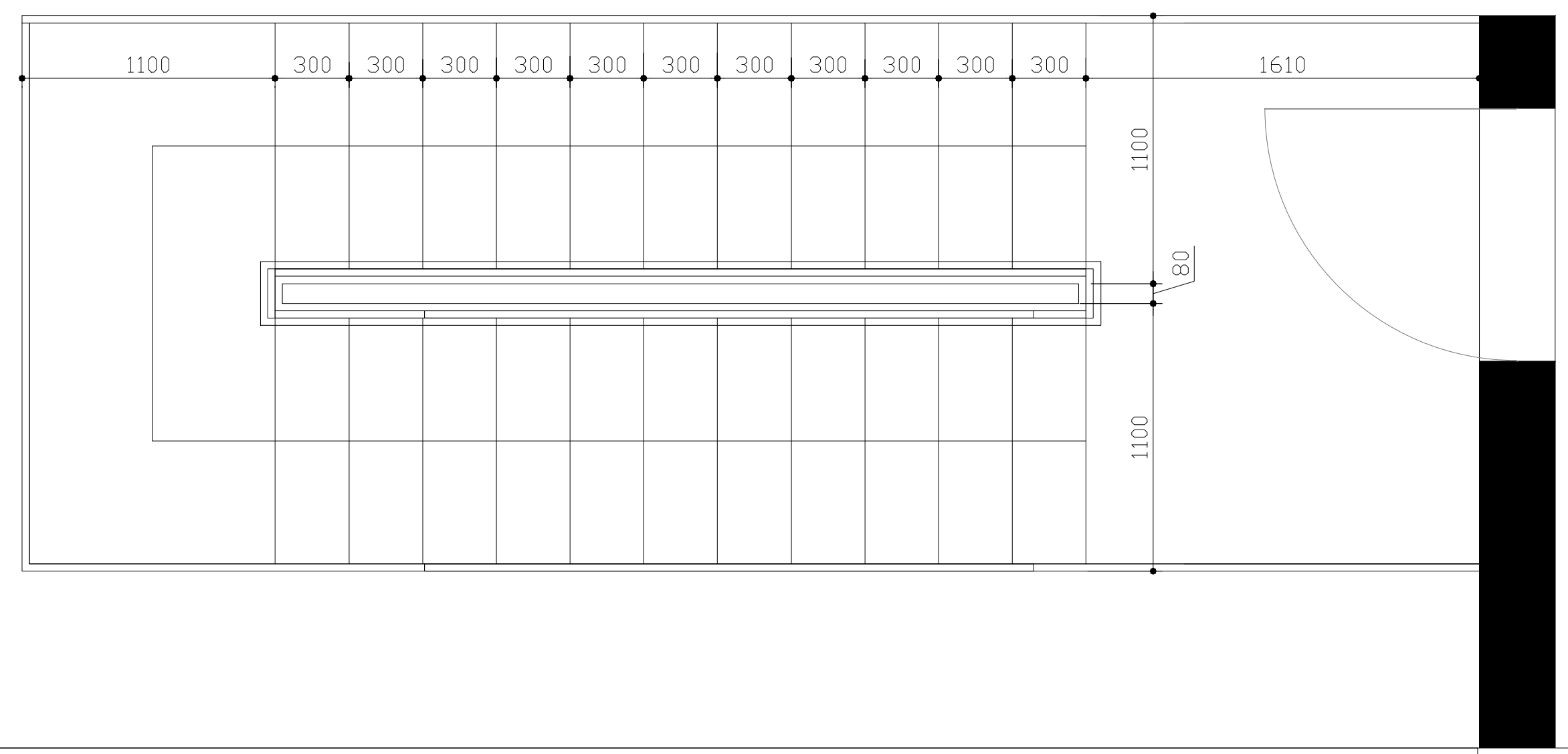

შიდა კიბის დეტალური ნახაზი
0.00;+4.20 ნიშნული

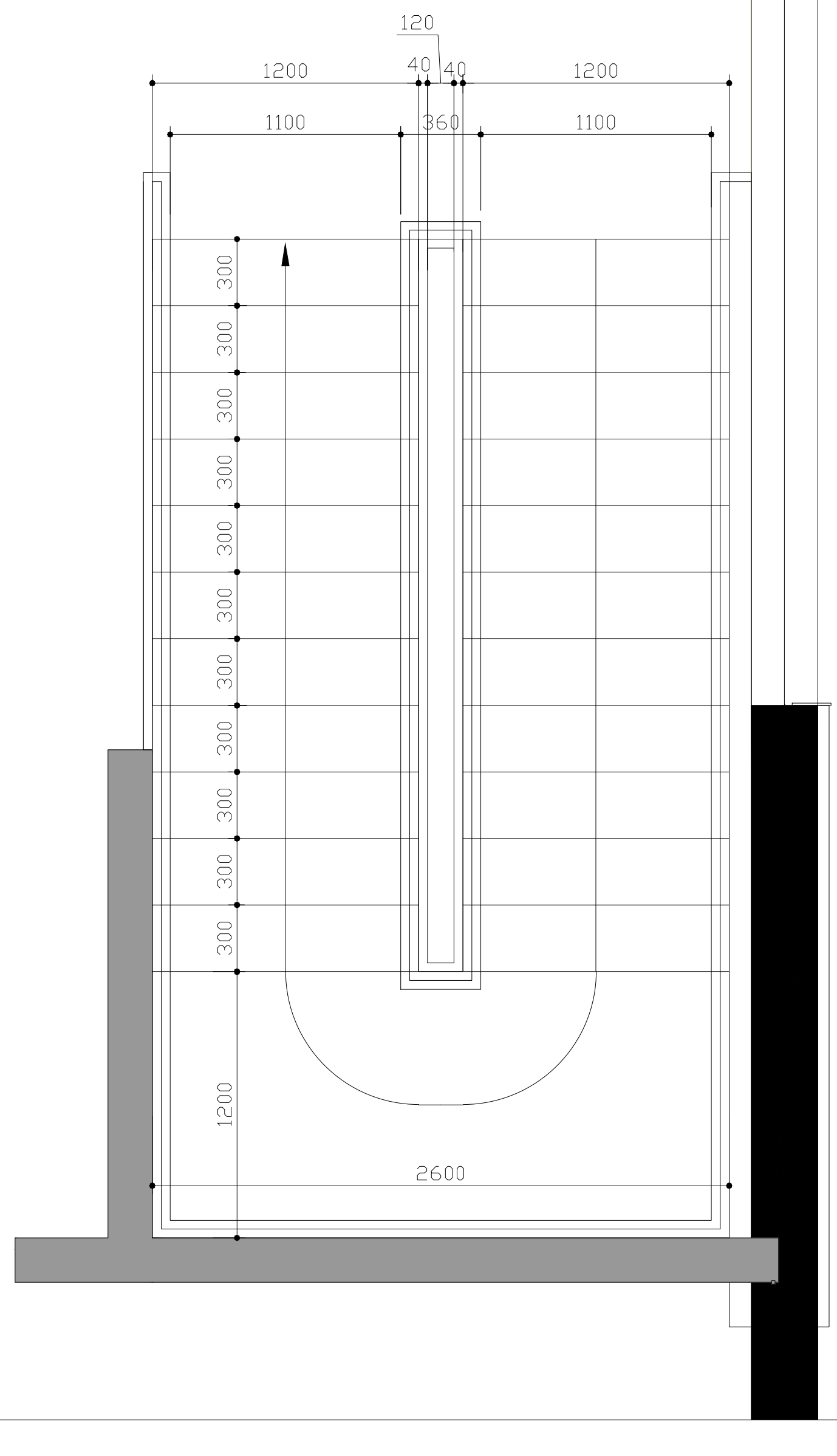

შენიშვნები:

1. ყველა კიბეს (მათ შორის გარე კიბეს) ყოველი საფეხურის და საბიჯელის 40მმ სავალ ნაწილს, რომელიც იზომება საფეხურის ნაშვერიდან თარაზულად, იქნება ერთგვაროვანი ფერის მქონე ზედაპირი, რომელოიც საფეხურის დანარჩენი ნაწილისგან მკვეთრად განსხვავებული იქნება (მუქი ღია ფონზე). ხილვადი კონტრასტი გაგრძელდება ყოველი საფეხურის ერთი კიდიდან საფეხურის მეორე კიდემდე.

2.მისაწვდომი გზა-კიბის საზღვრებში იატაკის ზედაპირები იქნება მდგრადი, მყარი და არასრიალა

3. კიბის საფხურების განსხვავებული მონიშვნა იქნება გამძლე

4. შენობის გარეთ მდებარე კიბის საფეხურები და ბაქნები ისე დაგეგმარდება, რომ სავალ ზედაპირზე წყალი არ დაგროვდება.

5. გასანათებელი საშუალებები უზრუნვეყოფს კიბეების განათებას, რომელიც გაიზომება საბიჯელების ზედაპირების და ბაქნების ხედაპირების ცენტრში გაზომვისას საფეხურის წინაპირიდან 600მმ-ის საზღვრებვში, შემდეგი წესის შესაბამისად:

არაუმცირეს 11 ლუქსი განათება

არაუმცირეს 110 ლუქსის განათება, კიბის სარგებლობის დროს

კიბეების გამოყენებისას 11 ლიქსიდან 110 ლუქსზე გადასვლა შესაძლებელი უნდა იყოს განათების სამართავებით უზრუნველყოფილი ავტომატური მოძრავი სენსორული ტიპის განათების ჩამრთველებით, რომლებიც შეესაბამება ყველა ქვემოთ ჩამოთვლილს:

განათების სამართავი აღჭურვილი იქნება საიმედო ოპერაციული სისტემით და შეფასებული იქნება ამ მიზნით გამოყენებისთვის.

მოძრავი სენსორი გააქტიურდება დამკავებლის მოძრაობით საფეხურებზე ან საფეხურების ბაქნებზე.
განათების გამააქტიურებლები დაყენებული იქნება არაუმცირეს 15 წუთიანი მოქმედების პიერიოდით.

გზა-კიბის განათება ჩაირთვება ავტომატური სენსორული ჩამრთველებით, ასეთის არსებობის შემთხვევაში, ისე რომ შესასვლელში მდებარე ბანქნის მოსაზღვრე თითოეულ კიბის მარშსა და შესასვლელში მდებარე ბაქნის ზემოთ და ქვემოთ მდებარე მაქნებზე მე -4 პუნქტით დადგენილი განათებულობის დონე საფეხურის გამოყენებამდე იქნება უზრუნველყოფილი
კიბის სახელურები და ნებისმიერი კედელი ან მათ მომიჯნავედ მდებარე სხვა ზედაპირი არ იქნება ბასრი ან უხეში ელემენტების შემცველი.
კიბის სახელურები არ იტრიელებს მათი ბუდეების საზღვრებში

	მისამართი		პროექტის სახელწოდება			
Architects	ქ.თბილისი, რევაზ მამისაშვილის ქუჩა, N1ბ მიწის ნაკვეთის ს/კ 01.19.21.001.370		სამეურნეო და საწარმოო ობიექტი ქარხანა, საწყობი, ოფისი			
დირექტორი	ნ. ჭრელაშვილი		არქიტექტურული ნაწილი	ფ-ბი	ფურც.	მასშტაბი
არქიტექტორი	ა. მამულაშვილი		დეტალიზაცია	A3		1:250
არქიტექტორი	ნ. ჭრელაშვილი					
				სტადია		პროექტი

მოაჯირის ფრაგმენტული ნახაზი მ. 1:20

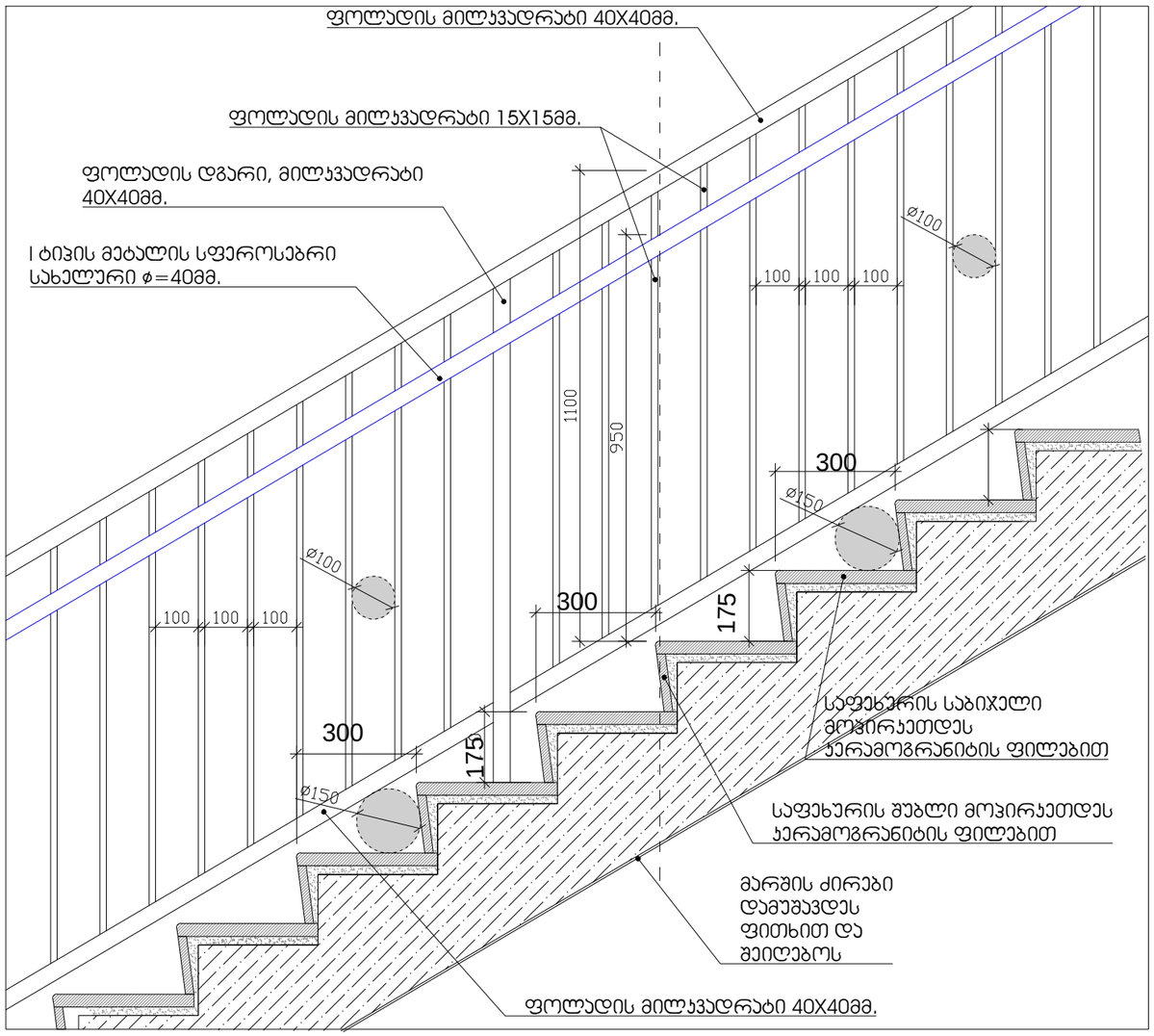

საფეხურის მოპირკეთების დეტალი მ. 1:10

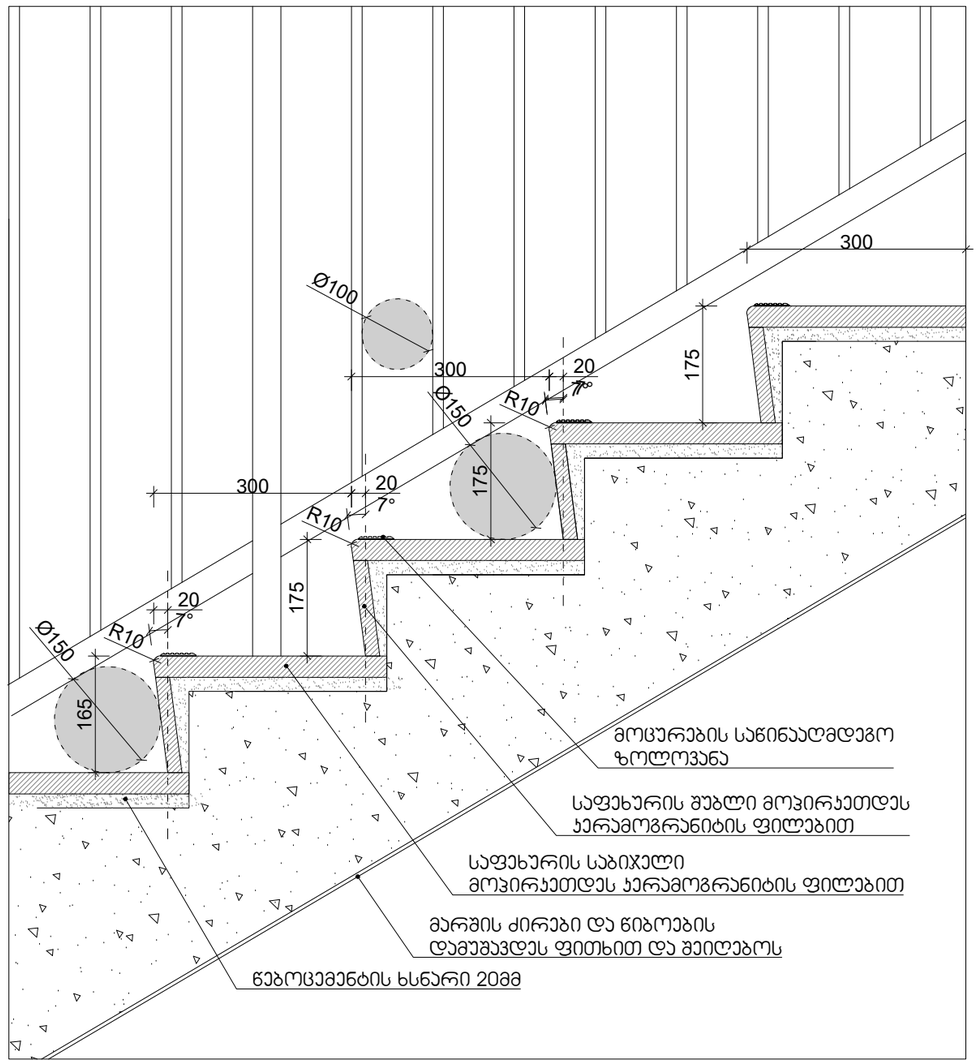

	მისამართი		პროექტის სახელწოდება				
Architects	ქ.თბილისი, რევაზ მაჭავარიანის ქუჩა, N18 მიწის ნაკვეთის ს/კ 01.19.21.001.370		სამეურნეო და სანარმო ობიექტი ქარხანა, სანყობი, ოფისი				
დირექტორი	ნ. ქრელაშვილი		არქიტექტურული ნაწილი	ფ-ბი	ფურც.	მასშტაბი	
არქიტექტორი	ა. მაჭუტაშვილი		დეტალიზაცია	A3		1:250	
არქიტექტორი	ნ. ქრელაშვილი						
				სტადია		პროექტი	

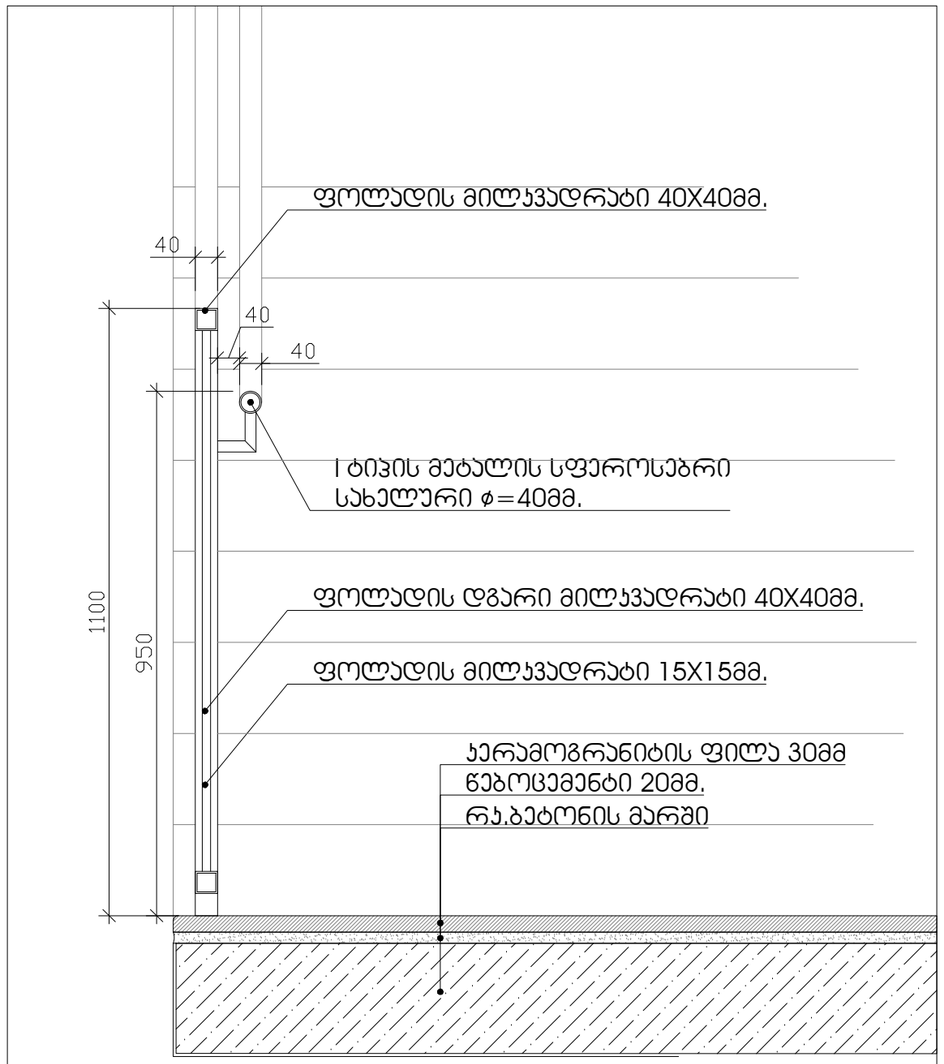

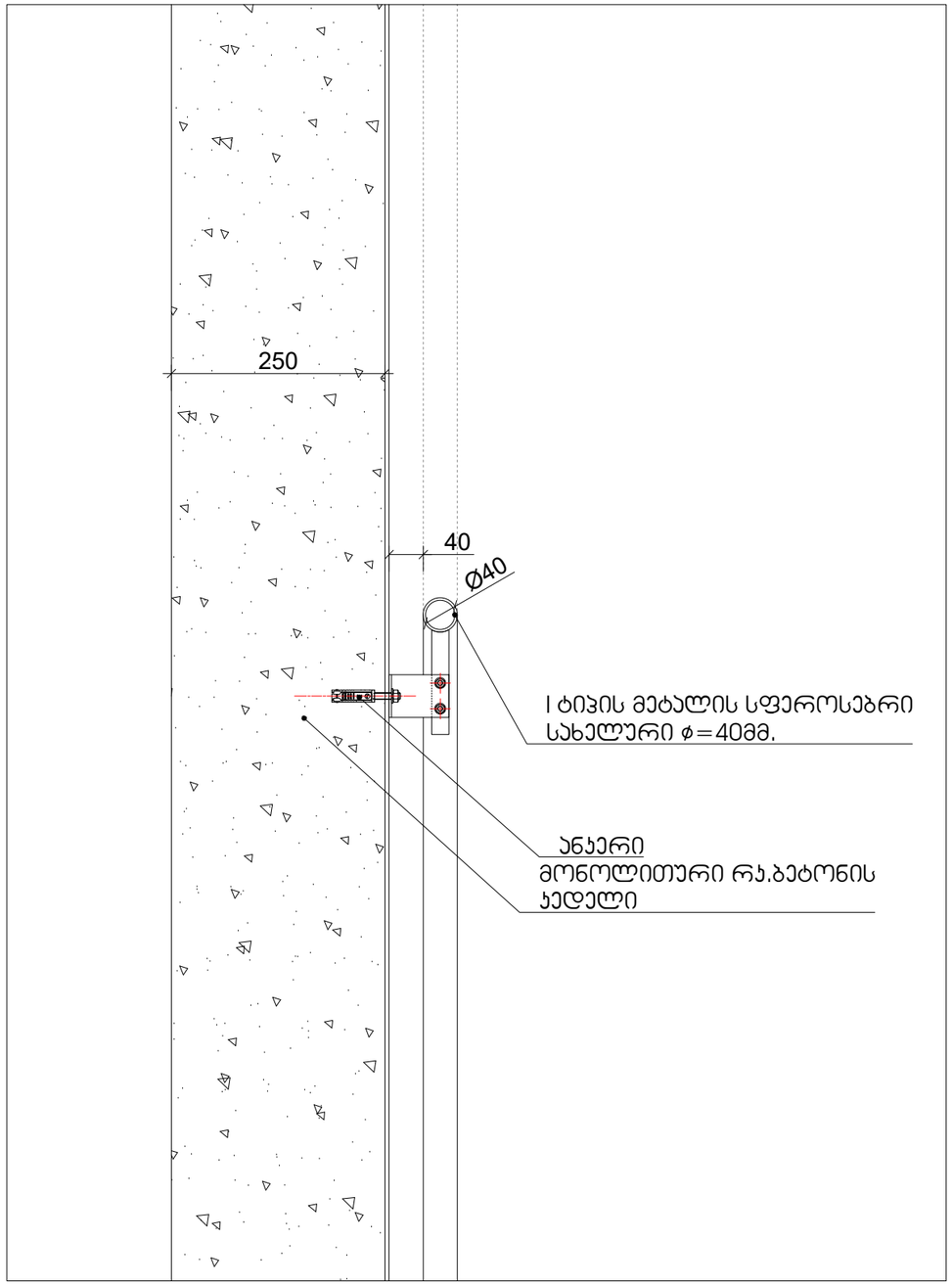

	მისამართი		პროექტის სახელწოდება			
Architects	ქ.თბილისი, რევაზ მაღლაკელიძის ქუჩა, N18 მიწის ნაკვეთის ს/კ 01.19.21.001.370		სამეურნეო და სანარმოო ობიექტი ქარხანა, საწყობი, ოფისი			
დირექტორი	ნ. ქრელაშვილი		არქიტექტურული ნაწილი	ფ-ბი	ფურც.	მასშტაბი
არქიტექტორი	ა. მაღლაკელიძე		დეტალიზაცია	A3		1:250
არქიტექტორი	ნ. ქრელაშვილი					
				სტადია		პროექტი

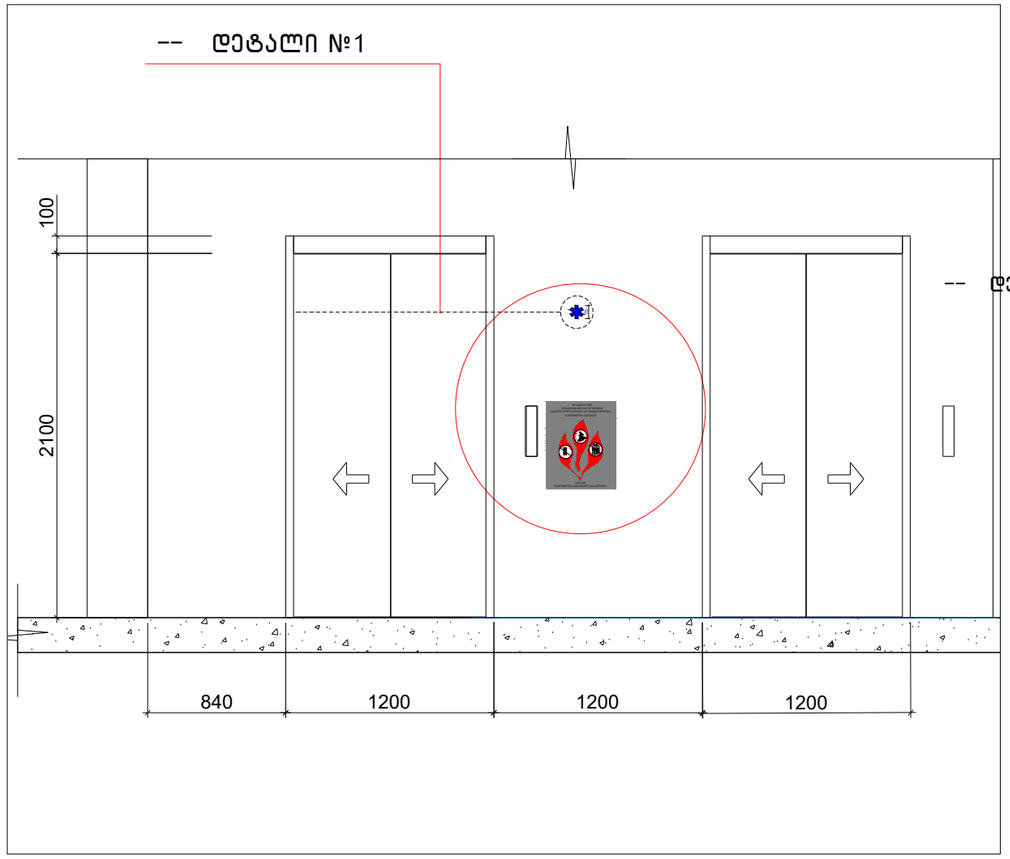

-- დეტალი №1

სასწრაფო სამედიცინო დახმარების საერთაშორისო სიმბოლო
(სიცოცხლის ვარსკვლავი) განთავსდება ლიფტის ჩარჩოს ორივე მხარეს

ნიშანი განთავსდება ლიფტის გამოსაძახებელ ღილაკთან

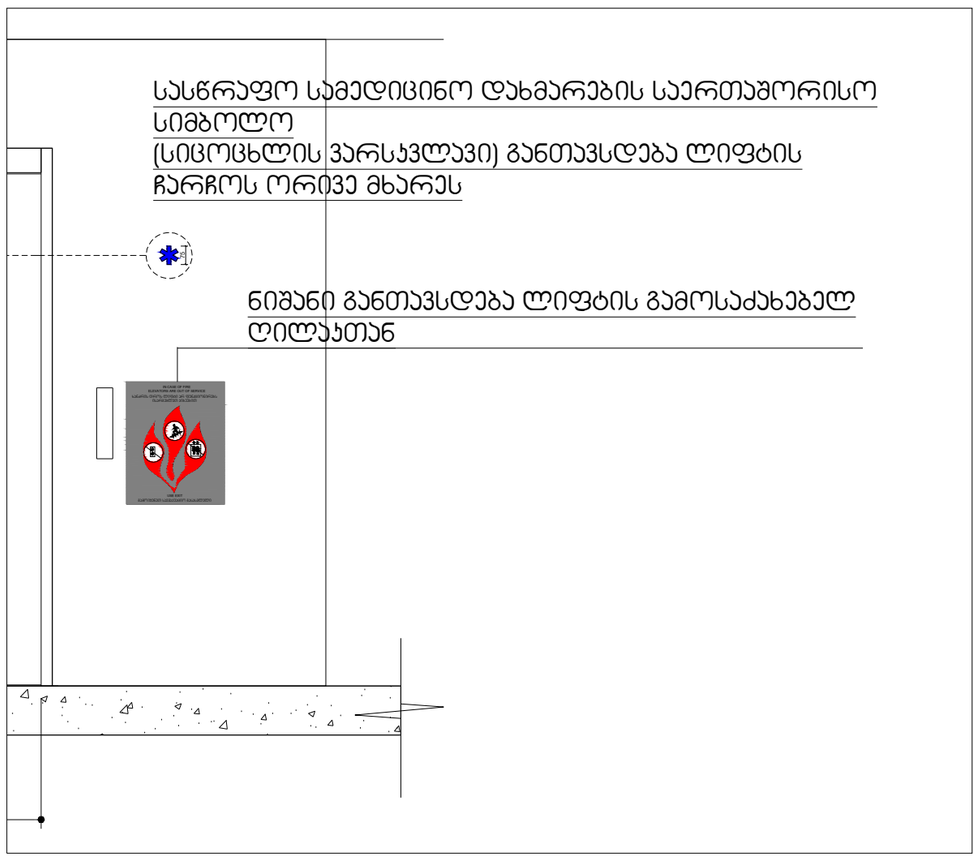

შენიშვნები:

შენობაში გამოყენებულია 408-ე ქვეთავის შესაბამისად შეზღუდული გამოყენების ლიფტი

-- ლიფტი შესაბამისობაში იქნება ASME A 17.1/CSA B44 სტანდართან
-- ლიფტის გამოსაძახებელი ღილაკები და კლავიშებიშესაბამისობაში იქნება 407.2.1. ქვეთავთან
-- ფოიეს სიგნალები შესაბამისობაში იქნება 407.2.2 ქვეთავთან.
-- ლიფტის შახტებთან განთავსებული ნიშნები შესაბამისობაში იქნება 407.2.3 ქვეთავთან.
-- ლიფტის კაბინის ბალანსირება შესაბამისობაში იქნება 407.4.4-ე ქვეთავთან.
-- ლიფტის კაბინის განათება შესაბამისობაში იქნება 407.4.5-ე ქვეთავთან
-- ლიფტის კაბინის სამართავები შესაბამისობაში იქნება 407.4.6.-ე ქვეთავთან. მართვის პანელები განთავსდება გვერდითა კედლის ცენტრში.
-- კაბინის სამართავების აღნიშვნები და მითითებები შესაბამისობაში იქნება 407.4.7.-ქვეთავთან
-- კაბინაში მოეწყობა 407.4.10-ე ქვეთავის შესაბამისი საავარიო სიგნალიზაციის მექანიზმები

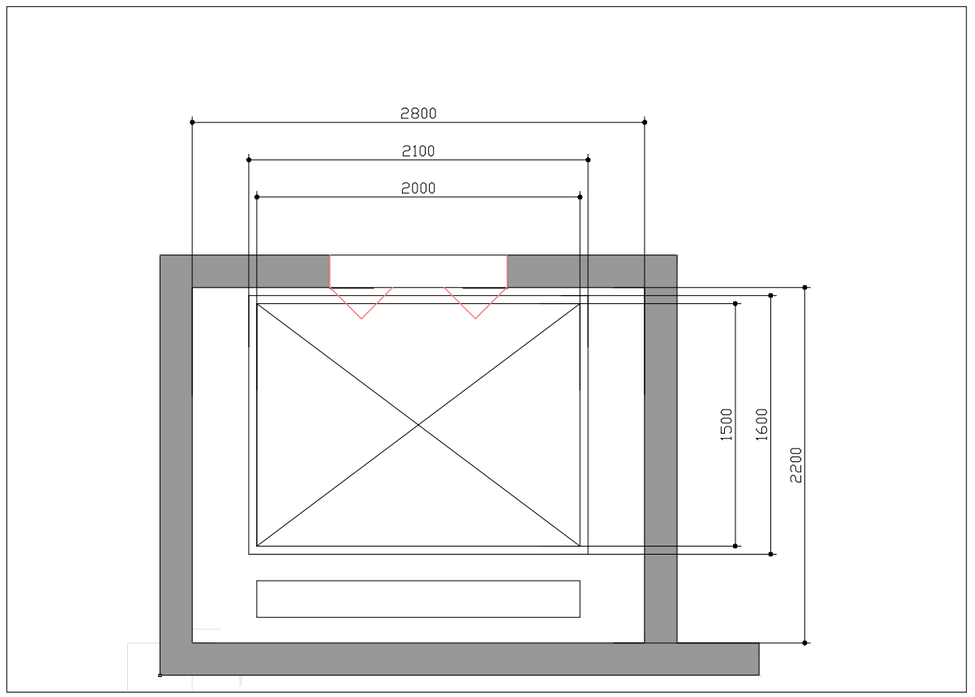

	მისამართი		პროექტის სახელწოდება			
Architects	ქ.თბილისი, რევაზ მამისაშვილის ქუჩა, N16 მიწის ნაკვეთის ს/კ 01.19.21.001.370		საქეურნეო და სანარმოო ობიექტი ქარხანა, საწყობი, ოფისი			
დირექტორი	ნ. ქრელაშვილი		არქიტექტურული ნაწილი	ფ-ბი	ფურც.	მასშტაბი
არქიტექტორი	ა. მამულაშვილი		დეტალიზაცია	A3		1:250
არქიტექტორი	ნ. ქრელაშვილი			სტადია		პროექტი

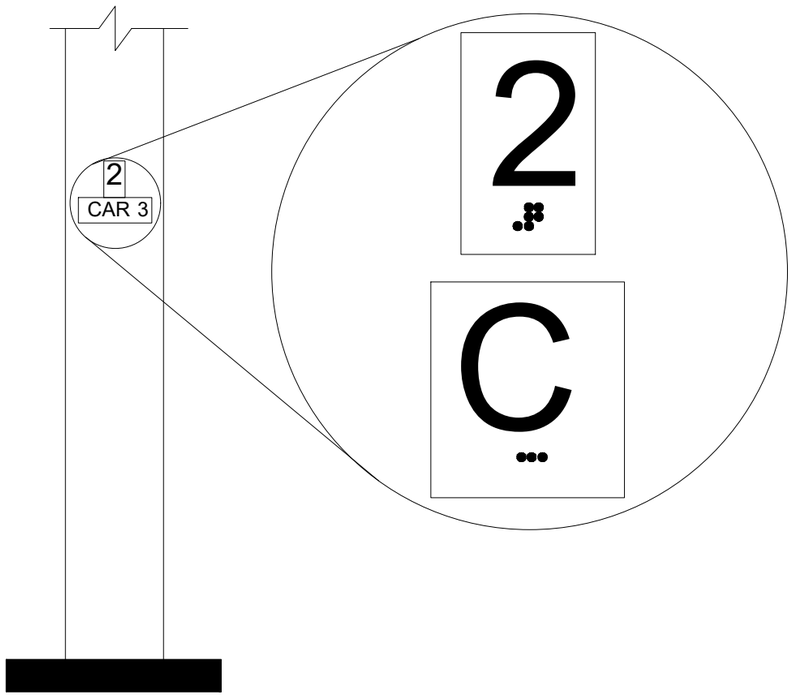

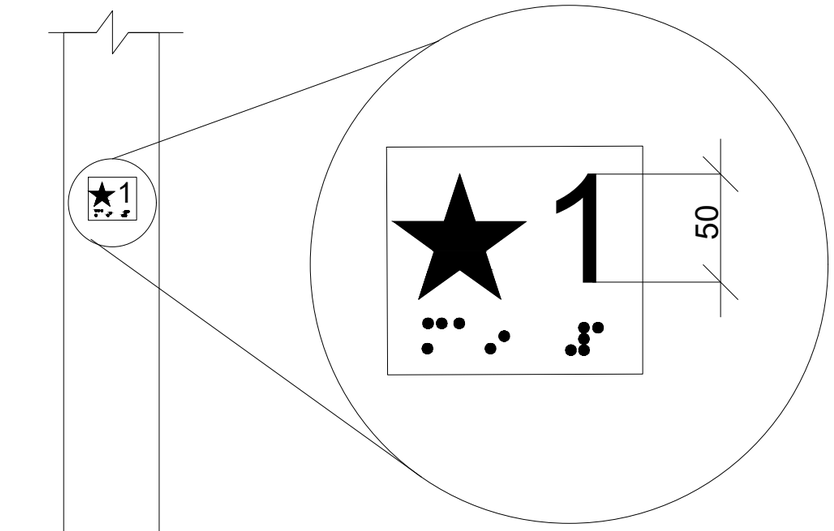

სართულის მიმთითებელ ეკრანიანი ლიფტების
აღმნიშვნელები
სურ. 407.2.3.2 (ა)

ლიფტის ღილული სიგნალების ზომა
სურ 407.2.2.2 (ბ)

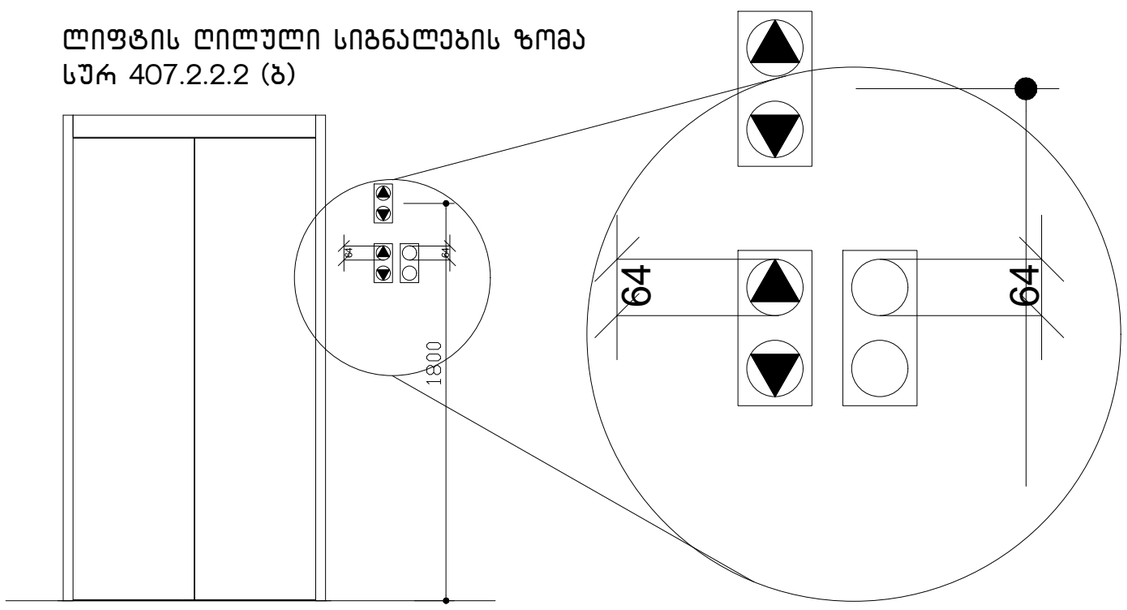

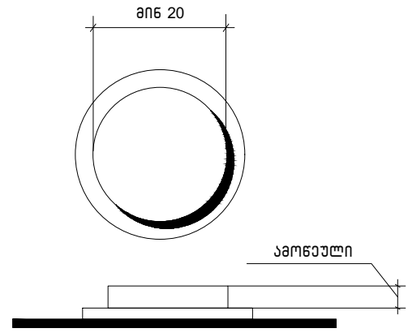

სურ.407.4.6.2
კაბინის სამართავი
ღილაკი

	მისამართი		პროექტის სახელწოდება		
Architects	ქ.თბილისი, რევაზ მამისაშვილის ქუჩა, N1ბ მინის ნაკვეთის ს/კ 01.19.21.001.370		სამეურნეო და საწარმოო ობიექტი ქარხანა, საწყობი, ოფისი		
დირექტორი	ნ. ქრელაშვილი		არქიტექტურული ნაწილი	ფ-ბი	ფურც.	მასშტაბი
არქიტექტორი	ა. მაჭუტაშვილი					
არქიტექტორი	ნ. ქრელაშვილი		დეტალიზაცია	A3		1:250
				სტადია		პროექტი

სალაროს დახლის სიმაღლე მ. 1:50
სურ 904.4.2

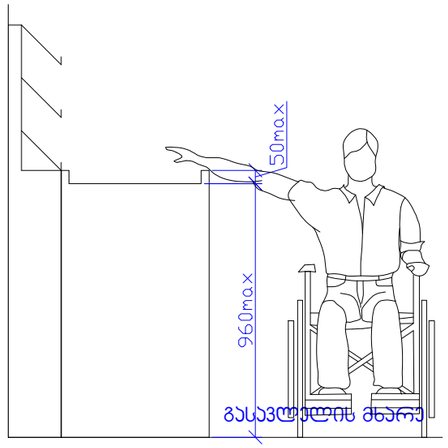

სამზარეულოს ან აბაზანის ჯაბინაზე მიწვდომა
სურ 1104.9

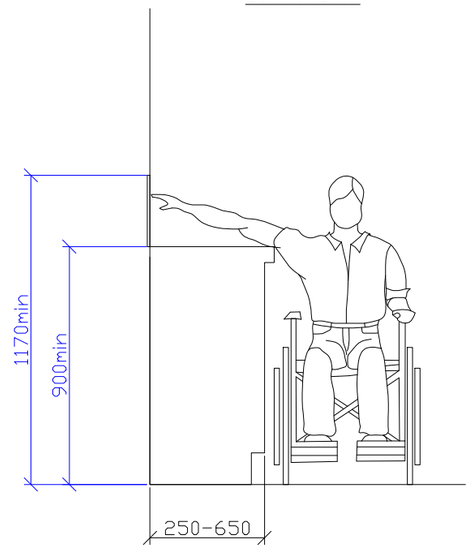

	მისამართი		პროექტის სახელწოდება			
Architects	ქ.თბილისი, რევაზ მამისაშვილის ქუჩა, N1ბ მიწის ნაკვეთის ს/კ 01.19.21.001.370		სამეურნეო და სანარმოო ობიექტი ქარხანა, საწყობი, ოფისი			
დირექტორი	ნ. ქრელაშვილი		არქიტექტურული ნაწილი	ფ-ბი	ფურც.	მასშტაბი
არქიტექტორი	ა. მამელაშვილი		დეტალიზაცია	A3		1:250
არქიტექტორი	ნ. ქრელაშვილი			სტადია		არ.პროექტი

ნიშანი პიქტოგრამებით, ამობურცული ნიშნებით და ბრაილით
განთავსდება
მისაწვდომ ტუალეტებთან კარის მომიჯნავედ

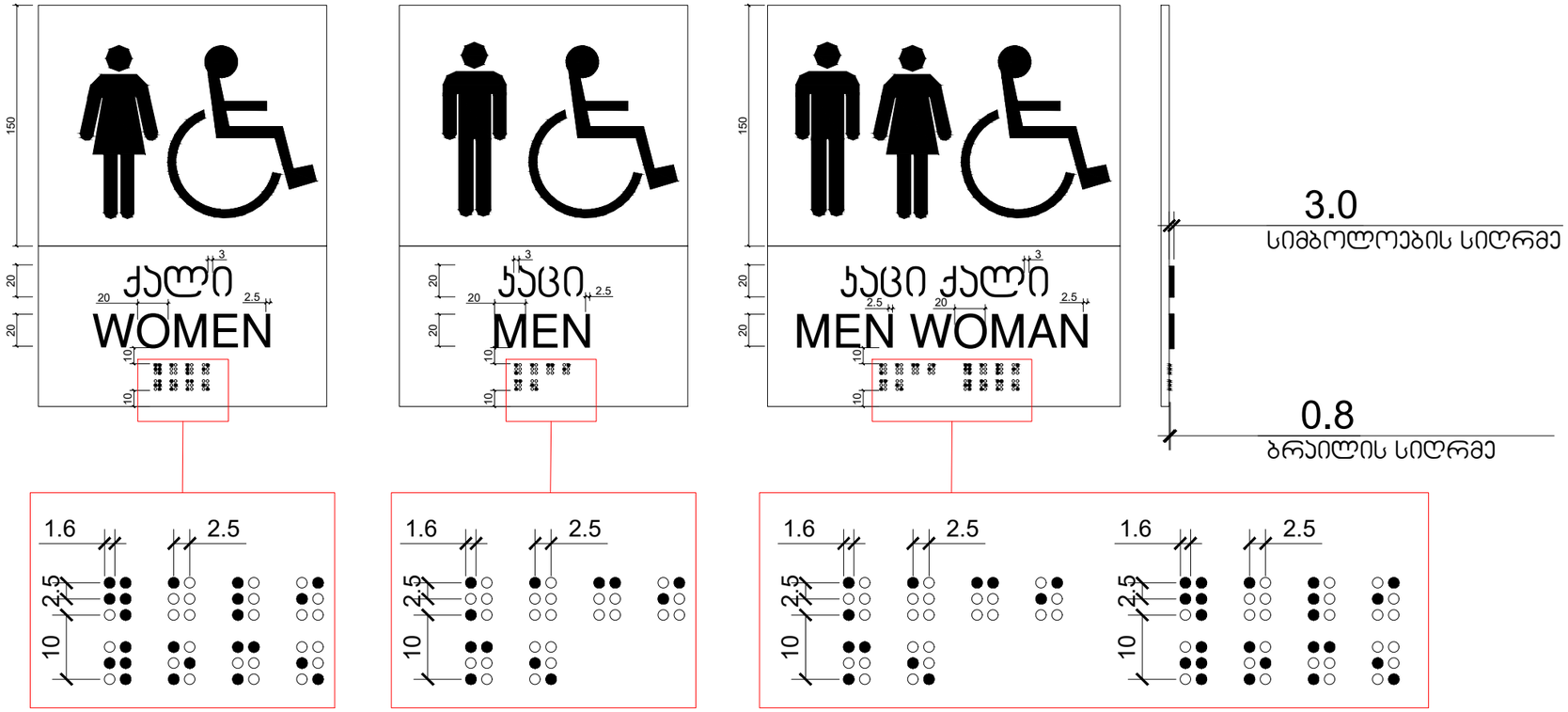

	მისამართი		პროექტის სახელწოდება			
Architects	ქ.თბილისი, რევაზ მამისაშვილის ქუჩა, N18 მიწის ნაკვეთის ს/კ 01.19.21.001.370		სამეურნეო და საწარმოო ობიექტი ქარხანა, საწყობი, ოფისი			
დირექტორი	ნ. ქრელაშვილი		არქიტექტურული ნაწილი	ფ-ბი	ფურც.	მასშტაბი
არქიტექტორი	ა. მამულაშვილი		დეტალიზაცია	A3		1:250
არქიტექტორი	ნ. ქრელაშვილი			სტადია		პროექტი

ნიშანი განთავსდება
გზა-ჯიხის საზღვრებში კარის მომიჯნავედ

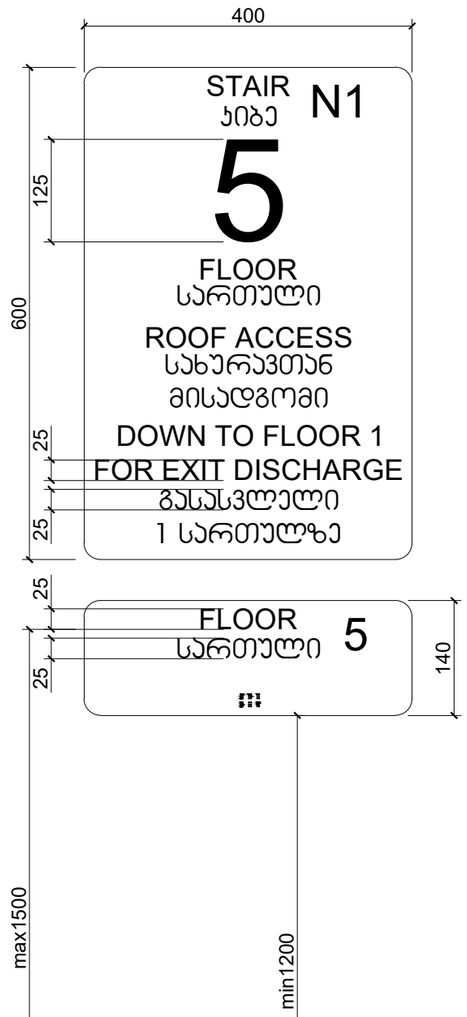

ნიშანი განთავსდება
გზა-ჯიხის საზღვრებში კარის მომიჯნავედ

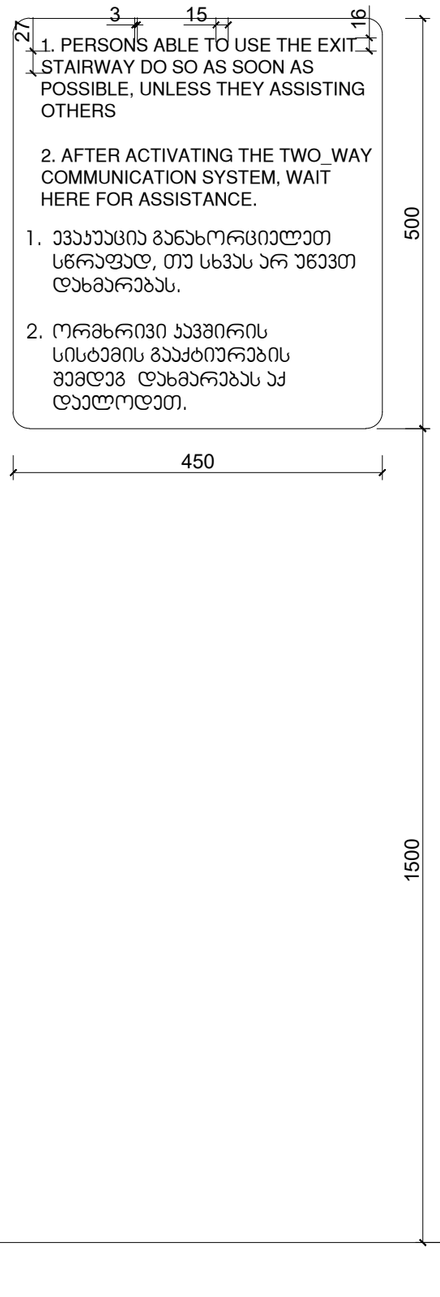

ნიშანი განთავსდება
გარე მისაწვდომ ავტოსადგომთან

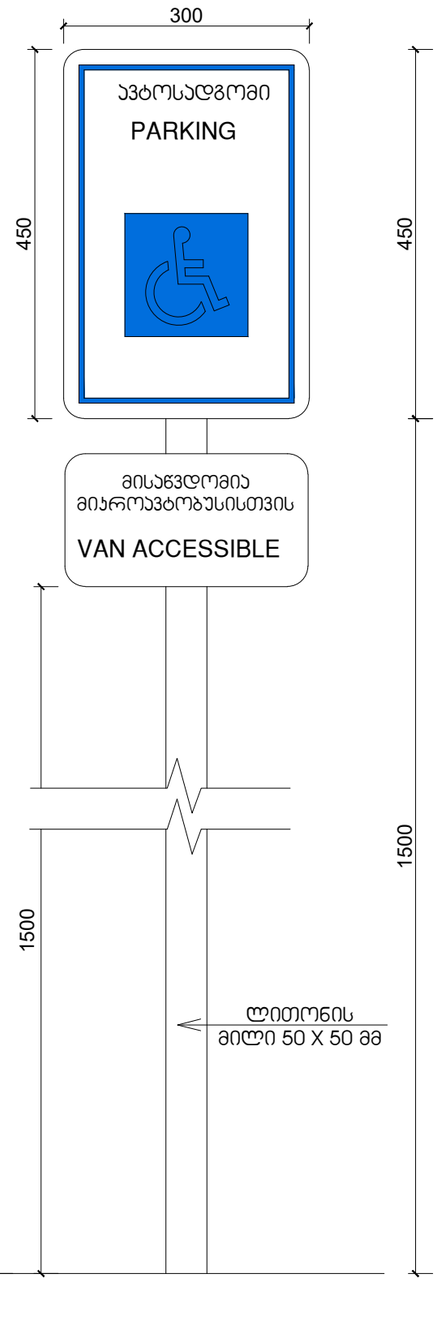

ნიშანი განთავსდება
შიგა მისაწვდომ ავტოსადგომთან

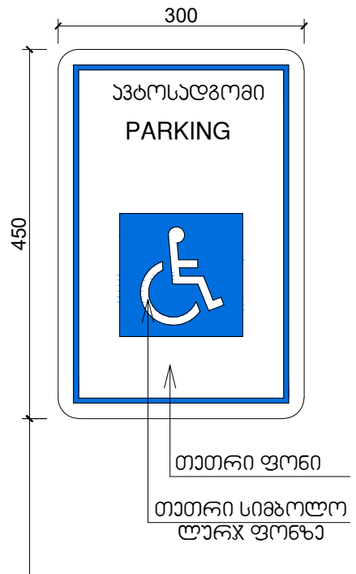

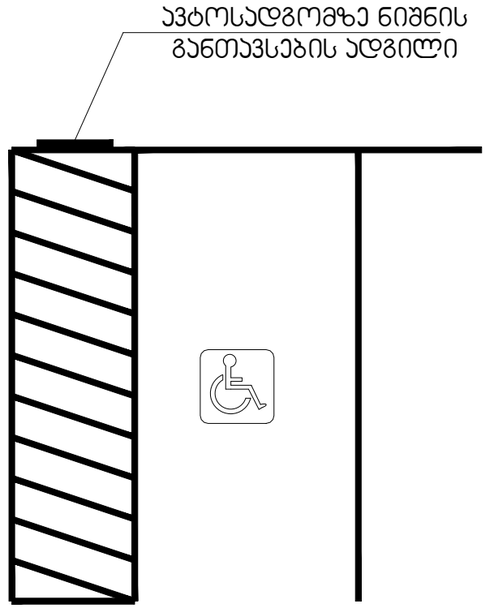

	მისამართი		პროექტის სახელწოდება			
Architects	ქ.თბილისი, რევაზ მაღლაკველის ქუჩა, N12ბ მიწის ნაკვეთის ს/კ 01.19.21.001.370		სამეურნეო და საწარმოო ობიექტი ქარხანა, საწყობი, ოფისი			
დირექტორი	ნ. ქრელაშვილი		არქიტექტურული ნაწილი	ფ-ბი	ფურც.	მასშტაბი
არქიტექტორი	ა. მაღლაკველი		დეტალიზაცია	A3		1:250
არქიტექტორი	ნ. ქრელაშვილი			სტადია		პროექტი

კარ-ფანჯრების დეტალიზაცია მ. 1:50

კარის ზედაპირი უნდა იყოს გლუვი მინიმუმ 250 მმ-ის სახელურები, ჩამოსაწევი სახელურები, საკეტები, რაზები და მისაწვდომი კარის სხვა სამართავები ისეთი ფორმის იქნება, რომ ადვილად შეიძლებოდეს ერთი ხელით მოჭიდება და ასამუშავებლად საჭირო არიქნება მაგრად მოჭიდება, წვალება ან მაჯის ტრიალი დახურული კარის კავეულის ნაწილები და გალებისთვის განკუთვნილი ძალა შესაბამისობაში იქნება შემდეგთან:

1. წინიდან მისაწვდომობისას ან მოწოლით გალებადი, არაუმეტეს 66.7ნიუტონი
2. ბრუნვითი მოძრაობით გასალები, არაუმეტეს 315 ნიუტონი სმ.
3. კარის მომხურავები ისე მოეწყობა რომ 90 გრადუსით ღია მფგომარეობიდან 12 გრადუსით გალებულ მდგომარეობამდე კარის მისახურად საჭირო დრო არაუმცირეს 5 წამი იქნება კარის ზამბარიანი ანჯამები ისე მოეწყობა, რომ 70 გრადუსით ღია მდგომარეობიდან დახურულ მდგომარეობამდე კარი არაუმცირეს 1.5 წამში გადავა.

ცეცხლმედეგი კარისგან განსხვავებული კარის მოწოლით ან გამოწევით გალებისთვის საჭირო ძალა შესაბამისობაში იქნება შემდეგთან

შენობაში განთავსებული ანჯამიანი კარი: არაუმეტეს 22.2 ნიუტონი

—

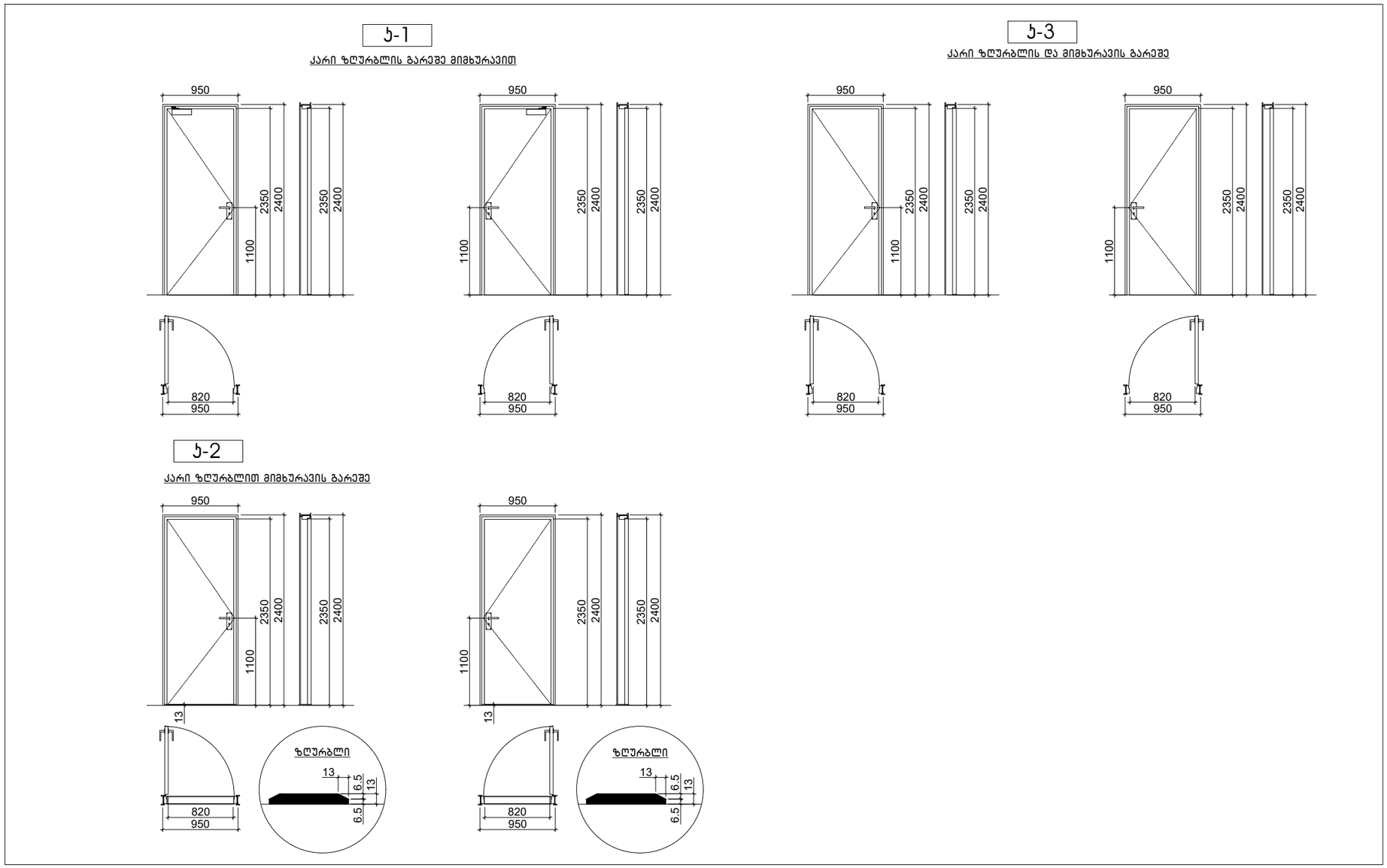

	მისამართი		პროექტის სახელწოდება			
Architects	ქ.თბილისი, რევაზ მაჭავარიანის ქუჩა, N18 მიწის ნაკვეთის ს/კ 01.19.21.001.370		სამეურნეო და სანარმოო ობიექტი ქარხანა, საწყობი, ოფისი			
დირექტორი	ნ. ქრელაშვილი		არქიტექტურული ნაწილი	ფ-ის	ფურც.	მასშტაბი
არქიტექტორი	ა. მამულაშვილი			A3		1:250
არქიტექტორი	ნ. ქრელაშვილი		დეტალიზაცია			
				სტადია		პროექტი