ავტოსადგომის გეგმა ნიშ.-3,00 მ 1:100

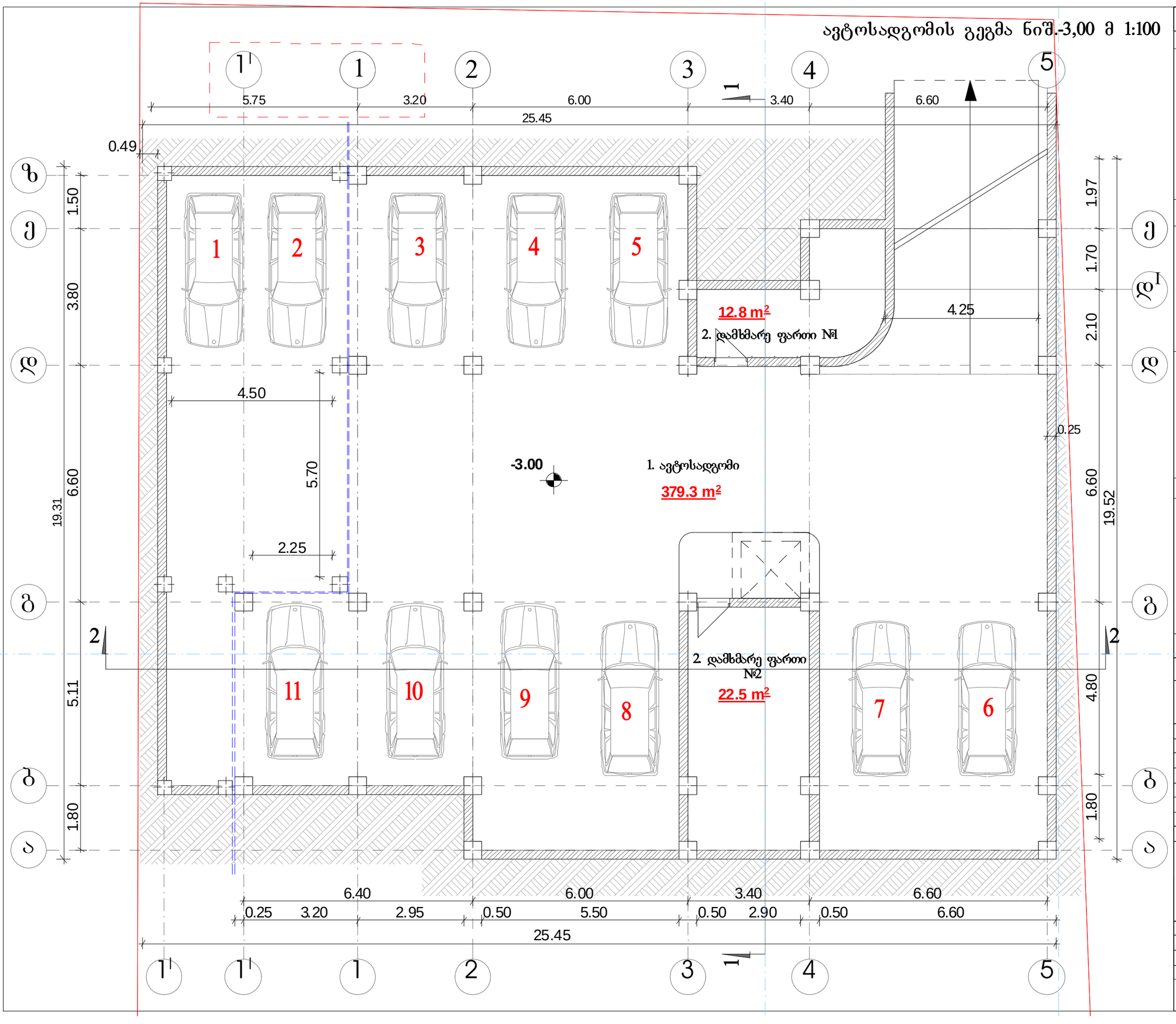

ფოიმატი A-3	დაჯვეთა #	

მენიშვნები:

1. ნახაზზე ზომები მოცემულია მეტრებში.
2. ნახაზის ყველა ცვლილება მშენებლობისას მეთანხმებული უნდა იყოს პროექტის ავტორთან.

ტექნიკურ-ეკონომიკური მაჩვენებლები:

საერთო ფართი	- 414.60 მ²
1. ავტოსადგომი	- 379.30 მ²
2. დამხმარე ფართი	- 35.30 მ²

პროექტის ნიშნები:

- ⑥ – ბეტონი
- – ქვიშა
- – ხიმინჯი
- ბ-ნ – დიაფრაგმა
- ფ-ნ – ჯოლონა
- მ-ნ – ლიანძის ხაზი
- ფმ-ნ – საკადასტრო საზღვარი

დამკვეთი: შპს "ჯიპი და მეგობრები"

მისამართი: ქ.თბილისი, დელისის III ქ. (ნაკ.#01/250)

პროექტის სახელწოდება: მრავალბინიანი საცხოვრებელი სახლი

თანამდებობა	ბეჭდი	ხელმოწერა	თარიღი
მთავარი პროექტორი	ო. ხახანაშვილი		
მთ.პროექტორი	ლ. ხახანაშვილი		

შ.პ.ს. "არქ ქრეატორი" "Arc creation" L.t.d.

მისამართი: თბილისი, საბურთალოს ქ.#33, ტელეფონი: (995 32) 38 41 52

adress: #33, saburtalo st., Tbilisi, Georgia tel/fax: (995 32) 38 41 52

E_mail: <levan.khukhashvili@gmail.com>

მასშტაბი	1:100	ნახაზი:
თარიღი		მინისართან ავტოსადგომის გეგმა

სტადია	ფურცელი	ფურცლები
პროექტი	ა-2	ა-19

I სართულის გეგმა ნიშ.±0.00 მ 1:100

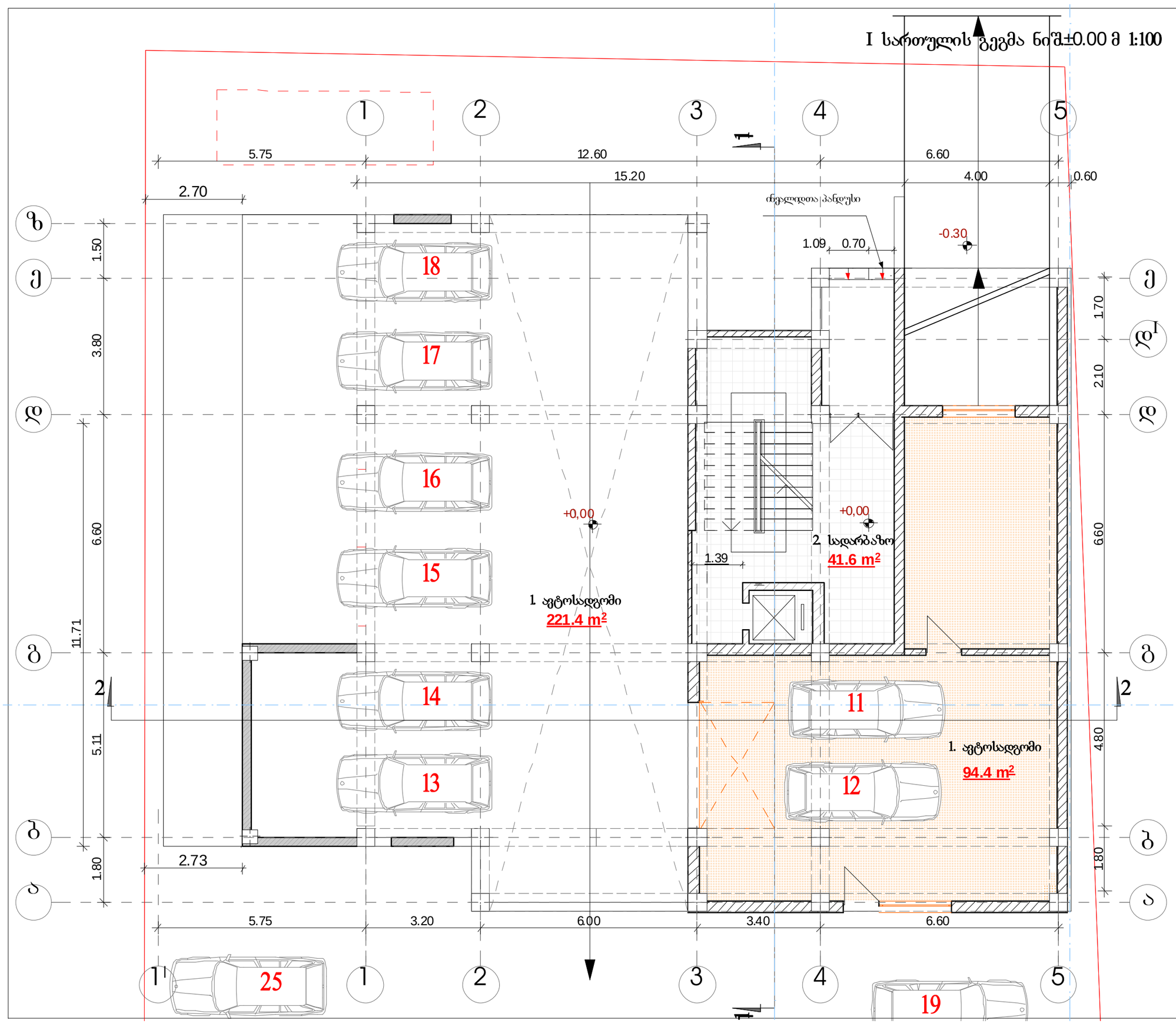

ფორმატი A-3	დაკვეთა #	

შენიშვნები:

1. ნახაზზე ზომები მოცემულია მეტრებში.
2. ნახაზის ყველა ცვლილება მშენებლობისას შეთანხმებული უნდა იყოს პროექტის ავტორთან.

ტექნიკურ-ეკონომიკური მაჩვენებლები:

საერთო ფართი	- 357.40 მ²
1. ავტოსადგომი	- 315.80 მ²
2. სადარბაზოს ფართი	- 41.60 მ²

პროექტის ნიშნები:

- ⑥ – ნედლი
- ▽ – ფიბერი
- ▽ – ჩიბერი
- ▽ ბ-ნ – დიფფიუზორი
- ▽ ფ-ნ – პოლოსა
- ▽ მ-ნ – ღერძის ხაზი
- ▽ შპ-ნ – საბაზისო საზღვარი

დამკვეთი: **შპს "ჯიჯი და მეგობრები"**

მისამართი: **ქ.თბილისი, დიდუბის III ქ. (ნაკვ.#01/250)**

პროექტის სახელწოდება: **მრავალბინიანი საცხოვრებელი სახლი**

თანამდებობა	გვარი	ხელმოწერა	თარიღი
მთავარი არქიტექტორი	ო. ხუხაშვილი		
მთ.არქიტექტორი	ლ. ხუხაშვილი		

შპს. "არკ არიატორი" "Arc creation" L.t.d.

მისამართი: adress:

თბილისი, საბურთალოს ქ.#33, #33, saburtalo st., Tbilisi, Georgia

ტელეფონი: (995 32) 38 41 52 tel/fax: (995 32) 384152

E_mail: <levan.khukhashvili@gmail.com>

მასშტაბი	1:100	ნახაზი:
თარიღი		აუტოსადგომის და სადარბაზოს გეგმა

სტადია	ფურცელი	ფურცლები
პროექტი	ა3	ა19

II სართულის გეგმა ნიშ.+3.30 მ 1:100

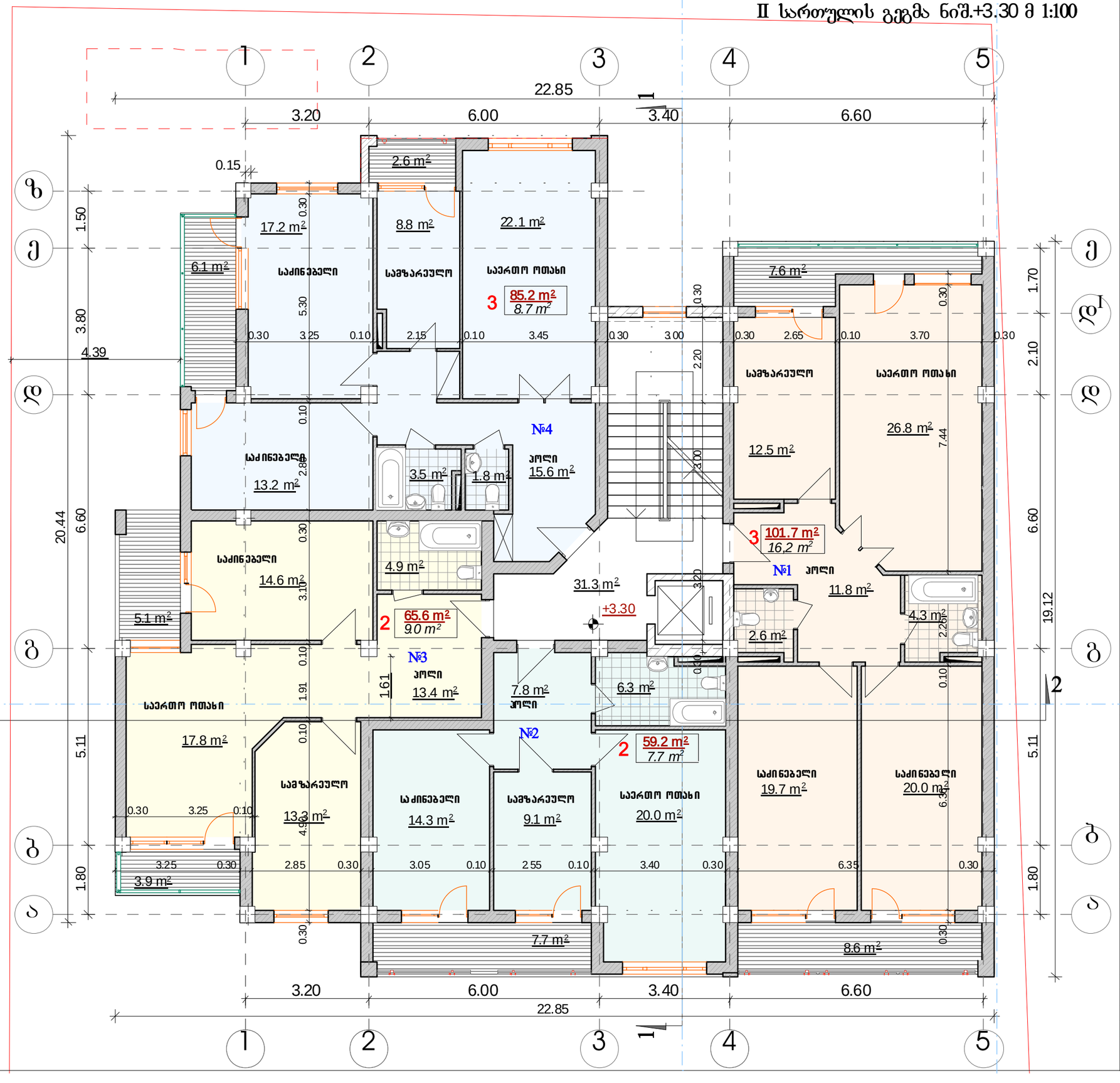

ფოიემატი ჩ-3	დაჯგუფ #	

შენიშვნები:

1. ნახაზზე ზომები მოცემულია მეტრებში.
2. ნახაზის ყველა ცვლილება მშენებლობისას შეთანხმებული უნდა იყოს პროექტის ავტორთან.

ტექნიკურ-ეკონომიკური მაჩვენებლები:

საერთო ფართი	- 384.60 მ²
- სადისბაზო	- 31.30 მ²
- სასტოვრებელი	- 311.70 მ²
- საზაფხელო	- 41.60 მ²

პირობითი ნიშნები:

- ⑥ –
- ▽ –
- ▽ –
- ზ-ნ –
- ფ-ნ –
- მ-ნ –
- ფხ-ნ –
- – ბეტონი
- – ქვიშა
- – ხიმინთი
- – დოფრაბმა
- – ყორანა
- – ღუძის ხაზი
- – საკადასტრო საზღვარი

დამკვეთი

შპს "ჯიპი და მებრძანები"

მისამართი

ქ.თბილისი, დელისის III ქ. (ნაკვ.#01/250)

პროექტის სახელწოდება

მრავალბინიანი საცხოვრებელი სახლი

თანამდებობა	გვარი	ხელმოწერა	თარიღი
მთავარი	ო. ხუხაშვილი		
მთარმართველი	ლ. ხუხაშვილი		

შ.პ.ს. "არკ ქრიეიშენ" "Arc creation" L.t.d.

მისამართი: თბილისი, სანაპიროს ქ.#33, ტელ/ფაქსი: (995 32) 384 152

adress: #33, sanapiro st., Tbilisi, Georgia tel/fax: (995 32) 384 152

E_mail: <levan.khukhashvili@gmail.com>

მასშტაბი	1:100	ნახაზი:
თარიღი		II სართულის გეგმა

სექცია	ფურცელი	ფურცლები
პროექტი	ა4	ა-19

III სართულის გეგმა ნიშ.+6.60 მ 1:100



ფოთმასტი A-3	დაკვეთა #	

შენიშვნები:

1. ნახაზზე ზომები მოცემულია მეტრებში.
2. ნახაზის ყველა ცვლილება მშენებლობისას შეთანხმებული უნდა იყოს პროექტის ავტორთან.

ტექნიკურ-ეკონომიკური მაჩვენებლები:

საერთო ფართი	- 391.20 მ²
- სველიბაუზო	- 31.30 მ²
- სასხოვრებელი	- 314.80 მ²
- სახაფხელო	- 45.10 მ²

პროექტის ნიშნები:

⑥ –	– ბეტონი
–	– ქვიშა
–	– ხრეში
ს-6 –	– ღია ფაქალა
ფ-6 –	– ყორე
მ-6 –	– ლეჩქის ხაზი
ფხ-6 –	– საკადასტრო საზღვარი

დამკვეთი: შპს "ჯიჯი და მეგობრები"

მისამართი: ქ.თბილისი, დელისის III ქ. (ნაკვ.#01/250)

პროექტის სახელწოდება:

მრავალბინიანი სასტოვრებელი სახლი

თანამდებობა	გვარი	ხელმოწერა	თარიღი
მთავარი	ო. ხახამური		
მთ.პროექტორი	ლ. ხახამური		

შ.პ.ს. "არქ ქრეატორი" "Arccreation" L.t.d.

მისამართი: თბილისი, საბურთალოს ქ.#33, ტელეფონი: (995 32) 38 41 52

adress: #33, saburtalo st., Tbilisi, Georgia tel/fax: (995 32) 384152

E_mail: <levan.khukhashvili@gmail.com>

მასშტაბი	1:100	ნახაზი: III სართულის გეგმა
თარიღი		

სახელი	ფურცელი	ფურცლები
პროექტი	ა-5	ა-19

IV სართულის გეგმა ნიშ.+9.90 მ 1:100

ფორმატი A-3 | დაკვეთა #

შენიშვნები:

1. ნახაზზე ზომები მოცემულია მეტრებში.
2. ნახაზის ყველა ცვლილება მშენებლობისას შეთანხმებული უნდა იყოს პროექტის ავტორთან.

ტექნიკურ-ეკონომიკური მაჩვენებლები:

საერთო ფართი	- 391.40 მ²
- საღებაბაზო	- 30.50 მ²
- სასტუმრო	- 315.80 მ²
- საზაფხულო	- 45.10 მ²

პროექტის ნიშნები:

⑥ –	– ხედი
–	– ფასადი
–	– ჩიბელი
ბ-6 –	– ღიობებიდან
ფ-6 –	– პოლონა
მ-6 –	– ლერძის ხაზი
ფპ-6 –	– საძირკვლის საზღვარი

დამკვეთი: შპს "ჯიჯი და მებობხები"

მისამართი: ქ.თბილისი, დელისის III ქ. (ნაკვ.#01/250)

პროექტის სახელწოდება:

მიავლებინიანი სასტუმროსეული სახლი

თანამდებობა	გვარი	ხელმოწერა	თარიღი
მთავარი	ო. ხუხაშვილი		
მთ.პროექტორი	ლ. ხუხაშვილი		

შპს. "არკ ქრიეიშენ" "Arc creation" L.t.d.

მისამართი: თბილისი, საბურთალოს ქ.#33, ტელ/ფაქსი: (995 32) 38 41 52

adress: #33, saburtalo st., Tbilisi, Georgia tel./fax: (995 32) 38 41 52

E_mail: <levan.khukhashvili@gmail.com>

მასშტაბი	1:100	ნახაზის: IV სართულის გეგმა
თარიღი		

სამუშაო	ფურცელი	ფურცლები
პროექტი	ა-6	ა-19

V სართულის გეგმა ნიშ.+13.20 მ 1:100



ფოიემატი A-3	დაჯვეთა #	

შენიშვნები:

1. ნახაზზე ზომები მოცემულია მეტრებში.
2. ნახაზის ყველა ცვლილება მშენებლობისას შეთანხმებული უნდა იყოს პროექტის ავტორთან.

ტექნიკურ-ეკონომიკური მაჩვენებლები:

საერთო ფართი	- 392.00 მ²
- სველიბაზო	- 30.50 მ²
- სასროვიებელი	- 323.70 მ²
- სახაფხელო	- 37.80 მ²

პროექტის ნიშნები:

⑥ –	– ბეტონი
–	– ქვიშა
–	– ხიბელი
ბ-ნ –	– მოპირკეთება
ფ-ნ –	– ყორეწა
მ-ნ –	– ლითონის ხაზი
ფხ-ნ –	– საკადასტრო საზღვარი

დამკვეთი: შპს "ჯიჯი და მეგობრები"

მისამართი: ქ.თბილისი, დელისის III ქ. (ნაკვ.#01/250)

პროექტის სახელწოდება:

მრავალბინიანი სასტუმროსახელო სახლი

თანამდებობა	გვარი	ხელმოწერა	თარიღი
მთავარი	ო. ხახაშვილი		
მთ.პროექტორი	ლ. ხახაშვილი		

შ.პ.ს. "არქ ქრიეიშენ"
"Arc creation" L.t.d.
მისამართი: თბილისი, საბურთალოს ქ.#33, ტელეფონი: (995 32) 38 41 52
adress: #33, saburtalo st., Tbilisi, Georgia tel/fax: (995 32) 38 41 52
E_mail: <levan.khukhashvili@gmail.com>

მასშტაბი	1:100
თარიღი	

ნახაზი: V სართულის გეგმა

სტადია	ფურცელი	ფურცლები
პროექტი	A-7	A-19

VI სართულის გეგმა ნიშ.+16.50 მ 1:100



ფოიემატი #-3	დაჯვეთა #	

შენიშვნები:

1. ნახაზზე ზომები მოცემულია მეტრებში.
2. ნახაზის ყველა ცვლილება მშენებლობისას შეთანხმებული უნდა იყოს პროექტის ავტორთან.

ტექნიკურ-ეკონომიკური მაჩვენებლები:

საერთო ფართი	- 387.90 მ²
- სადგომი	- 30.50 მ²
- საცხოვრებელი	- 323.50 მ²
- საზაფხულო	- 33.90 მ²

პროექტის ნიშნები:

- ⑥ –
- –
- –
- ბ-6 –
- ფ-6 –
- მ-6 –
- ფპ-6 –
- ყველი
- ტიხარი
- ჩიბელი
- დიფიხაბმა
- პოლონა
- ლერძის ხაზი
- საკედანაზრო საზღვარი

დამკვეთი: **მპს "ჯიჯი და მებობიები"**

მისამართი: **ქ.თბილისი, დელისის III ქ. (ნაკვ.#01/250)**

პროექტის სახელწოდება: **მიკვანძებინიანი საცხოვრებელი სახლი**

თანამდებობა	ბეჭდი	ხელმოწერა	თარიღი
მთავარი პროექტი	ო. ხახანაშვილი		
მთ.პროექტის პროექტი	ე. ხახანაშვილი		

მპს. "არქ ქრიეიშენ" "Arc creation" L.t.d.

მისამართი: adress:

თბილისი, საბურთალოს ქ.#33, #33, saburtalo st., Tbilisi, Georgia

ტელ/ფაქსი: (995 32) 384 152 tel/fax: (995 32) 384 152

E_mail: <levan.khukhashvili@gmail.com>

მასშტაბი	1:100	ნახაზის: VI სართულის გეგმა
თარიღი		

სახელი	ფურცელი	ფურცლები
პროექტი	ა-8	ა-19

VII სართულის გეგმა ნიშ.+19.80 მ 1:100

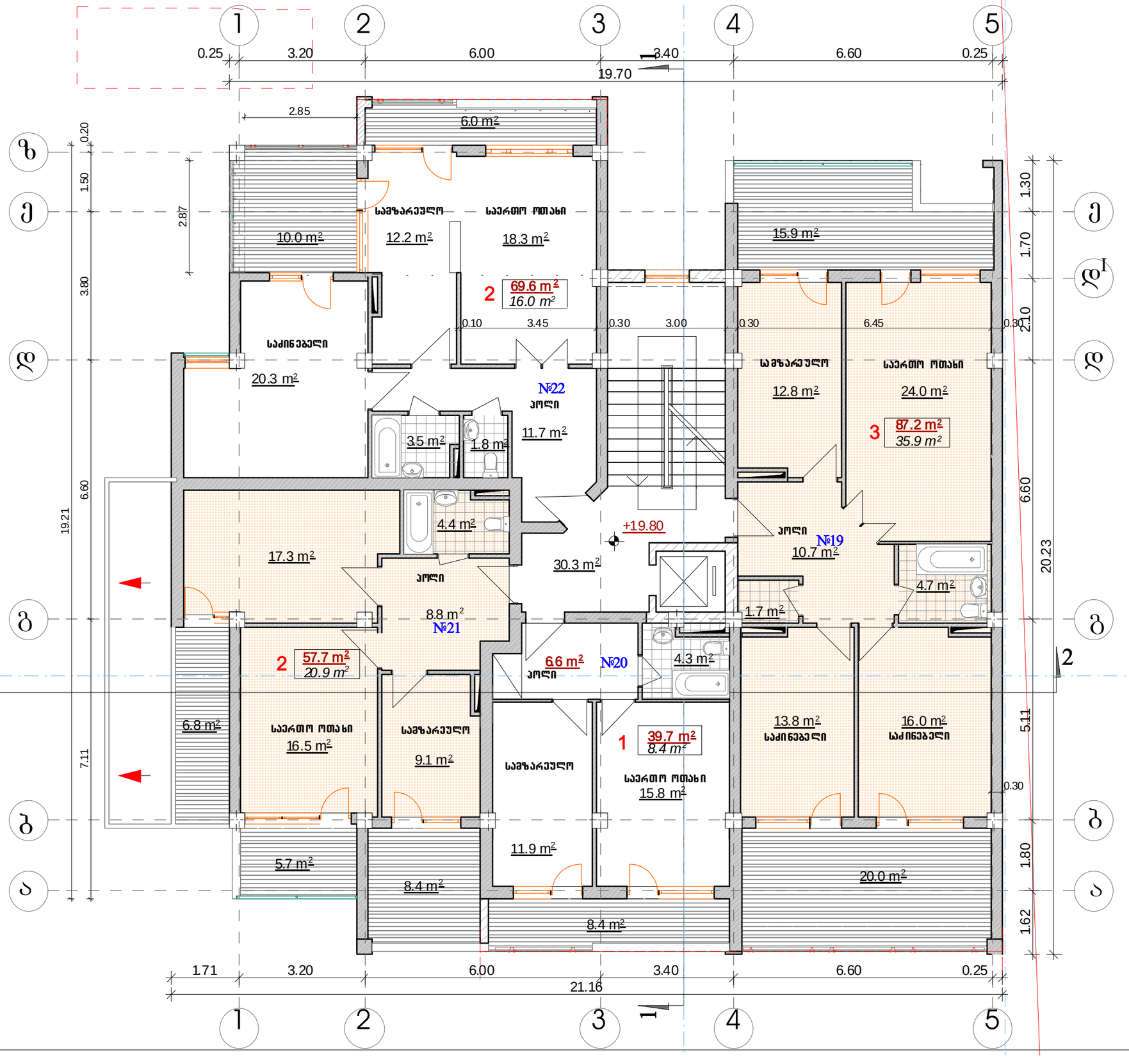

ფორმატი A-3	დაჯვეთა #	

შენიშვნები:

1. ნახაზზე ზომები მოცემულია მეტრებში.

2. ნახაზის ყველა ცვლილება მშენებლობისას შეთანხმებული უნდა იყოს პროექტის ავტორთან.

ტექნიკურ-ეკონომიკური მაჩვენებლები:

საერთო ფართი	- 365.70 მ²
- საღებაბაზო	- 30.30 მ²
- საცხოვრებელი	- 254.20 მ²
- საზაფხულო	- 81.20 მ²

პროექტის ნიშნები:

⑥ -	- ჯდელი
-	- ტიხარი
-	- ჩრბელი
ბ-6 -	- მოპირკეთება
ფ-6 -	- პოლონა
მ-6 -	- ღერძის ხაზი
ფბ-6 -	- საკვლევსახო საზღვარი

დამკვეთი: შპს "ჯიჯი და მებობაჩები"

მისამართი: ქ.თბილისი, დელისის III ქ. (ნაკვ.#01/250)

პროექტის სახელწოდება:

მიკვალბინიანი საცხოვრებელი სახლი

თანამდებობა	გვარი	ხელმოწერა	თარიღი
დირექტორი	ო. ხუხაშვილი		
მთ.პროექტორი	ლ. ხუხაშვილი		

შპს. "არკ ქრიეიშენ" "Arc creation" L.t.d.

მისამართი: adress:

თბილისი, საბურთალოს ქ.#33, #33, saburtalo st., Tbilisi, Georgia

ტელ/ფაქსი: (995 32) 38 41 52 tel./fax: (995 32) 38 41 52

E_mail: <levan.k.hukhashvili@gmail.com>

მასშტაბი	1:100
თარიღი	

ნახაზის: VII სართულის გეგმა

სახელი	ფურცელი	ფურცლები
პროექტი	ა-9	ა-19

VIII სართულის გეგმა ნიშ.+23.10 მ 1:100

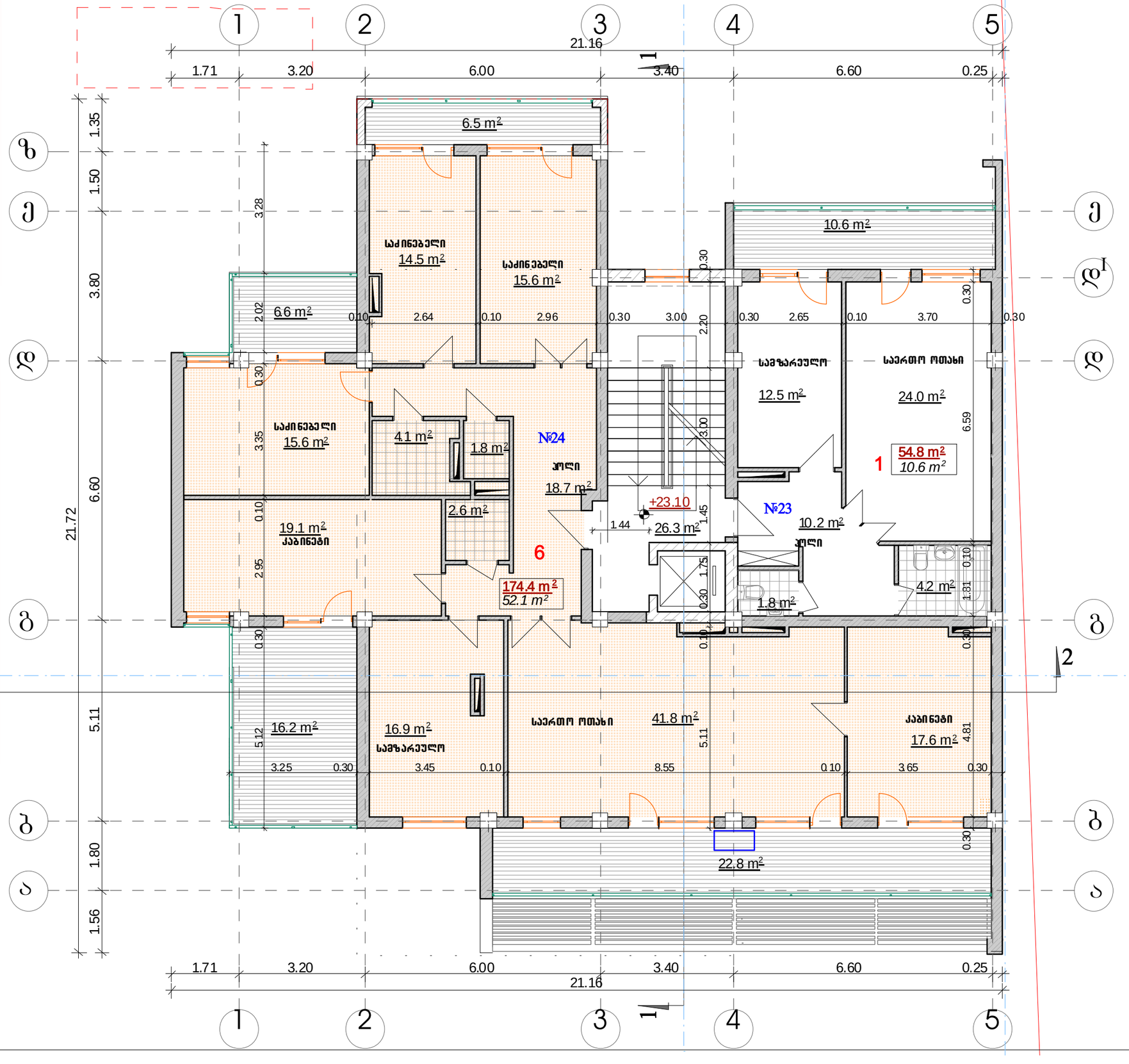

ფორმატი A-3 | დაჯვეთა #

შენიშვნები:

1. ნახაზზე ზომები მოსაშორებელია მეტრებში.

2. ნახაზის ყველა ცვლილება მშენებლობისას შეთანხმებული უნდა იყოს პროექტის ავტორთან.

ტექნიკურ-ეკონომიკური მაჩვენებლები:

საერთო ფართი	- 318.20 მ²
- სადარბაზო	- 26.30 მ²
- საცხოვრებელი	- 289.20 მ²
- საზაფხულო	- 62.70 მ²

პროფილები ნიშნები:

⑥ -	- ყველი
-	- ტიხარი
-	- ჩიბელი
ბ-6 -	- დიაფრაგმა
ფ-6 -	- ჯოლონა
გ-6 -	- ლერძის ხაზი
ფპ-6 -	- საძირკვლის საზღვარი

დამკვეთი: შპს "ჯიჯი და მებობიები"

მისამართი: ქ.ბათუმი, დელისის III ქ. (ნაკვ.#01/250)

პროექტის სახელწოდება:

მრავალბინიანი საცხოვრებელი სახლი

თანამდებობა	გვარი	ხელმოწერა	თარიღი
მთავარი არქიტექტორი	ო. ხახანაშვილი		
მთარმოებელი არქიტექტორი	ლ. ხახანაშვილი		

შპს. "არკ ქრიეიტინგ" "Arc creation" L.t.d.

მისამართი: adress:

თბილისი, საბურთალოს ქ.#33, #33, saburtalo st., Tbilisi, Georgia

ტელეფონი: (995 32) 384152 tel/fax: (995 32) 384152

E_mail: <levan.khukhashvili@gmail.com>

მასშტაბი	1:100
თარიღი	

ნახაზი: VIII სართულის გეგმა

სტადია	ფურცელი	ფურცლები
პროექტი	ა-10	ა-19

IX სართულის გეგმა ნიშ.+26.40 მ 1:100

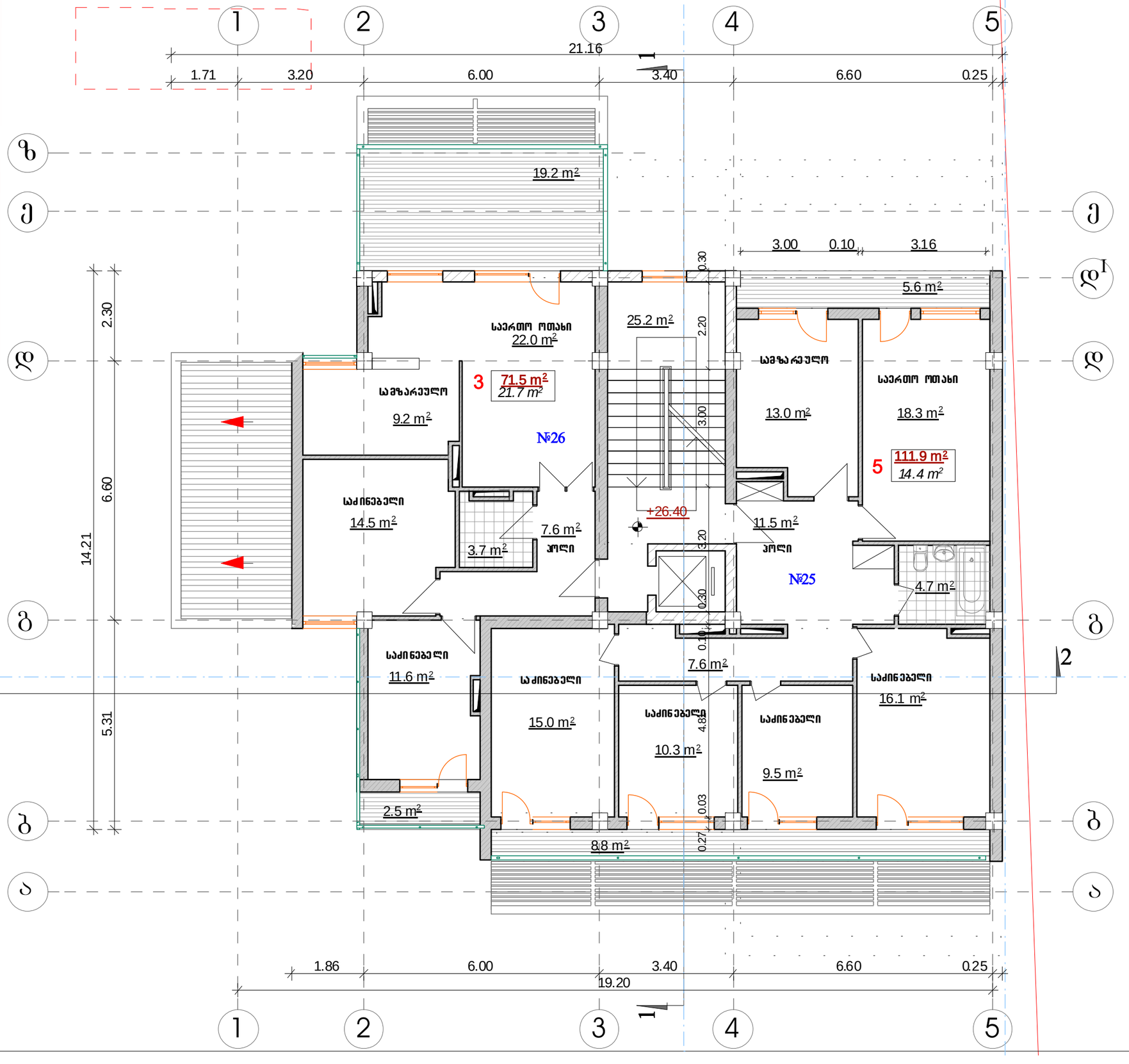

ფოთლები A-3	დაკვეთა #	

შენიშვნები:

1. ნახაზზე ზომები მოცემულია მეტრებში.
2. ნახაზის ყველა ცვლილება მშენებლობისას შეთანხმებული უნდა იყოს პროექტის ავტორთან.

ტექნიკურ-ეკონომიკური მაჩვენებლები:

საერთო ფართი	- 244.70 მ²
- საძირკველი	- 25.20 მ²
- საცხოვრებელი	- 183.40 მ²
- საზაფხულო	- 36.10 მ²

პროექტის ნიშნები:

⑥ –	– ბეტონი
–	– ტიხარი
–	– ჩიბელი
ს-6 –	– დიფუზიამე
ფ-6 –	– ყოლონა
მ-6 –	– ლერძის ხაზი
ფხ-6 –	– საკვლევარო სახლური

დამკვეთი: შპს "ჯიჯი და მეგობრები"

მისამართი: ქ.თბილისი, დელისის III ქ. (ნაკვ.#01/250)

პროექტის სახელწოდება:

მრავალბინიანი საცხოვრებელი სახლი

თანამდებობა	გვარი	ხელმოწერა	თარიღი
მთავარქიტექტორი	ო. ხუხაშვილი		
მთ.არქიტექტორი	ლ. ხუხაშვილი		

შ.პ.ს. "არქ ქრიეიშენ" "Arc creation" L.t.d.

მისამართი: adress:

თბილისი, საბურთალოს ქ.#33, #33, saburtalo st., Tbilisi, Georgia
ტელ/ფაქსი: (995 32) 38 41 52 tel/fax: (995 32) 38 41 52

E_mail: <levan.khukhashvili@gmail.com>

მასშტაბი	1:100	ნახაზი:
თარიღი		IX სართულის გეგმა

სახელი	ფურცელი	ფურცლები
პროექტი	ა-11	ა-19

სამანქანოს გეგმა ნიშ.+29.70 მ 1:100

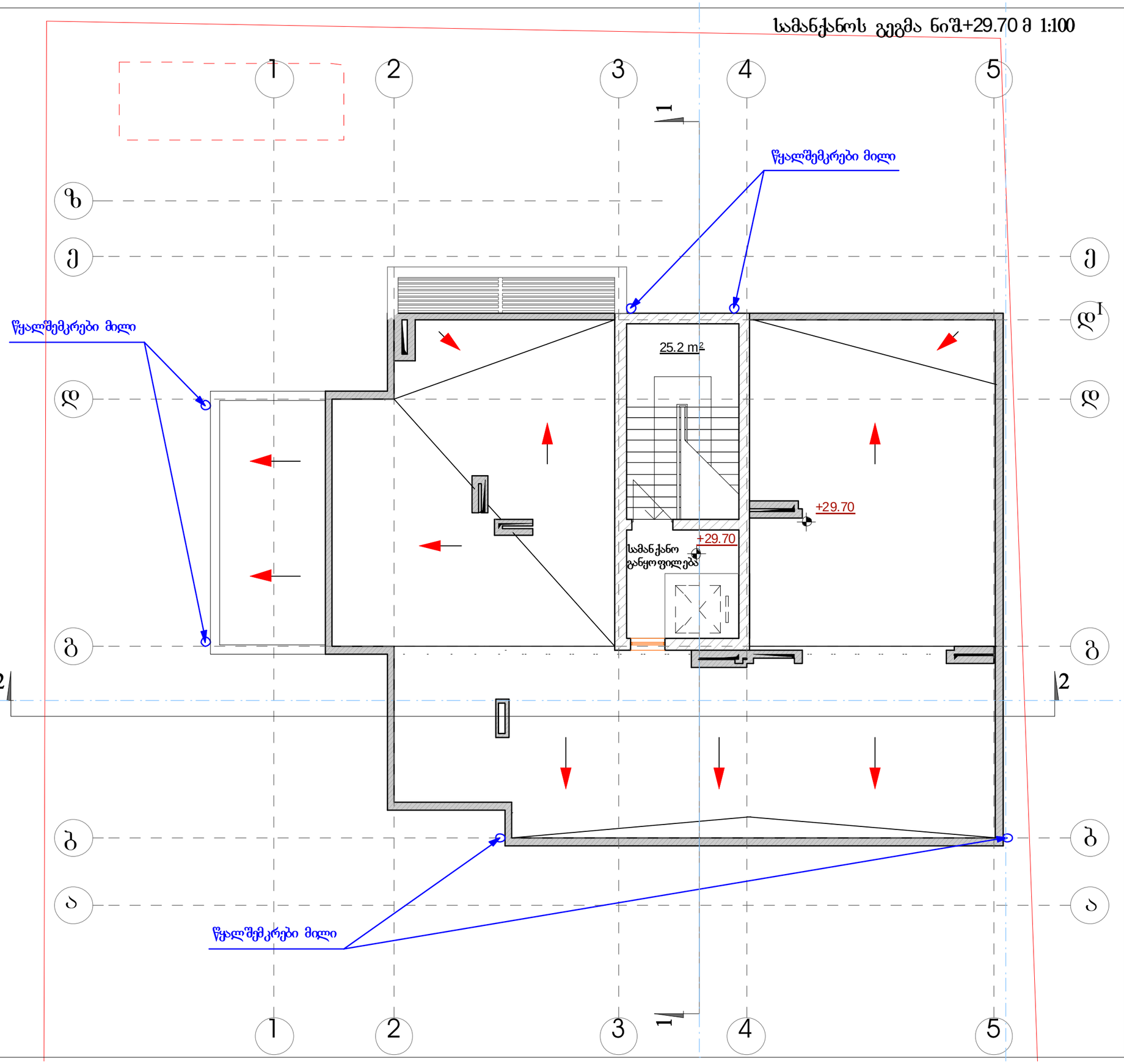

ფოიემაჯი ჩ-3	ლაჯვეთა #	

მენიშვნები:

1. ნახაზზე ზომები მოცემულია მეტრებში.

2. ნახაზის ყველა ცვლილება მშენებლობისას მეთანხმებული უნდა იყოს პროექტის ავტორთან.

ტექნიკურ-ეკონომიკური მაჩვენებლები:

სამანქანოს ფართი - 25.20 მ²

პროექტის ნიშნები:

⑥ –
– ბეტონი
– ქვიშა
– ხიმინჯი
– ღია ფაჩატი
ბ-6 –
ფ-6 –
მ-6 –
ფმ-6 –
– ქვის ყრილი
– საძირკვლის სახეობა

დამკვეთი
შპს "ჯიპი და მებობიები"

მისამართი
ქ.თბილისი, დელისის III ქ. (ნაკვ.#01/250)

პროექტის სახელწოდება
მრავალბინიანი საცხოვრებელი სახლი

თანამდებობა	ბეჭდი	ხელმოწერა	თარიღი
მთავარი ინჟინერი	ო. ხახანაშვილი		
მთ.არქიტექტორი	ლ. ხახანაშვილი		

შ.პ.ს. "არქ ქრიეიშენ"
"Arc creation" L.t.d.

მისამართი:
თბილისი, საბურთალოს ქ.#33,
ტელ/ფაქსი: (995 32) 38 41 52

adress:
#33, saburtalo st., Tbilisi, Georgia
tel/fax: (995 32) 38 41 52
E_mail: <levan.khukhashvili@gmail.com>

მასშტაბი	1:100
თარიღი	

ნახაზის:
სამანქანოს გეგმა

სტადია	ფურცელი	ფურცლები
პროექტი	პ-12	პ-19

სახურავის გეგმა ნიშ.+33.10 მ 1:100

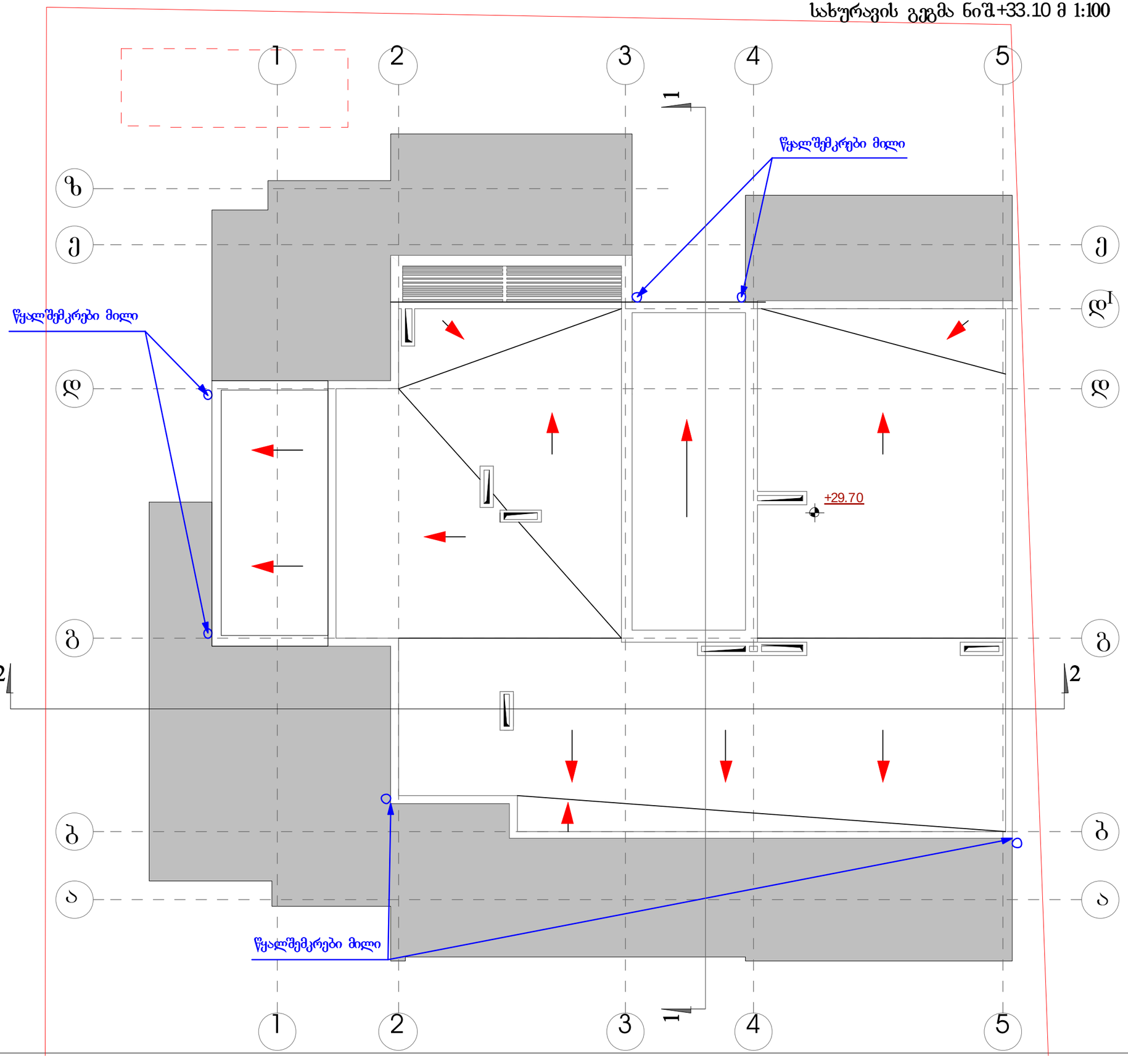

ფორმატი A-3	დაკვეთა #	

შენიშვნები:

1. ნახაზზე ზომები მოცემულია მეტრებში.
2. ნახაზის ყველა ცვლილება მშენებლობისას შეთანხმებული უნდა იყოს პროექტის ავტორთან.

ტექნიკურ-ეკონომიკური მაჩვენებლები:

პირობითი ნიშნები:

⑥ –	– ჯედელი
–	– ქანსაში
–	– ჩიბელი
ა-6 –	– დასფსაბმა
ფა-6 –	– ჯოლონა
გ-6 –	– ღუმის ხაზი
ფაა-6 –	– საკადასტრო საზღვარი

დამკვეთი
შპს "ჯიჯი და მებობრები"

მისამართი
ქ.თბილისი, დელისის III ქ. (ნაკვ.#01/250)

პროექტის სახელწოდება
მრავალბინიანი საცხოვრებელი სახლი

თანამდებობა	გვარი	ხელმოწერა	თარიღი
მთავარი არქიტექტორი	ო. ხუხაშვილი		
მთავარი ინჟინერ-კონსტრუქტორი	ე. ხუხაშვილი		

შპს. "ჯიჯ არქიტექტორ" "Arc creation" L.t.d.

მისამართი: adress:

თბილისი, საბურთალოს ქ.#33, #33, saburtalo st., Tbilisi, Georgia
ტელეფონი: (995 32) 384152 tel/fax: (995 32) 384152

E_mail: <levan.khukhashvili@gmail.com>

მასშტაბი	1:100	ნახაზი: სახურავის გეგმა
თარიღი		

სტადია	ფურცელი	ფურცლები
პროექტი	ა13	ა19