არსებული მდგომარეობა

II-სართულის გეგმა

ს/კ: №01.72.14.034.968.01.05.001 სართული 2 ოფისი №1-ის გამიჯვნის ნახაზი

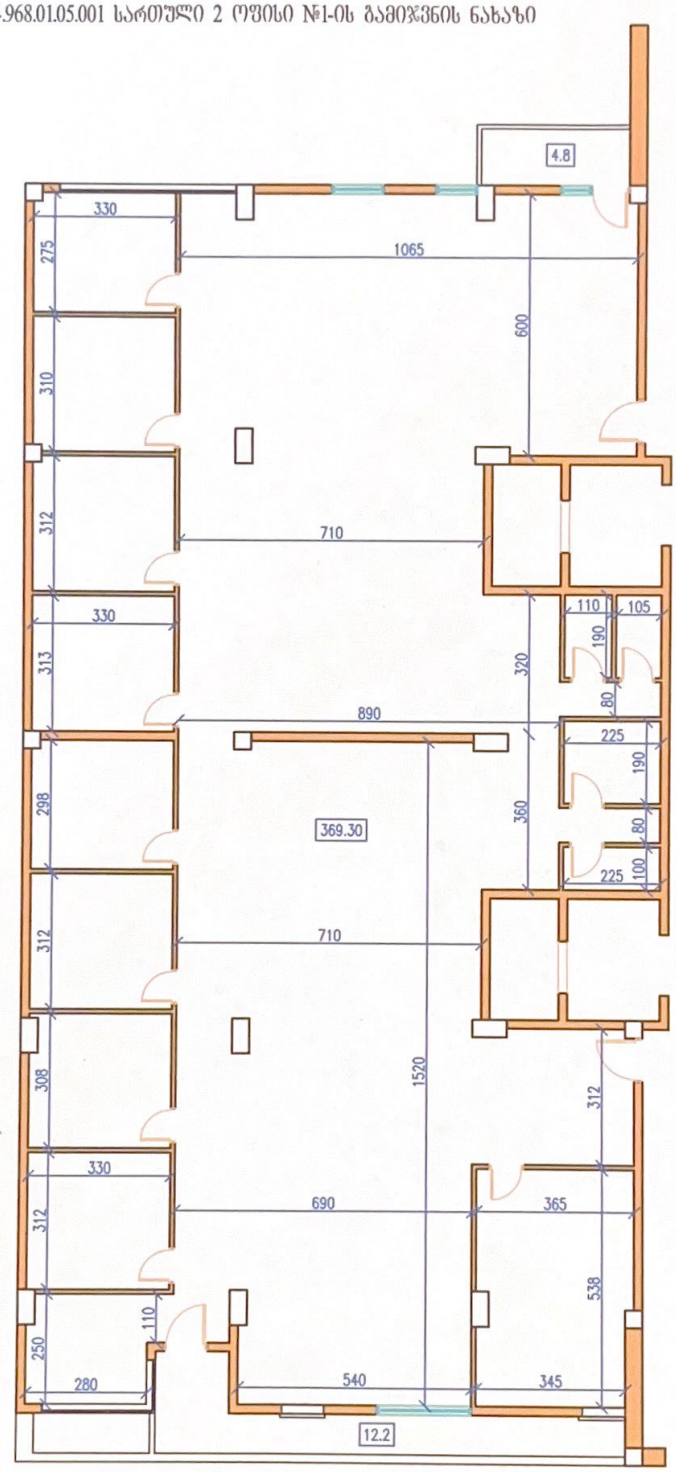

მთლიანი ფართი: 386.30 კვ.მ

	შპს." ექსპანი ".		
შემსრულებელი:		ს. ლიპარტელიანი	მისამართი: ქ.ბათუმი, დავით აღმაშენებლის ხეივანი №66ა.
შესრულებელი:		ს. ლაზაშვილი	
კოორდინატორი:		ს. ლაზაშვილი	დამკვეთი: შპს"თორი".
დასტამბვისთვის პასუხისმგებელი:			1:150 / 14.06.2024

გამოსვლის ნახაზი

II-სართულის გეგმა

ს/კ: №01.72.14.034.968.01.05.001 სართული 2 ოფისი №1-ის გამოსვლის ნახაზი

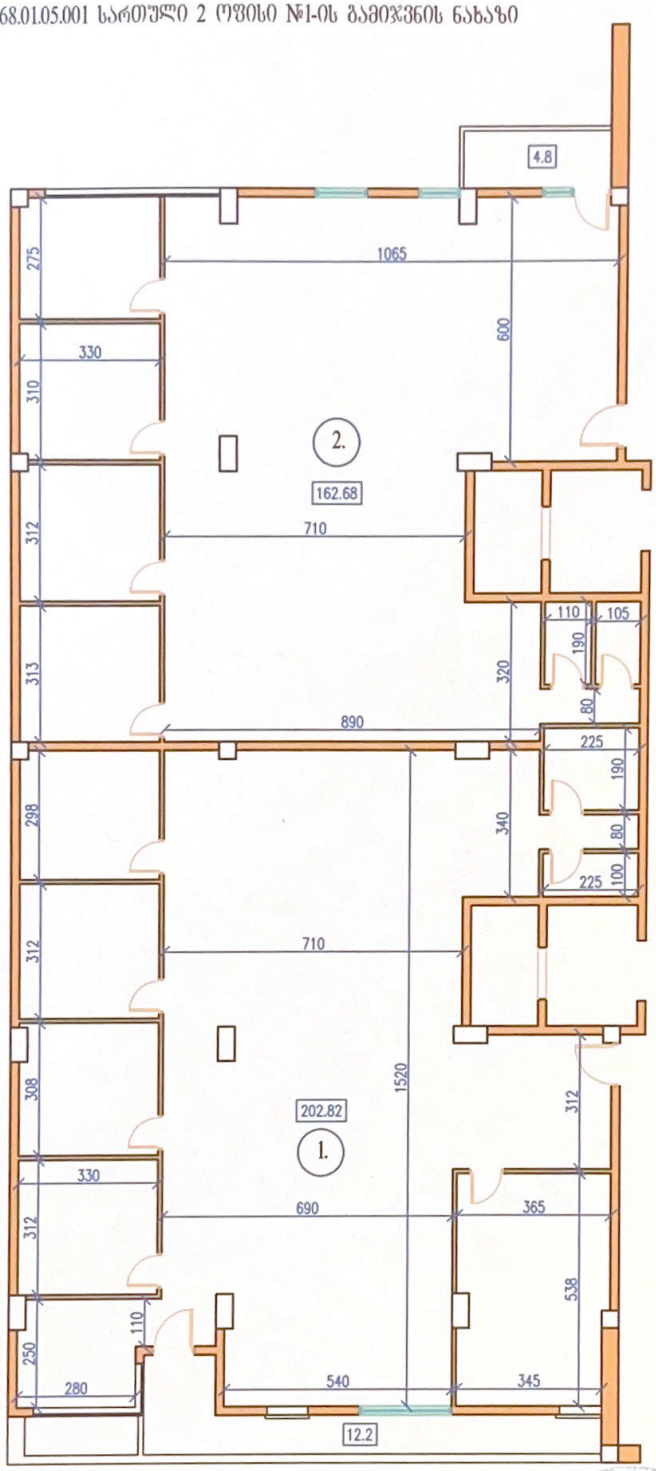

1. ფართი: 215.2 კვ.მ
2. ფართი: 167.48 კვ.მ

მთლიანი ფართი: 382.68 კვ.მ

შპს "ექსპერტი"		
დირექტორი:	ლ. ცინცაძე	ქ.თბილისი, დავით აღმაშენებლის ხეივანი №66ბ.
შემსრულებელი:	ს. ფრანგიშვილი	
კონსულტანტი:	ლ. ბაბუხადია	დამკვეთი: შპს"თიორი".
დასახლებული პუნქტის სახელი:		1:150 / 14.06.2024