შენობა-ნაგებობის უსაფრთხოების წესებთან შესაბამისობის ანალიზი

გამოყენებული წესები - „შენობა-ნაგებობის უსაფრთხოების წესები“

ჩამოთვალეთ შენობის დაკავებულებები და აღწერეთ თითოეული გამოყენება
სც-2 ბინები
დს დამხმარე სათავსები

კონსტრუქციის ტიპი:	
განსაზღვრეთ კონსტრუქციის არსებული შენობისთვის: მაგალითი: II-A, II-B, V-A, V-B	
განსაზღვრეთ კონსტრუქციის ტიპი ახალი შენობისთვის: მაგალითი: II-A, II-B, V-A, V-B	I-B
შერეული კონსტრუქციის შემთხვევაში მიუთითეთ ტიპები, რომელიც გამოყენებული იქნება, განსაზღვრეთ ტიპები და მათი მდებარეობა:	

სიმაღლის შეზღუდვები ცხრილი 503 -ის მიხედვით		
დაკავებულობები	დასაშვები სართულიანობა	შემოთავაზებული სართულიანობა
სც-2	11	5
დს	5	1
	დასაშვები სიმაღლე	შემოთავაზებული სიმაღლე
შენობის სიმაღლე =	48.80	20მ.
მიწის დონის ზემოთ სართულების რაოდენობა =		5
მიწის დონის ქვემოთ სართულ(ებ)ის რაოდენობა =		1

ფართობის შეზღუდვები ცხრილი 503 -ის მიხედვით		
დაკავებულობები	დასაშვები ფართობი	შემოთავაზებული ფართობი
-4.00 დს (დამხმარე)	3300	118.80 მ²
+0,00 სც-2	შეუზღუდავი	

შემოთავაზებული ფართობების ჯამი =	954,90კვ.მ.	
სართულების რაოდენობა =	6 (5 მიწისზედა 1 მიწისქვეშა)	
შენობის საერთო ფართობი =	954,90 კვ.მ.	

გარე კედლის ცეცხლმედეგობისა და ღიობისადმი მოთხოვნები ცხრილების 602-ის და 705.8 -ის მიხედვით									
გარე კედელი	ხანძარსაწინააღმდეგო მანძილი (მეტრი)	ცეცხლმედეგობის		კედლის ღიობების ფართობი (კედლის %)					
		მოთხოვნილი	გათვალისწინებული	დასაშვები			გათვალისწინებული		
				დაცული	დაუცველი საშხეფებით	დაუცველი	დაცული	დაუცველი საშხეფებით	დაუცველი
ა-გ მონაკვეთი	6.30 მ.	1	1			45%			3.6%
გ-დ მონაკვეთი	9მ.-ზე მეტი	0	0			შეუზღუდავია			შეუზღუდავია
1-3	0.34 მ.	1	1			დაუშვებელია			0%
დ-ა	7.80 მ.	1	1			70%			22.9%
დ-ა +12.80	9მ.-ზე მეტი	0	0			შეუზღუდავია			შეუზღუდავია
3-1	9მ.-ზე მეტი	0	0			შეუზღუდავია			შეუზღუდავია

	ხანძრისაგან დაცვის სისტემებისადმი მოთხოვნები							
დაკავებულობები/ სივრცეები/გასასვლელი საშუალებები	ავტოსაშხეფი სისტემა	ალტერნატიული ავტომატური ცეცხლსაქრობი სისტემები	სახანძრო განგაშისა, კვამლაღმომჩენი და ცეცხლაღმოჩენი სისტემები	სახანძრო მილდგარებ ის სისტემები	კვამლის საკონტროლო სისტემები	ხელის ცეცხლმაქრე ბი	საავარიო განგაშის სისტემები	ჰაერის განიავების სისტემა
საცხოვრებელი ჯგუფი სც-2	-	-	1. კვამლზე მორეაგირე მაუწყებელი	-	-	-		ბუნებრივი განიავება
დს	-	-	1. კვამლის ავტომატური აღმომჩენი.	-	-	კი	-	ბუნებრივი განიავება
დერეფანი	-		1. კვამლის ავტომატური აღმომჩენი. 2. სახანძრო სიგნალიზაცია 3. სახანძრო განგაშის ხელით სამართავი ღილაკები	-	-	კი		მექანიკური განიავება. -3,00 ნიშნულზე ბუნებრივი განიავება
კიბის უჯრედი	-	-	1. კვამლის ავტომატური აღმომჩენი	კი	-	-		ბუნებრივი განიავება
ლიფტის შახტები					დაწნევის სისტემა			ბუნებრივი განიავება
სახანძრო-სამაშველო სამსახურის მიერ გამოსაყენებელი მისაერთებლები				კი				
სახანძრო ტუმბოები და წყლის რეზერვუარი				არა				

შენიშვნა: ხანძრისგან დაცვის სისტემები დაზუსტდეს ხანძარუსაფრთხოების პროექტით ან/და საგანგებო სამსახურთან შეთანხმებით.

განიავებისადმი მოთხოვნები		
დაკავებულობები/სივრცეები/გასასვლელი საშუალებები	ბუნებრივი განიავება	მექანიკური განიავება
საცხოვრებელი ჯგუფი სც-2 (ბინები)	კი	-
დს	კი	-
კიბის უჯრედი	კი	-
ლიფტის შახტა	კი	-
დერეფანი	კი	კი
შენიშვნა: განიავების სისტემები დაზუსტდეს ხანძარუსაფრთხოების პროექტით ან/და საგანგებო სამსახურთან შეთანხმებით.		

თითოეული სართულიდან გასასვლელი საშუალება										
სართულები	დაკავებულობა და დაკავებულობის დატვირთვის ჯამური მაჩვენებელი	მოთხოვნილი გასასვლელების/გასასვლელთან მისადგომის რაოდენობა	გათვალისწინებული გასასვლელების/გასასვლელთან მისადგომის რაოდენობა და ტიპი	გასასვლელი საშუალებების სიგანე(მეტრი)					
				გზა-კიბეები		დერაფანი,		გასასვლელის გზა-კარი	
				მოთხოვნილი	გათვალისწინებული	მოთხოვნილი	გათვალისწინებული	მოთხოვნილი	გათვალისწინებული
-3,00 მიწისქვეშა სართული	**დს**	1	**1 შენობიდან გასასვლელი გზა-კარი**	-	-	0.9	0,9<	0.82	0.82<
I სართული	სც-2 (ბინები)	2	**1 (შიგაგასასვლელის გზა-კიბე)**	1.20	1.20 (სახელურებს შორის)	0.90	0.90<	0.82	0.82<
II სართული	სც-2 (ბინები)	2	**1 (შიგაგასასვლელის გზა-კიბე)**	1.20	1.20 (სახელურებს შორის)	0.90	0.90<	0.82	0.82<
III სართული	სც-2 (ბინები)	2	**1 (შიგაგასასვლელის გზა-კიბე)**	1.20	1.20 (სახელურებს შორის)	0.90	0.90<	0.82	0.82<
IV სართული	სც-2 (ბინები)	2	**1 (შიგაგასასვლელის გზა-კიბე)**	1.20	1.20 (სახელურებს შორის)	0.90	0.90<	0.82	0.82<
V სართული	სც-2 (ბინები)	2	**1 (შიგაგასასვლელის გზა-კიბე)**	1.20	1.20 (სახელურებს შორის)	0.90	0.90<	0.82	0.82<

წყალსადენი სისტემის ფიქსირებული მოწყობილობების რაოდენობა-საცხოვრებელი ჯგუფი
სც-2 ქვეჯგუფი; სვ; სც-1; დს
ცხრილი 1602.1-ის მიხედვით

სართულები	საცხოვრებელი ერთეულები	ფიქსირებული მოწყობილობები									
		უნიტაზი (ერთ საცხოვრებელ ერთეულზე)		ტუალეტის ხელსაბანები (ერთ საცხოვრებელ ერთეულზე)		აბაზანა/შხაპი (ერთ საცხოვრებელ ერთეულზე)		სამზარეულოს ნიჟარა (ერთ საცხოვრებელ ერთეულზე)		ავტომატური სარეცხი მანქანის მისაერთებელი (ერთ საცხოვრებელ ერთეულზე)	
										სხვა საშუალებები	
		საჯარო	კერძო	საჯარო	კერძო	საჯარო	კერძო	საჯარო	კერძო	საჯარო	კერძო
-4,00 მიწისქვეშა სართული	დს დდ 2	-	-	-	-	-	-	-	-	1 სამომსახურო ნიჟარა	1
I სართული	სც-2 (ბინები) დ.დ 9	1 (1 საცხ ერთეულზე 1 ცალი)	3	1 (1 საცხ ერთეულზე 1 ცალი)	3	1 (1 საცხ ერთეულზე 1 ცალი)	3	1 (1 საცხ ერთეულზე 1 ცალი)	3	1 (20 საცხ ერთეულზე)	3
II სართული	სც-2 (ბინები) დ.დ 9	1 (1 საცხ ერთეულზე 1 ცალი)	3	1 (1 საცხ ერთეულზე 1 ცალი)	3	1 (1 საცხ ერთეულზე 1 ცალი)	3	1 (1 საცხ ერთეულზე 1 ცალი)	3	1 (20 საცხ ერთეულზე)	3
III სართული	სც-2 (ბინები) დ.დ 9	1 (1 საცხ ერთეულზე 1 ცალი)	3	1 (1 საცხ ერთეულზე 1 ცალი)	3	1 (1 საცხ ერთეულზე 1 ცალი)	3	1 (1 საცხ ერთეულზე 1 ცალი)	3	1 (20 საცხ ერთეულზე)	3

IV სართული	სც-2 (ბინები) დ.დ 9	1 (1 საცხ ერთეულზე 1 ცალი)	3	1 (1 საცხ ერთეულზე 1 ცალი)	3	1 (1 საცხ ერთეულზე 1 ცალი)	3	1 (1 საცხ ერთეულზე 1 ცალი)	3	1 (20 საცხ ერთეულზე)	3
V სართული	სც-2 (ბინები) დ.დ 9	1 (1 საცხ ერთეულზე 1 ცალი)	3	1 (1 საცხ ერთეულზე 1 ცალი)	3	1 (1 საცხ ერთეულზე 1 ცალი)	3	1 (1 საცხ ერთეულზე 1 ცალი)	3	1 (20 საცხ ერთეულზე)	3
V სართული	სც-2 (ბინები) დ.დ 11	1 (1 საცხ ერთეულზე 1 ცალი)	2	1 (1 საცხ ერთეულზე 1 ცალი)	2	1 (1 საცხ ერთეულზე 1 ცალი)	2	1 (1 საცხ ერთეულზე 1 ცალი)	2	1 (20 საცხ ერთეულზე)	2

დს დამხმარე სათავსი N1	
საერთო ფართობი: 107.3 მ²	
დ.დ.ფ. 27.9	დ.დ. 4

დს დამხმარე სათავსი N2	
საერთო ფართობი: 11.50 მ²	
დ.დ.ფ. 27.9	დ.დ. 1

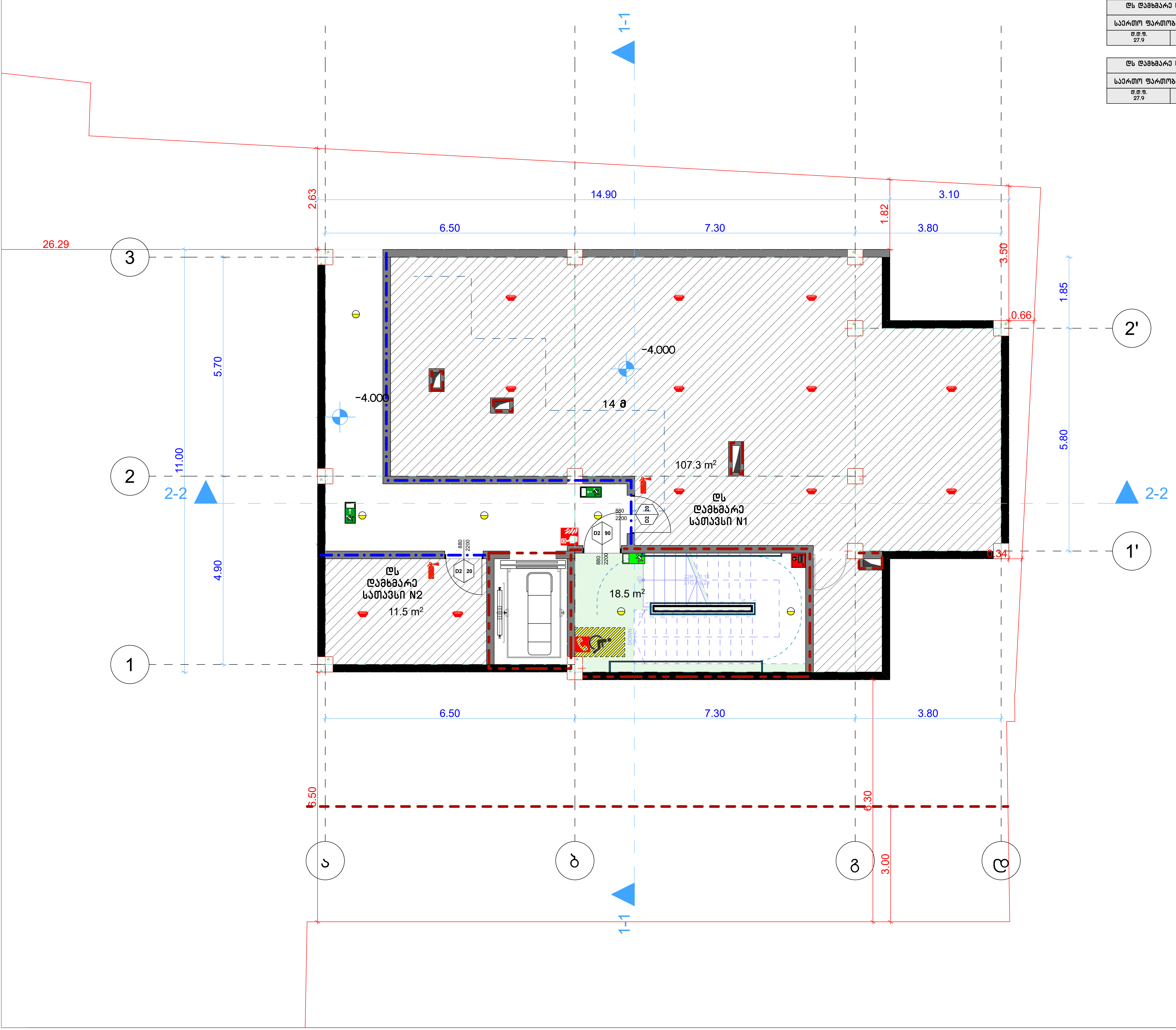

პირობითი ნიშნები

	მიწის ნაკვეთის საკადასტრო საზღვარი
+0.00	არქიტექტურული ნიშნული
	ჭრილის ხაზი
	ღერძის ხაზი
	ჩრდილოეთის აღმნიშვნელი ნიშანი
	ბეტონის ბლოკის წყობა
	რკინა ბეტონის სტრუქტურული ელემენტი: სვეტი, კოჭი, დიაფრაგმა, ფილა 2 სთ-იანი ცეცხლმედეგობით.
	ღიობი ფილაში
	მისაწვდომი სვლაგზი
	გასასვლელამდე სავალი მანძილი
	სასწყობო დაკავებულობის ჯგუფი - სწ-2
	სავაჭრო დაკავებულობის ჯგუფი - სვ
	საცხოვრებელი დაკავებულობის ჯგუფი - სც-2
	საქმიანი დაკავებულობის ჯგუფი - სქ
	დამხმარე დაკავებულობის ჯგუფი - დს
	კედლის ცეცხლმედეგობა (ერთსაათიანი)
	კედლის ცეცხლმედეგობა (ორსაათიანი)
	წარმოსახვითი ხაზი
	სასმელი წყლის აკარაბი

0.88 / 2.20 — D2 / 90:
- კარის თავისუფალი სიგანე
- კარის ნომერი
- ხანძარმედეგობა (წთ)
- კარის თავისუფალი სიმაღლე

საცხ. ფართი; №1; 87.2 მ2; 83,5მ2; 3,7მ2; სც-2; დ.დ - 5:
- ოთახის/სივრცის დასახელება
- ოთახის/სივრცის საერთო ფართი
- საზაფხულო ფართი
- დაკავებულობის ჯგუფი (ქვეჯგუფი)
- დაკავებულობის დატვირთვა
- ოთახის/სივრცის ფართი შიდა კონტურზე
- ოთახის/სივრცის ნომერი

	სიმბოლოს სახელწოდება
	სახანძრო მილდგარი
	სახანძრო-სამაშველო სამსახურის მიერ გამოსაყენებელი მისაერთებელი.
	სახანძრო განგაშის ღილაკი
	კვამლის ავტომატური აღმომჩენი
	კვამლზე მორეაგირე მაუწყებელი
	საგანგებო ხმოვანი განგაშის საკომუნიკაციო სისტემა
	ხელის ცეცხლმაქრი
	სახანძრო სიგნალიზაცია
	ორმხრივი კავშირის სისტემა; სახანძრო-სამაშველო დანაყოფთან კავშირის სისტემა
	საევაკუაციო გასასვლელის მაჩვენებელი

დამკვეთი CLIENT	შპს "მწვანე სახლი ვაზისუბანი"		
პროექტი PROJECT	მრავალბინიანი საცხოვრებელი სახლი		
მისამართი ADDRESS	ქალაქი თბილისი , მიკრო/რაიონი ვაზისუბანი II , N 16 ; ქალაქი თბილისი , დასახლება ვაზისუბანი , II მ/რ , N 16 , მიმდებარედ ; ქალაქი თბილისი , დასახლება ვაზისუბანი , მიკრო/რაიონი II, ნაკვეთი 21/01		
თანამდებობა	გვარი	ხელმოწერა	თარიღი
პრ. ავტორები	ს.ხოფერია		
ფორმატი	A3		
მასშტაბი	1:100	შენობის გეგმა -4,00 ნიშნულზე	
თარიღი			
ს ტ ა დ ი ა		ფურცლები	ფურცელი
პ რ ო ე ქ ტ ი			A3

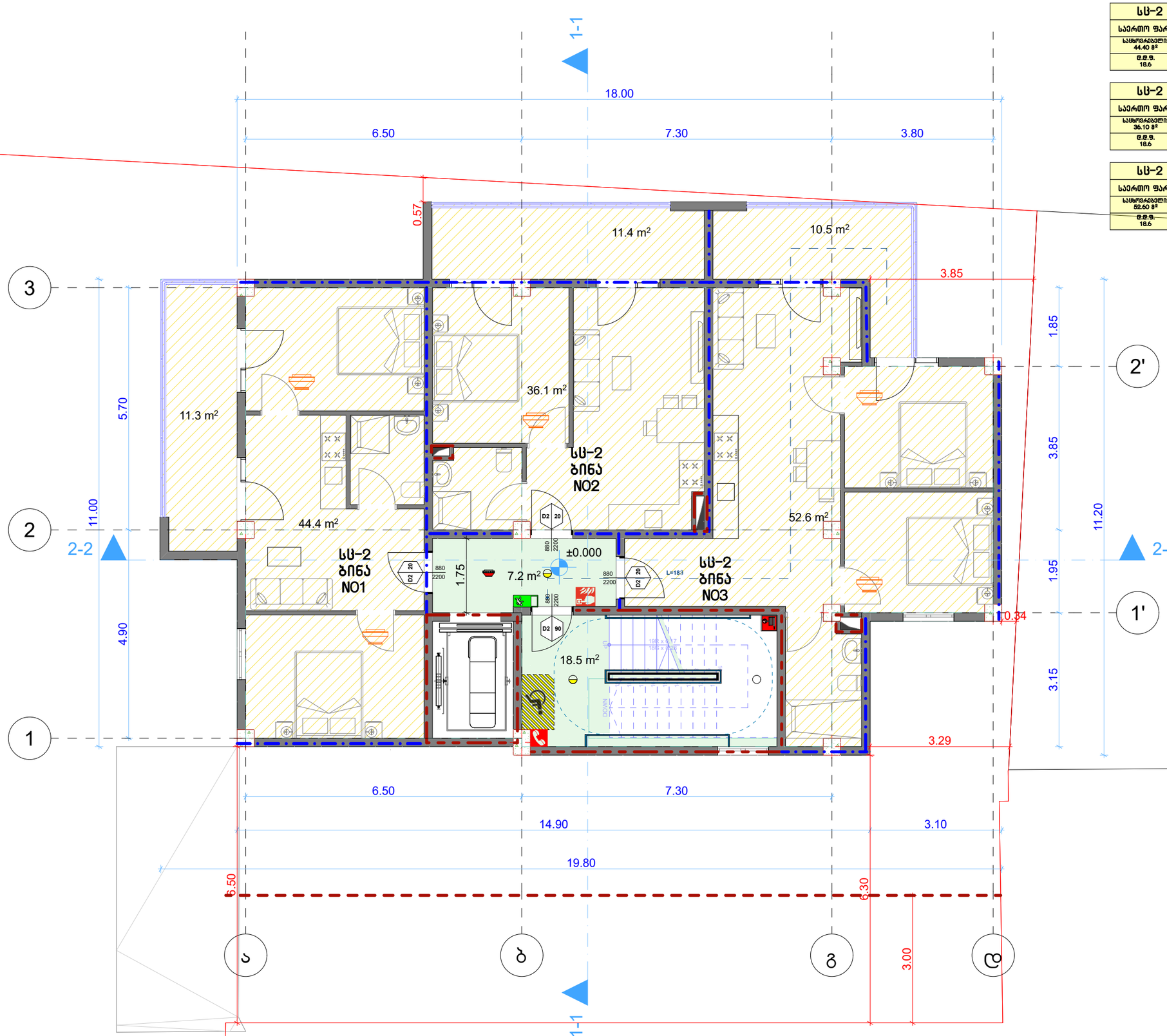

სც-2 ბინა NO1

საერთო ფართობი: 55,70 მ²

საცხოვრებელი: 44.40 მ²	საზაფხული: 11.30 მ²
ტ.მ.ფ. 18.6	ტ.მ. 3

სც-2 ბინა NO2

საერთო ფართობი: 47,50 მ²

საცხოვრებელი: 36.10 მ²	საზაფხული: 11.40 მ²
ტ.მ.ფ. 18.6	ტ.მ. 3

სც-2 ბინა NO3

საერთო ფართობი: 63,10 მ²

საცხოვრებელი: 52.60 მ²	საზაფხული: 10.50 მ²
ტ.მ.ფ. 18.6	ტ.მ. 3

პირობითი ნიშნები

	მიწის ნაკვეთის საკადასტრო საზღვარი
+0.00	არქიტექტურული ნიშნული
	ჭრილის ხაზი
	ღერძის ხაზი
	ჩრდილოეთის ულტიმატული ნიშანი
	ბეტონის ბლოკის ჭერი
	რკინა ბეტონის სტრუქტურული ელემენტი: სვეტი, ჯოხი, ტიხარაშუა, ფილა 2 სმ-იანი ცემენტცემენტით.
	ღიობი ფილაში
	მისაწვდომი სვლაგზა
	გასასვლელამდე სავალი მანძილი
	სასწყობო დაკავებულობის ჯგუფი - სწ-2
	საჯარო დაკავებულობის ჯგუფი - სჯ
	საცხოვრებელი დაკავებულობის ჯგუფი - სც-2
	საძმიანი დაკავებულობის ჯგუფი - სძ
	დაბალგარე დაკავებულობის ჯგუფი - დს
	ელდლის ცემცლმედეგობა (ერთსაათიანი)
	ელდლის ცემცლმედეგობა (ორსაათიანი)
	ნარმოსახითი ხაზი
	სასველი წყლის აპარატი

0.88 / 2.20 D2 90	კარის თავისუფალი სიგანე კარის ნომერი სანიმედეგობა (წთ) კარის თავისუფალი სიმაღლე

საც. ფართი	
№1	87.2 მ2
83,582	3,782
სც-2	
ტ.ფ - 5	

- ოთახის/სივრცის დასახელება
- ოთახის/სივრცის საერთო ფართი
- საზაფხულო ფართი
- დაკავებულობის ჯგუფი (კატეგორია)
- დაკავებულობის დატვირთვა
- ოთახის/სივრცის ფართი მიჯა კონტურზე
- ოთახის/სივრცის ნომერი

	სიმბოლოს სახელწოდება
	სახანძრო მილსადენი
	სახანძრო-სამაშველო სამსახურის მიერ გამოსაყენებელი მისაერთებელი.
	სახანძრო განგაშის ღილაკი
	ჯვამლის ავტომატური აღმოჩენი
	ჯვამლზე მორეაგირე მაუწყებელი
	სამანგაო ხმოვანი განგაშის საკომუნიკაციო სისტემა
	ხელის ცემცლმარი
	სახანძრო სიგნალიზაცია
	ორმხრივი კავშირის სისტემა; სახანძრო-სამაშველო დანაყოფებთან კავშირის სისტემა
	საევაკუაციო გასაელის მაჩვენებელი

დამკვეთი CLIENT	შპს "მწვანე სახლი ვაზისუბანი"
პროექტი PROJECT	მრავალბინიანი საცხოვრებელი სახლი
მისამართი ADDRESS	ქალაქი თბილისი , მიკრო/რაიონი ვაზისუბანი II , N 16 ; ქალაქი თბილისი , დასახლება ვაზისუბანი , II მ/რ , N 16 , მიმდებარედ ; ქალაქი თბილისი , დასახლება ვაზისუბანი , მიკრო/რაიონი II, ნაკვეთი 21/01

თანამდებობა	გვარი	ხელმოწერა	თარიღი
პრ. აგტორები	ს.ხოფერია		
ფორმატი	A3		
მასშტაბი	1:100	შენობის გეგმა 0.00 ნიშნულზე	
თარიღი			

სტადია	ფურცლები	ფურცელი
პროექტი		A3

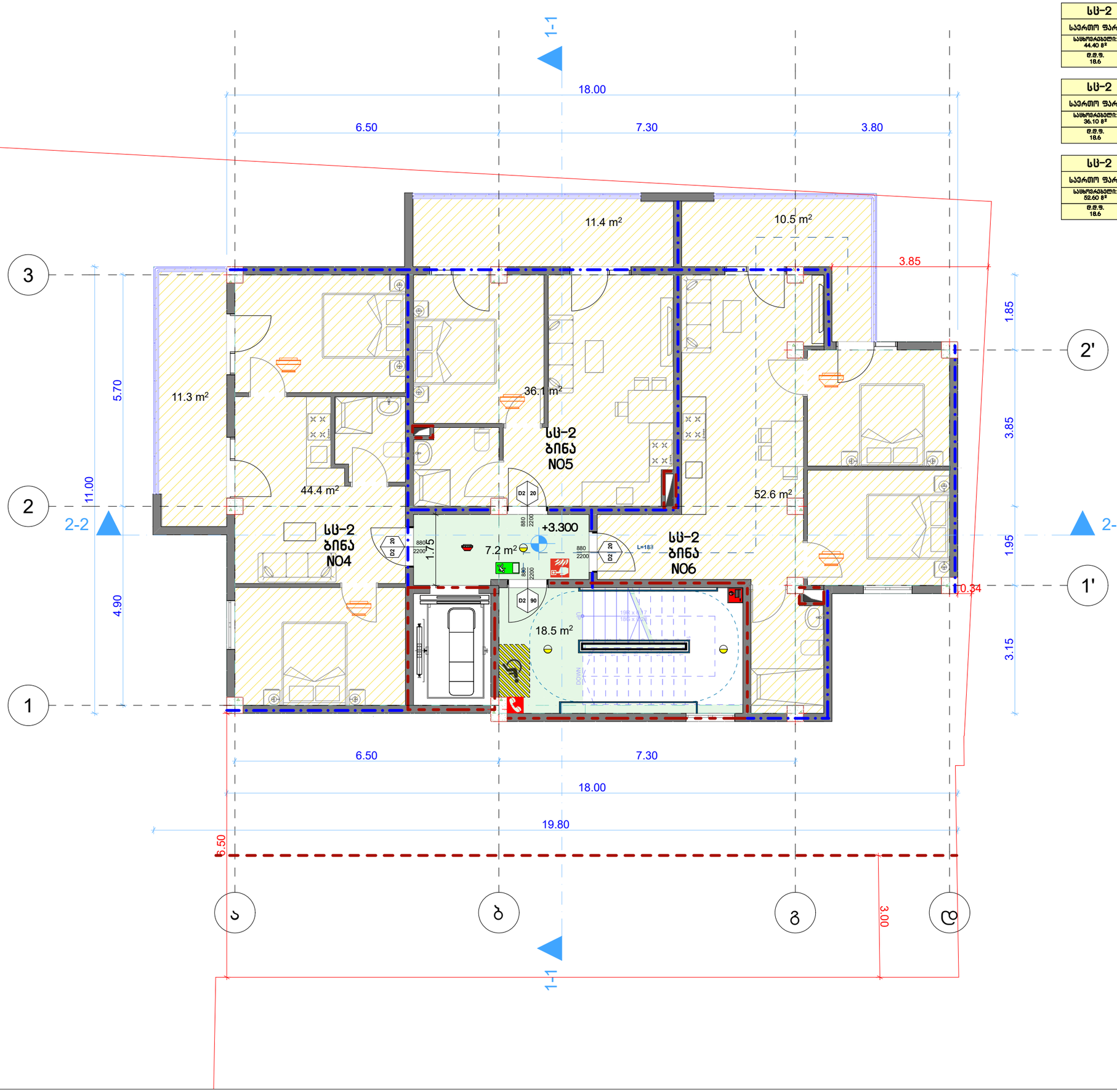

სს-2 ბინა NO4	
საერთო ფართობი: 55,70 მ²	
სასტუმრებელი: 44.40 მ²	საზაფხული: 11.30 მ²
დ.მ.ფ. 18.6	მ.მ. 3

სს-2 ბინა NO5	
საერთო ფართობი: 47,50 მ²	
სასტუმრებელი: 36.10 მ²	საზაფხული: 11.40 მ²
დ.მ.ფ. 18.6	მ.მ. 3

სს-2 ბინა NO6	
საერთო ფართობი: 63,10 მ²	
სასტუმრებელი: 52.60 მ²	საზაფხული: 10.50 მ²
დ.მ.ფ. 18.6	მ.მ. 3

პირობითი ნიშნები

	მიწის ნაკვეთის საკადასტრო საზღვარი
+0.00	არქიტექტურული ნიშნული
	ჭრილის ხაზი
	ღერძის ხაზი
	ჩრდილოეთის ჯეოგნიშვნელი ნიშანი
	ბეტონის ბლოკის ჭერი
	რკინა ბეტონის სტრუქტურული ელემენტი: სვეტი, ჯოხი, დიაფრაგმა, ფილა 2 სმ-ისი ცემენტის ცხელმდგომობით.
	ღიობი ფილაში
	მისაწვდომი სვლაგზა
	გასასვლელამდე საბული მანძილი
	სასწყობო დაბინძურების ჯგუფი - სწ-2
	საბაჯრო დაბინძურების ჯგუფი - სბ
	საცხოვრებელი დაბინძურების ჯგუფი - სწ-2
	საძმიანი დაბინძურების ჯგუფი - სძ
	დაბინძარე დაბინძურების ჯგუფი - დწ
	ჯედლის ცემენტმდგომა (ერთსაათიანი)
	ჯედლის ცემენტმდგომა (ორსაათიანი)
	ნარმოსახითი ხაზი
	სასველი წყლის აპარატი

0.88 D2 2.20 90	კარის თავისუფალი სიგანე კარის ნომერი ხანძარმედეგობა (წთ) კარის თავისუფალი სიმაღლე

სამშ. ფართი	
№1	87.2 მ2
83,582	3,782
სს-2	
დ.ფ - 5	

- ოთახის/სივრცის დასახელება
- ოთახის/სივრცის საერთო ფართი
- საზაფხულო ფართი
- დაბინძურების ჯგუფი (კვებადები)
- დაბინძურების დონე
- ოთახის/სივრცის ფართი მიწა ჯონებზე
- ოთახის/სივრცის ნომერი

	სიმბოლოს სახელწოდება
	სახანძრო მილსდგარი
	სახანძრო-სამეშველო სამსახურის მიერ გამოსაყენებელი მისაერთებელი.
	სახანძრო გაგმის ტილაკი
	ჯვამლის ავტომატური აღმოჩენი
	ჯვამლზე მორეაგირე მაუწყებელი
	სამგმაო ხმოვანი გაგმის საკომუნიკაციო სისტემა
	ხელის ცეცხლმაარი
	სახანძრო სიგნალიზაცია
	ორმხრივი კავშირის სისტემა; სახანძრო-სამეშველო დანგომებთან კავშირის სისტემა
	საევაკუაციო გასასვლელის მაჩვენებელი

დამკვეთი CLIENT	შპს "მწვანე სახლი ვაზისუბანი"
პროექტი PROJECT	მრავალბინიანი საცხოვრებელი სახლი
მისამართი ADDRESS	ქალაქი თბილისი , მიკრო/რაიონი ვაზისუბანი II , N 16 ; ქალაქი თბილისი , დასახლება ვაზისუბანი , II მ/რ , N 16 , მიმდებარედ ; ქალაქი თბილისი , დასახლება ვაზისუბანი , მიკრო/რაიონი II, ნაკვეთი 21/01

თანამდებობა	გვარი	ხელმოწერა	თარიღი
არ. ავტორები	ს.ხოფერია		
ფორმატი	A3		
მასშტაბი	1:100	ზენობის გეგმა +3,30 ნიშნულზე	
თარიღი			
ს ტ ა დ ი ა		ფურცლები	ფურცელი
პ რ ო ე ქ ტ ი			A3

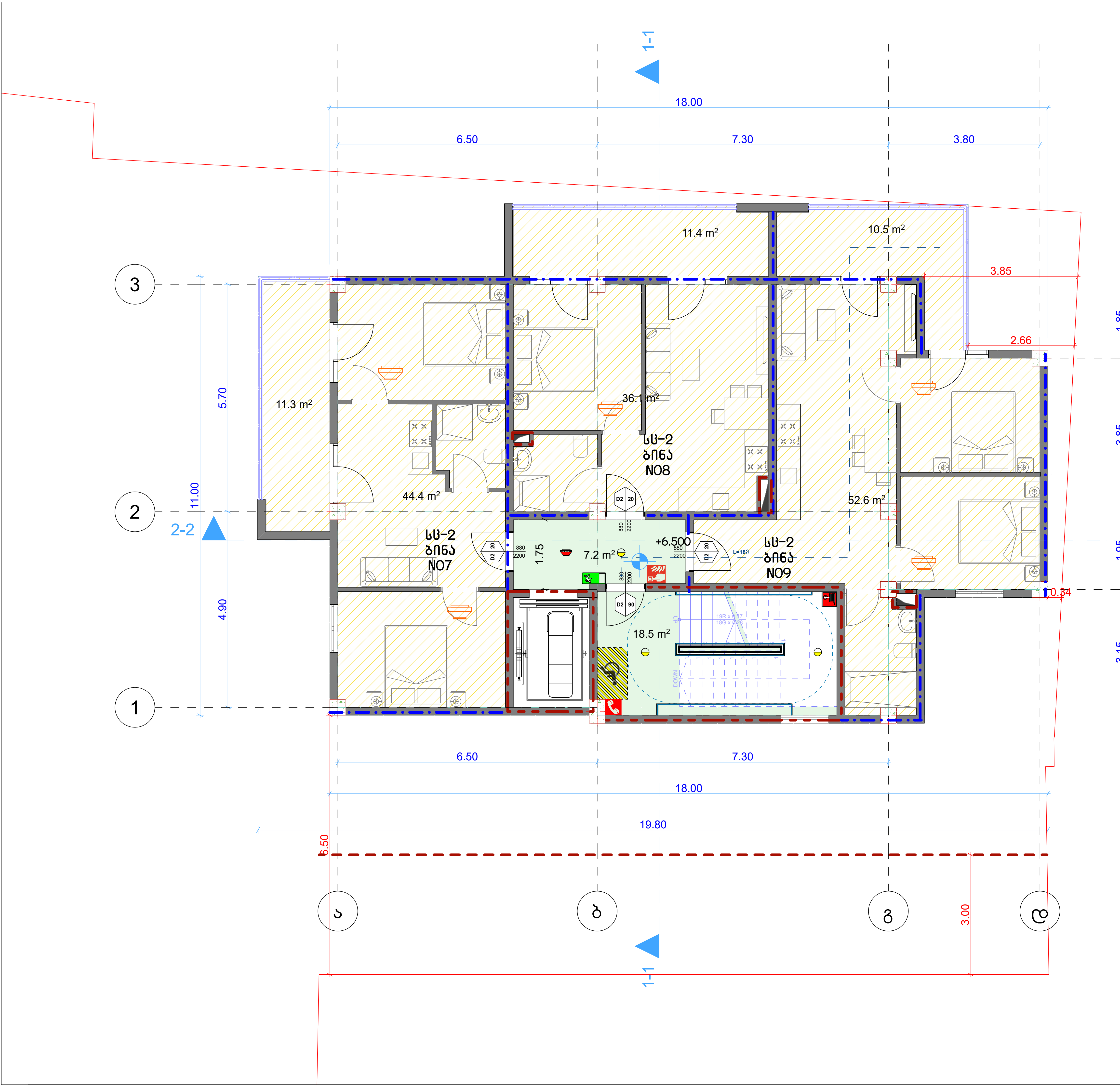

სც-2 ბინა NO7	
საერთო ფართობი: 55,70 მ²	
საცხოვრებელი: 44.40 მ²	საზაფხულო: 11.30 მ²
დ.დ.ფ. 18.6	დ.დ. 3

სც-2 ბინა NO8	
საერთო ფართობი: 47,50 მ²	
საცხოვრებელი: 36.10 მ²	საზაფხულო: 11,40 მ²
დ.დ.ფ. 18.6	დ.დ. 3

სც-2 ბინა NO9	
საერთო ფართობი: 63,10 მ²	
საცხოვრებელი: 52.60 მ²	საზაფხულო: 10,50 მ²
დ.დ.ფ. 18.6	დ.დ. 3

პირობითი ნიშნები

ჩ

	მიწის ნაკვეთის საკადასტრო საზღვარი
+0.00	არქიტექტურული ნიშნული
	ჭრილის ხაზი
ა	ღერძის ხაზი
ჩ	ჩრდილოეთის აღმნიშვნელი ნიშანი
	ბეტონის ბლოკის წყობა
	რკინა ბეტონის სტრუქტურული ელემენტი: სვეტი, კოჭი, დიაფრაგმა, ფილა 2 სთ-იანი ცეცხლმედეგობით.
	ღიობი ფილაში
	მისაწვდომი სვლაგზი
	გასასვლელამდე სავალი მანძილი
	სასწყობო დაკავებულობის ჯგუფი - სწ-2
	სავაჭრო დაკავებულობის ჯგუფი - სვ
	საცხოვრებელი დაკავებულობის ჯგუფი - სც-2
	საქმიანი დაკავებულობის ჯგუფი - სქ
	დამხმარე დაკავებულობის ჯგუფი - დს
	კედლის ცეცხლმედეგობა (ერთსაათიანი)
	კედლის ცეცხლმედეგობა (ორსაათიანი)
	წარმოსახვითი ხაზი
	სასმელი წყლის აპარატი

0.88 / 2.20 — D2 / 90
- კარის თავისუფალი სიგანე
- კარის ნომერი
- ხანძარმედეგობა (წთ)
- კარის თავისუფალი სიმაღლე

საცხ. ფართი	
№1	87.2 მ2
83,5მ2	3,7მ2
სც-2	
დ.დ - 5	

- ოთახის/სივრცის დასახელება
- ოთახის/სივრცის საერთო ფართი
- საზაფხულო ფართი
- დაკავებულობის ჯგუფი (ქვეჯგუფი)
- დაკავებულობის დატვირთვა
- ოთახის/სივრცის ფართი შიდა კონტურზე
- ოთახის/სივრცის ნომერი

	სიმბოლოს სახელწოდება
	სახანძრო მილდგარი
	სახანძრო-სამაშველო სამსახურის მიერ გამოსაყენებელი მისაერთებელი.
	სახანძრო განგაშის ღილაკი
	კვამლის ავტომატური აღმომჩენი
	კვამლზე მორეაგირე მაუწყებელი
	საგანგებო ხმოვანი განგაშის საკომუნიკაციო სისტემა
	ხელის ცეცხლმაქრი
	სახანძრო სიგნალიზაცია
	ორმხრივი კავშირის სისტემა; სახანძრო-სამაშველო დანაყოფთან კავშირის სისტემა
	საევაკუაციო გასასვლელის მაჩვენებელი

დამკვეთი CLIENT	შპს "მწვანე სახლი ვაზისუბანი"
პროექტი PROJECT	მრავალბინიანი საცხოვრებელი სახლი
მისამართი ADDRESS	ქალაქი თბილისი , მიკრო/რაიონი ვაზისუბანი II , N 16 ; ქალაქი თბილისი , დასახლება ვაზისუბანი , II მ/რ , N 16 , მიმდებარედ ; ქალაქი თბილისი , დასახლება ვაზისუბანი , მიკრო/რაიონი II, ნაკვეთი 21/01

თანამდებობა	გვარი	ხელმოწერა	თარიღი
პრ. ავტორები	ს.ხოფერია		
ფორმატი	A3		
მასშტაბი	1:100	შენობის გეგმა +6,50 ნიშნულზე	
თარიღი			

სტადია	ფურცლები	ფურცელი
პროექტი		A3

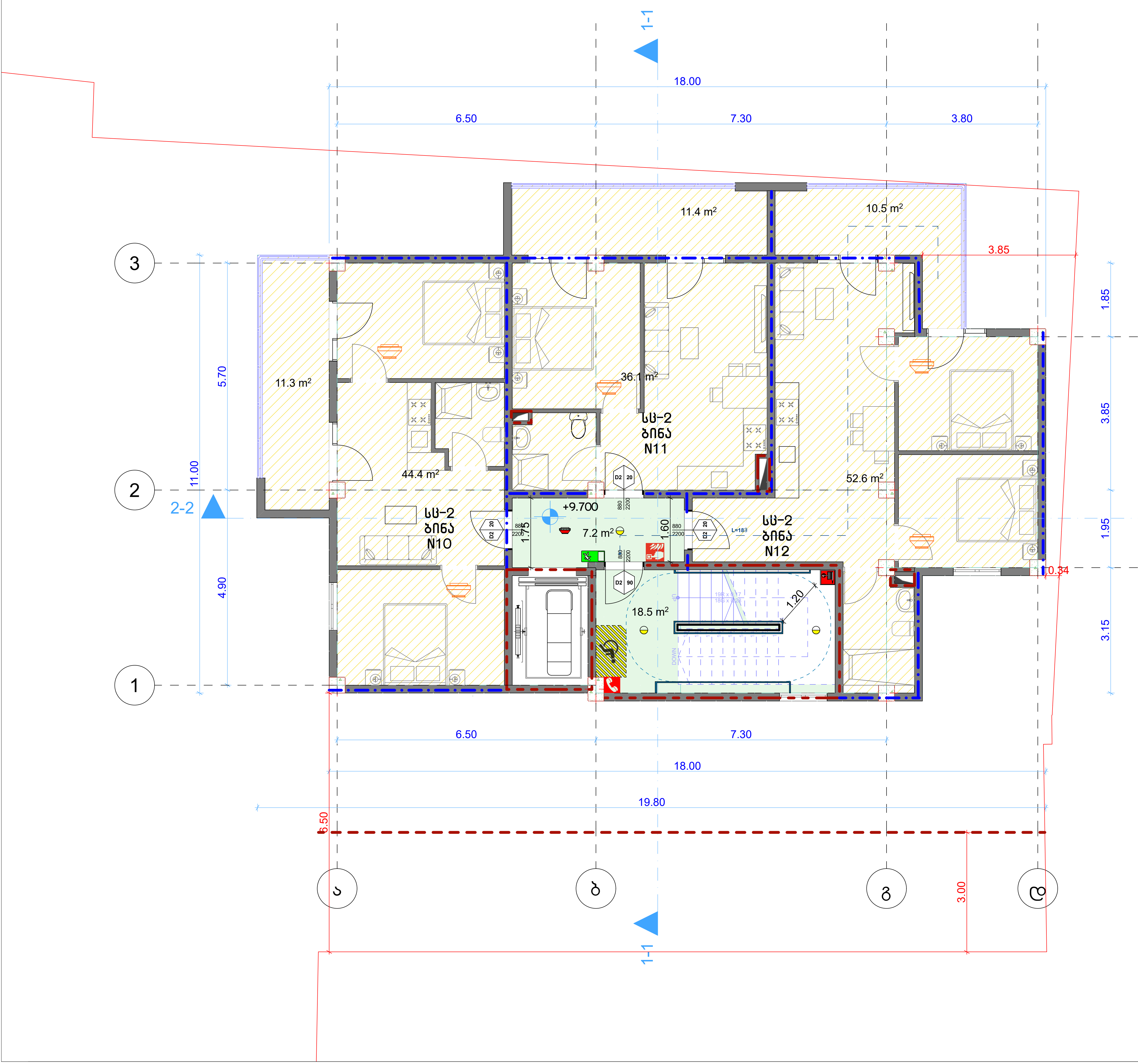

სც-2 ბინა N10	
საერთო ფართობი: 55,70 მ²	
საცხოვრებელი: 44.40 მ²	საზაფხულო: 11.30 მ²
დ.დ.ფ. 18.6	დ.დ. 3

სც-2 ბინა N11	
საერთო ფართობი: 47,50 მ²	
საცხოვრებელი: 36.10 მ²	საზაფხულო: 11,40 მ²
დ.დ.ფ. 18.6	დ.დ. 3

სც-2 ბინა N12	
საერთო ფართობი: 63,10 მ²	
საცხოვრებელი: 52.60 მ²	საზაფხულო: 10,50 მ²
დ.დ.ფ. 18.6	დ.დ. 3

პირობითი ნიშნები

ჩ

	მიწის ნაკვეთის საკადასტრო საზღვარი
+0.00	არქიტექტურული ნიშნული
	ჭრილის ხაზი
ა	ღერძის ხაზი
ჩ	ჩრდილოეთის აღმნიშვნელი ნიშანი
	ბეტონის ბლოკის წყობა
	რკინა ბეტონის სტრუქტურული ელემენტი: სვეტი, კოჭი, დიაფრაგმა, ფილა 2 სთ-იანი ცეცხლმედეგობით.
	ღიობი ფილაში
	მისაწვდომი სვლაგზი
	გასასვლელამდე სავალი მანძილი
	სასწყობო დაკავებულობის ჯგუფი - სწ-2
	სავაჭრო დაკავებულობის ჯგუფი - სვ
	საცხოვრებელი დაკავებულობის ჯგუფი - სც-2
	საქმიანი დაკავებულობის ჯგუფი - სქ
	დამხმარე დაკავებულობის ჯგუფი - დს
	კედლის ცეცხლმედეგობა (ერთსაათიანი)
	კედლის ცეცხლმედეგობა (ორსაათიანი)
	წარმოსახვითი ხაზი
	სასმელი წყლის აპარატი

0.88 / 2.20 D2 / 90
- კარის თავისუფალი სიგანე
- კარის ნომერი
- ხანძარმედეგობა (წთ)
- კარის თავისუფალი სიმაღლე

საცხ. ფართი	
№1	87.2 მ2
83,5მ2	3,7მ2
სც-2	
დ.დ - 5	

- ოთახის/სივრცის დასახელება
- ოთახის/სივრცის საერთო ფართი
- საზაფხულო ფართი
- დაკავებულობის ჯგუფი (ქვეჯგუფი)
- დაკავებულობის დატვირთვა
- ოთახის/სივრცის ფართი შიდა კონტურზე
- ოთახის/სივრცის ნომერი

	სიმბოლოს სახელწოდება
	სახანძრო მილდგარი
	სახანძრო-სამაშველო სამსახურის მიერ გამოსაყენებელი მისაერთებელი.
	სახანძრო განგაშის ღილაკი
	კვამლის ავტომატური აღმომჩენი
	კვამლზე მორეაგირე მაუწყებელი
	საგანგებო ხმოვანი განგაშის საკომუნიკაციო სისტემა
	ხელის ცეცხლმაქრი
	სახანძრო სიგნალიზაცია
	ორმხრივი კავშირის სისტემა; სახანძრო-სამაშველო დანაყოფთან კავშირის სისტემა
	საევაკუაციო გასასვლელის მაჩვენებელი

დამკვეთი CLIENT	შპს "მწვანე სახლი ვაზისუბანი"		
პროექტი PROJECT	მრავალბინიანი საცხოვრებელი სახლი		
მისამართი ADDRESS	ქალაქი თბილისი , მიკრო/რაიონი ვაზისუბანი II , N 16 ; ქალაქი თბილისი , დასახლება ვაზისუბანი , II მ/რ , N 16 , მიმდებარედ ; ქალაქი თბილისი , დასახლება ვაზისუბანი , მიკრო/რაიონი II, ნაკვეთი 21/01		
თანამდებობა	გვარი	ხელმოწერა	თარიღი
პრ. ავტორები	ს.ხოფერია		
ფორმატი	A3		
მასშტაბი	1:100	შენობის გეგმა +9,70 ნიშნულზე	
თარიღი			
ს ტ ა დ ი ა		ფურცლები	ფურცელი
პ რ ო ე ქ ტ ი			A3

სს-2 ბინა N13	
საერთო ფართობი: 73.00 მ²	
საცხოვრებელი: 20.10 მ²	საზაფხული: 52.90 მ²
ტ.მ.ფ. 18.6	ტ.მ. 4

სს-2 ბინა N14	
საერთო ფართობი: 97.90 მ²	
საცხოვრებელი: 22.20 მ²	საზაფხული: 75.70 მ²
ტ.მ.ფ. 18.6	ტ.მ. 5

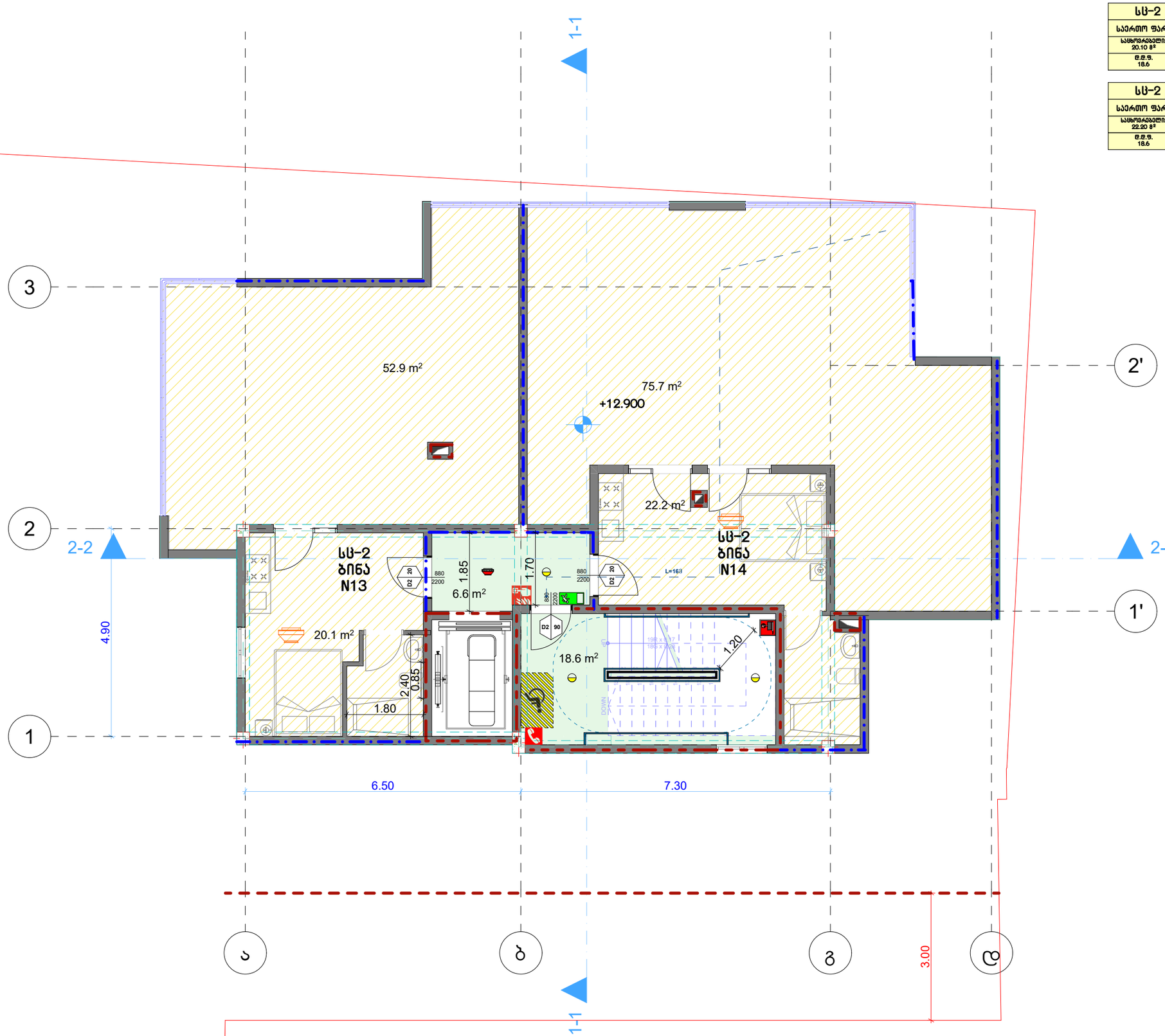

პირობითი ნიშნები

	მიწის ნაკვეთის საკადასტრო საზღვარი
+0.00	არქიტექტურული ნიშნული
	ჭრილის ხაზი
	ღერძის ხაზი
	ჩრდილოეთის პირობითი ნიშანი
	ბეტონის ბლოკის წყობა
	რკინა ბეტონის სტრუქტურული ელემენტი: სვეტი, კოჭი, დიაფრაგმა, ფილა 2 სთ-იანი ცეცხლმედეგობით.
	ღიობი ფილაში
	მისაწვდომი სვლაგზა
	გასასვლელამდე სავალი მანძილი
	სასწყობო დანიშნულების ჯგუფი - სწ-2
	სავაჭრო დანიშნულების ჯგუფი - სვ
	საცხოვრებელი დანიშნულების ჯგუფი - სც-2
	საძმიანი დანიშნულების ჯგუფი - სძ
	დამხმარე დანიშნულების ჯგუფი - დს
	ეკლის ცეცხლმედეგობა (ერთსაათიანი)
	ეკლის ცეცხლმედეგობა (ორსაათიანი)
	ნარმოსახვითი ხაზი
	სასველი წყლის აპარატი

0.88 / 2.20 D2 90	კარის თავისუფალი სიგანე კარის ნომერი სანარჩენეთვალა (წთ) კარის თავისუფალი სიმაღლე

სპეც. ფართი	
N1	87.2 მ2
83,582	3,782
სს-2	
ტ.ტ - 5	

- ოთახის/სივრცის დასახელება
- ოთახის/სივრცის საერთო ფართი
- სახელფასო ფართი
- დანიშნულების ჯგუფი (კვალგუფი)
- დანიშნულების დაბრირება
- ოთახის/სივრცის ფართი მიდა ჯონდარზე
- ოთახის/სივრცის ნომერი

	სიმბოლოს სახელწოდება
	სახანძრო მილსდგარი
	სახანძრო-სამაგველო სამსახურის მიერ გამოსაყენებელი მისაერთებელი.
	სახანძრო მანგაშის ღილაკი
	ჯგამლის ავტომატური აღმოჩენი
	ჯგამლზე მორეაგირე მაუწყებელი
	სამაგშო ხმოვანი მანგაშის საკომუნიკაციო სისტემა
	ხელის ცეცხლმაქრი
	სახანძრო სიგნალიზაცია
	ორმხრივი კავშირის სისტემა; სახანძრო-სამაგველო დანგომეთან კავშირის სისტემა
	საევაკუაციო გასაკლების მაჩვენებელი

დამკვეთი CLIENT	შპს "მწვანე სახლი ვაზისუბანი"
პროექტი PROJECT	მრავალბინიანი საცხოვრებელი სახლი
მისამართი ADDRESS	ქალაქი თბილისი , მიკრო/რაიონი ვაზისუბანი II , N 16 ; ქალაქი თბილისი , დასახლება ვაზისუბანი , II მ/რ , N 16 , მიმდებარედ ; ქალაქი თბილისი , დასახლება ვაზისუბანი , მიკრო/რაიონი II, ნაკვეთი 21/01

თანამდებობა	გვარი	ხელმოწერა	თარიღი
პრ. ავტორები	ს.ხოფერია		
ფორმატი	A3		
მასშტაბი	1:100	შენობის გეგმა 12,90 ნიშნულზე	
თარიღი			
ს ტ ა დ ი ა		ფერცლები	ფერცელი
პ რ ო ე ქ ტ ი			A3

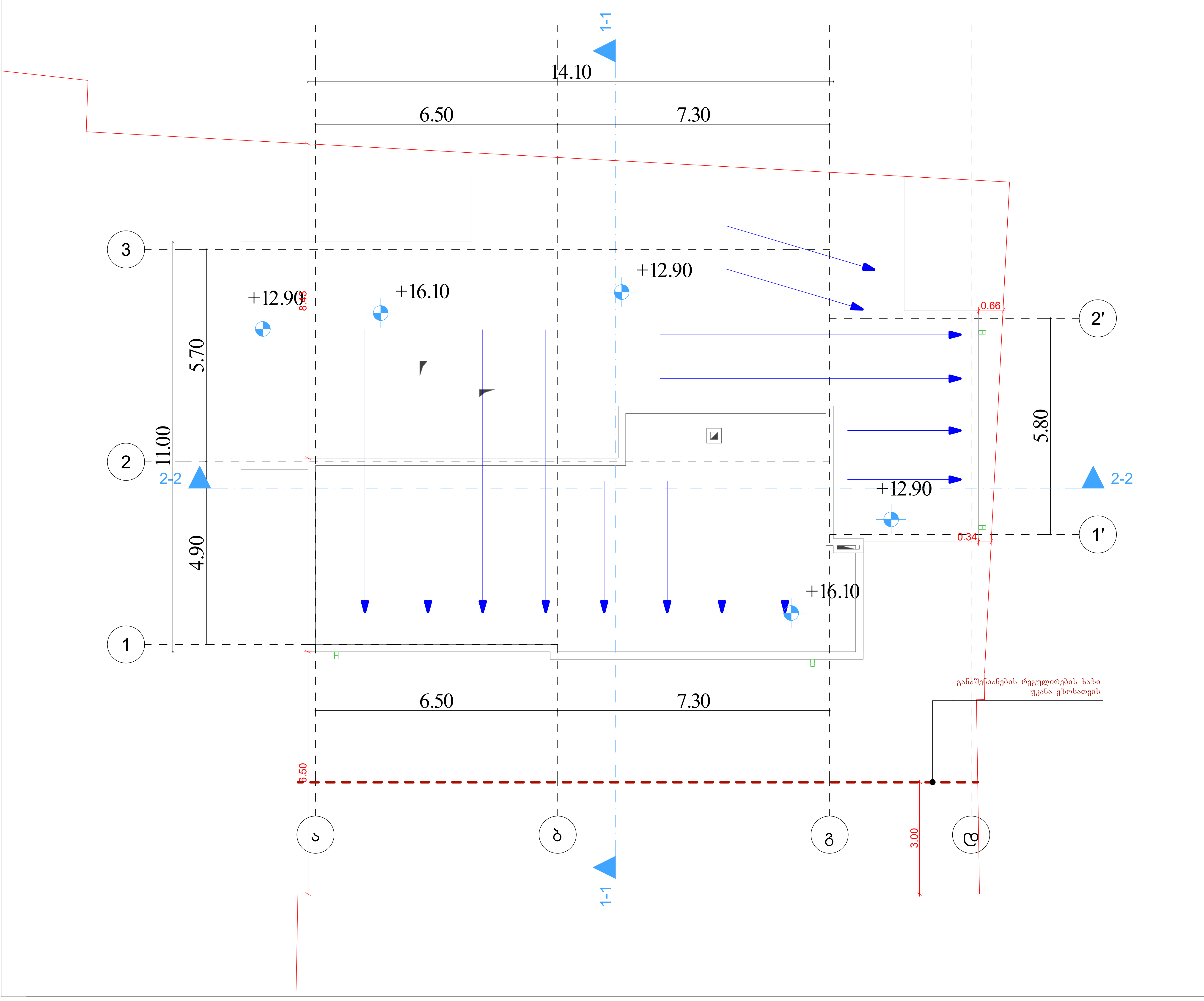

პირობითი ნიშნები

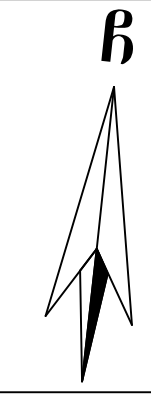

	მიწის ნაკვეთის საკადასტრო საზღვარი
+0.00	არქიტექტურული ნიშნული
	ჭრილის ხაზი
ა	ღერძის ხაზი
	ჩრდილოეთის აღმნიშვნელი ნიშანი
	ბეტონის ბლოკის წყობა
	რკინა ბეტონის სტრუქტურული ელემენტი: სვეტი, კოჭი, დიაფრაგმა, ფილა 2 სთ-იანი ცეცხლმედეგობით.
	ღიობი ფილაში
	მისაწვდომი სვლაგეზი
	გასასვლელამდე სავალი მანძილი
	სასწყობო დაკავებულობის ჯგუფი - სწ-2
	სავაჭრო დაკავებულობის ჯგუფი - სვ
	საცხოვრებელი დაკავებულობის ჯგუფი - სც-2
	საქმიანი დაკავებულობის ჯგუფი - სქ
	დამხმარე დაკავებულობის ჯგუფი - დს
	კედლის ცეცხლმედეგობა (ერთსაათიანი)
	კედლის ცეცხლმედეგობა (ორსაათიანი)
	წარმოსახვითი ხაზი
	სასმელი წყლის აპარატი

0.88 / 2.20 — D2 / 90
- კარის თავისუფალი სიგანე
- კარის ნომერი
- ხანძარმედეგობა (წთ)
- კარის თავისუფალი სიმაღლე

საცხ. ფართი	
№1	87.2 მ2
83,5მ2	3,7მ2
სც-2	
დ.დ - 5	

- ოთახის/სივრცის დასახელება
- ოთახის/სივრცის საერთო ფართი
- საზაფხულო ფართი
- დაკავებულობის ჯგუფი (ქვეჯგუფი)
- დაკავებულობის დატვირთვა
- ოთახის/სივრცის ფართი შიდა კონტურზე
- ოთახის/სივრცის ნომერი

	სიმბოლოს სახელწოდება
	სახანძრო მილდგარი
	სახანძრო-სამაშველო სამსახურის მიერ გამოსაყენებელი მისაერთებელი.
	სახანძრო განგაშის ღილაკი
	კვამლის ავტომატური აღმომჩენი
	კვამლზე მორეაგირე მაუწყებელი
	საგანგებო ხმოვანი განგაშის საკომუნიკაციო სისტემა
	ხელის ცეცხლმაქრი
	სახანძრო სიგნალიზაცია
	ორმხრივი კავშირის სისტემა; სახანძრო-სამაშველო დანაყოფთან კავშირის სისტემა
	საევაკუაციო გასასვლელის მაჩვენებელი

დამკვეთი CLIENT	შპს "მწვანე სახლი ვაზისუბანი"		
პროექტი PROJECT	მრავალბინიანი საცხოვრებელი სახლი		
მისამართი ADDRESS	ქალაქი თბილისი , მიკრო/რაიონი ვაზისუბანი II , N 16 ; ქალაქი თბილისი , დასახლება ვაზისუბანი , II მ/რ , N 16 , მიმდებარედ ; ქალაქი თბილისი , დასახლება ვაზისუბანი , მიკრო/რაიონი II, ნაკვეთი 21/01		
თანამდებობა	გვარი	ხელმოწერა	თარიღი
პრ. ავტორები	ს.ხოფერია		
ფორმატი	A3		
მასშტაბი	1:100	შენობის გადახურვის გეგმა	
თარიღი			
ს ტ ა დ ი ა		ფურცლები	ფურცელი
პ რ ო ე ქ ტ ი			A3

დ–ა ფასადი 292.0 მ²

ღიობები 67.00 მ² 22.9%

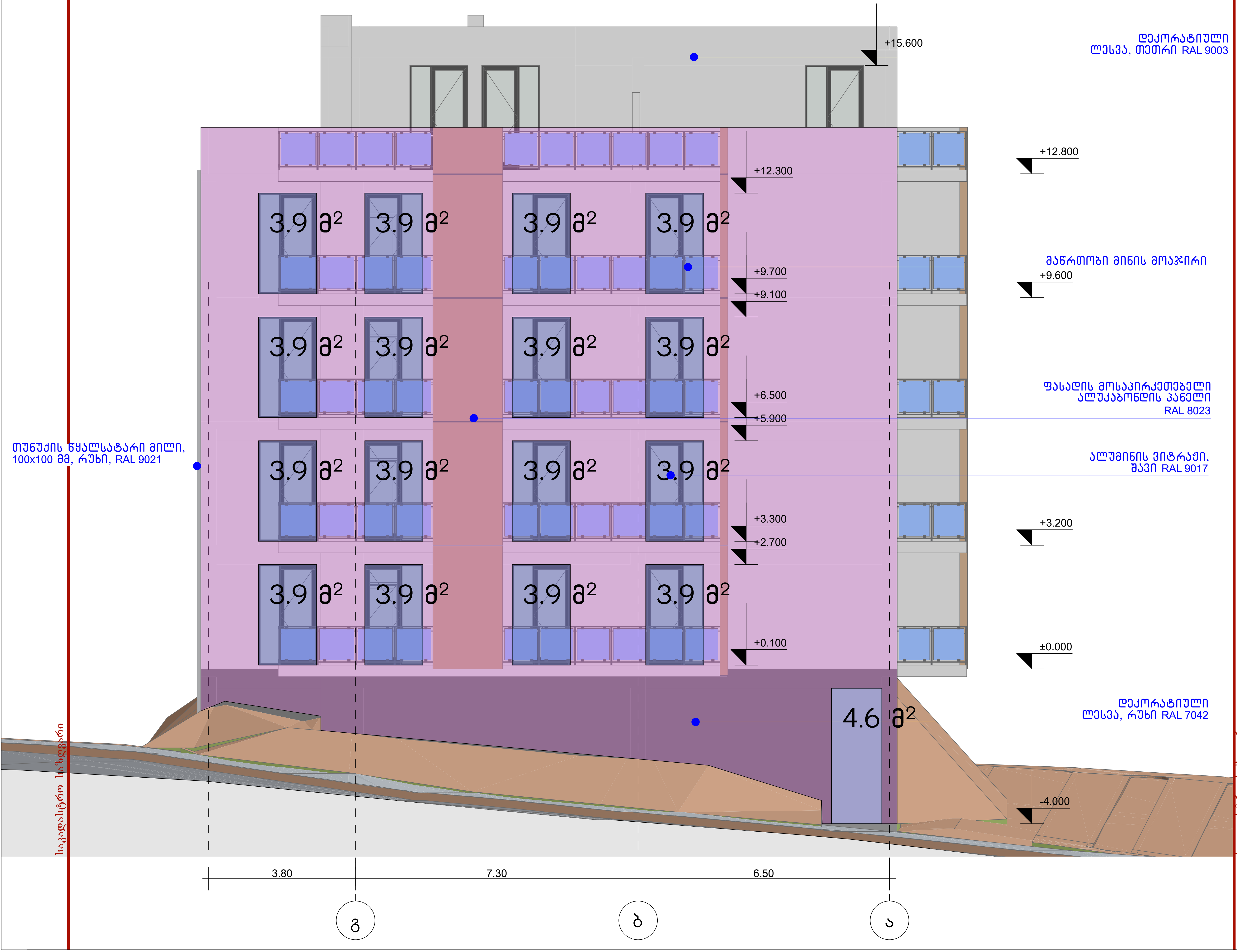

პირობითი ნიშნები

	მიწის ნაკვეთის საკადასტრო საზღვარი
+0.00	არქიტექტურული ნიშნული
	ჭრილის ხაზი
ა	ღერძის ხაზი
	ჩრდილოეთის აღმნიშვნელი ნიშანი
	ბეტონის ბლოკის წყობა
	რკინა ბეტონის სტრუქტურული ელემენტი: სვეტი, კოჭი, დიაფრაგმა, ფილა 2 სთ-იანი ცეცხლმედეგობით.
	ღიობი ფილაში
	მისაწვდომი სვლაგზი
	გასასვლელამდე სავალი მანძილი
	სასწყობო დაკავებულობის ჯგუფი - სწ-2
	სავაჭრო დაკავებულობის ჯგუფი - სვ
	საცხოვრებელი დაკავებულობის ჯგუფი - სც-2
	საქმიანი დაკავებულობის ჯგუფი - სქ
	დამხმარე დაკავებულობის ჯგუფი - დს
	კედლის ცეცხლმედეგობა (ერთსაათიანი)
	კედლის ცეცხლმედეგობა (ორსაათიანი)
	წარმოსახვითი ხაზი
	სასმელი წყლის აპარატი

0.88 / 2.20 — D2 / 90:
- კარის თავისუფალი სიგანე
- კარის ნომერი
- ხანძარმედეგობა (წთ)
- კარის თავისუფალი სიმაღლე

საცხ. ფართი | №1 | 87.2 მ2 | 83,5მ2 | 3,7მ2 | სც-2 | დ.დ - 5:
- ოთახის/სივრცის დასახელება
- ოთახის/სივრცის საერთო ფართი
- საზაფხულო ფართი
- დაკავებულობის ჯგუფი (ქვეჯგუფი)
- დაკავებულობის დატვირთვა
- ოთახის/სივრცის ფართი შიდა კონტურზე
- ოთახის/სივრცის ნომერი

	სიმბოლოს სახელწოდება
	სახანძრო მილდგარი
	სახანძრო-სამაშველო სამსახურის მიერ გამოსაყენებელი მისაერთებელი.
	სახანძრო განგაშის ღილაკი
	კვამლის ავტომატური აღმომჩენი
	კვამლზე მორეაგირე მაუწყებელი
	საგანგებო ხმოვანი განგაშის საკომუნიკაციო სისტემა
	ხელის ცეცხლმაქრი
	სახანძრო სიგნალიზაცია
	ორმხრივი კავშირის სისტემა; სახანძრო-სამაშველო დანაყოფთან კავშირის სისტემა
	საევაკუაციო გასასვლელის მაჩვენებელი

დამკვეთი CLIENT	შპს "მწვანე სახლი ვაზისუბანი"
პროექტი PROJECT	მრავალბინიანი საცხოვრებელი სახლი
მისამართი ADDRESS	ქალაქი თბილისი , მიკრო/რაიონი ვაზისუბანი II , N 16 ; ქალაქი თბილისი , დასახლება ვაზისუბანი , II მ/რ , N 16 , მიმდებარედ ; ქალაქი თბილისი , დასახლება ვაზისუბანი , მიკრო/რაიონი II, ნაკვეთი 21/01

თანამდებობა	გვარი	ხელმოწერა	თარიღი
პრ. ავტორები	ს.ხოფერია		
ფორმატი	A3		
მასშტაბი	1:100	შენობის ფასადი	
თარიღი			

სტადია	ფურცლები	ფურცელი
პროექტი		A3

ა-ბ ფასადი 249.9 მ²
ღიობები 9 მ² 3.6%

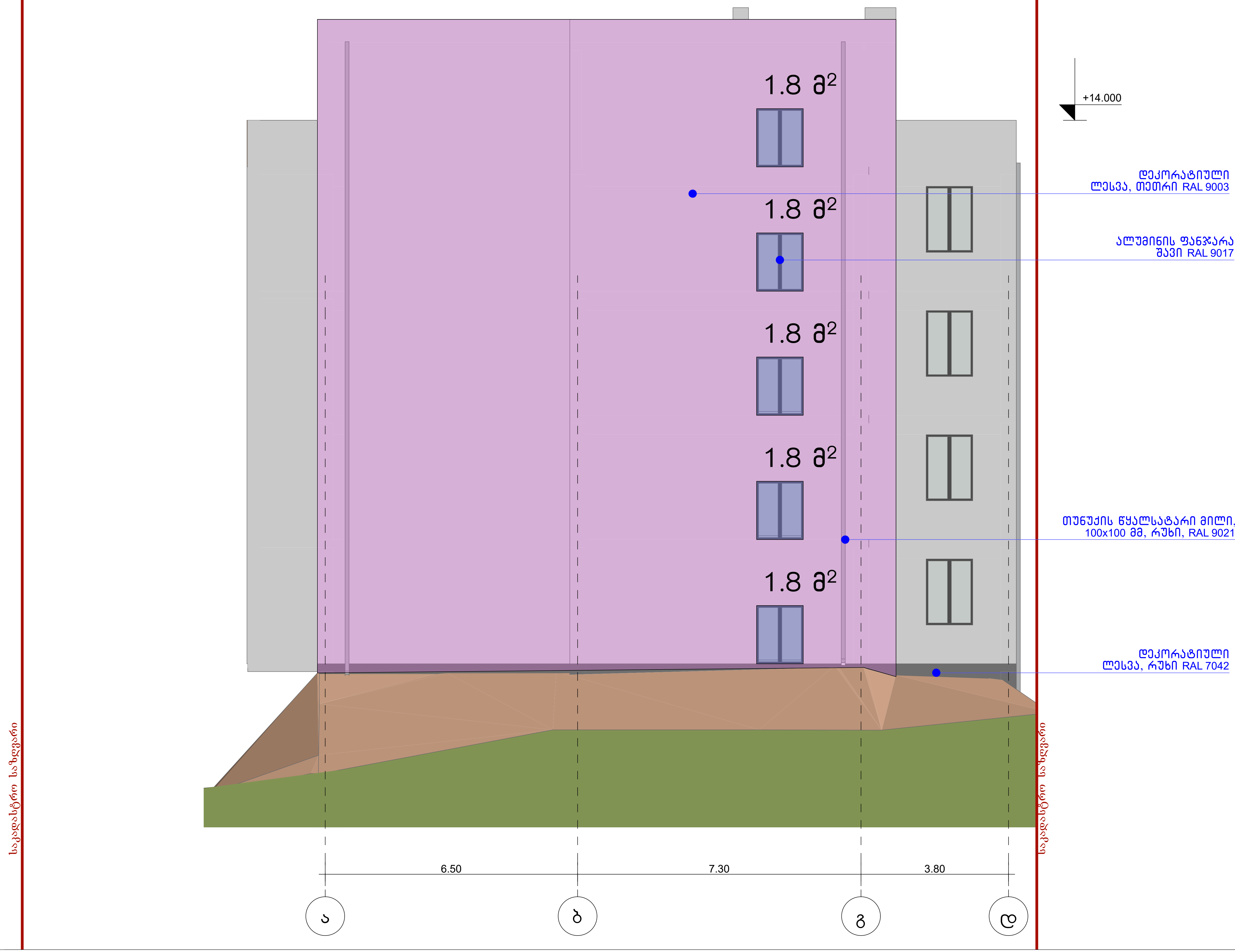

პირობითი ნიშნები

ჩ

	მიწის ნაკვეთის საკადასტრო საზღვარი
+0.00	არქიტექტურული ნიშნული
	ჭრილის ხაზი
ა	ღერძის ხაზი
ჩ	ჩრდილოეთის აღმნიშვნელი ნიშანი
	ბეტონის ბლოკის წყობა
	რკინა ბეტონის სტრუქტურული ელემენტი: სვეტი, კოჭი, დიაფრაგმა, ფილა 2 სთ-იანი ცეცხლმედეგობით.
	ღიობი ფილაში
	მისაწვდომი სვლაგეზი
	გასასვლელამდე სავალი მანძილი
	სასწყობო დაკავებულობის ჯგუფი - სწ-2
	სავაჭრო დაკავებულობის ჯგუფი - სვ
	საცხოვრებელი დაკავებულობის ჯგუფი - სც-2
	საქმიანი დაკავებულობის ჯგუფი - სქ
	დამხმარე დაკავებულობის ჯგუფი - დს
	კედლის ცეცხლმედეგობა (ერთსაათიანი)
	კედლის ცეცხლმედეგობა (ორსაათიანი)
	წარმოსახვითი ხაზი
	სასმელი წყლის აპარატი

0.88 / 2.20 — D2 / 90
- კარის თავისუფალი სიგანე
- კარის ნომერი
- ხანძარმედეგობა (წთ)
- კარის თავისუფალი სიმაღლე

საცხ. ფართი | №1 | 87.2 მ2 | 83,5მ2 | 3,7მ2 | სც-2 | დ.დ - 5
- ოთახის/სივრცის დასახელება
- ოთახის/სივრცის საერთო ფართი
- საზაფხულო ფართი
- დაკავებულობის ჯგუფი (ქვეჯგუფი)
- დაკავებულობის დატვირთვა
- ოთახის/სივრცის ფართი შიდა კონტურზე
- ოთახის/სივრცის ნომერი

	სიმბოლოს სახელწოდება
	სახანძრო მილდგარი
	სახანძრო-სამაშველო სამსახურის მიერ გამოსაყენებელი მისაერთებელი.
	სახანძრო განგაშის ღილაკი
	კვამლის ავტომატური აღმომჩენი
	კვამლზე მორეაგირე მაუწყებელი
	საგანგებო ხმოვანი განგაშის საკომუნიკაციო სისტემა
TYPE "A"	ხელის ცეცხლმაქრი
	სახანძრო სიგნალიზაცია
	ორმხრივი კავშირის სისტემა; სახანძრო-სამაშველო დანაყოფთან კავშირის სისტემა
	საევაკუაციო გასასვლელის მაჩვენებელი

დამკვეთი CLIENT	შპს "მწვანე სახლი ვაზისუბანი"
პროექტი PROJECT	მრავალბინიანი საცხოვრებელი სახლი
მისამართი ADDRESS	ქალაქი თბილისი , მიკრო/რაიონი ვაზისუბანი II , N 16 ; ქალაქი თბილისი , დასახლება ვაზისუბანი , II მ/რ , N 16 , მიმდებარედ ; ქალაქი თბილისი , დასახლება ვაზისუბანი , მიკრო/რაიონი II, ნაკვეთი 21/01

თანამდებობა	გვარი	ხელმოწერა	თარიღი
პრ. ავტორები	ს.ხოფერია		
ფორმატი	A3		
მასშტაბი	1:100	შენობის ფასადი	
თარიღი			
სტადია		ფურცლები	ფურცელი
პროექტი			A3

გრუნტის ზემოთ ფასადი 47.2 კვ.მ

გრუნტის ქვემოთ ფასადი 51.8 კვ.მ

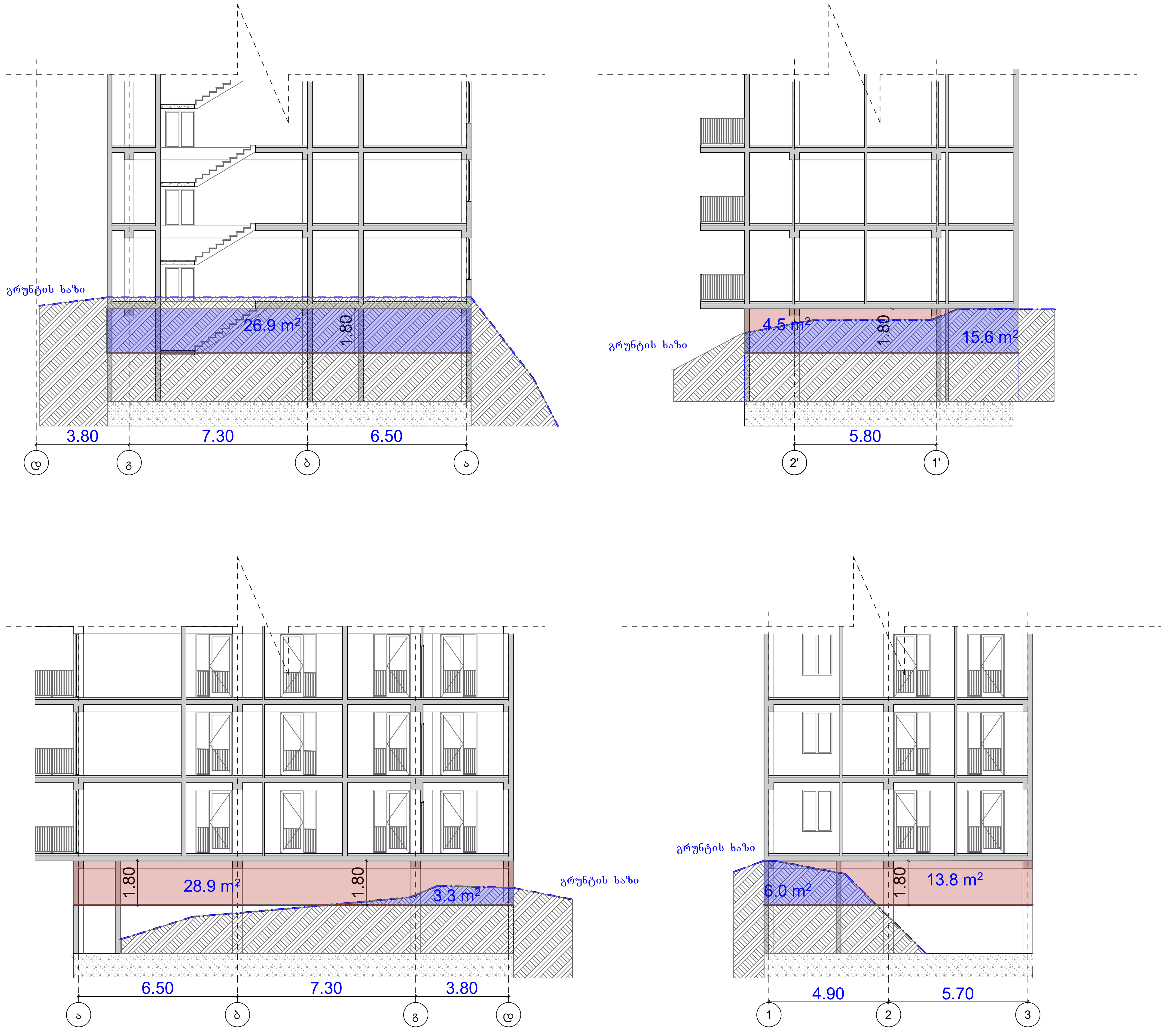

პირობითი ნიშნები

ჩ

	მიწის ნაკვეთის საკადასტრო საზღვარი
+0.00	არქიტექტურული ნიშნული
	ჭრილის ხაზი
ა	ღერძის ხაზი
ჩ	ჩრდილოეთის აღმნიშვნელი ნიშანი
	ბეტონის ბლოკის წყობა
	რკინა ბეტონის სტრუქტურული ელემენტი: სვეტი, კოჭი, დიაფრაგმა, ფილა 2 სთ-იანი ცეცხლმედეგობით.
	ღიობი ფილაში
	მისაწვდომი სვლაგეზი
	გასასვლელამდე სავალი მანძილი
	სასწყობო დაკავებულობის ჯგუფი - სწ-2
	სავაჭრო დაკავებულობის ჯგუფი - სვ
	საცხოვრებელი დაკავებულობის ჯგუფი - სც-2
	საქმიანი დაკავებულობის ჯგუფი - სქ
	დამხმარე დაკავებულობის ჯგუფი - დს
	კედლის ცეცხლმედეგობა (ერთსაათიანი)
	კედლის ცეცხლმედეგობა (ორსაათიანი)
	წარმოსახვითი ხაზი
	სასმელი წყლის აპარატი

0.88 / 2.20 — D2 / 90
- კარის თავისუფალი სიგანე
- კარის ნომერი
- ხანძარმედეგობა (წთ)
- კარის თავისუფალი სიმაღლე

საცხ. ფართი | №1 | 87.2 მ2 | 83,5მ2 | 3,7მ2 | სც-2 | დ.დ - 5
- ოთახის/სივრცის დასახელება
- ოთახის/სივრცის საერთო ფართი
- საზაფხულო ფართი
- დაკავებულობის ჯგუფი (ქვეჯგუფი)
- დაკავებულობის დატვირთვა
- ოთახის/სივრცის ფართი შიდა კონტურზე
- ოთახის/სივრცის ნომერი

	სიმბოლოს სახელწოდება
	სახანძრო მილდგარი
	სახანძრო-სამაშველო სამსახურის მიერ გამოსაყენებელი მისაერთებელი.
	სახანძრო განგაშის ღილაკი
	კვამლის ავტომატური აღმომჩენი
	კვამლზე მორეაგირე მაუწყებელი
	საგანგებო ხმოვანი განგაშის საკომუნიკაციო სისტემა
TYPE "A"	ხელის ცეცხლმაქრი
	სახანძრო სიგნალიზაცია
	ორმხრივი კავშირის სისტემა; სახანძრო-სამაშველო დანაყოფთან კავშირის სისტემა
	საევაკუაციო გასასვლელის მაჩვენებელი

დამკვეთი CLIENT	შპს "მწვანე სახლი ვაზისუბანი"		
პროექტი PROJECT	მრავალბინიანი საცხოვრებელი სახლი		
მისამართი ADDRESS	ქალაქი თბილისი , მიკრო/რაიონი ვაზისუბანი II , N 16 ; ქალაქი თბილისი , დასახლება ვაზისუბანი , II მ/რ , N 16 , მიმდებარედ ; ქალაქი თბილისი , დასახლება ვაზისუბანი , მიკრო/რაიონი II, ნაკვეთი 21/01		
თანამდებობა	გვარი	ხელმოწერა	თარიღი
პრ. ავტორები	ს.ხოფერია		
ფორმატი	A3		
მასშტაბი	1:200	-1 სართულის განშლა	
თარიღი			
სტადია		ფურცლები	ფურცელი
პროექტი			A3

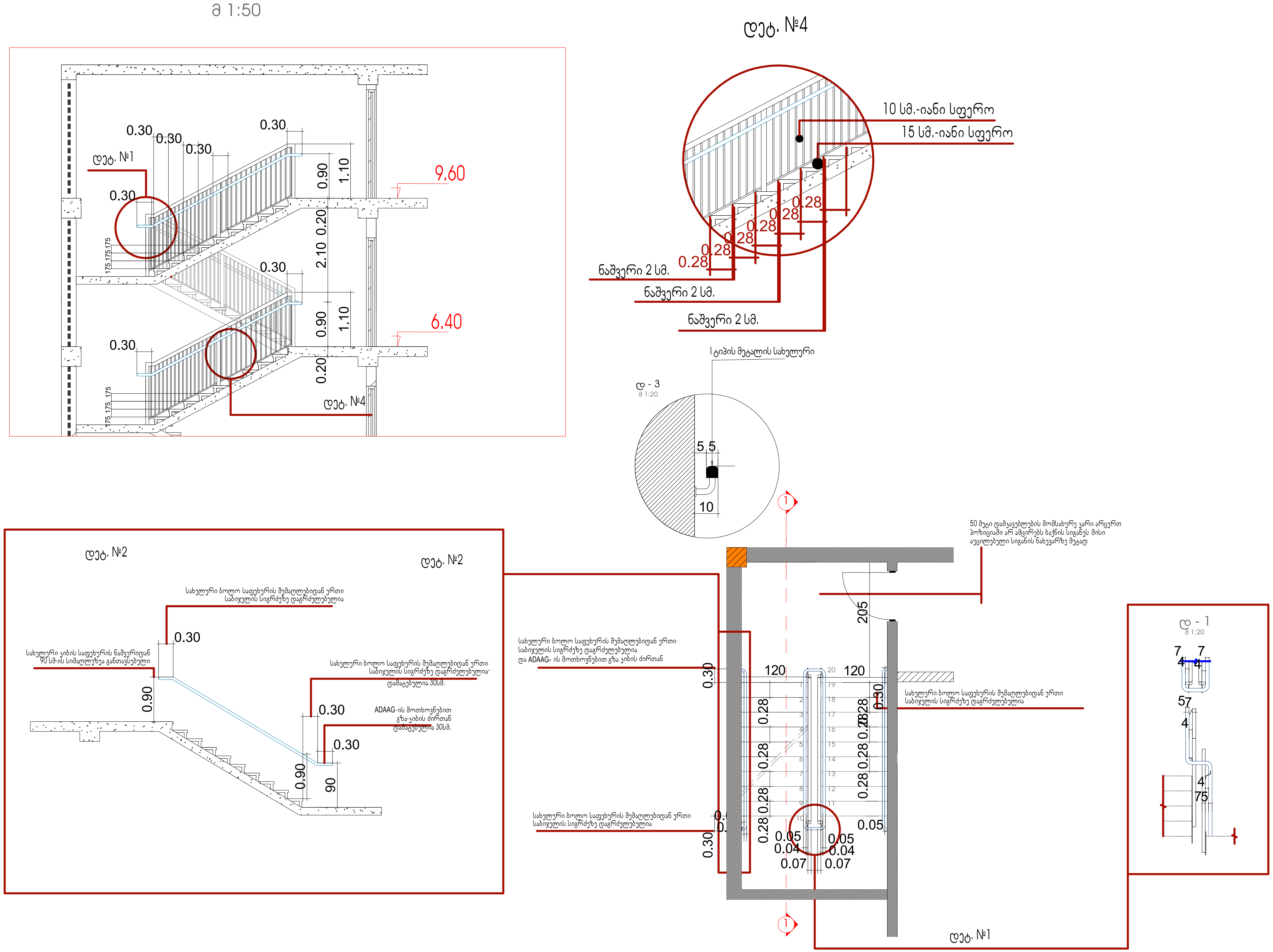

პირობითი ნიშნები

	მიწის ნაკვეთის საკადასტრო საზღვარი
+0.00	არქიტექტურული ნიშნული
	ჭრილის ხაზი
	ღერძის ხაზი
	ჩრდილოეთის აღმნიშვნელი ნიშანი
	ბეტონის ბლოკის წყობა
	რკინა ბეტონის სტრუქტურული ელემენტი: სვეტი, კოჭი, დიაფრაგმა, ფილა 2 სთ-იანი ცეცხლმედეგობით.
	ღიობი ფილაში
	მისაწვდომი სვლაგეზი
	გასასვლელამდე სავალი მანძილი
	სასწყობო დაკავებულობის ჯგუფი - სწ-2
	სავაჭრო დაკავებულობის ჯგუფი - სვ
	საცხოვრებელი დაკავებულობის ჯგუფი - სც-2
	საქმიანი დაკავებულობის ჯგუფი - სქ
	დამხმარე დაკავებულობის ჯგუფი - დს
	კედლის ცეცხლმედეგობა (ერთსაათიანი)
	კედლის ცეცხლმედეგობა (ორსაათიანი)
	წარმოსახვითი ხაზი
	სასმელი წყლის აპარატი

0.88 / 2.20 — D2 / 90
- კარის თავისუფალი სიგანე
- კარის ნომერი
- ხანძარმედეგობა (წთ)
- კარის თავისუფალი სიმაღლე

საცხ. ფართი | №1 | 87.2 მ2 | 83,5მ2 | 3,7მ2 | სც-2 | დ.დ - 5
- ოთახის/სივრცის დასახელება
- ოთახის/სივრცის საერთო ფართი
- საზაფხულო ფართი
- დაკავებულობის ჯგუფი (ქვეჯგუფი)
- დაკავებულობის დატვირთვა
- ოთახის/სივრცის ფართი შიდა კონტურზე
- ოთახის/სივრცის ნომერი

	სიმბოლოს სახელწოდება
	სახანძრო მილდგარი
	სახანძრო-სამაშველო სამსახურის მიერ გამოსაყენებელი მისაერთებელი.
	სახანძრო განგაშის ღილაკი
	კვამლის ავტომატური აღმომჩენი
	კვამლზე მორეაგირე მაუწყებელი
	საგანგებო ხმოვანი განგაშის საკომუნიკაციო სისტემა
	ხელის ცეცხლმაქრი
	სახანძრო სიგნალიზაცია
	ორმხრივი კავშირის სისტემა; სახანძრო-სამაშველო დანაყოფთან კავშირის სისტემა
	საევაკუაციო გასასვლელის მაჩვენებელი

დამკვეთი CLIENT	შპს "მწვანე სახლი ვაზისუბანი"		
პროექტი PROJECT	მრავალბინიანი საცხოვრებელი სახლი		
მისამართი ADDRESS	ქალაქი თბილისი , მიკრო/რაიონი ვაზისუბანი II , N 16 ; ქალაქი თბილისი , დასახლება ვაზისუბანი , II მ/რ , N 16 , მიმდებარედ ; ქალაქი თბილისი , დასახლება ვაზისუბანი , მიკრო/რაიონი II, ნაკვეთი 21/01		
თანამდებობა	გვარი	ხელმოწერა	თარიღი
პრ. ავტორები	ს.ხოფერია		
ფორმატი	A3		
მასშტაბი	1:250	დეტალიზაცია	
თარიღი			
ს ტ ა დ ი ა		ფურცლები	ფურცელი
პ რ ო ე ქ ტ ი			A3

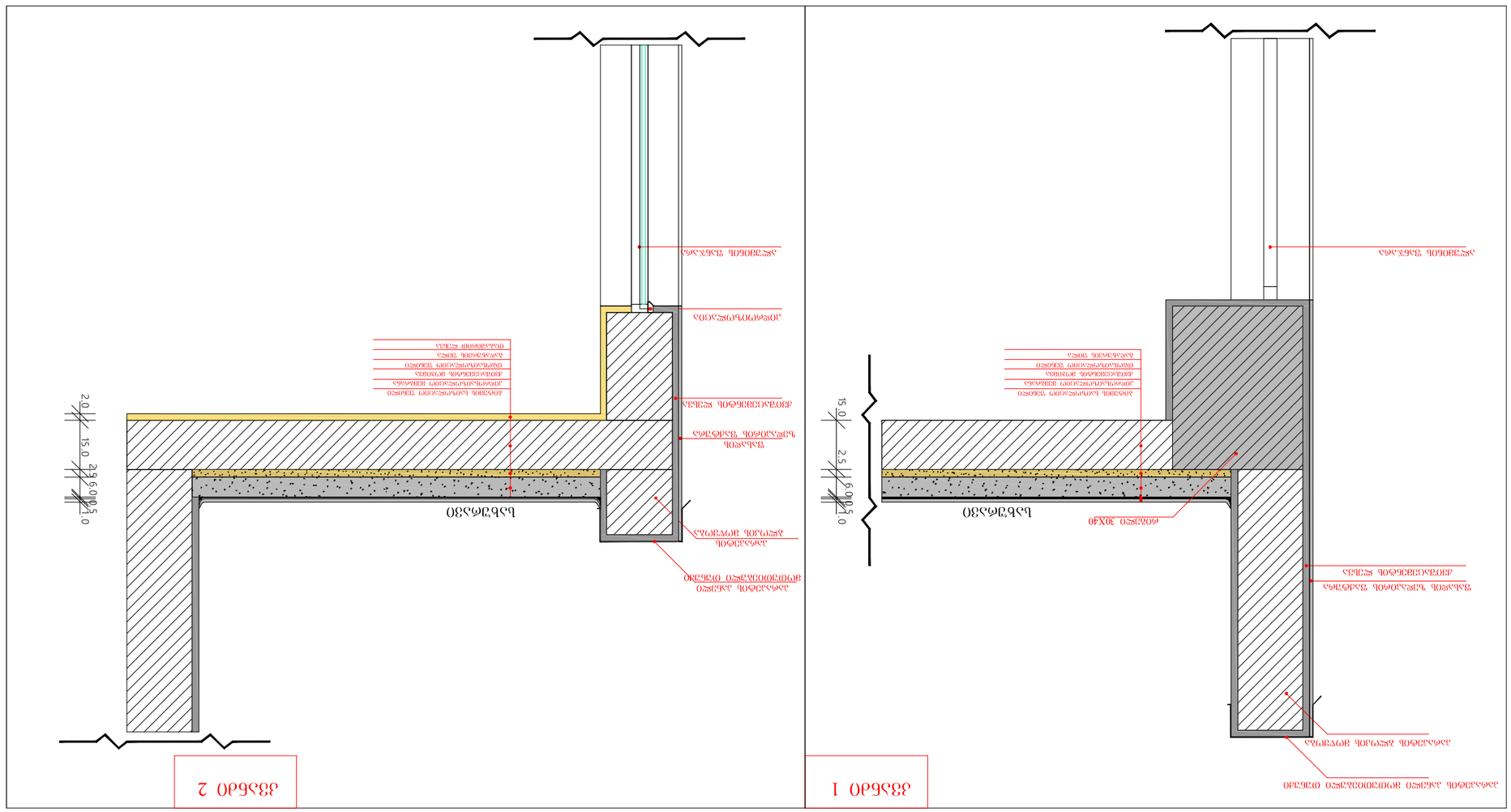
ΔΔΔ

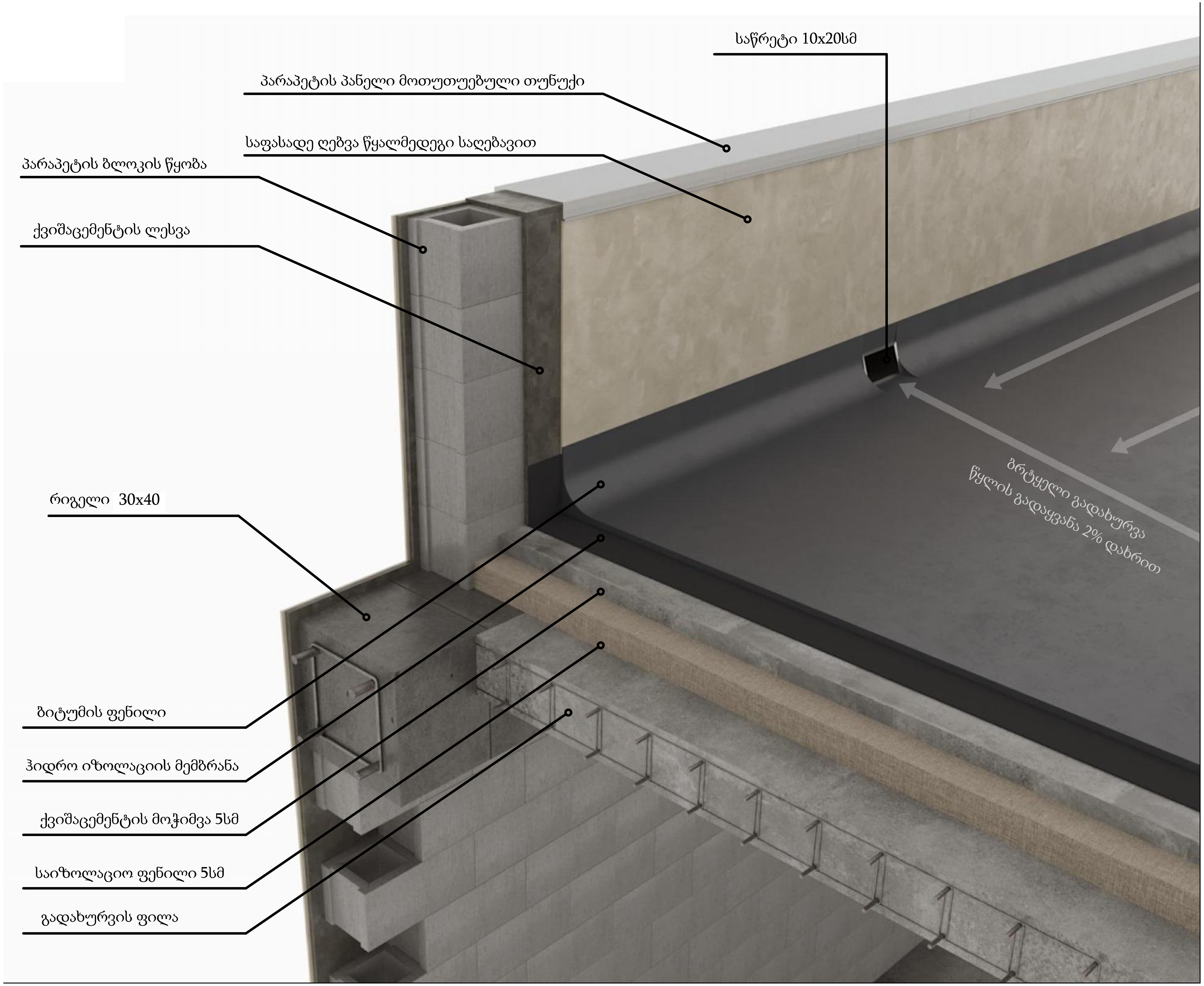

პირობითი ნიშნები

	მიწის ნაკვეთის საკადასტრო საზღვარი
+0.00	არქიტექტურული ნიშნული
	ჭრილის ხაზი
	ღერძის ხაზი
	ჩრდილოეთის აღმნიშვნელი ნიშანი
	ბეტონის ბლოკის წყობა
	რკინა ბეტონის სტრუქტურული ელემენტი: სვეტი, კოჭი, დიაფრაგმა, ფილა 2 სთ-იანი ცეცხლმედეგობით.
	ღიობი ფილაში
	მისაწვდომი სვლაგეზი
	გასასვლელამდე სავალი მანძილი
	სასწყობო დაკავებულობის ჯგუფი - სწ-2
	სავაჭრო დაკავებულობის ჯგუფი - სვ
	საცხოვრებელი დაკავებულობის ჯგუფი - სც-2
	საქმიანი დაკავებულობის ჯგუფი - სქ
	დამხმარე დაკავებულობის ჯგუფი - დს
	კედლის ცეცხლმედეგობა (ერთსაათიანი)
	კედლის ცეცხლმედეგობა (ორსაათიანი)
	წარმოსახვითი ხაზი
	სასმელი წყლის აპარატი

0.88 / 2.20 — D2 / 90
კარის თავისუფალი სიგანე
კარის ნომერი
ხანძარმედეგობა (წთ)
კარის თავისუფალი სიმაღლე

საცხ. ფართი | №1 | 87.2 მ2 | 83,5მ2 | 3,7მ2 | სც-2 | დ.დ - 5
ოთახის/სივრცის დასახელება
ოთახის/სივრცის საერთო ფართი
საზაფხულო ფართი
დაკავებულობის ჯგუფი (ქვეჯგუფი)
დაკავებულობის დატვირთვა
ოთახის/სივრცის ფართი შიდა კონტურზე
ოთახის/სივრცის ნომერი

	სიმბოლოს სახელწოდება
	სახანძრო მილდგარი
	სახანძრო-სამაშველო სამსახურის მიერ გამოსაყენებელი მისაერთებელი.
	სახანძრო განგაშის ღილაკი
	კვამლის ავტომატური აღმომჩენი
	კვამლზე მორეაგირე მაუწყებელი
	საგანგებო ხმოვანი განგაშის საკომუნიკაციო სისტემა
	ხელის ცეცხლმაქრი
	სახანძრო სიგნალიზაცია
	ორმხრივი კავშირის სისტემა; სახანძრო-სამაშველო დანაყოფთან კავშირის სისტემა
	საევაკუაციო გასასვლელის მაჩვენებელი

დამკვეთი CLIENT	შპს "მწვანე სახლი ვაზისუბანი"		
პროექტი PROJECT	მრავალბინიანი საცხოვრებელი სახლი		
მისამართი ADDRESS	ქალაქი თბილისი , მიკრო/რაიონი ვაზისუბანი II , N 16 ; ქალაქი თბილისი , დასახლება ვაზისუბანი , II მ/რ , N 16 , მიმდებარედ ; ქალაქი თბილისი , დასახლება ვაზისუბანი , მიკრო/რაიონი II, ნაკვეთი 21/01		
თანამდებობა	გვარი	ხელმოწერა	თარიღი
პრ. ავტორები	ს.ხოფერია		
ფორმატი	A3		
მასშტაბი	1:250	დეტალიზაცია	
თარიღი			
ს ტ ა დ ი ა		ფურცლები	ფურცელი
პ რ ო ე ქ ტ ი			A3

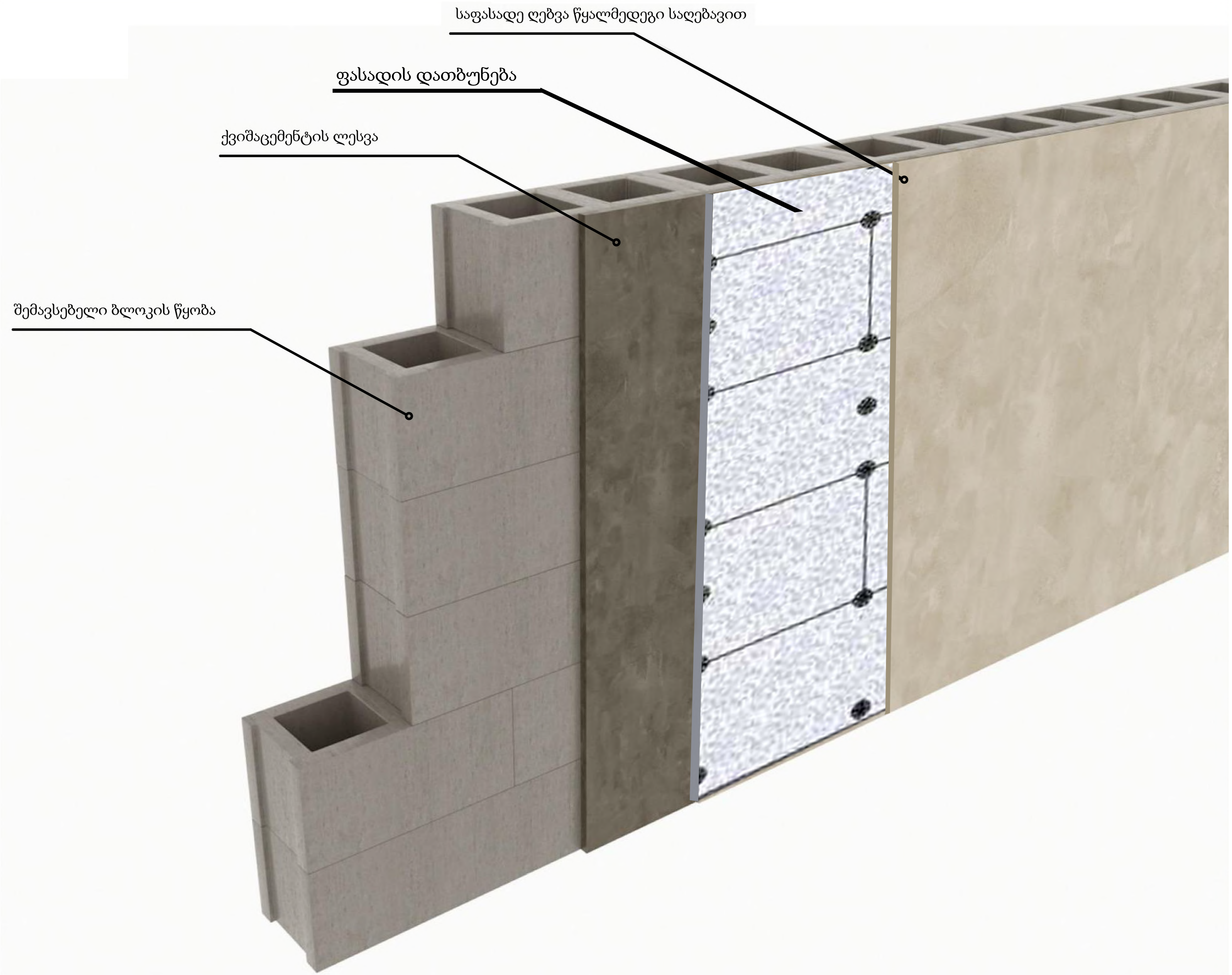

პირობითი ნიშნები

ჩ

	მიწის ნაკვეთის საკადასტრო საზღვარი
+0.00	არქიტექტურული ნიშნული
	ჭრილის ხაზი
ა	ღერძის ხაზი
ჩ	ჩრდილოეთის აღმნიშვნელი ნიშანი
	ბეტონის ბლოკის წყობა
	რკინა ბეტონის სტრუქტურული ელემენტი: სვეტი, კოჭი, დიაფრაგმა, ფილა 2 სთ-იანი ცეცხლმედეგობით.
	ღიობი ფილაში
	მისაწვდომი სვლაგეზი
	გასასვლელამდე სავალი მანძილი
	სასწყობო დაკავებულობის ჯგუფი - სწ-2
	სავაჭრო დაკავებულობის ჯგუფი - სვ
	საცხოვრებელი დაკავებულობის ჯგუფი - სც-2
	საქმიანი დაკავებულობის ჯგუფი - სქ
	დამხმარე დაკავებულობის ჯგუფი - დს
	კედლის ცეცხლმედეგობა (ერთსაათიანი)
	კედლის ცეცხლმედეგობა (ორსაათიანი)
	წარმოსახვითი ხაზი
	სასმელი წყლის აპარატი

0.88 / 2.20 — D2 / 90
- კარის თავისუფალი სიგანე
- კარის ნომერი
- ხანძარმედეგობა (წთ)
- კარის თავისუფალი სიმაღლე

საცხ. ფართი	
№1	87.2 მ2
83,5მ2	3,7მ2
სც-2	
დ.დ - 5	

- ოთახის/სივრცის დასახელება
- ოთახის/სივრცის საერთო ფართი
- საზაფხულო ფართი
- დაკავებულობის ჯგუფი (ქვეჯგუფი)
- დაკავებულობის დატვირთვა
- ოთახის/სივრცის ფართი შიდა კონტურზე
- ოთახის/სივრცის ნომერი

	სიმბოლოს სახელწოდება
	სახანძრო მილდგარი
	სახანძრო-სამაშველო სამსახურის მიერ გამოსაყენებელი მისაერთებელი.
	სახანძრო განგაშის ღილაკი
	კვამლის ავტომატური აღმომჩენი
	კვამლზე მორეაგირე მაუწყებელი
	საგანგებო ხმოვანი განგაშის საკომუნიკაციო სისტემა
	ხელის ცეცხლმაქრი
	სახანძრო სიგნალიზაცია
	ორმხრივი კავშირის სისტემა; სახანძრო-სამაშველო დანაყოფთან კავშირის სისტემა
	საევაკუაციო გასასვლელის მაჩვენებელი

დამკვეთი CLIENT	შპს "მწვანე სახლი ვაზისუბანი"		
პროექტი PROJECT	მრავალბინიანი საცხოვრებელი სახლი		
მისამართი ADDRESS	ქალაქი თბილისი , მიკრო/რაიონი ვაზისუბანი II , N 16 ; ქალაქი თბილისი , დასახლება ვაზისუბანი , II მ/რ , N 16 , მიმდებარედ ; ქალაქი თბილისი , დასახლება ვაზისუბანი , მიკრო/რაიონი II, ნაკვეთი 21/01		
თანამდებობა	გვარი	ხელმოწერა	თარიღი
პრ. ავტორები	ს.ხოფერია		
ფორმატი	A3		
მასშტაბი	1:250	დეტალიზაცია	
თარიღი			
სტადია		ფურცლები	ფურცელი
პროექტი			A3