

DEPHANI
ARCHITECTURE&DESIGN

საავტორო უფლებები

ნებისმიერი მასალა დამზადებული "DEPHANI"-ს სპეციალისტების მიერ წარმოადგენს საავტორო უფლების ობიექტს და დაცულია კანონით "DEPHANI"-ს წინასწარი წერილობითი ნებართვის გარეშე ნებისმიერი ფორმით გამოყენება, კოპირება, გავრცელება, გადაცემა, ასევე ნებისმიერი სხვა მოქმედება, რომელიც ეწინააღმდეგება ინტელექტუალური საკუთრების შესახებ საქართველოს კანონმდებლობას.

პროექტი	ობიექტი
KONEX	Casa Calda

ბმბმბმბ / ბმბმბმბმ

ბმბმ ბმ ბმნი ხ.ბმბმნის ხმბმნ.ბმბმნბმბმნ

ბმბმბმნის ხმბმნ

არქიტექტორი	
არქიტექტ. ხელმძღ.	
ინჟინერი	
ელ.ინჟინერი	
სანიტარი	
კონსტრუქციები	

ფაზა	არქიტექ. პროექტი
ფორმატი	A1
ნახაზის ნომერი	BMW_A-100

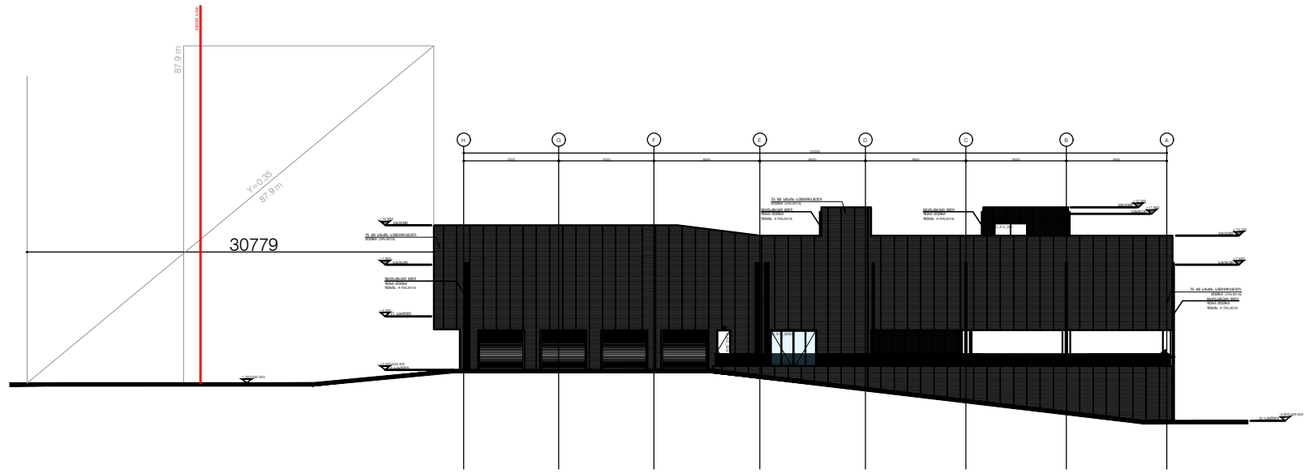

ბლოკი A
მშენობის ფასადი
H-A ღერძებში

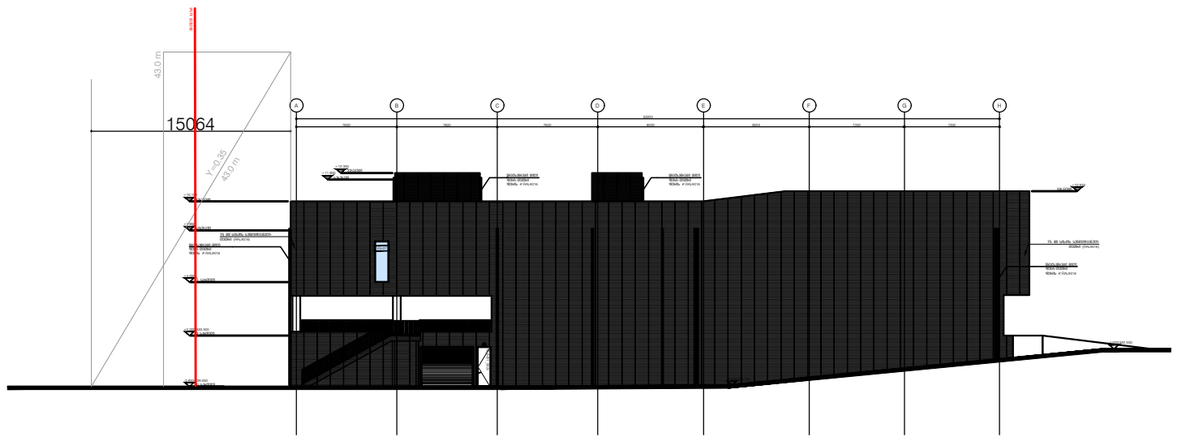

ბლოკი A
მშენობის ფასადი
A-H ღერძებში

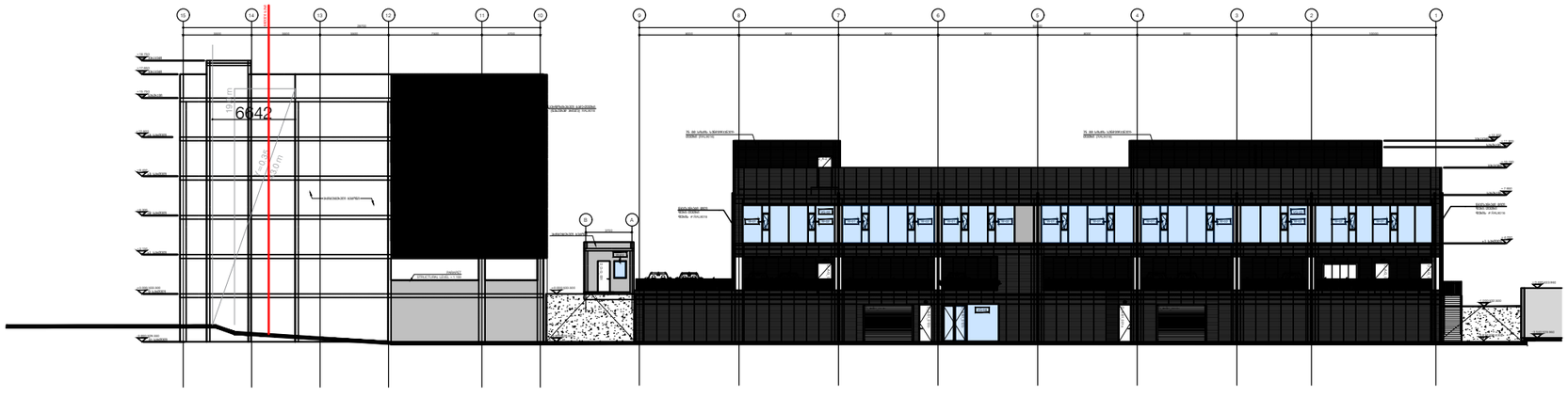

ბლოკი A / ბლოკი B / ბლოკი D
მშენობის ფასადი
15-1 ღერძებში

DEPHANI ARCHITECTURE&DESIGN

საავტორო უფლებები

წინამდებარე დოკუმენტში ნაჩვენები ყველა "DEPHANI"-ს საკუთრებაა, მისის ნებართვის (ხელშეკრულების) გარეშე გამოყენება აკრძალულია. "DEPHANI"-ს ნებართვის ნებისმიერი ნაწილის ასლის მოპოვება, ასლების გადაცემა მესამე პირებისთვის, ასევე ნებისმიერი სხვა ქმედება, რომელიც ეწინააღმდეგება საავტორო უფლებების შესახებ საქართველოს კანონმდებლობას, ასევე საერთაშორისო ხელშეკრულებებს, ექვემდებარება სამოქალაქო პასუხისმგებლობას.

პროექტის ავტორების ვინაობის დადგენა ფასადების ანალიზის პროექტის მიხედვით.

სანგრძივი ნაწილები-U-value (W/m2K)-0.23
R-value (m2K/W)-4.35
Weight (kg/m2) 0.5 steel/0.4 steel-10.90

პროექტი KONEX	ობიექტი სახელი Casa Calda

ტრანსფერი ან გამოყენება

პროექტის ნაწილები, ასევე ნახატები და სქემები, წარმოადგენს "DEPHANI"-ს საკუთრებას და ავტორის უფლებით დაცულ ინტელექტუალურ ქონებას. ნებისმიერი ნაწილობრივი ან სრული გამოყენება, კოპირება, ტირაჟირება ან გავრცელება მხოლოდ "DEPHANI"-ს წერილობითი ნებართვის საფუძველზე შეიძლება. დარღვევის შემთხვევაში, ავტორს უფლება აქვს მოითხოვოს ზიანის ანაზღაურება და სამართლებრივი პასუხისმგებლობა.

ბმმ და მინი ჰაკეპარის ენერგოსაღონისპირისმცენარი

პროექტის ნომერი	2111044
ტიპი	ტექნიკური
ეტაპები	პროექტირება
ავტორი	
თარიღი	10.09.2022
რედაქტირების	