არსებული სიტუაციის ფოტოები

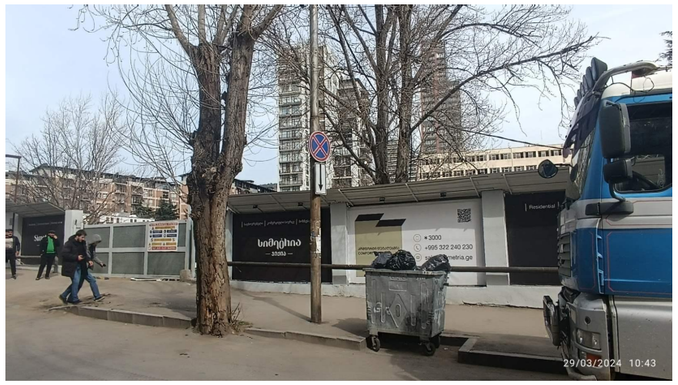





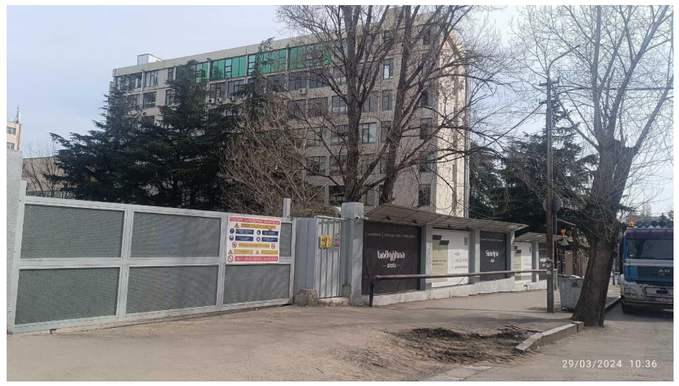









ს/კ 01.14.05.007.719
ანა პოლიტკოვსკაიას ქუჩის მხრიდან
არსებულ ღობეზე სვეტებს შორის სარეკლამო მონიტორების განთავსება.

მონიტორების განთავსების ადგილი სიტუაციურ გეგმაზე ანა პოლიტკოვსკაიას ქუჩა



სარეკლამო მონიტორი

სარეკლამო მონიტორი

6.000



სიმფონია

ჯიქია

3.000

0.800

0.200

ფოტომონტაჟი 1



სარეკლამო მონიტორი 1

ფოტომონტაჟი 2



სარეკლამო მონიტორი 2