შენობა-ნაგებობის უსაფრთხოების წესებთან შესაბამისობის ანალიზი

გამოყენებული წესები - **„შენობა-ნაგებობის უსაფრთხოების წესები“**

შენობის დაკავებულობები და თითოეული გამოყენება
სასაწყობო ჯგუფი - სწ-2 - ავტოსადგომი, ტექიკური სათავსი სახანძრო ტუმბოსა და რეზერვუარისათვის
სავაჭრო ჯგუფი - სვ - სავაჭრო ფართები
საცხოვრებელი ჯგუფი - სც-2 - საცხოვრებელი ბინები

კონსტრუქციის ტიპი:	
განსაზღვრეთ კონსტრუქციის ტიპი ახალი შენობისთვის:	I-B

სიმაღლის შეზღუდვები ცხრილი 503 -ის მიხედვით		
დაკავებულობები	**დასაშვები სართულიანობა**	**შემოთავაზებული სართულიანობა**
სასაწყობო ჯგუფი - სწ-2	**11**	**3** - მიწისქვედა სართულები -6,60 და -3,30 ნიშნულებზე (ბლოკი ა და ბ) პირველი სართული 0,00 ნიშნულზე (ბლოკი ა)
სავაჭრო ჯგუფი - სვ	**11**	**1** - +4,00 ბლოკი ა და 0,00 ბლოკი ბ
საცხოვრებელი ჯგუფი - სც-2	**11**	**9** - +4,70;+8,00;+11,30;+14,60;+17,90;+21,20;+24,50;+27,80;+31,10 ნიშნულებზე ბლოკი ა და ბლოკი ბ
	დასაშვები სიმაღლე	**შემოთავაზებული სიმაღლე**
საერთო სიმაღლე =	48,8	ბლოკი A – 27.55 მ ბლოკი B – 28.70 მ
მიწის ზემოთ სართულის რაოდენობა =	11	ბლოკი A - 9 ბლოკი B - 9

ფართობის შეზღუდვები ცხრილი 503 -ის მიხედვით		
დაკავებულობები	**დასაშვები ფართობი**	**შემოთავაზებული ფართობი**
სასაწყობო ჯგუფი - სწ-2 (ბლოკი A და ბლოკი B)	7340	2955.4
სასაწყობო ჯგუფი - სწ-2 ბლოკი A	7340	694.8
სავაჭრო ჯგუფი - სვ (ბლოკი A)	შეუზღუდავი	594.9
სავაჭრო ჯგუფი - სვ (ბლოკი B)	შეუზღუდავი	627.2
საცხოვრებელი ჯგუფი - სც-2 (ბლოკი A)	შეუზღუდავი	6167.9
საცხოვრებელი ჯგუფი - სც-2 (ბლოკი B)	შეუზღუდავი	5677.9
იატაკის საერთო ფართობი =	16718.1	
იატაკების რაოდენობა =	ბლოკი A - 12	ბლოკი B - 11

გარე კედლის ცეცხლმედეგობისა და ღიობისადმი მოთხოვნები *ცხრილების 602-ის და 705.8 -ის მიხედვით*												
გარე კედლის მონაკვეთი	ხანძარსაწინააღმდეგო მანძილი (მეტრი)	ფასადის ფართობი	ღიობის ფართობი	ცეცხლმედეგობის ხარისხი (საათი)		კედლის ღიობების ფართობი (კედლის %)					
						დასაშვები			გათვალისწინებული		
				მოთხოვნილი	გათვალისწინებული	დაცული	დაუცველი სამზეფრით	დაუცველი	დაცული	დაუცველი სამზეფრით	დაუცველი
A[1]	**X ≥ 9** 9.0 მ ან მეტი			**0 სთ**	**>4 სთ**	**შეუზღუდავია**	**შეუზღუდავია**	**შეუზღუდავია**			
D-1	**3 ≤ X < 9** 4.5 მ და მეტი და 6.0 მ-ზე ნაკლები	**10.9**	**5.2**	**1 სთ**	**>4 სთ**	**75%**			**47.7%**		
B-1	**3 ≤ X < 9** 7.5 მ და მეტი და 9.0 მ-ზე ნაკლები	**19.4**	**6.8**	**1 სთ**	**>4 სთ**			**70%**			**35.1%**
B-2	**3 ≤ X < 9** 7.5 მ და მეტი და 9.0 მ-ზე ნაკლები	**173.6**	**76.7**	**1 სთ**	**>4 სთ**			**70%**			**44.2%**

ხანძრისაგან დაცვის სისტემებისადმი მოთხოვნები							
დაკავებულობები/ სივრცეები/გასასვლელი საშუალებები	ავტოსაშხეფი სისტემა	ალტერნატიული ავტომატური ცეცხლსაქრობი სისტემები	სახანძრო განგაშისა და ცეცხლაღმომჩენი სისტემები	სახანძრო მილდგარების სისტემები	კვამლის საკონტროლო სისტემები	ხელის ცეცხლმაქრები	საავარიო განგაშის სისტემები
სასაწყობო ჯგუფი - სწ-2	კი		კი			კი	
სავაჭრო ჯგუფი - სვ	კი		კი	კი		კი	
საცხოვრებელი ჯგუფი - სც-2			კი			კი	
დერეფანი			კი			კი	
კიბე				კი	კი		
ლიფტი					კი		

განიავებისადმი მოთხოვნები		
დაკავებულობები/სივრცეები/გასასვლელი საშუალებელი	ბუნებრივი განიავება	ხელოვნური განიავება
სასაწყობე ჯგუფი სწ 2	კი	კი
სავაჭრო ჯგუფი სვ	კი	კი
საცხოვრებელი ჯგუფი სც 2	კი	კი
დერეფანი		კი
კიბის უჯრედი		კი
ლიფტი		კი

[1] A - აღნიშნულ მონაკვეთში ღიობების დასაშვები ფართობი შეუზღუდავია ხანძარსაწინააღმდეგო მანძილიდან გამომდინარე, შესაბამისად არაა ნაწარმოები მათი პროცენტულობის ანგარიში.

თითოეული სართულიდან გასასვლელი საშუალება									
სართულების ნიშნულების მიხედვით	დაკავებულობა და დაკავებულობის დატვირთვის ჯამური მაჩვენებელი	მოთხოვნილი გასასვლელების/გასასვლელთან მისადგომის რაოდენობა	გათვალისწინებული გასასვლელების/გასასვლელთან მისადგომის რაოდენობა და ტიპი	გასასვლელი საშუალებების სიგანე (მეტრი)					
				გზა-კიბეები		დერაფანი		გასასვლელის გზა-კარი	
				მოთხოვნილი	გათვალისწინებული	მოთხოვნილი	გათვალისწინებული	მოთხოვნილი	გათვალისწინებული
სართული -6,60 ბლოკი A-B	სწ-2 **53**	2	4	1,10	1,30	-	-	0,82	0,92
სართული -3,30 ბლოკი A-B	სწ-2 **53**	2	6	1,10	1,30	-	-	0,82	0,92
სართული 0,00 ბლოკი A	სწ-2 **25**	2	2	1,10	-	1,20	-	0,82	0,92
სართული 0,00 ბლოკი A	სვ - კომერციული ფართი **228**								
	სივრცე N01	1	1	1,10	1,30	-	-	0,82	0,92
	სივრცე N02	2	4	1,10	1,30	-	-	0,82	0,92
	სივრცე N03	1	2	1,10	1,30	-	-	0,82	0,92
სართული 0,00 ბლოკი B	სვ - კომერციული ფართი **227**								
	სივრცე N04	1	1	1,10	-	1,20	-	0,82	0,92
	სივრცე N05	2	5	1,10	-	1,20	-	0,82	0,92
	სივრცე N06	2	2	1,10	-	1,20	-	0,82	0,92
სართული +4.00 ბლოკი A	სვ **264**	2	2	1,10	-	1,20	-	0,82	0,92
სართული +4,70 ბლოკი B	სც-2 **47**	2	2	1,10	1,30	1,20	1,80	0,82	0,92
სართული +8.00 ბლოკი A	სც-2 **46**	2	2	1,10	1,30	1,20	1,80	0,82	0,92
სართული +8.00 ბლოკი B	სც-2 **47**	2	2	1,10	1,30	1,20	1,80	0,82	0,92
სართული +11,30 ბლოკი A	სც-2 **46**	2	2	1,10	1,30	1,20	1,80	0,82	0,92
სართული +11,30 ბლოკი B	სც-2 **47**	2	2	1,10	1,30	1,20	1,80	0,82	0,92

სართული +14,60 ბლოკი A	სც-2 **46**	2	2	1,10	1,30	1,20	1,80	0,82	0,92
სართული +14,60 ბლოკი B	სც-2 **47**	2	2	1,10	1,30	1,20	1,80	0,82	0,92
სართული +17,90 ბლოკი A	სც-2 **46**	2	2	1,10	1,30	1,20	1,80	0,82	0,92
სართული +17,90 ბლოკი B	სც-2 **41**	2	2	1,10	1,30	1,20	1,80	0,82	0,92
სართული +21,20 ბლოკი A	სც-2 **46**	2	2	1,10	1,30	1,20	1,80	0,82	0,92
სართული +21,20 ბლოკი B	სც-2 **47**	2	2	1,10	1,30	1,20	1,80	0,82	0,92
სართული +24,50 ბლოკი A	სც-2 **46**	2	2	1,10	1,30	1,20	1,80	0,82	0,92
სართული +24,50 ბლოკი B	სც-2 **35**	2	2	1,10	1,30	1,20	1,80	0,82	0,92
სართული +27,80 ბლოკი A	სც-2 **45**	2	2	1,10	1,30	1,20	1,80	0,82	0,92
სართული +27,80 ბლოკი B	სც-2 **13**	2	2	1,10	1,30	1,20	1,80	0,82	0,92
სართული +31,10 ბლოკი A	სც-2 **37**	2	2	1,10	1,30	1,20	1,80	0,82	0,92

წყალსადენი სისტემის ფიქსირებული მოწყობილობების რაოდენობა ცხრილი 1602.1-ის მიხედვით													
სართულები	დაკავებულობა და დაკავებულობის დატვირთვის ჯამური მაჩვენებელი	ფიქსირებული მოწყობილობები (ცალი)											
		უნიტაზი		ტუალეტის ხელსაბანები		აბაზანა/შხაპი		სასმელი წყლის ფანტანი		სამომსახურეო ნიჟარა		სამზარეულოს ნიჟარა	
		მოთხოვნილი	გათვალისწინებული	მოთხოვნილი	გათვალისწინებული	მოთხოვნილი	გათვალისწინებული	მოთხოვნილი	გათვალისწინებული	მოთხოვნილი	გათვალისწინებული	მოთხოვნილი	გათვალისწინებული
სართული 0,00 ნიშნულზე ბლოკი B	სვ - N01 / **44**	1	1	1	1	-	-	1	1	1	1	-	-
	სვ - N02 / **113**	2	2	2	2	-	-	1	1	1	1	-	-
	სვ - N03 / **71**	1	1	1	1	-	-	1	1	1	1	-	-
სართული +4.00 ნიშნულზე ბლოკი A	სვ - N04 / **4**	1	1	1	1	-	-	1	1	1	1	-	-
	სვ - N05 / **113**	2	2	2	2	-	-	1	1	1	1	-	-
	სვ - N64 / **70**	1	1	1	1	-	-	1	1	1	1	-	-

შენიშვნა: სწ-2 ჯგუფს დადგენილებით წყალსადენის სისტემის ფიქსირებული მოწყობილობები არ მოეთხოვება.

წყალსადენი სისტემის ფიქსირებული მოწყობილობების რაოდენობა - საცხოვრებელი ჯგუფი სც-2 ქვეჯგუფი ცხრილი 1602.1-ის მიხედვით										
აღწერილობა -დაკავებულობა	ფიქსირებული მოწყობილობები									
	უნიტაზი (ერთ საცხოვრებელ ერთეულზე)		ტუალეტის ხელსაბანები (ერთ საცხოვრებელ ერთეულზე)		აბაზანა/შხაპი (ერთ საცხოვრებელ ერთეულზე)		სამზარეულოს ნიჟარა (ერთ საცხოვრებელ ერთეულზე)		ავტომატური სარეცხი მანქანის მისაერთებელი	
	მოთხოვნილი	გათვალის წინებული	მოთხოვნილი	გათვალის წინებული	მოთხოვნილი	გათვალის წინებული	მოთხოვნილი	გათვალის წინებული	მოთხოვნილი	გათვალის წინებული
საცხოვრებელი ერთეულები	1602.1 ცხრილის მოთხოვნების მიხედვით, ორივე ბლოკის თითოეულ ბინაში გათვალისწინებულია აუცილებელი ფიქსირებული მოწყობილობები, რაც ასახულია პროექტში									



შენიშვნა:

პარკინგები სადაც საკადასტრო კოდი არ არის მითითებული საჯარო რეესტრში არ არის რეგისტრირებული.

Art Group			მისიამართი	პროექტის სახელწოდება	
მის: სულხან ცინცაძის 58 ს/კ: 40546332			ქ.თბილისი, კრწანისის შესახვევი №17 ს.კ: 01.18.06.012.145	მრავალ ბინიანი საცხოვრებელი სახლი	
დირექტორი	ვ. არჩვაძე		არქიტექტურული ნაწილი	ფორმატი	A-3
მთ. არქიტექტორი	ვ. არჩვაძე			ფურცელი	
				მასშტაბი	
შემსრულებელი	ნ. წილოსანი			თარიღი	03.06.2024



შენიშვნა:

პარკინგები სადაც საკადასტრო კოდი არ არის მითითებული საჯარო რეესტრში არ არის რეგისტრირებული.

Art Group მის: ხულხან ცინცაძის 58 ს/კ: 40546332			მისამართი ქ.თბილისი, კრწანისის შესახვევი №17 ს.კ: 01.18.06.012.145	პროექტის სახელწოდება მრავალ ბინიანი საცხოვრებელი სახლი	
დირექტორი	ვ. არჩვაძე	ვ. არჩვაძე	არქიტექტურული ნაწილი	ფორმატი	A-3
მთ. არქიტექტორი	ვ. არჩვაძე	ვ. არჩვაძე		ფურცელი	
				მაშტაბი	
შემსრულებელი	ნ. წილოსანი			თარიღი	03.06.2024

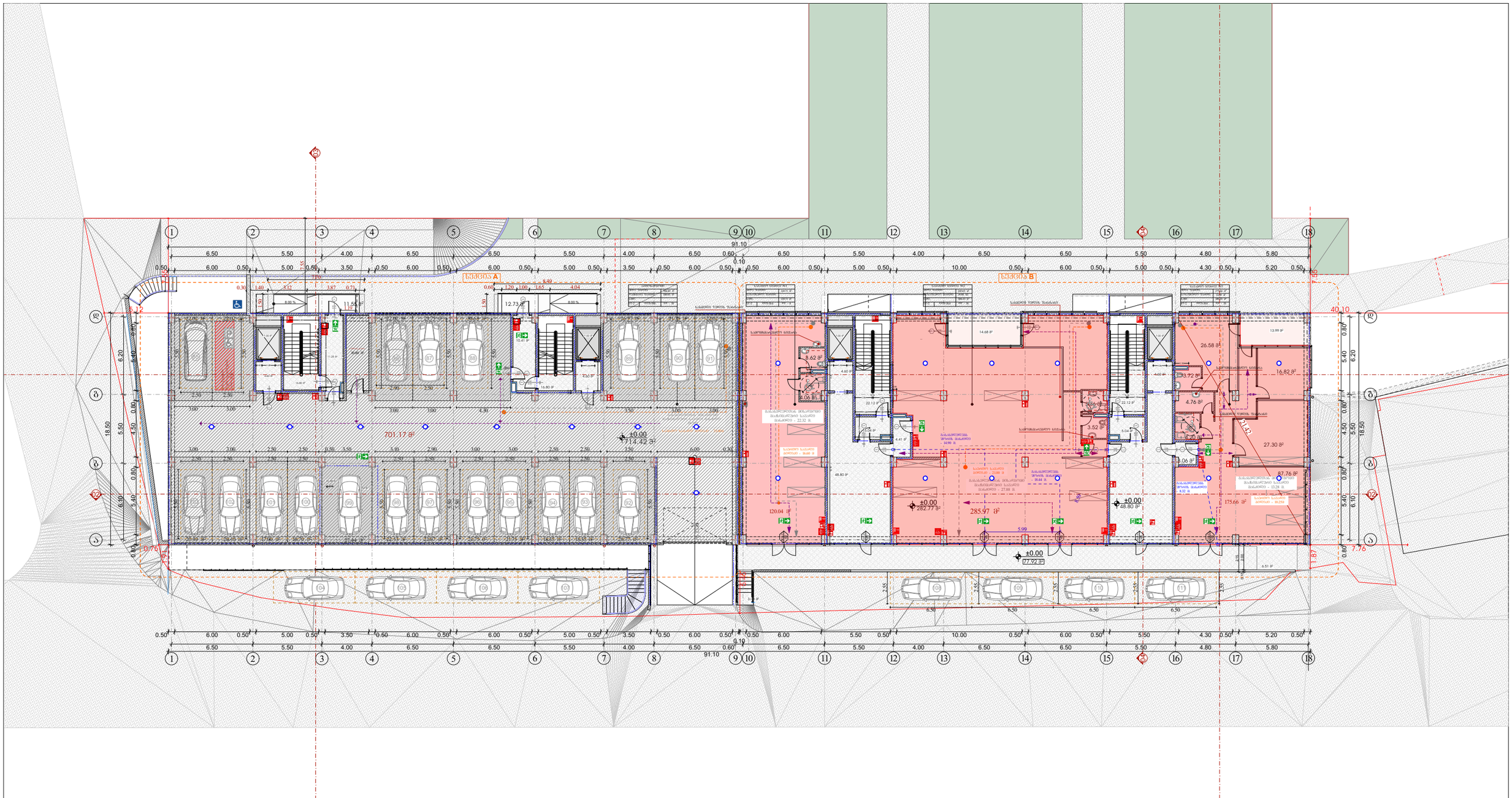

შენიშვნა:

პარკინგები სადაც საკადასტრო კოდი არ არის მითითებული საჯარო რეესტრში არ არის რეგისტრირებული.

Art Group მის: ხულხან ცინცაძის 58 ს/კ: 40546332			მისამართი ქ.თბილისი, კრწანისის შესახვევი №17 ს.კ: 01.18.06.012.145	პროექტის სახელწოდება მრავალ ბინიანი საცხოვრებელი სახლი	
დირექტორი	ვ. არჩვაძე	ვ. არჩვაძე	არქიტექტურული ნაწილი	ფორმატი	A-3
მთ. არქიტექტორი	ვ. არჩვაძე	ვ. არჩვაძე	გეგმა 0.00 ნიშნულზე	ფურცელი	
				მაშტაბი	
არქიტექტორი	ანა ბუცხრიკიძე			თარიღი	15.04.2024

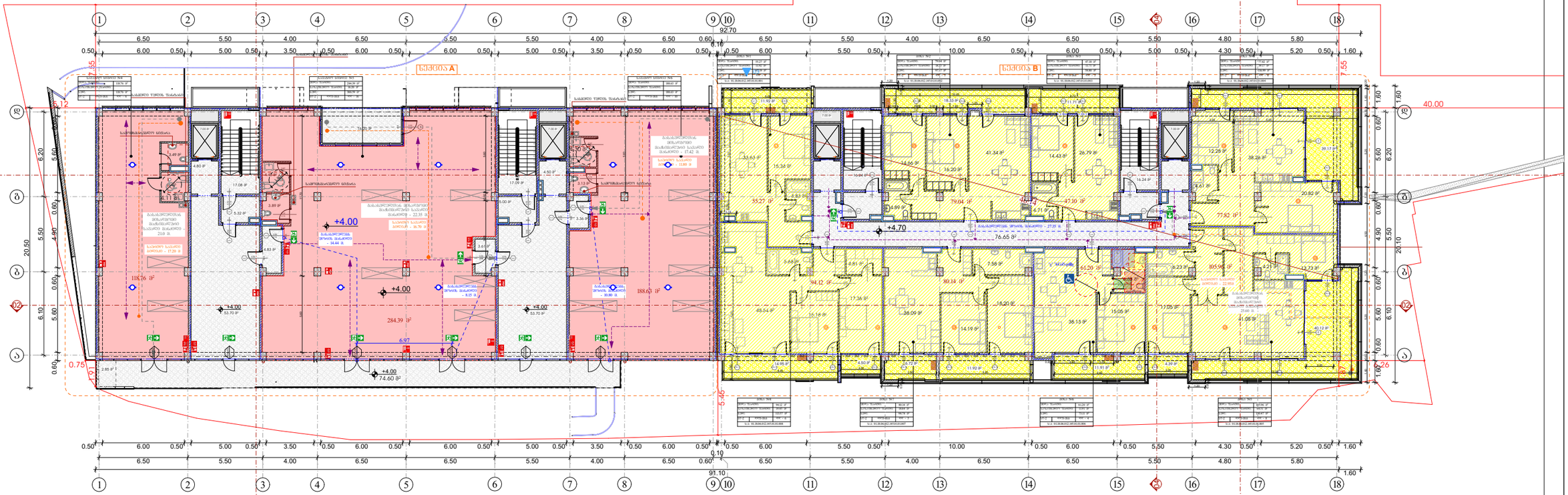

Art Group

მის: ს.ხალხან ცინცაძის 58
ს/კ: 40546332

დირექტორი	ვ. არჩვაძე		არქიტექტურული ნაწილი	ფორმატი	A-3
მთ. არქიტექტორი	ვ. არჩვაძე			ფურცელი	
				მაშტაბი	
შემსრულებელი	ნ. ფილოსანი			თარიღი	03.06.2024

მისამართი

ქ.თბილისი, კრწანისის შესახვევი №17
ს.კ: 01.18.06.012.145

პროექტის სახელწოდება

მრავალ ბინიანი საცხოვრებელი სახლი

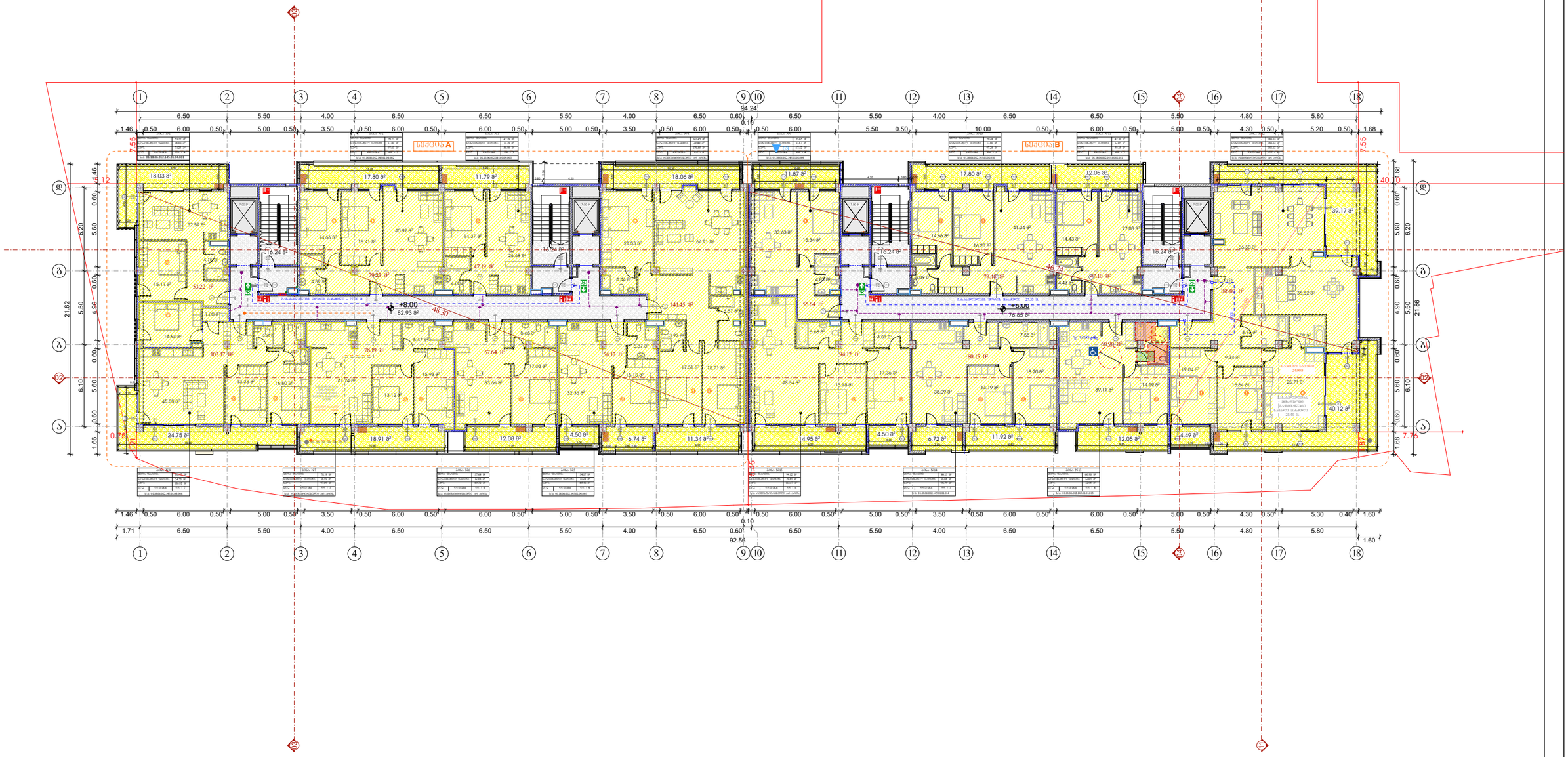

Art Group

მის: ს.ულხან ცინცაძის 58
ს/კ: 40546332

დირექტორი	ვ. არჩვაძე		არქიტექტურული ნაწილი	ფორმატი	A-3
მთ. არქიტექტორი	ვ. არჩვაძე			ფურცელი	
				მაშტაბი	
შემსრულებელი	ნ. წილოსანი			თარიღი	03.06.2024

მისამართი	პროექტის სახელწოდება
ქ.თბილისი, კრწანისის შესახვევი №17 ს.კ: 01.18.06.012.145	მრავალ ბინიანი საცხოვრებელი სახლი

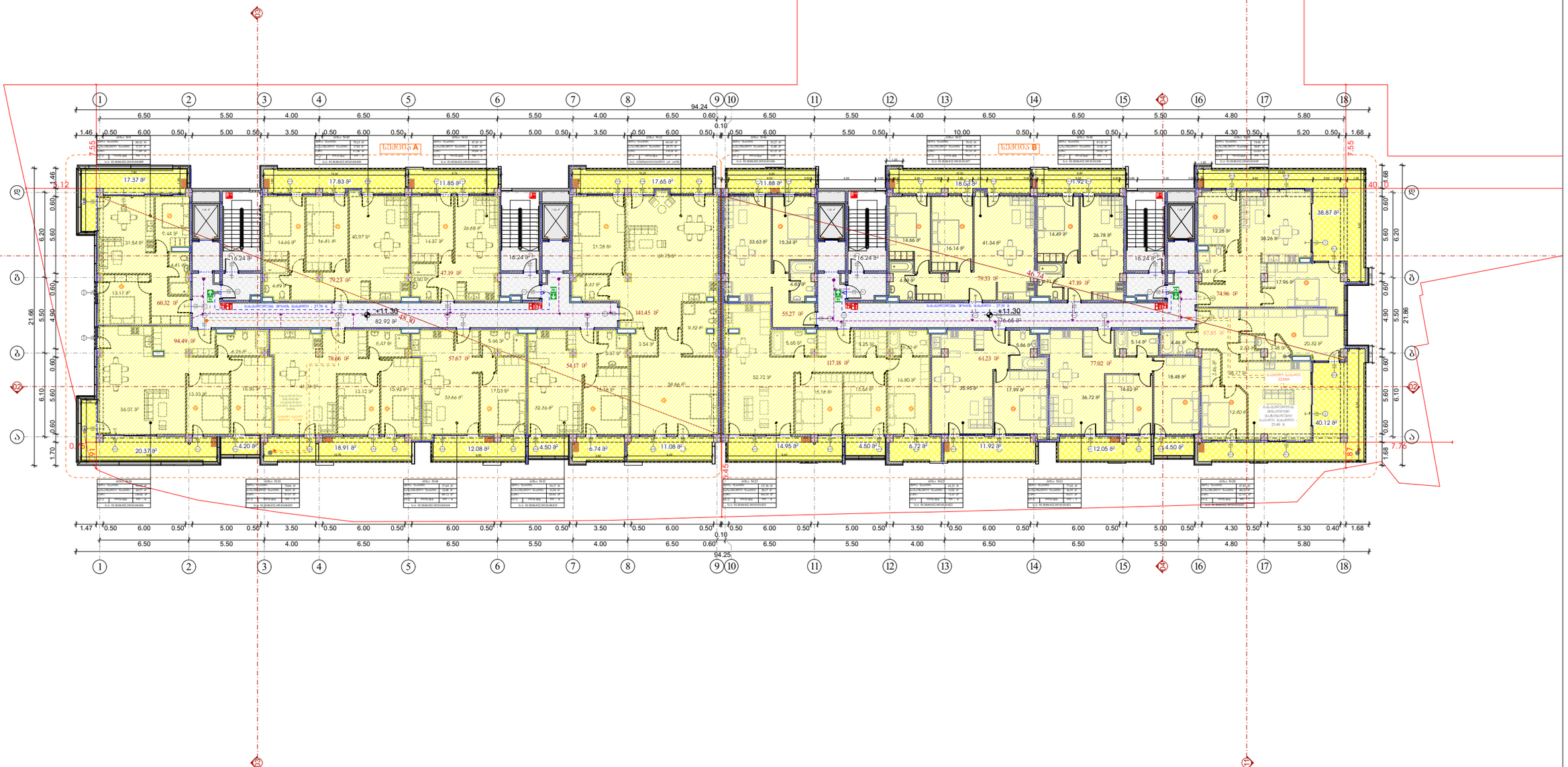

Art Group

მის: ხულხან ცინცაძის 58
ს/კ: 40546332

დირექტორი	ვ. არჩვაძე	
მთ. არქიტექტორი	ვ. არჩვაძე	
არქიტექტორი	ანა ბუცხრიკიძე	

მისამართი

ქ.თბილისი, კრწანისის ქუჩა №17
ს.კ: 01.18.06.012.145

არქიტექტურული ნაწილი

გეგმა +11.30 ნიშნულზე

პროექტის სახელწოდება

მრავალ ბინიანი საცხოვრებელი სახლი

ფორმატი	A-3
ფურცელი	
მაშტაბი	
თარიღი	15.04.2024

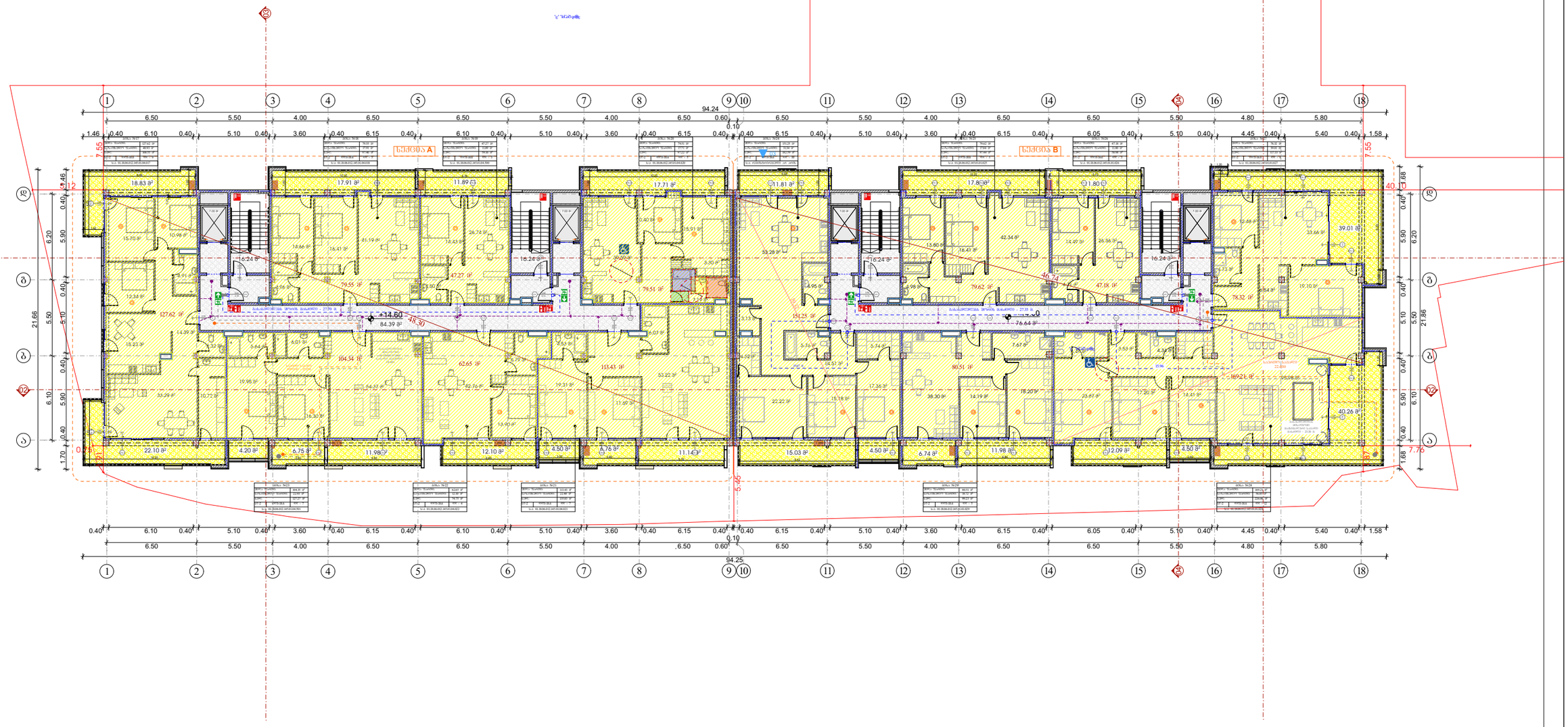

Art Group

მის: სულხან ცინცაძის 58
ს/კ: 40546332

დირექტორი	ვ. არჩვაძე		მისამართი	პროექტის სახელწოდება	
მთ. არქიტექტორი	ვ. არჩვაძე		ქ.თბილისი, კრწანისის შესახვევი №17 ს.კ: 01.18.06.012.145	მრავალ ბინიანი საცხოვრებელი სახლი	
			არქიტექტურული ნაწილი	ფორმატი	A-3
შემსრულებელი	ნ. წილოსანი			ფურცელი	
				მაშტაბი	
				თარიღი	03.06.2024

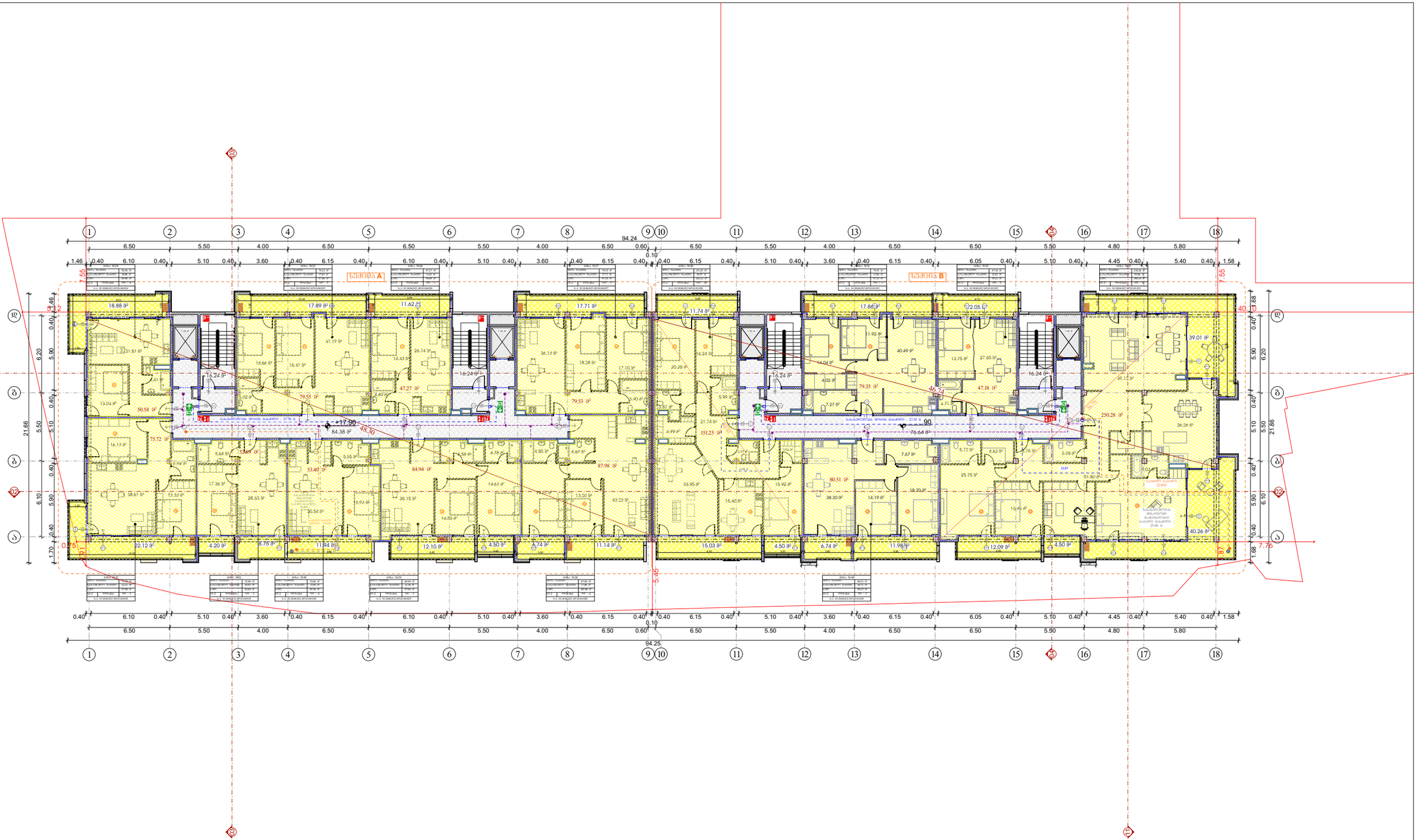

Art Group

მის: სულხან ცინცაძის 58
ს/კ: 40546332

დირექტორი	ვ. არჩვაძე	
მთ. არქიტექტორი	ვ. არჩვაძე	
არქიტექტორი	ანა ბუცხრიკიძე	

მისამართი	პროექტის სახელწოდება	
ქ.თბილისი, კრწანისის ქუსახვევი №17 ს.კ: 01.18.06.012.145	მრავალ ბინიანი საცხოვრებელი სახლი	
არქიტექტურული ნაწილი	ფორმატი	A-3
	ფურცელი	
გეგმა +17.90 ნიშნულზე	მაშტაბი	
	თარიღი	15.04.2024

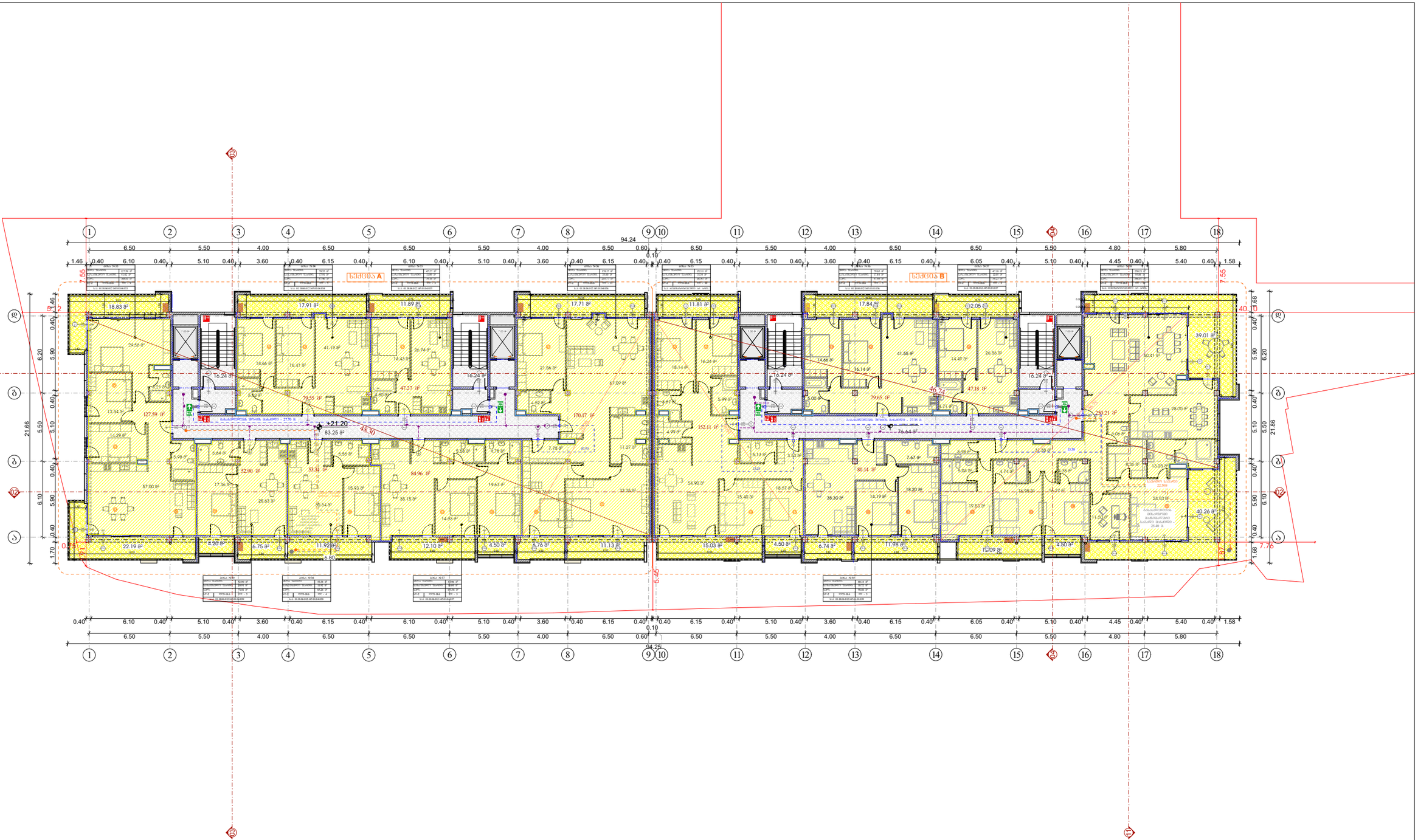

Art Group მის: სულხან ცინცაძის 58 ს/კ: 40546332			მისამართი ქ.თბილისი, კრწანისის შესახვევი №17 ს.კ: 01.18.06.012.145	პროექტის სახელწოდება მრავალ ბინიანი საცხოვრებელი სახლი	
დირექტორი	ვ. არჩვაძე	ვ. არჩვაძე	არქიტექტურული ნაწილი	ფორმატი	A-3
მთ. არქიტექტორი	ვ. არჩვაძე	ვ. არჩვაძე	ბეჭმა +21.20 ნიშნულზე	ფურცელი	
				მაშტაბი	
არქიტექტორი	ანა ბუცხრიკიძე			თარიღი	15.04.2024

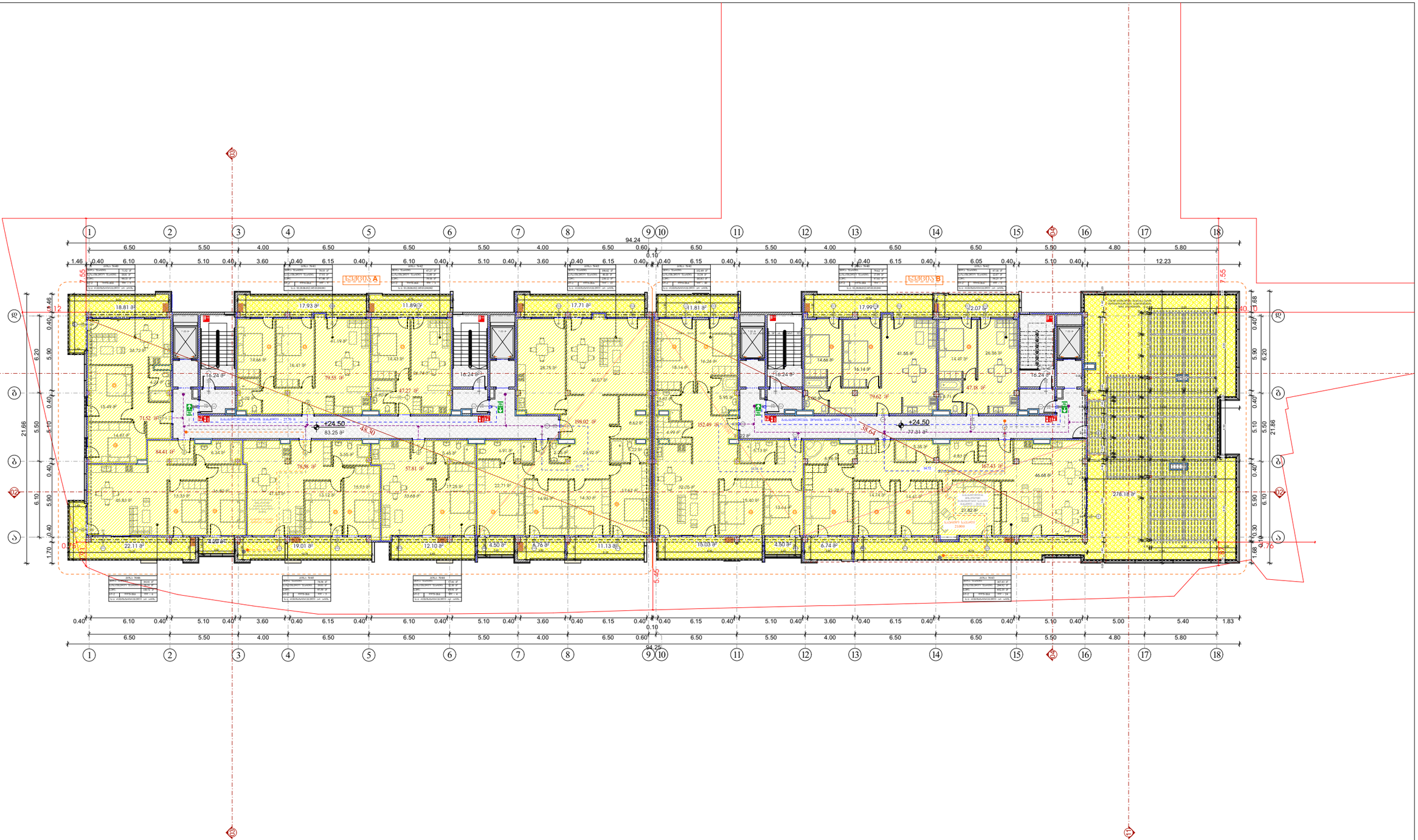

Art Group

მის: სულხან ცინცაძის 58
ს/კ: 40546332

დირექტორი	ვ. არჩვაძე	
მთ. არქიტექტორი	ვ. არჩვაძე	
არქიტექტორი	ანა ბუცხრიკიძე	

მისამართი	პროექტის სახელწოდება	
ქ.თბილისი, კრწანისის ქუსახვევი №17 ს.კ: 01.18.06.012.145	მრავალ ბინიანი საცხოვრებელი სახლი	
არქიტექტურული ნაწილი	ფორმატი	A-3
	ფურცელი	
ბეჭმა +24.50 ნიშნულზე	მაშტაბი	
	თარიღი	15.04.2024

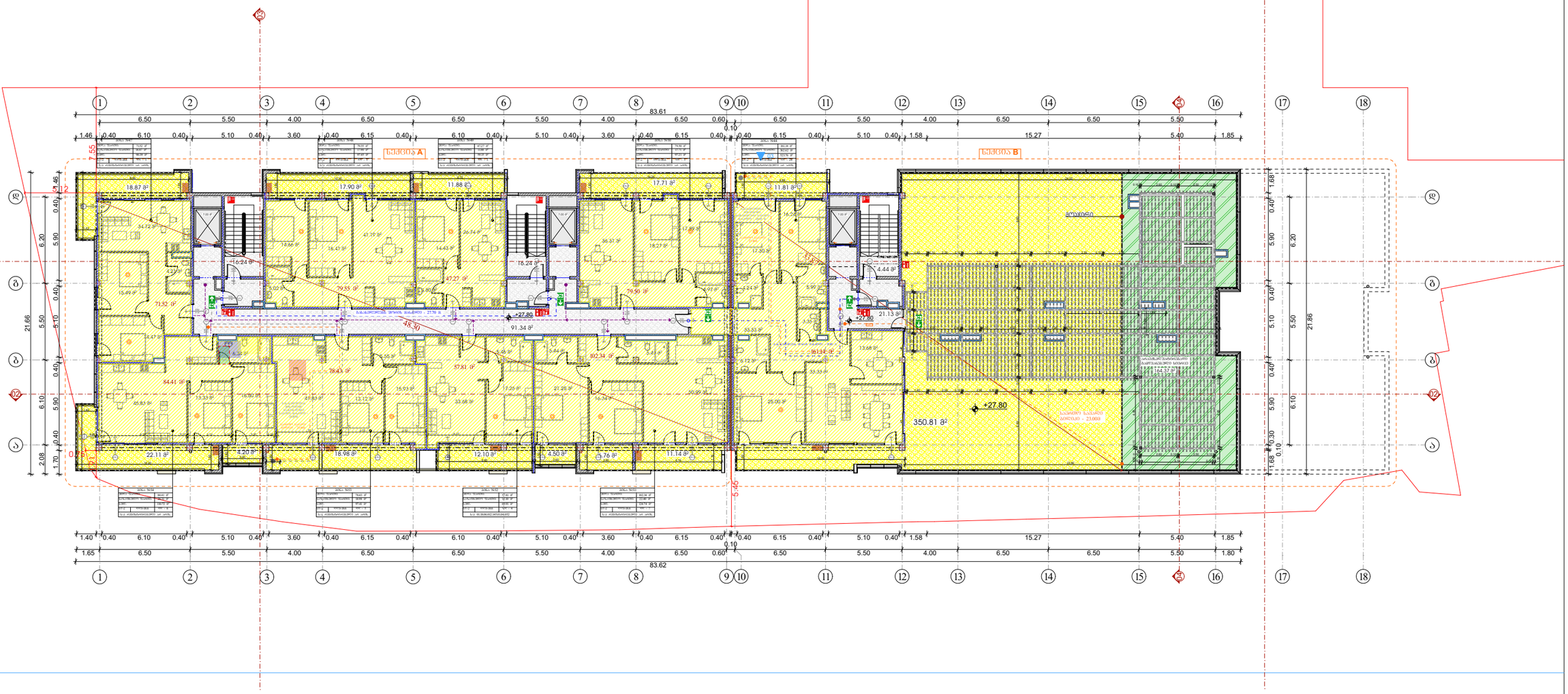

Art Group

მის: ს.ულხან ცინცაძის 58
ს/კ: 40546332

დირექტორი	ვ. არჩვაძე	ვ. არჩვაძე
მთ. არქიტექტორი	ვ. არჩვაძე	ვ. არჩვაძე
შემსრულებელი	ნ. წილოსანი	

მისამართი	პროექტის სახელწოდება	
ქ.თბილისი, კრწანისის შესახვევი №17 ს.კ: 01.18.06.012.145	მრავალ ბინიანი საცხოვრებელი სახლი	
არქიტექტურული ნაწილი	ფორმატი	A-3
	ფურცელი	
	მაშტაბი	
	თარიღი	03.06.2024

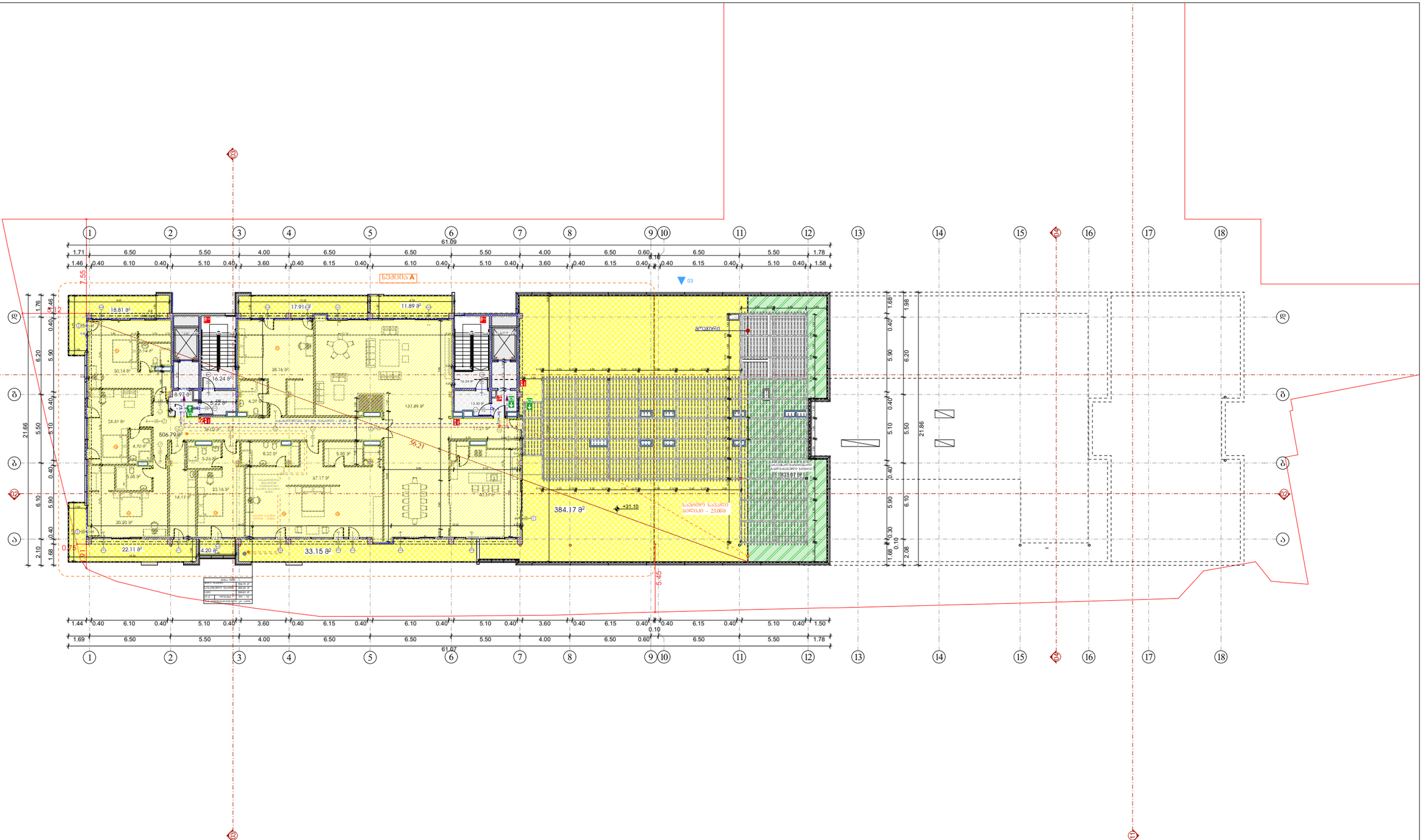

Art Group

მის: სულხან ცინცაძის 58
ს/კ: 40546332

დირექტორი	ვ. არჩვაძე		
მთ. არქიტექტორი	ვ. არჩვაძე		
შემსრულებელი	ნ. წილოსანი		

მისამართი	პროექტის სახელწოდება	
ქ.თბილისი, კრწანისის შესახვევი №17 ს.კ: 01.18.06.012.145	მრავალ ბინიანი საცხოვრებელი სახლი	
არქიტექტურული ნაწილი	ფორმატი	A-3
	ფურცელი	
	მაშტაბი	
	თარიღი	03.06.2024

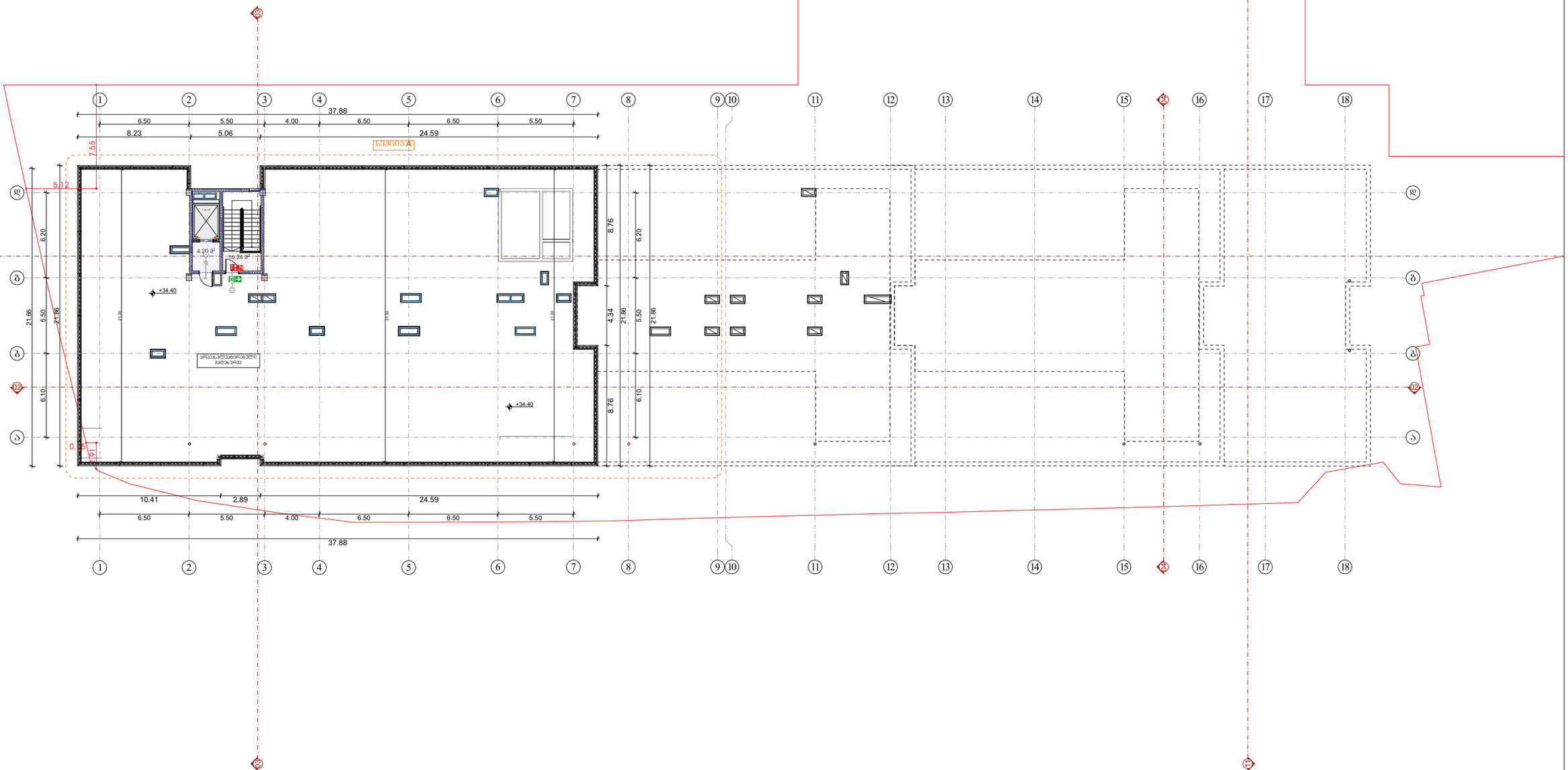

Art Group

მის: სულხან ცინცაძის 58
ს/კ: 40546332

დირექტორი	ვ. არჩვაძე	
მთ. არქიტექტორი	ვ. არჩვაძე	
არქიტექტორი	ანა ბუცხრიკიძე	

მისამართი

ქ.თბილისი, კრწანისის ქუჩა №17
ს.კ: 01.18.06.012.145

პროექტის სახელწოდება

მრავალ ბინიანი საცხოვრებელი სახლი

არქიტექტურული ნაწილი

ბეჭმა +34.40 ნიშნულზე

ფორმატი	A-3
ფურცელი	
მაშტაბი	
თარიღი	15.04.2024

ბინა №20

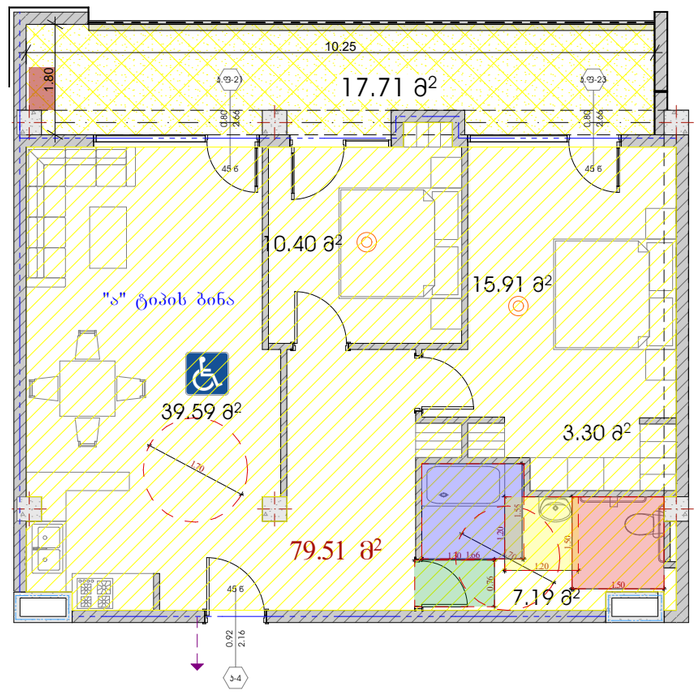

ბინა №6

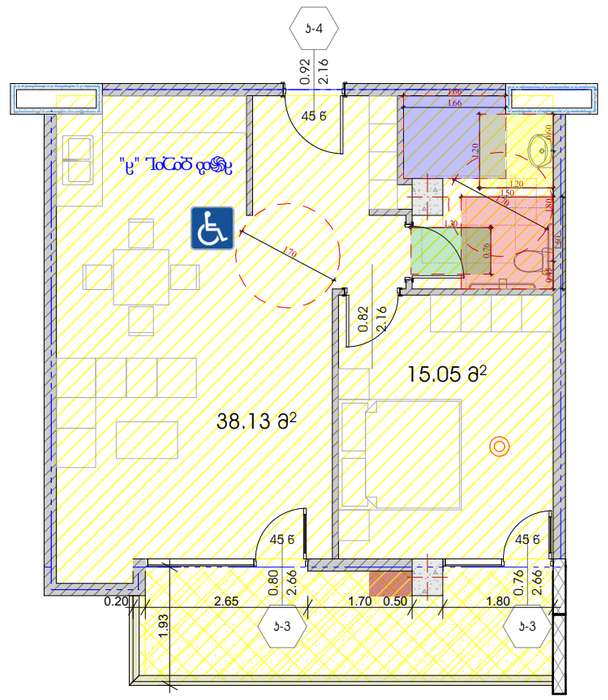

Art Group მის: სულხან ცინცაძის 58 ს/კ: 40546332			მისამართი ქ.თბილისი, კრწანისის შესახვევი №17 ს.კ: 01.18.06.012.145	პროექტის სახელწოდება მრავალ ბინიანი საცხოვრებელი სახლი	
დირექტორი	ვ. არჩვაძე		არქიტექტურული ნაწილი	ფორმატი	A-3
მთ. არქიტექტორი	ვ. არჩვაძე			ფურცელი	
				მაშტაბი	
შემსრულებელი	ნ. წილოსანი			თარიღი	03.06.2024

ბინა №13

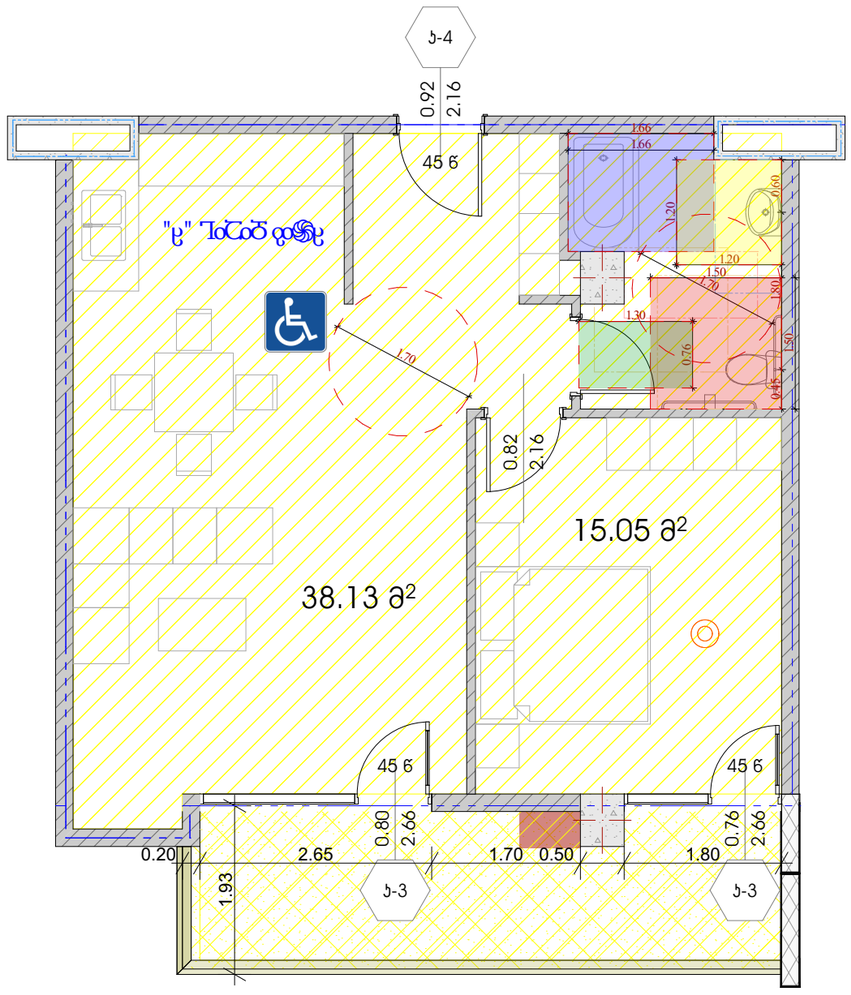

Art Group მის: ს.ხლხან ცინცაძის 58 ს/კ: 40546332			მისამართი ქ.თბილისი, კრწანისის შესახვევი №17 ს.კ: 01.18.06.012.145	პროექტის სახელწოდება მრავალ ბინიანი საცხოვრებელი სახლი	
დირექტორი	ვ. არჩვაძე	ვ. არჩვაძე	არქიტექტურული ნაწილი	ფორმატი	A-3
მთ. არქიტექტორი	ვ. არჩვაძე	ვ. არჩვაძე		ფურცელი	
				მაშტაბი	
შემსრულებელი	ნ. წილოსანი			თარიღი	03.06.2024

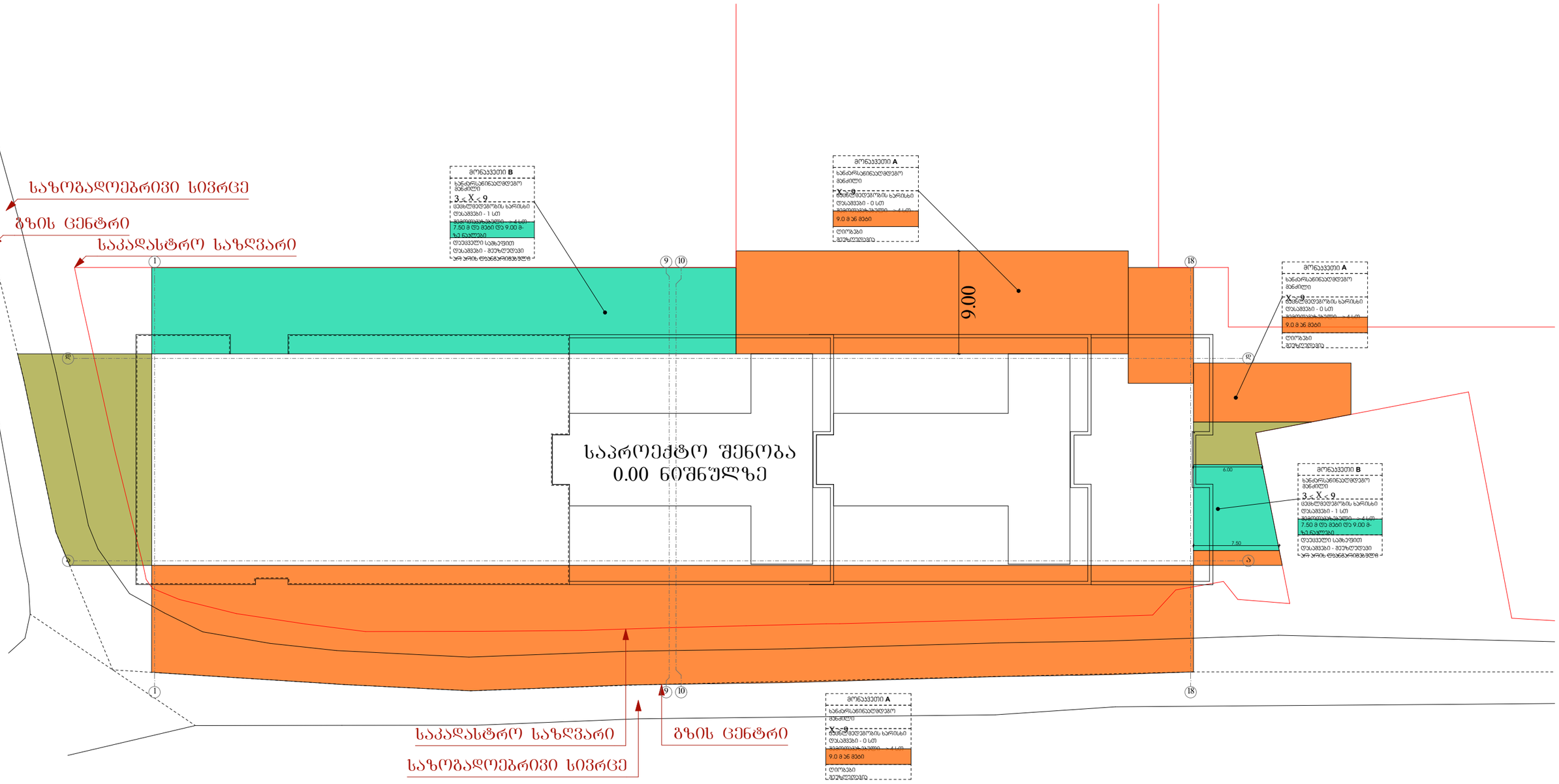

Art Group მის: სულხან ცინცაძის 58 ს/კ: 40546332		მისამართი	პროექტის სახელწოდება
		ქ.ბათილისი, კრწანისის შესახვევი №17 ს.კ: 01.18.06.012.145	მრავალ ბინიანი საცხოვრებელი სახლი
დირექტორი	ვ. არჩვაძე		ფორმატი A-3
მთ. არქიტექტორი	ვ. არჩვაძე	0.00	ფურცელი 14
			მაშტაბი 1:200
არქიტექტორი			თარიღი 29.11.2023

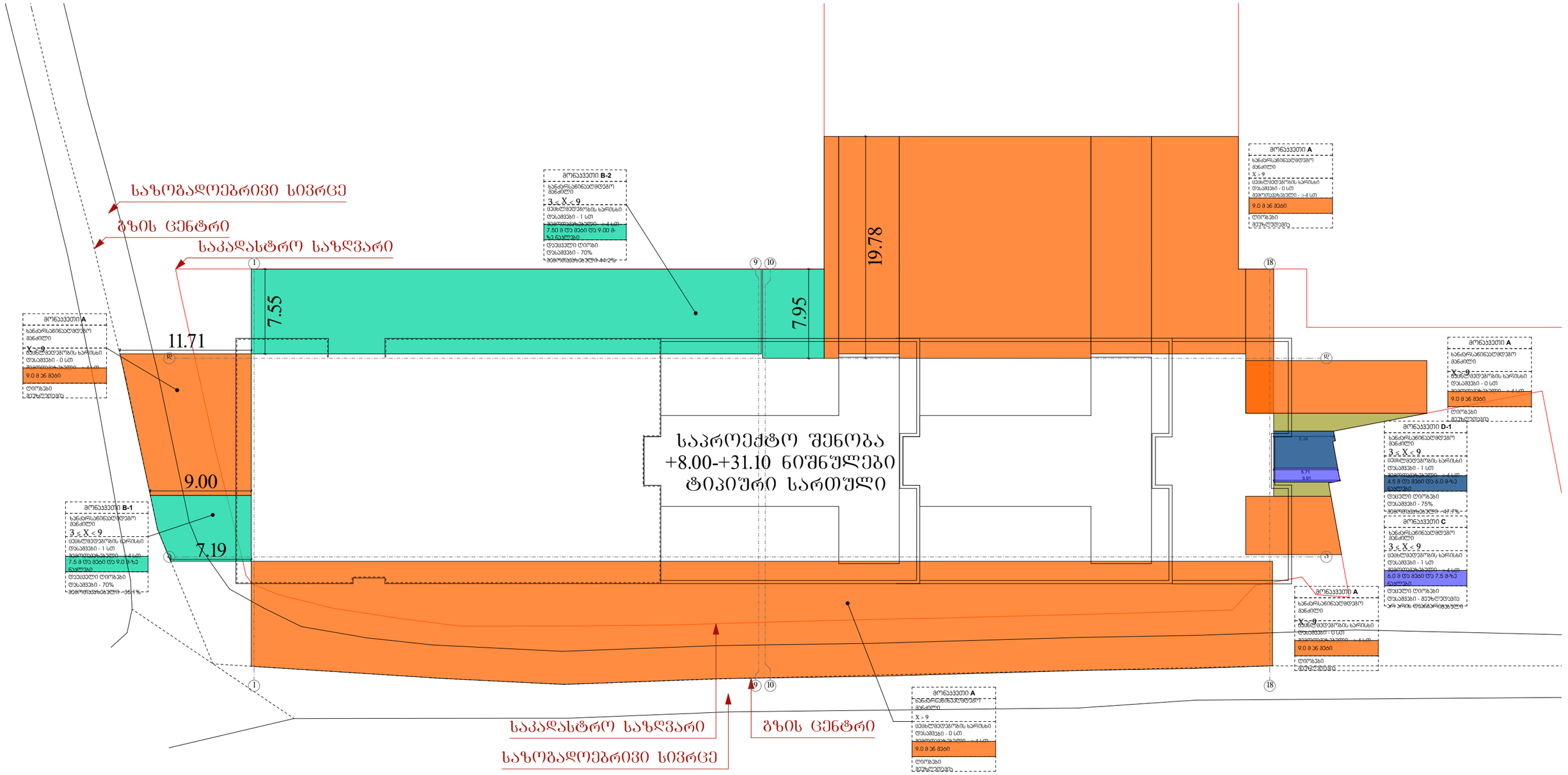

Art Group მის: სულხან ცინცაძის 58 ს/კ: 40546332	მისამართი ქ.თბილისი, კრწანისის შესახვევი №17 ს.კ: 01.18.06.012.145	პროექტის სახელწოდება მრავალ ბინიანი საცხოვრებელი სახლი
დირექტორი — ვ. არჩვაძე		ფორმატი — A-3
მთ. არქიტექტორი — ვ. არჩვაძე	+8,00 / +31,10	ფურცელი — 16
		მაშტაბი — 1:200
არქიტექტორი		თარიღი — 29.11.2023

კარის ზედაპირი უნდა იყოს გლუვი,
იატაკიდან მინიმუმ 25 სმ -ის
საზღვრებში

ბინაში შესასვლელი კარი
ცეცხლმედეგი ლითონის კარი

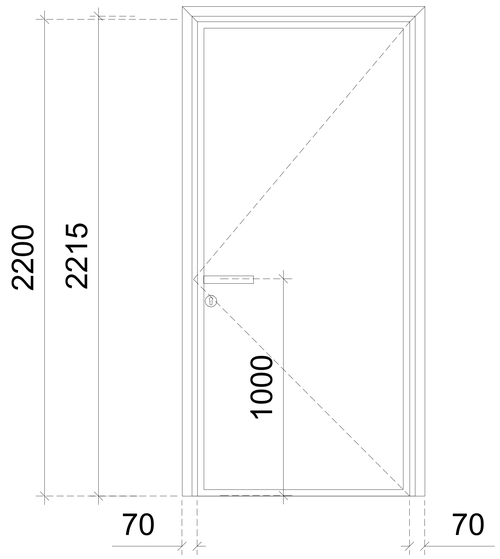

ოთახის კარი .
MDF

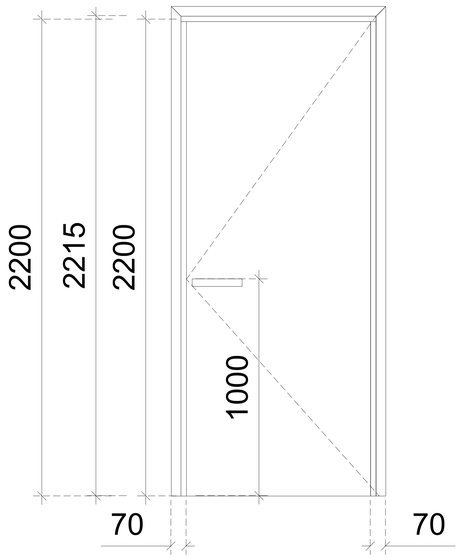

კიბის უჯრედის კარი

ცეცხლმედეგი
ლითონის კარი
(ანტიპანიკური)

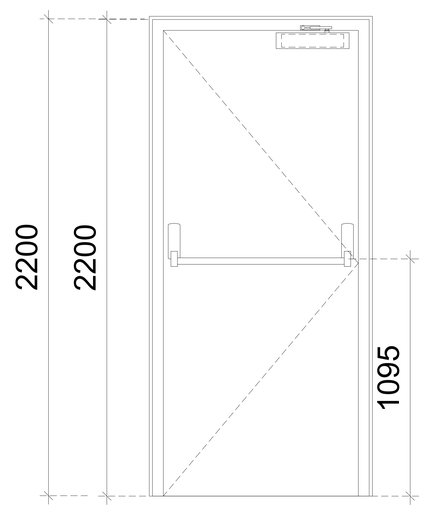

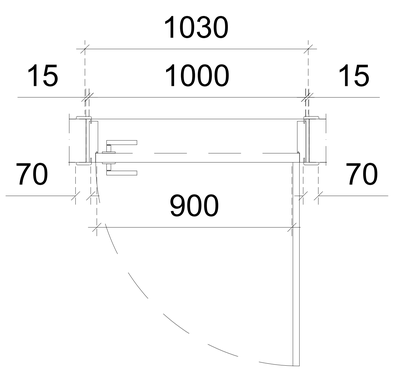

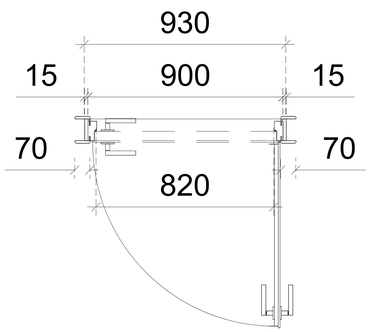

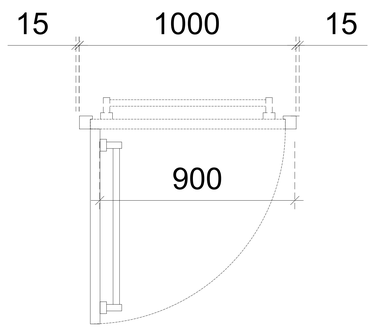

Art Group		
მის: ს.ცინცაძის 58		
ს.კ /405463332UP L		
დირექტორი	ვ.არჩვაძე	
მ.არქიტექტორი	ვ.არჩვაძე	
შემსრულებელი	ო. ქარცივაძე	
შემსრულებელი	ნ. წილოსანი	
შემსრულებელი	ი. ზამბახიძე	

პროექტის სახელწოდება		
მრავალ ბინიანი საცხოვრებელი სახლი მის: თბილისი,კრწანისის შესახვევი #17 საკ.კოდი 01.18.06.012.130		
არქიტექტრურული ნაწილი	formati	A-3
	ფურცელი	3
	მასშტაბი	1:200
	თარიღი	

ნიშანი ჰიქტოგრამებით, ამობურცული ნიშნებით და ბრაილით განთავსდება

მისაწვდომ ტუალეტებთან კარის მომიჯნავედ

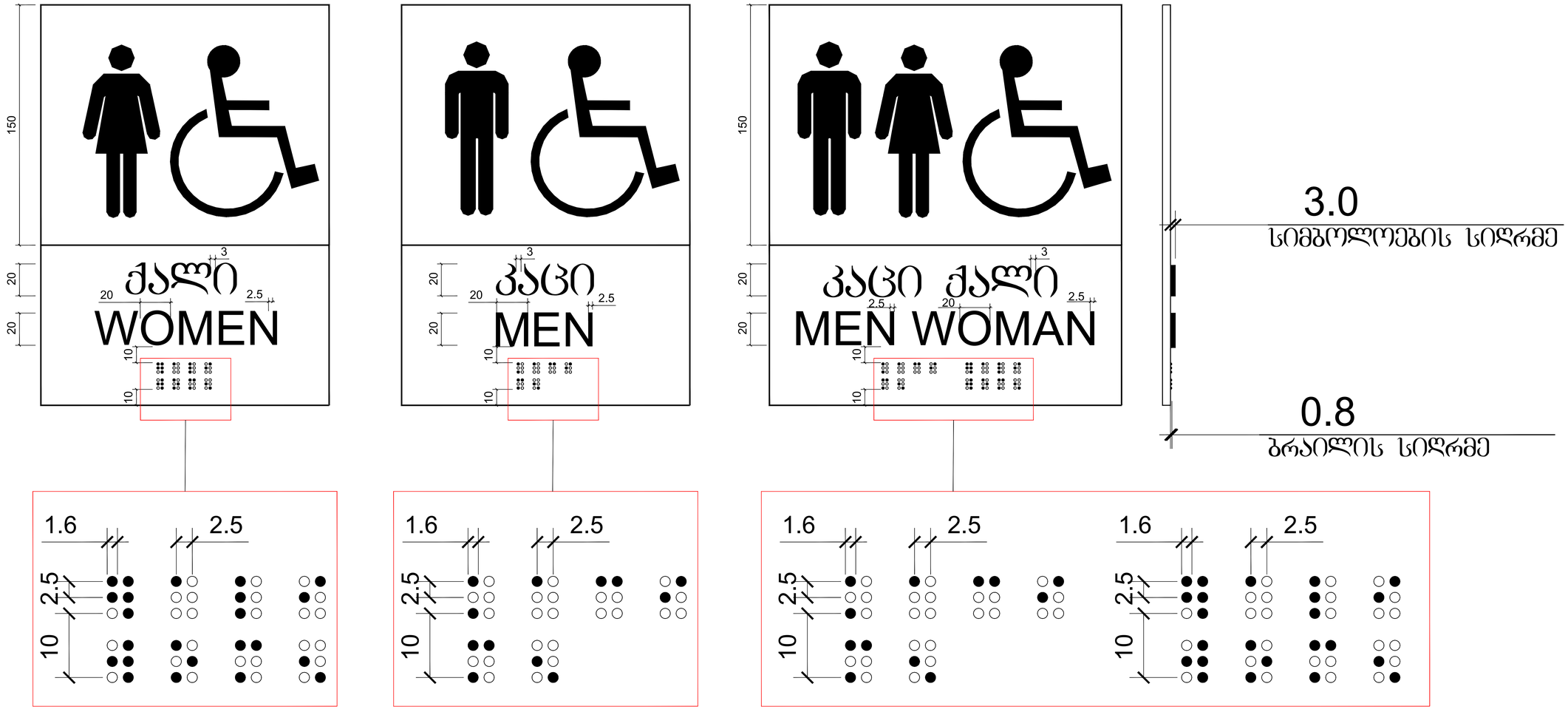

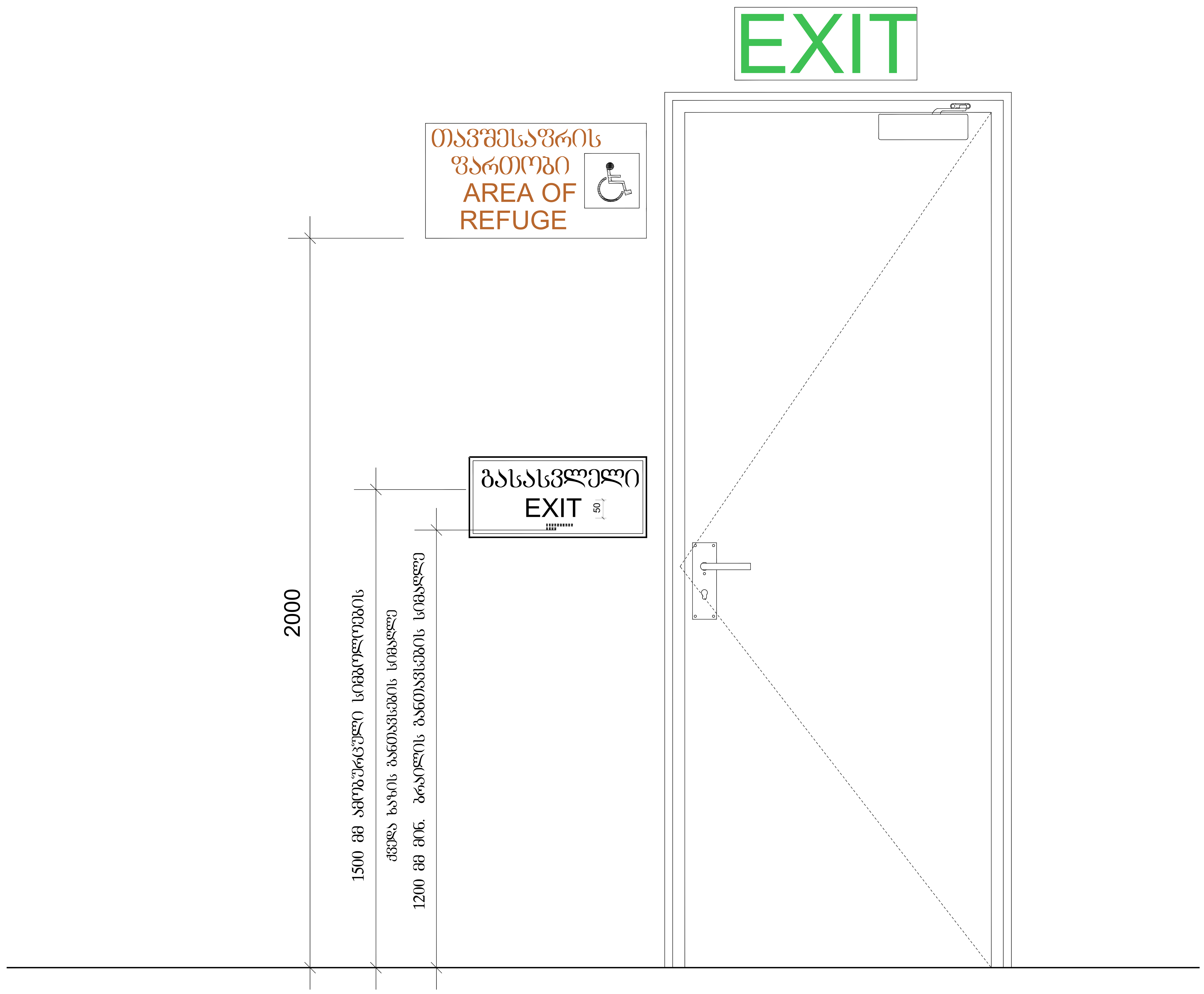

EXIT
თავშესაფრის ფართობი
AREA OF REFUGE
გასასვლელი
EXIT
50
2000
1500 მმ ამოზნექილი სიმბოლოების
ქვედა ხაზის მინიშნების სიმაღლე
1200 მმ მინ. ბრაილის მინიშნების სიმაღლე

გასასვლელის განათებული ნიშანი

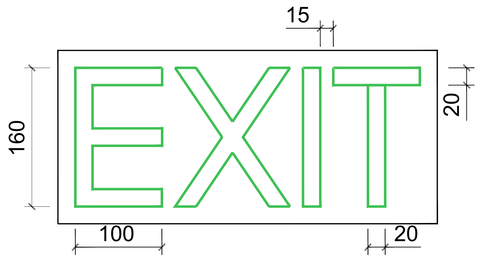

განათებული ნიშანი თავშესაფრის ფართობთან მიმავალ კართან

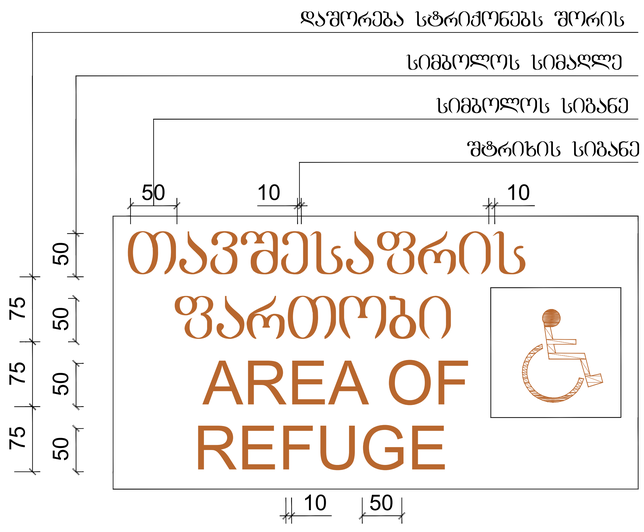

ნიშანი ამობურცული სიმბოლოებით და ბრაილით გზა-კიბის შესასვლელთან და გარეთ გამავალ ყველა კართან

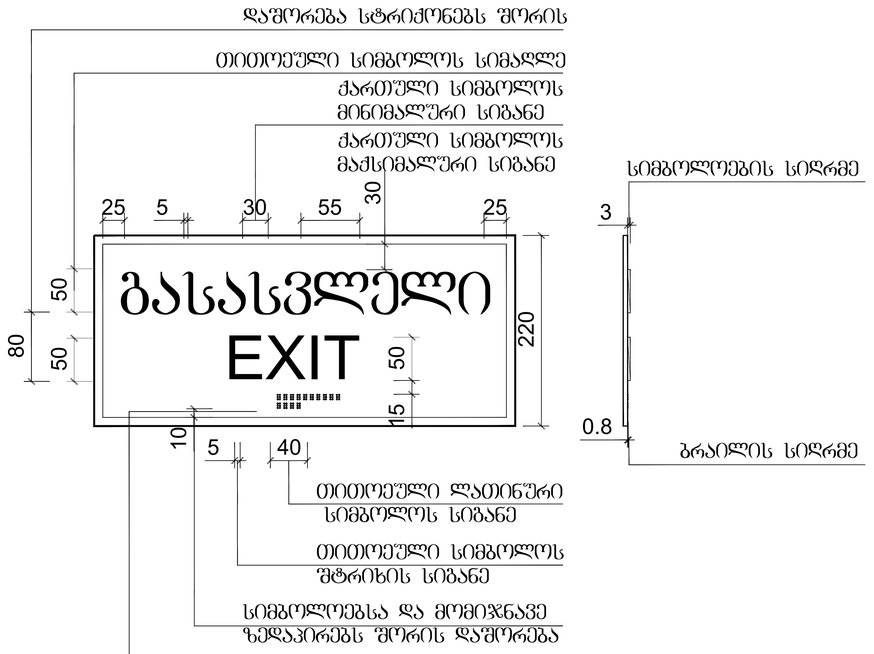

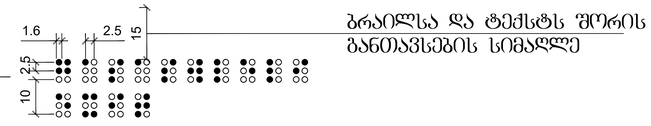

სასწრაფო სამედიცინო დახმარების საერთაშორისო სიმბოლო
(სიცოცხლის ვარსკვლავი) განთავსდება ლიფტის ჩარჩოს ორივე მხარეს

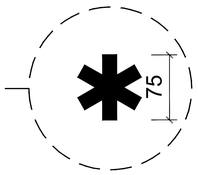

ნიშანი განთავსდება ლიფტის გამოსაძახებელ ღილაკთან

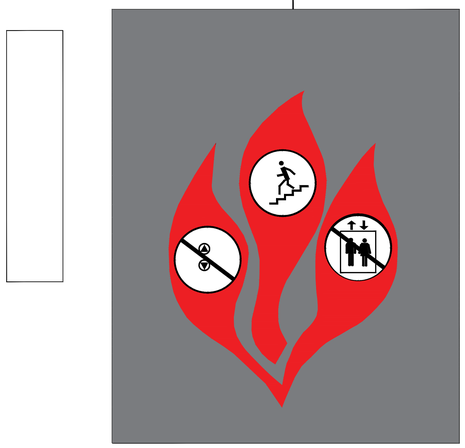

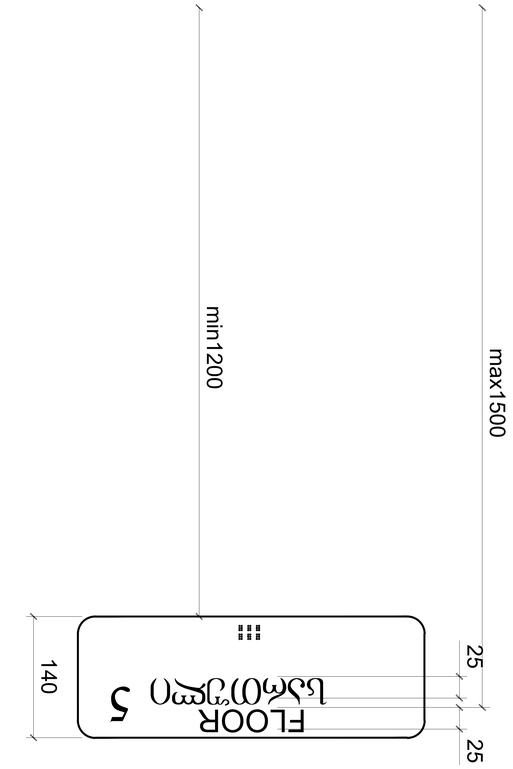

ճՁՁշճ ճշեՁՁշեՁշճ
ձոմձաՁշշ ճշեշշՁշշ

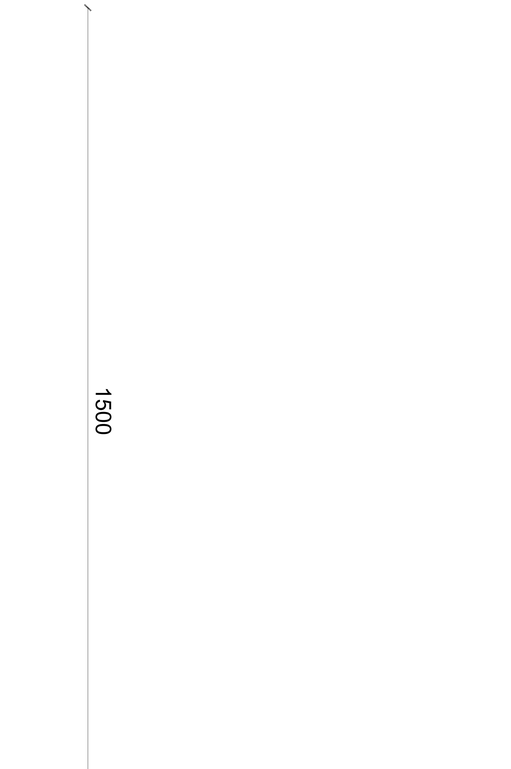

ճՁՁշճ ճշեՁՁշեՁշճ
ձոմձաՁշշ ճշեշշՁշշ

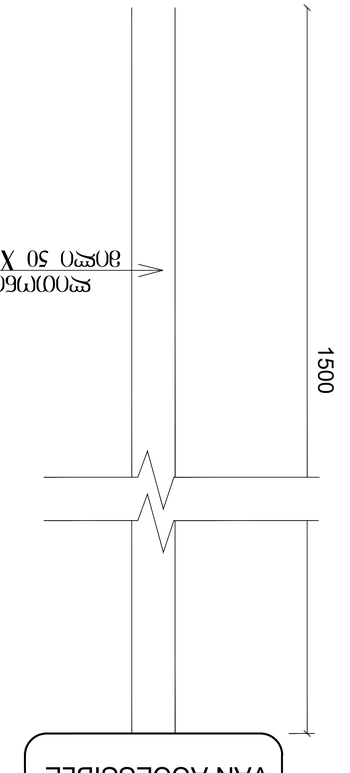
ՁՁՁՁՁ

კარ-ფანჯრის სპეციპიკაცია

ობიექტის დასახელება	კ.ფ-20	კ.ფ-21	კ.ფ-22	კ.ფ-23	კ.ფ-24	კ.ფ-25	კ.ფ-26	კ.ფ-27	კ.ფ-28	კ.ფ-29
ზომები	270X180	270X270	270X310	270X250	270X165	270X530	270X270	270X220	270X165	270X300
რაოდენობა	7	7	14	15	8	1	7	7	8	9
ორიენტაცია	L	L	R	L	R		R	L	L	
გეგმაზე								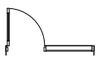	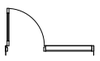	
ვიზუალიზაცია	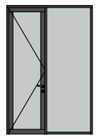		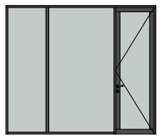			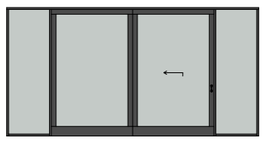				

ობიექტის დასახელება	კ.ფ-30	კ.ფ-31	კ.ფ-32
ზომები	270X250	270X160	270X160
რაოდენობა	8	8	8
ორიენტაცია	R	L	R
გეგმაზე		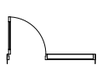	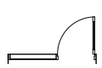
ვიზუალიზაცია			


მოსატრიალებელი სივრცეები
კარის წინ თავისუფალი სივრცე
ზედაპირის მოსაწყობი
ტიპიური სველი წერტილის ინვენტარიზაციის ნიმუში

კარ-ფანჯრის სპეციპიკაცია

ობიექტის დასახელება	ვიტრ-1
ზომები	345X4470
რაოდენობა	1
ორიენტაცია	

ბეგმაზე



ვიზუალიზაცია

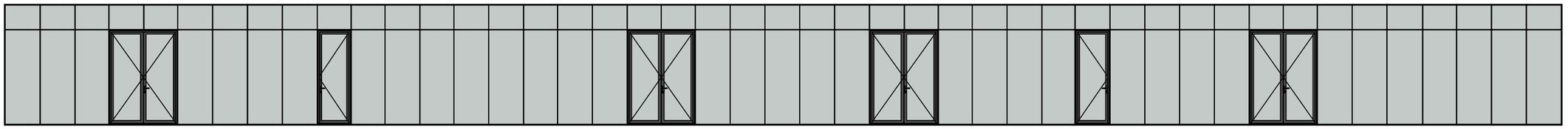

ობიექტის დასახელება	ვიტრ-2
ზომები	345X4515
რაოდენობა	1
ორიენტაცია	

ბეგმაზე



ვიზუალიზაცია

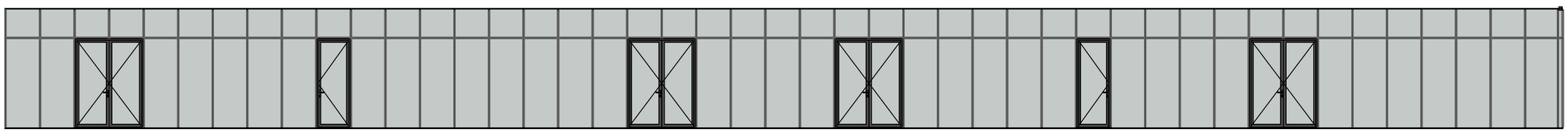


მმმ პარის დასაკეთებელი სიგრძე
მისაკვეთის სეგმენტი
მისაკვეთის სეგმენტი
მოსატრიალებელი სიგრძეები
ვარიანტი 1
ვარიანტი 3
კარის წინ თავისუფალი სივრცე
თავისუფალი სივრცე კარის მანევრირებისათვის ანკასთან კარი
წინიდან მისაკვეთის - გამოქცევით გადება
თავისუფალი სივრცე კარის მანევრირებისათვის ანკასთან კარი
წინიდან მისაკვეთის - მიბრალი გადება
ნაბიჯი მოშუასებული მისაკვეთობის სტანდარტების მიხედვით.
ზომები მოცემულია მილიმეტრებში
ორკარა ზედაპირი მოქცევა ანკა ორში ნებისმიერი. ზარი და ანკარისა
განათების სამოსიანები ელექტრო განაწილებელი ელექტრო ზარისათვის ელექტრო ტრანსფორმატორის სამოსიანები წყალსადენ სისტემის სამოსიანები ელექტრო ტრანსფორმატორი ელექტრო ტრანსფორმატორი ელექტრო ტრანსფორმატორი

კარ-ფანჯრის სპეციპიკაცია

ობიექტის დასახელება	ფ-1	ფ-2	ფ-3	ქალ-1	ქალ-2
ზომები	270X180	270X80	170X435	255X80	420X80
რაოდენობა	8	9	8	28	3
ორიენტაცია					
გეგმაზე					
ვიზუალიზაცია	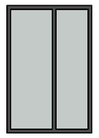	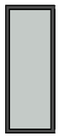	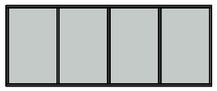		

ობიექტის დასახელება	კ-1	კ-2	კ-3	კ-4	კ.ფ-5	კ.ფ-6
ზომები	270X800	230X100	180X100	220X100	220X100	275X500
რაოდენობა	7	2	1	96	8	3
ორიენტაცია	L	R	L	R	R	↕
გეგმაზე						
ვიზუალიზაცია	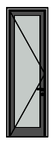	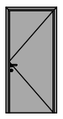				


მპმ პარის დასაცავებელი სივრცე
მისაწვდომი სველ ზონაში
მისაწვდომი სველ ზონაში
მოსატრიალებელი სივრცეები
ვარიანტი 1
ვარიანტი 3
კარის წინ თავისუფალი სივრცე
თავისუფალი სივრცე კარიან მანევრირებისათვის ბრტყელი კარი წინიდან მისაწვდომი - კარიდან გაღება
თავისუფალი სივრცე კარიან მანევრირებისათვის ბრტყელი კარი წინიდან მისაწვდომი - მიმოლით გაღება
ზემოთა მოყვანილია მილიმეტრებში
ობიექტის ზედაპირები მოტყვრა ისე ოქროსა ზედაპირი, რაც ის არსებობა
ეკონომის სამართალები ელექტრონი გამომცემლობები ელექტრონი ჩამოსაყალიბები ეკა ფენომენის ტექნიკურ-ტექნიკ მართველობები მოწყობილობების სამართალები წყალმომარების სისტემის მოწყობილობების მართველობების და ეკანალები ეკა ორმხრივი სატრანსპორტო ელექტრონი ეკა ელექტრონი ეკა ელექტრონი მოწყობილობა ელექტრონი ეკა ელექტრონი ეკა ელექტრონი ეკ

მასალების სპეციპიკაცია

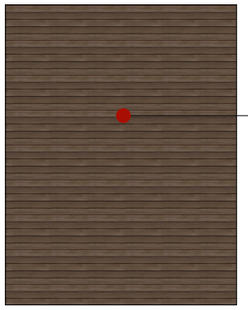

ხის ფაქტურის ჯომპაქტპანელის მოწყობა
Nose Iseo 1389



ნაწრთობი შუშის მოაჯირი

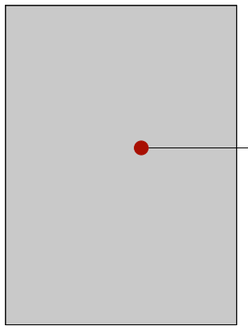

თეთრი ჯომპაქტპანელის მოწყობა
Bianco Primavera 406



5 სმ სისქის ქვაბამბის მოწყობა და ლევა-მიუნხენი
R-; G-; B-

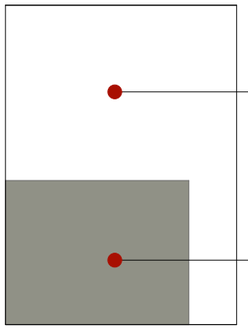

5 სმ სისქის ქვაბამბის მოწყობა

დეკორატიული
ლევა-მიუნხენი **R-; G-; B-**

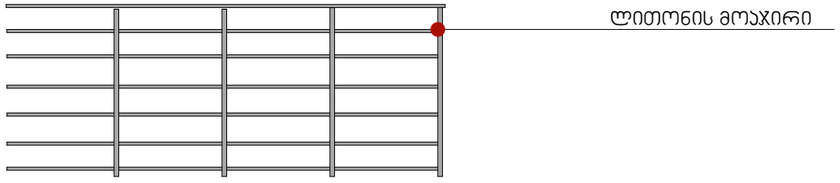

ლითონის მოაჯირი



Art Group
მის: სულხან ცინცაძის 58
ს/კ: 40546332

დირექტორი	ვ. არჩვაძე		არქიტექტურული ნაწილი	ფორმატი	A-3
მთ. არქიტექტორი	ვ. არჩვაძე		მასალების სპეციპიკაცია	ფურცელი	
				მაშტაბი	
არქიტექტორი	ანა ბუცხრიკიძე			თარიღი	29.01.2024

მისამართი	პროექტის სახელწოდება
ქ.თბილისი, კრწანისის შესახვევი №17 ს.კ: 01.18.06.012.145	მრავალ ბინიანი საცხოვრებელი სახლი

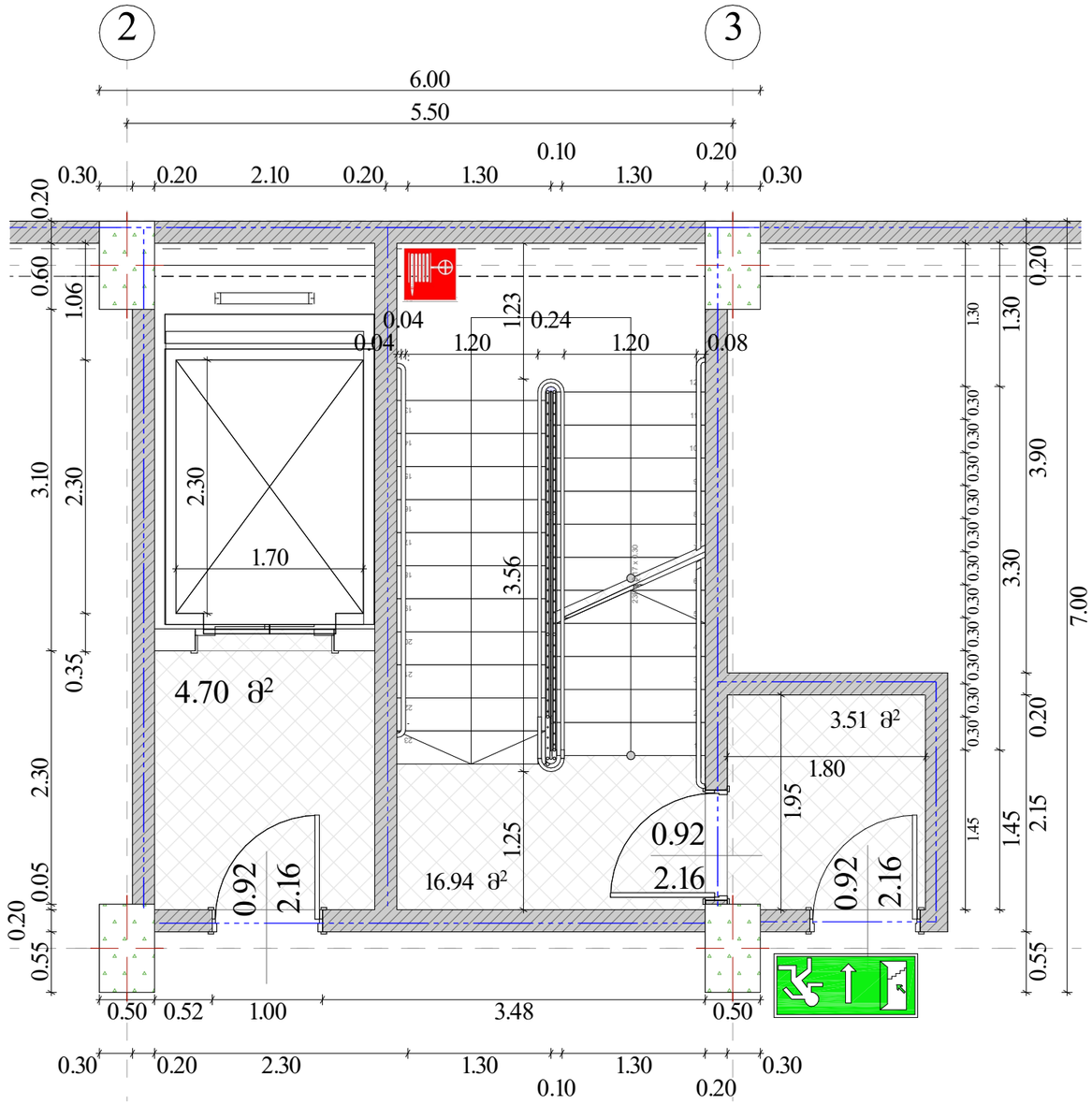

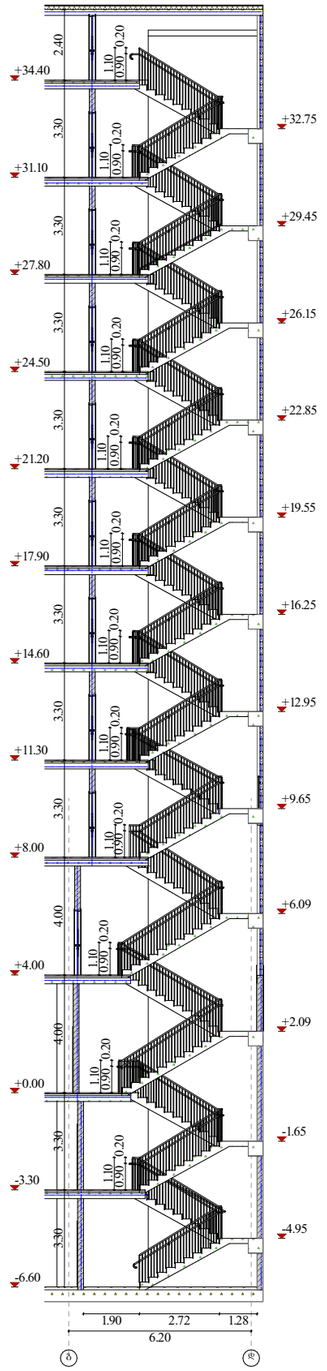

Art Group

მის: ხულხან ცინცაძის 58
ს/კ: 40546332

			მისამართი	პროექტის სახელწოდება	
			ქ.თბილისი, კრწანისის შესახვევი №17 ს.კ: 01.18.06.012.145	მრავალ ბინიანი საცხოვრებელი სახლი	
დირექტორი	ვ. არჩვაძე	ვ. არჩვაძე	არქიტექტურული ნაწილი	ფორმატი	A-3
მთ. არქიტექტორი	ვ. არჩვაძე	ვ. არჩვაძე	აქოუტ	ფურცელი	
				მაშტაბი	
არქიტექტორი	ანა ბუცხრიკიძე			თარიღი	15.04.2024

Art Group				
ВЪЛ. ЪЗЕЪЛЬ СЛОБОЗЛЛОЛ 58 Ь/д: 40546332				
ВЕОЛЗЛЬЛЬЛЛЛО	Д. ЛЛЕЛЗЛЛЛ			
ЗЛЛ. ЛЛЛЛОЛЛЬЛЛЛО	З. ЛЛЕЛЗЛЛ			
ЛЛЛЛОЛЛЬЛЛЛЛ

კიბე და პანდუსის გეგმა 1

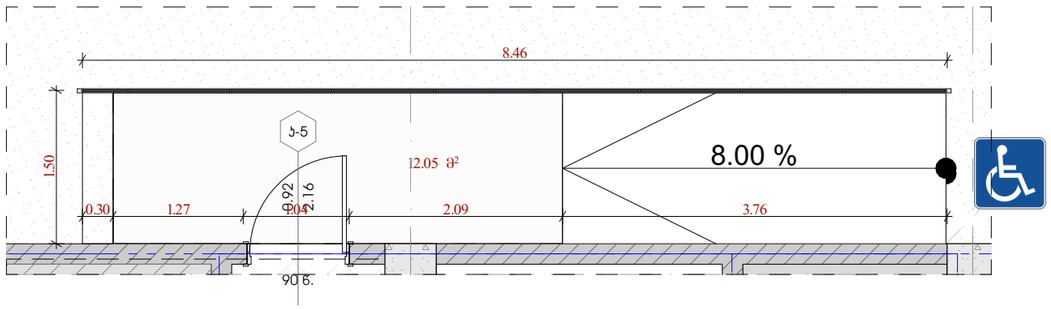

კიბე და პანდუსის გეგმა 2

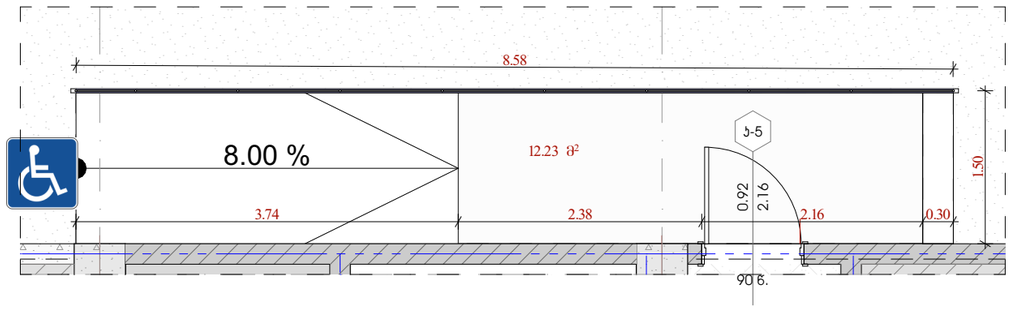

კიბე და პანდუსის მოწყობა

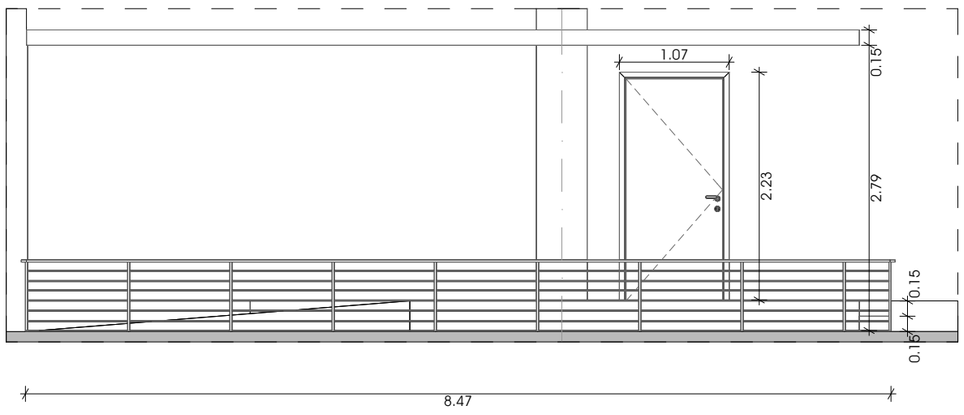

კიბე და პანდუსის მოწყობა



Art Group მის: ს.ულხან ცინცაძის 58 ს/კ: 40546332			მისამართი ქ.თბილისი, კრწანისის შესახვევი №17 ს.კ: 01.18.06.012.145	პროექტის სახელწოდება მრავალ ბინიანი საცხოვრებელი სახლი	
დირექტორი	ვ. არჩვაძე	ვ.არჩვაძე	არქიტექტურული ნაწილი	ფორმატი	A-3
მთ. არქიტექტორი	ვ. არჩვაძე	ვ.არჩვაძე		ფურცელი	
				მაშტაბი	
შემსრულებელი	ნ. წილოსანი			თარიღი	03.06.2024

სამანქანო პანდუსი 1

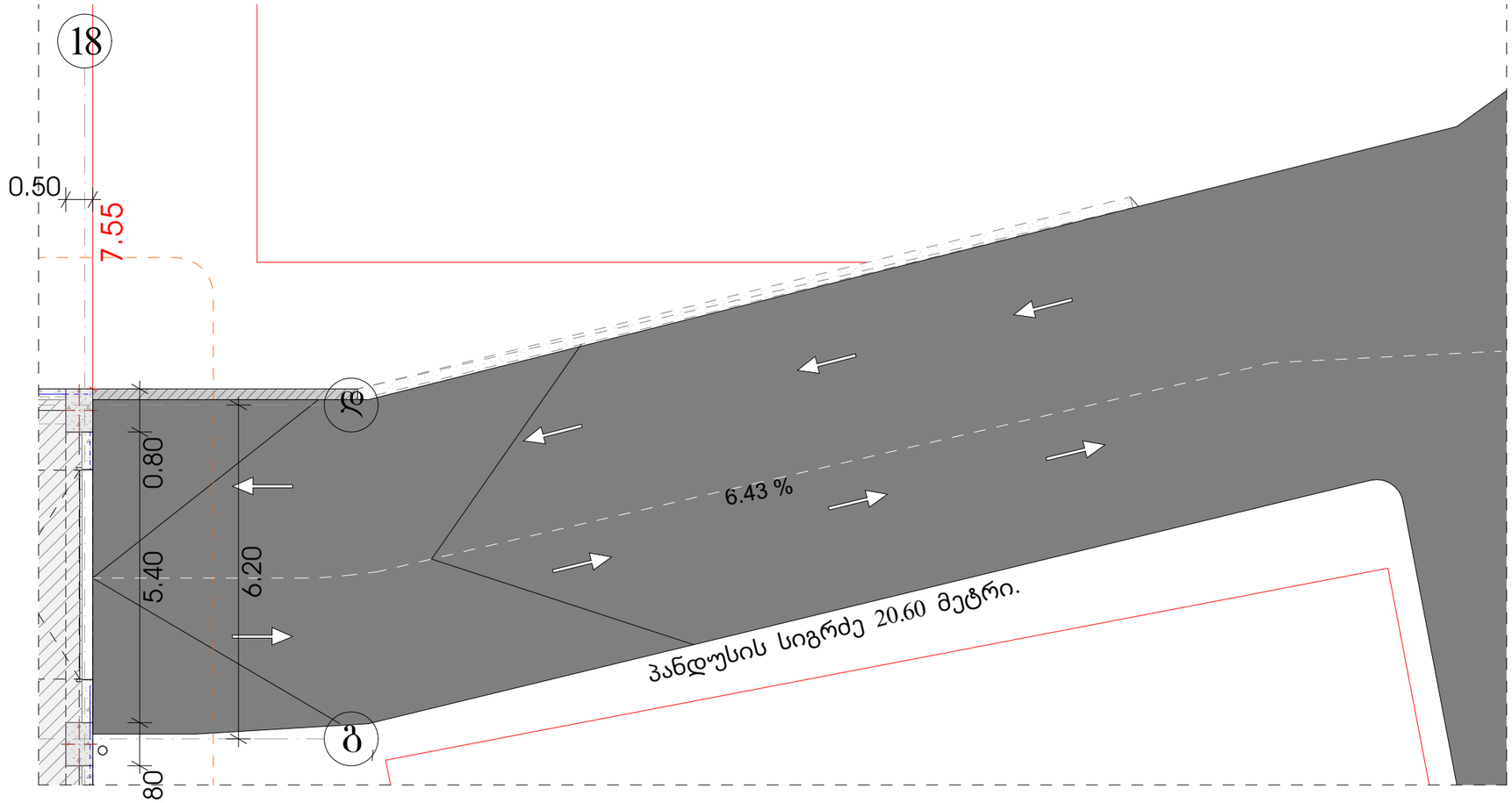

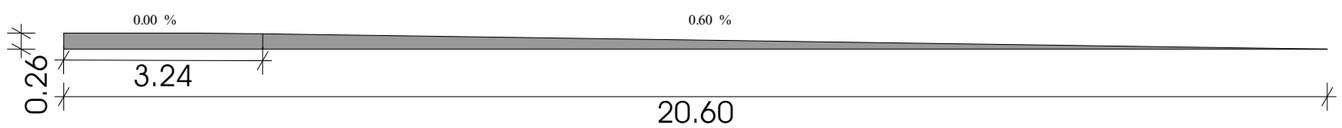

Art Group მის: სულხან ცინცაძის 58 ს/კ: 40546332			მისამართი ქ.თბილისი, კრწანისის შესახვევი №17 ს.კ: 01.18.06.012.145	პროექტის სახელწოდება მრავალ ბინიანი საცხოვრებელი სახლი	
დირექტორი	ვ. არჩვაძე		არქიტექტურული ნაწილი	ფორმატი	A-3
მთ. არქიტექტორი	ვ. არჩვაძე		პანდუსი	ფურცელი	
				მაშტაბი	
შემსრულებელი	ნ. წილოსანი			თარიღი	03.06.2024

სანამძანე პანდუსი 2

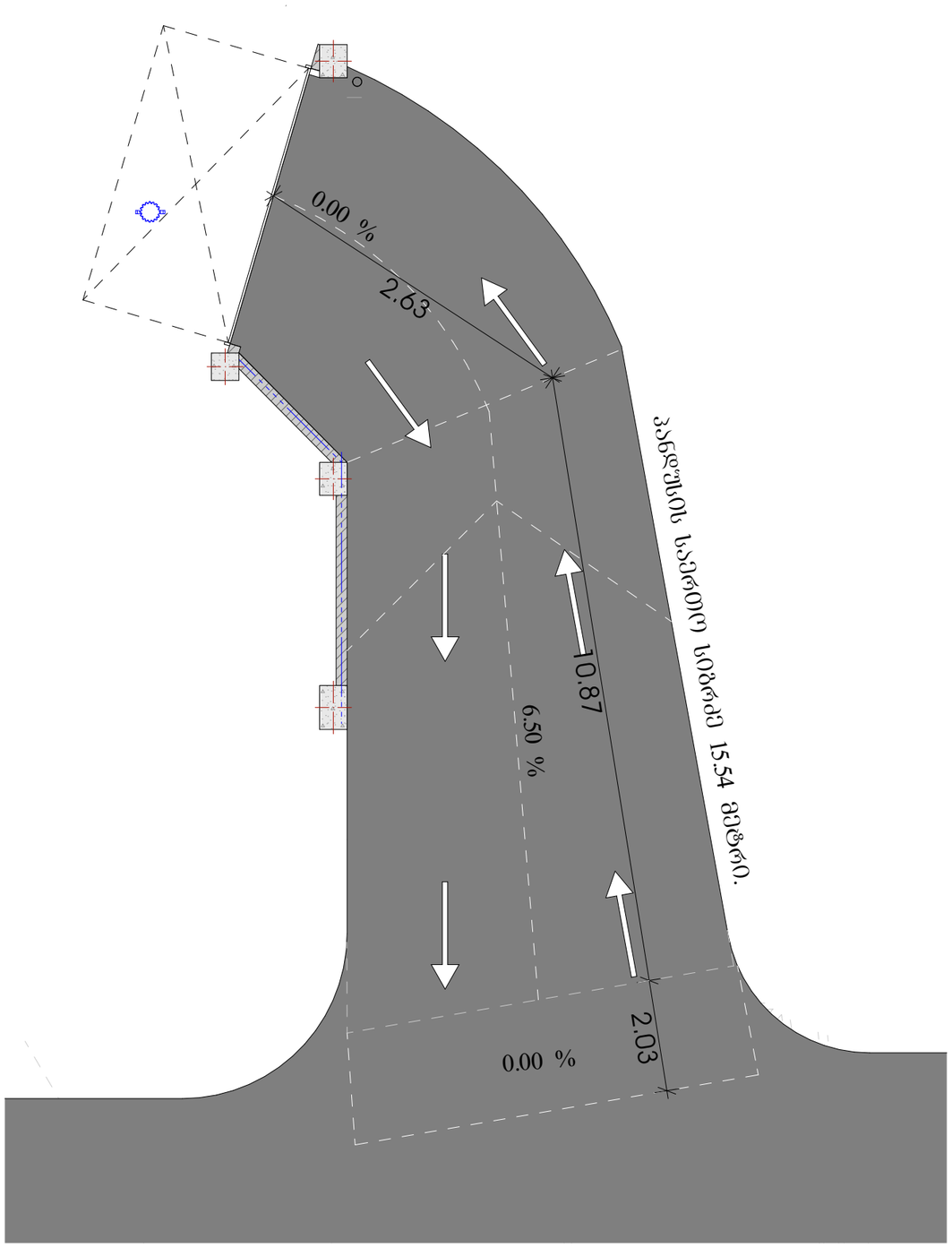

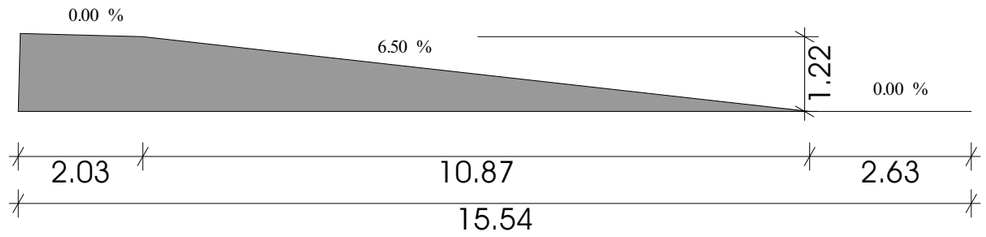

Art Group მის: სულხან ცინცაძის 58 ს/კ: 40546332			მისამართი ქ.თბილისი, კრწანისის შესახვევი №17 ს.კ: 01.18.06.012.145	პროექტის სახელწოდება მრავალ ბინიანი საცხოვრებელი სახლი	
დირექტორი	ვ. არჩვაძე	ვ.არჩვაძე	არქიტექტურული ნაწილი	ფორმატი	A-3
მთ. არქიტექტორი	ვ. არჩვაძე	ვ.არჩვაძე		ფურცელი	
				მაშტაბი	
შემსრულებელი	ნ. წილოსანი			თარიღი	03.06.2024