თბილისი ენერჯი

მიცკევიჩის ქ.№18ა, თბილისი, 0194, საქართველო
ს/კ 205129617; +995 (32) 2404004; info@te.ge; www.te.ge

№ 02-13-36606-24
02 / 07 / 2024

მოქალაქე კახაბერ ბერძნიშვილს

ბატონო კახაბერ,

თქვენი მიმდინარე წლის 19 ივნისის №02-13-36606-24 განცხადების პასუხად, რომელიც ეხება ქ. თბილისი, მიხეილ ვაშაკიძის ქუჩა №39-ში მდებარე მიწის ნაკვეთზე (საკ. კოდი: №01.11.17.006.297) გაზსადენის მდებარეობის შესახებ ინფორმაციის მოწოდებას და გაცნობებთ, კომპანიაში არსებული მონაცემთა ბაზის მიხედვით აღნიშნულ საკადასტრო ერთეულზე შპს „თბილისი ენერჯის“ კუთვნილი გაზსადენი არ გადის.

პატივისცემით,

გიგლა თამაზაშვილი
დირექტორი ტექნიკურ საკითხებში

№ 06/24-0969525 D 05.07.2024

ბატონ კახაბერ ბერძნიშვილს
მისამართი: ნ.რამიშვილის ქ. N31, სახლი 5.
ელ.ფოსტა: aleqsandrekvirkvelia83@gmail.com
ტელეფონი: 599 56 05 61

შპს ,,ჯორჯიან უოთერ ენდ ფაუერმა“ განიხილა თქვენი განცხადება („კომპანიაში“ რეგისტრაციის IN24-0967308; თარიღი: 28/06/2024 წ.) მიხეილ ვაშაკიძის ქუჩა N39-ში არსებულ მიწის ნაკვეთზე საკ.კოდით: 01.11.17.006.297 წყალსადენ-წყალარინების ქსელებზე ინფორმაციის გამოთხოვის თაობაზე.

გაცნობებთ, რომ აღნიშნულ მისამართზე არსებულ მიწის ნაკვეთზე (ს.კ. 01.11.17.006.297) კომპანიის ბალანსზე რიცხული წყალსადენ-წყალარინების ქსელები არ გაედინება, აღნიშნული ნაკვეთის მიმდებარედ გაედინება წყალმომარაგების D=355 მმ-იანი და წყალარინების D=200 მმ-იანი ქსელები (იხილეთ სიტუაციური ნახაზი).

გასათვალისწინებელია, რომ წყალსადენ-წყალარინების ქსელებთან დაკავშირებით მოქმედებს კანონმდებლობით დადგენილი რეგულაციები, რომელთა შესრულებაც სავალდებულოა ყველა ფიზიკური და იურიდიული პირისთვის.

საქართველოს შრომის, ჯანმრთელობისა და სოციალური დაცვის მინისტრის 2001 წლის 16 აგვისტოს N297/ნ ბრძანებით დამტკიცებული „გარემოს ხარისხობრივი მდგომარეობის ნორმების“ დანართი 5-ის („წყალმომარაგების წყაროებისა და სასმელ-სამეურნეო დანიშნულების წყალსადენების სანიტარული დაცვის ზონები. სანიტარული წესები და ნორმები. სანწდან 2.1.4. 000 – 00“), სამშენებლო ნორმების და წესების (სანდაწ 2.04.02-84) თანახმად წყალსადენ-კანალიზაციის მილებთან მიმართებაში დადგენილია სანიტარული უსაფრთხოების ზოლი, რომლის არეალი აითვლება წყალსადენ-წყალარინების ქსელებიდან ორივე მხარეს: თუ მშრალი გრუნტია - არანაკლებ 10 მ-ისა, როცა წყალსადენ-წყალარინების ქსელების დიამეტრი 1000 მმ-მდეა და არანაკლებ 20 მ-ისა, როცა წყალსადენ-წყალარინების ქსელების დიამეტრი 1000 მმ-ზე მეტია, ხოლო გრუნტის წყლების არსებობისას, არანაკლებ 50 მ-ისა, მილის დიამეტრის მიუხედავად. ზემოაღნიშნული ნორმების საფუძველზე, სანიტარული დაცვის ზოლებში იკრძალება ნაგავსაყრელების, საასენიზაციო მინდვრების, სასაფლაოების, ცხოველთა სამარხების, ავტოგასამართი (ბენზინგასამართი) სადგურების მოწყობა და ფუნქციონირება. სანიტარული დაცვის ზოლებში, აგრეთვე, იკრძალება ნებისმიერი იმ სამრეწველო და სასოფლო-სამეურნეო საწარმოს მოწყობა და ფუნქციონირება, რომელმაც შესაძლებელია გააუარესოს ნიადაგისა და გრუნტის წყლების სანიტარული მდგომარეობა.

რაც შეეხება სამშენებლო ნორმებით და წესებით (სნდაწ II-89-80; სნდაწ 2.07.01-89) დადგენილ რეგულაციებს, მანძილი (დაშორება) ჰორიზონტალურად ქსელებიდან ნებისმიერ შენობა-ნაგებობებამდე უნდა იყოს: წყალსადენის და წნევიანი წყალარინების შემთხვევაში - არანაკლებ 5 მეტრი, ხოლო თვითდენითი წყალარინების შემთხვევაში - არანაკლებ 3 მეტრი.

აღნიშნული წყალსადენ- წყალარინების ქსელების გარშემო ტერიტორია ითვლება გაზრდილი რისკის ზონად, ამიტომ ,,კომპანიას" აუცილებლად მიაჩნია წყალამრიდი ჯებირისა და სადრენაჟე არხის მოწყობა შენობა-ნაგებობებისათვის, რათა ქსელების დაზიანების შემთხვევაში თავიდან იქნას აცილებული შესაძლო ზარალის რისკი.

ამავე გარემოების გათვალისწინებით კომპანია გამორიცხავს მილსადენების ზონაში მრავალწლიანი ნარგავების დარგვას, ავტოსადგომების, სკვერების, ბავშვთა გასართობი მოედნების და კიდევ სხვა აქტიური საზოგადოებრივი სივრცეების მოწყობას.

თუ ფიზიკური/იურიდიული პირების მიერ არ იქნება დაცული ზემოაღნიშნული სანიტარული და სამშენებლო ნორმებისა და წესების მოთხოვნები, ისინი სრულად აგებენ პასუხს ამგვარი მოთხოვნების დარღვევის შედეგად დამდგარ ზიანზე, ხოლო მიწისქვეშა ქსელებზე მომხდარი ავარიის/დაზიანების შემთხვევაში, მათთვის მიყენებულ ზარალზე (ზიანზე) "კომპანია" იხსნის ყოველგვარ პასუხისმგებლობას. ფიზიკური/იურიდიული პირების მიერ ზემოაღნიშნული სანიტარული და სამშენებლო ნორმებისა და წესების მოთხოვნების დარღვევის შემთხვევაში, "კომპანია" იტოვებს უფლებას, მიმართოს ქ. თბილისის მუნიციპალიტეტის მერიის მუნიციპალურ ინსპექციას მშენებლობის აკრძალვის/შეჩერების მოთხოვნით.

ამასთანავე, ,,კომპანია" გაცნობებთ, რომ თქვენს განცხადებაში მითითებულ მიწის ნაკვეთებზე შესაძლოა გაედინებოდეს სხვა, მესამე პირთა კერძო საკუთრებაში/მფლობელობაში არსებული წყალსადენ-წყალარინების ქსელები, რომელთა შესახებ კომპანია ინფორმაციას არ ფლობს.

დანართი: 1 ფურცელი.

პატივისცემით,

ივანე გაბიტაშვილი
წყალსადენის ქსელების დირექტორის მოადგილე/
საოპერაციო ცენტრების დეპარტამენტის უფროსი

მ.ლოლაძე
ტელეფონი: 293 11 11 (51 13)

IN24-0967308

სიტუაციური ნახაზი

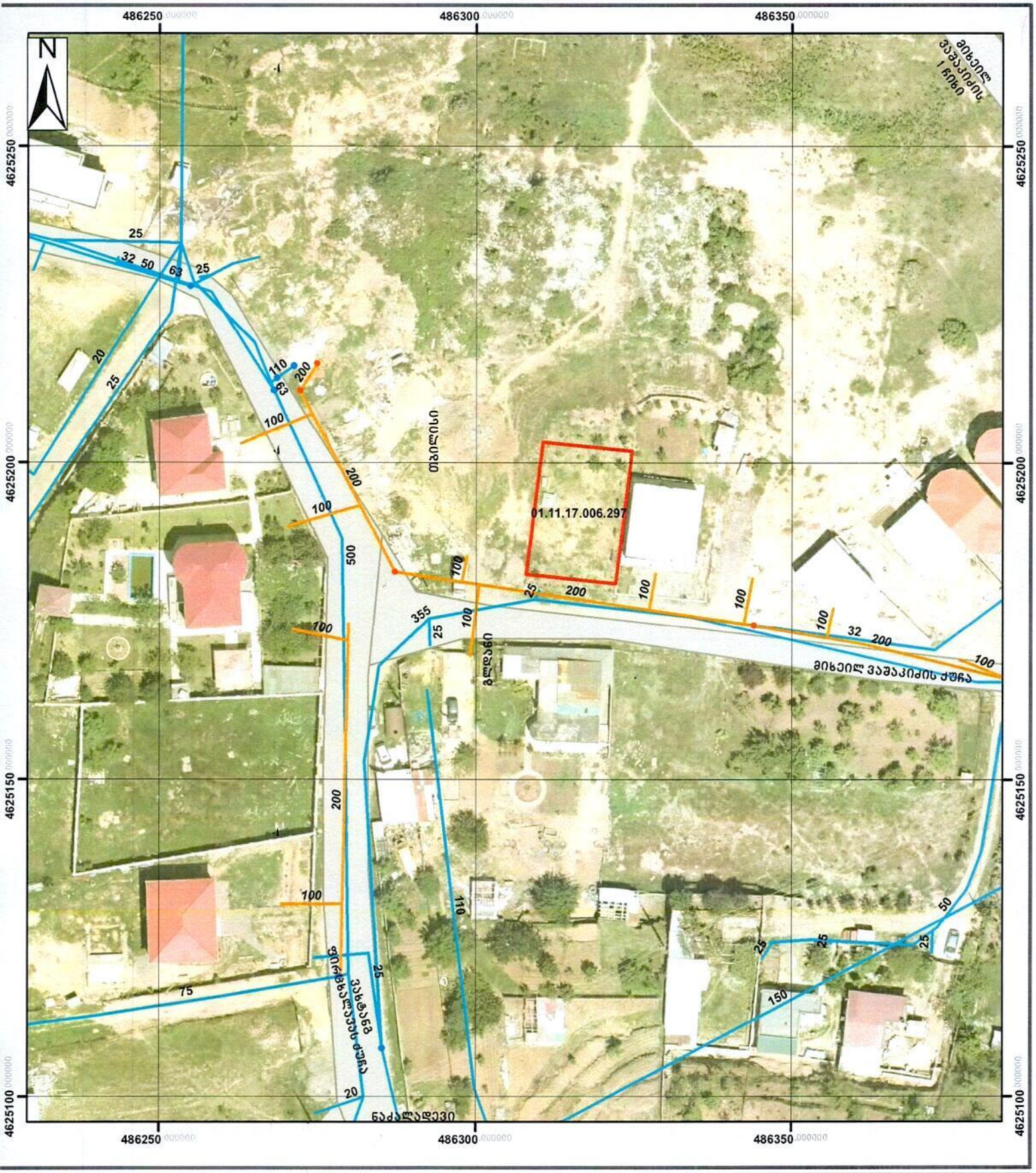

მაშტაბი : 1:800

0 5 10 20 30 40 მეტრი

Coordinate System: WGS 1984 UTM Zone 38N
Projection: Transverse Mercator

მიწისქვეშა კომუნიკაციები

გვირაბი

წყალმომარაგების მილი

წყალმომარაგების ჭა

რეზერვუარი

სატუმბო სადგური

წყალარინების მილი

წყალარინების ჭა

შპს "მაგთიკომი"
№ ED-24/06/20-008
20-06-2024 წ

მაგთიკომი
MAGTICOM

ბატონ კახაბერ ბერძნიშვილს
(პ/ნ 31001004265)

ბატონო კახაბერ,

თქვენი 2024 წლის 13 ივნისის წერილის პასუხად გაცნობებთ, რომ წერილში მოცემულ მიწის ნაკვეთზე (ქ. თბილისი, მიხეილ ვაშაკიძის ქ. #39, ს.კ. 01.11.17.006.297) არ გადის შპს „მაგთიკომის“ საკომუნიკაციო ინფრასტრუქტურა და არ ვართ წინააღმდეგი შესრულდეს დაგეგმილი სამუშაოები.

შემსრულებელი: ზვიად ოქროპირიძე. ტ: 500 501 501

პატივისცემით

მთავარი ადმინისტრაციული ოფიცერი

/ნოდარ ბაღათურია/

შპს „მაგთიკომი“ / Magticom LLC; საიდენტიფიკაციო კოდი / Identification Number 204876606
პოლიტკოვსკაიას ქ. N7, თბილისი 0186, საქართველო / 7 Politkovskaya St., Tbilisi 0186, Georgia
ტელ./ Tel: (+995 32) 217 17 17; (+995 32) 217 17 77; ელ.ფოსტა / E-mail: office@magticom.ge

დოკუმენტის ნომერი: 240620013

Classification: MAGTICOM Confidential

თელასი

სნ 202052580

საქართველო, თბილისი 0119, ვანის ქ. 3
ტელ: +995 (32) 277 99 99
www.telasi.ge

N: 0624/069/24
24/06/2024

მოქალაქე კახაბერ ბერძნიშვილს
მობ:599-56-05-12

თქვენი მიმდინარე წლის 19 ივნისის #0619/453/24 წერილის პასუხად გაცნობებთ, რომ ქ. თბილისში, მიხეილ ვაშაკიძის ქუჩა #39 (ს/კ 01.11.17.006.297) მითითებულ ტერიტორიაზე არ გადის სს "თელასი"-ს კუთვნილი კაბელები.

პატივისცემით,

ტექნიკური დირექტორი მამუკა ქობალია

შემსრულებელი:
ვ. სისაური
ტელ:2-77-99-99-1-7881

ქალაქ თბილისის მუნიციპალიტეტის მერია
შპს თბილსერვის ჯგუფი
TBILISI MUNICIPALITY CITY HALL
TBILSERVICE GROUP LTD

წერილის ნომერი: **62-01241721001**
თარიღი: **20/06/2024**

ადრესატი: გახაბერ ბერძნიშვილი
პირადი ნომერი: 31001004265
მისამართი: ქალაქ თბილისი,ნ.რამიშვილის ქუჩა 31,სახლი 5

შ.პ.ს"თბილსერვის ჯგუფში" შემოსული თქვენი განცხადების პასუხად გაცნობებთ, რომ ქ.თბილისში რიცხულ მიწის ნაკვეთზე, რომლის საკადასტრო კოდია: (01.11.17.006.297) გარე განათების ხაზობრივი ნაგებობა არ ფიქსირდება (გარე განათების საჰაერო ხაზობრივი ნაგებობა განთავსებულია ნაკვეთის საზღვრის გარეთ).

ზურაბ ბერიაშვილი

შპს "თბილსერვის ჯგუფი"-დირექტორის მოადგილე
(გარე განათების დარგში) (მოვალეობის შემსრულებელი)

გამოყენებულია კვალიფიციური
ელექტრონული ხელმოწერა/
ელექტრონული შტამპი