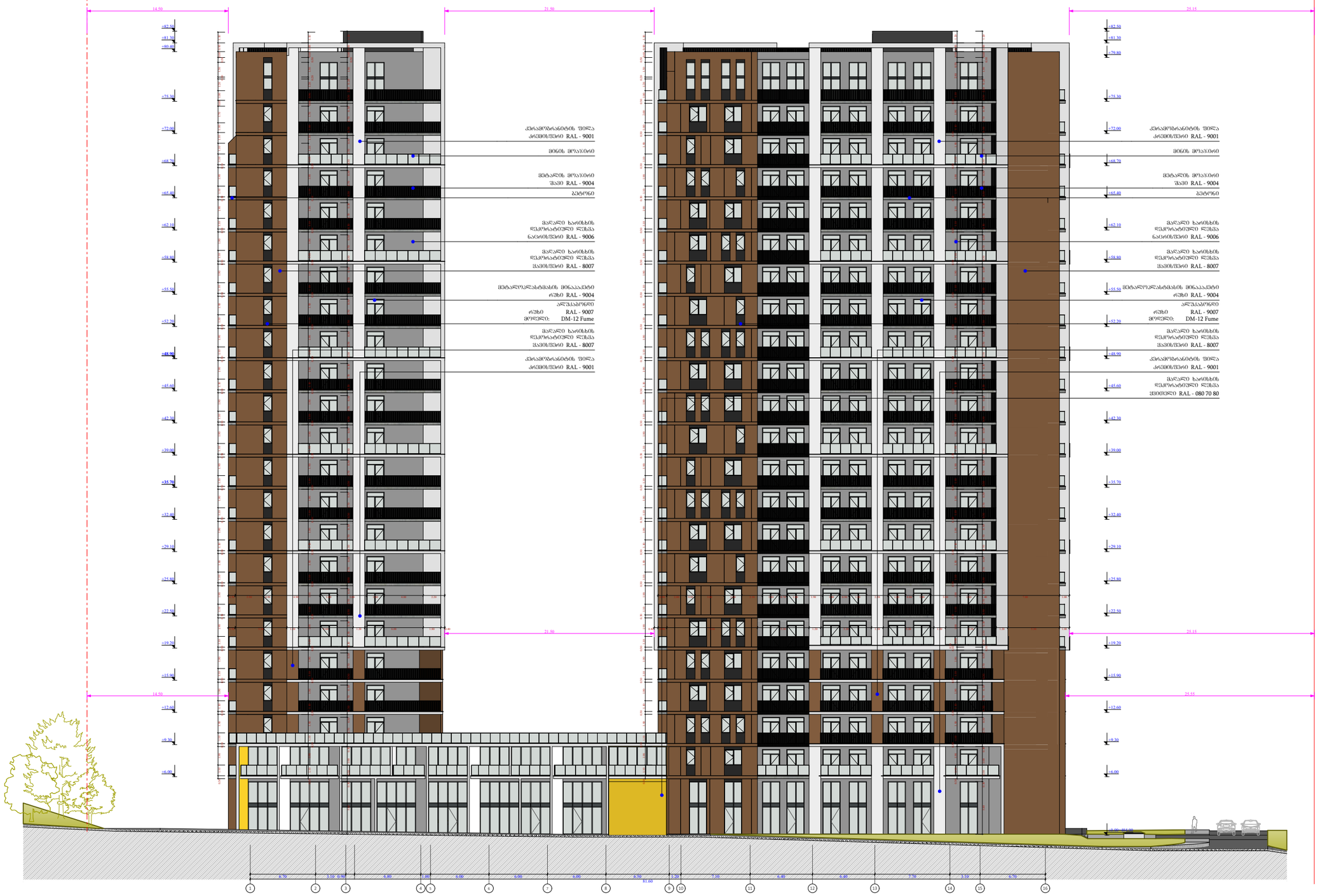


| | | | | | | |
|---|---|---|---|---|---|---|
| ფუნქციური დანიშნულება | ობიექტის მისამართი | შემსრულებელი ორგანიზაცია | დირექტორი | | ფასადი 1 - 16 ღერძებში | A - 3 |
| მრავალბინიანი საცხოვრებელი სახლი | ს.კ. 01 10.06.022.011 შენობა #6 ქ.თბილისი, პეტრე იბერის ქუჩის შესახვევი N13 | შპს სტუდიო ალფა სახლი ს.კ. 404664573 | მ.პაპუკაშვილი | | | მასშტაბი 1:400 |
| | | | არქიტექტორი | | | თარიღი 04/07/2024 |
| | | | მ.პაპუკაშვილი | | | ფურცელი ა-169 |

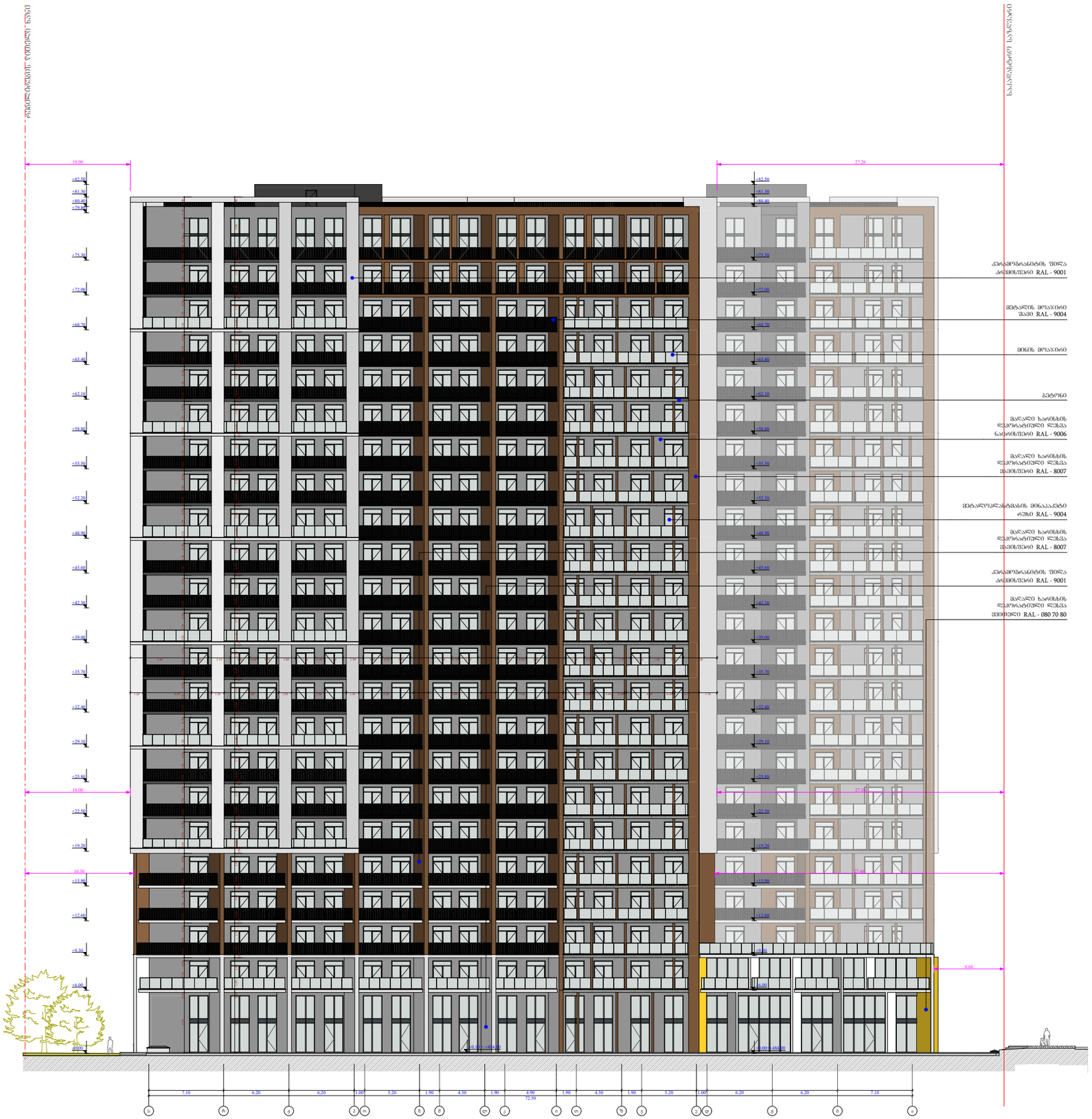


| | | | | | | |
|---|---|---|---|---|---|---|
| ფუნქციური დანიშნულება | ობიექტის მისამართი | შემსრულებელი ორგანიზაცია | დირექტორი | | ფასადი ს - ა ღერძებში | A - 3 |
| მრავალბინიანი საცხოვრებელი სახლი | ს.კ. 01 10.06.022.011<br>შენობა #6<br>ქ.თბილისი,<br>პეტრე იბერის ქუჩის შესახვევი N13 | შპს სტუდიო ალფა სახლი<br>ს.კ. 404664573 | მ.პაპუკაშვილი | | | მასშტაბი 1:400 |
| | | | არქიტექტორი | | | თარიღი 04/07/2024 |
| | | | მ.პაპუკაშვილი | | | ფურცელი ა-170 |




| | | | | | | |
|---|---|---|---|---|---|---|
| ფუნქციური დანიშნულება | ობიექტის მისამართი | შემსრულებელი ორგანიზაცია | დირექტორი | | ფასადი 16 - 1 ღერძებში | A - 3 |
| მრავალბინიანი საცხოვრებელი სახლი | ს.კ. 01 10.06.022.011<br>შენობა #6<br>ქ.თბილისი,<br>პეტრე იბერის ქუჩის შესახვევი N13 | შპს სტუდიო ალფა სახლი<br>ს.კ. 404664573 | მ.პაპუკაშვილი | | | მასშტაბი 1:400 |
| | | | არქიტექტორი | | | თარიღი 04/07/2024 |
| | | | მ.პაპუკაშვილი | | | ფურცელი ა-171 |

საპროექტო საზღვარი

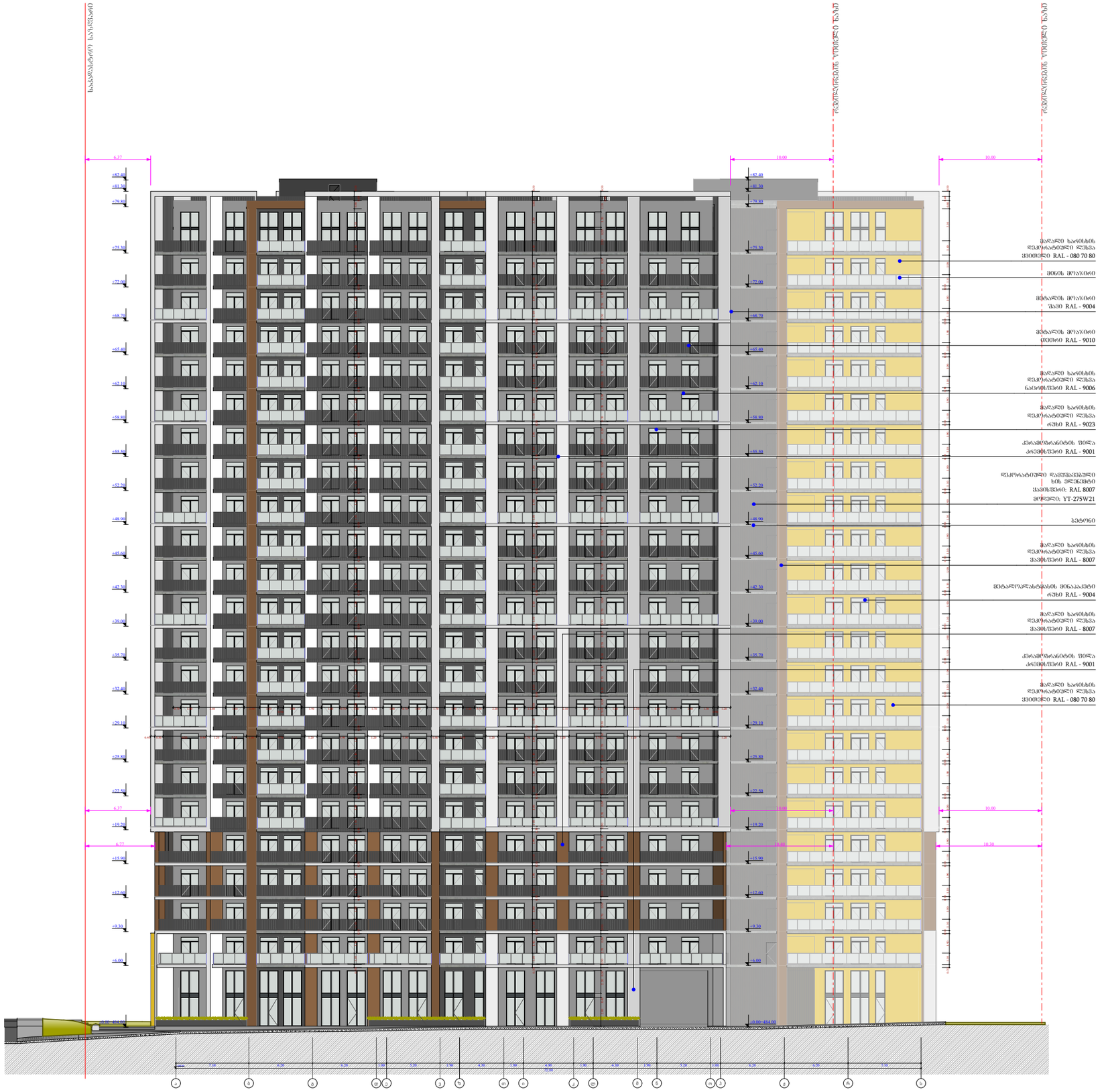


| | | | | | | | |
|---|---|---|---|---|---|---|---|
| ფუნქციური დანიშნულება | ობიექტის მისამართი | შემსრულებელი ორგანიზაცია | დირექტორი | | ფასადი ა - ს ღერძებში | | A - 3 |
| მრავალბინიანი საცხოვრებელი სახლი | ს.კ. 01 10.06.022.011<br>შენობა #6<br>ქ.თბილისი,<br>პეტრე იბერის ქუჩის შესახვევი N13 | შპს სტუდიო ალფა სახლი<br>ს.კ. 404664573 | მ.პაპუკაშვილი | | | მასშტაბი | 1:400 |
| | | | არქიტექტორი | | | თარიღი | 04/07/2024 |
| | | | მ.პაპუკაშვილი | | | ფურცელი | ა-172 |

## შახტის ჭრილი

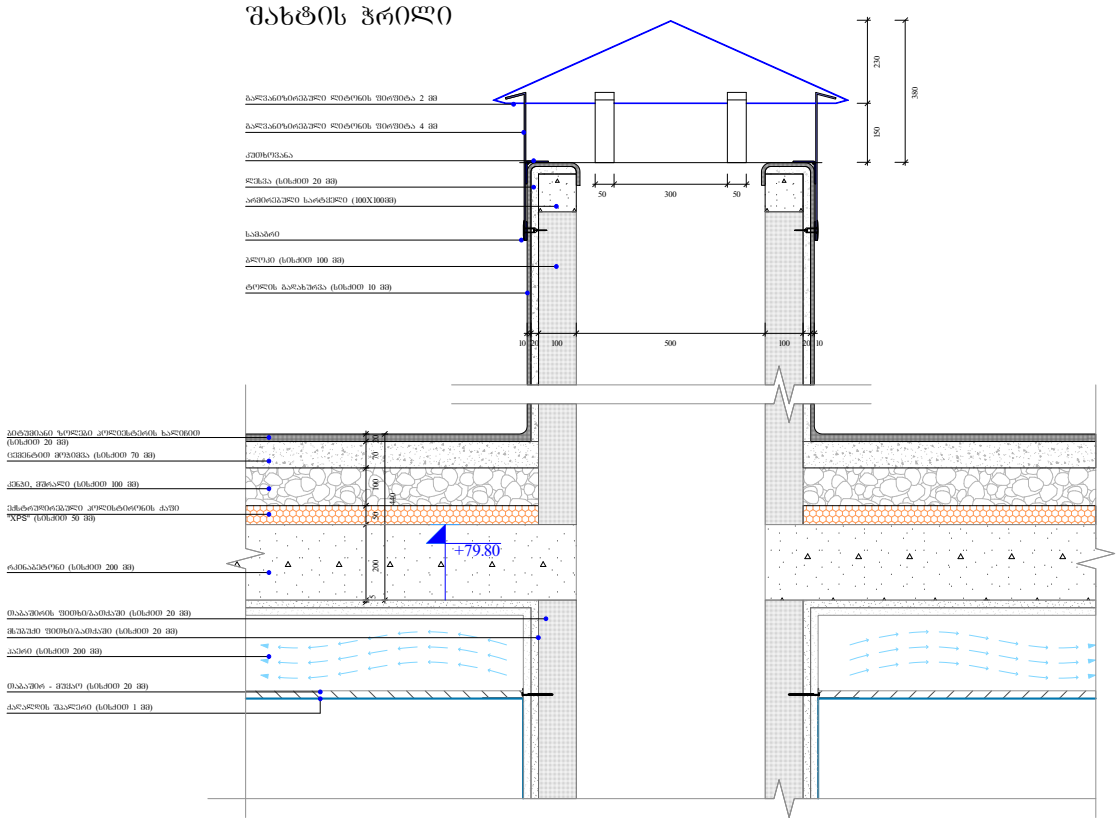


## გადახურვის და პარაპეტის მოწყობა

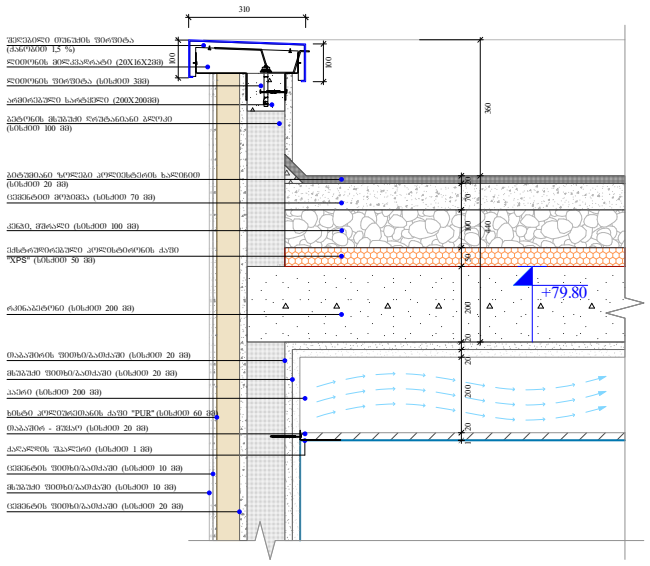


## წყლის შემკრები მილი

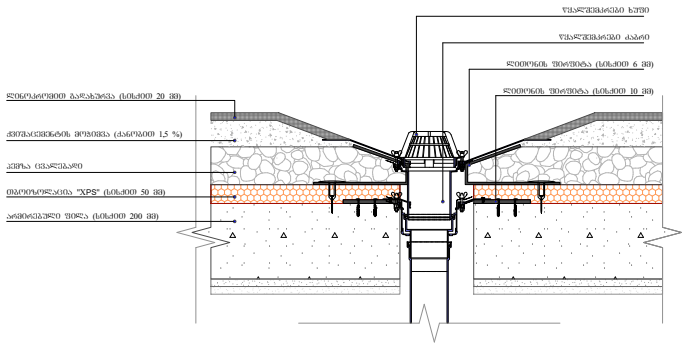

## გადახურვის და პარაპეტის მოწყობა

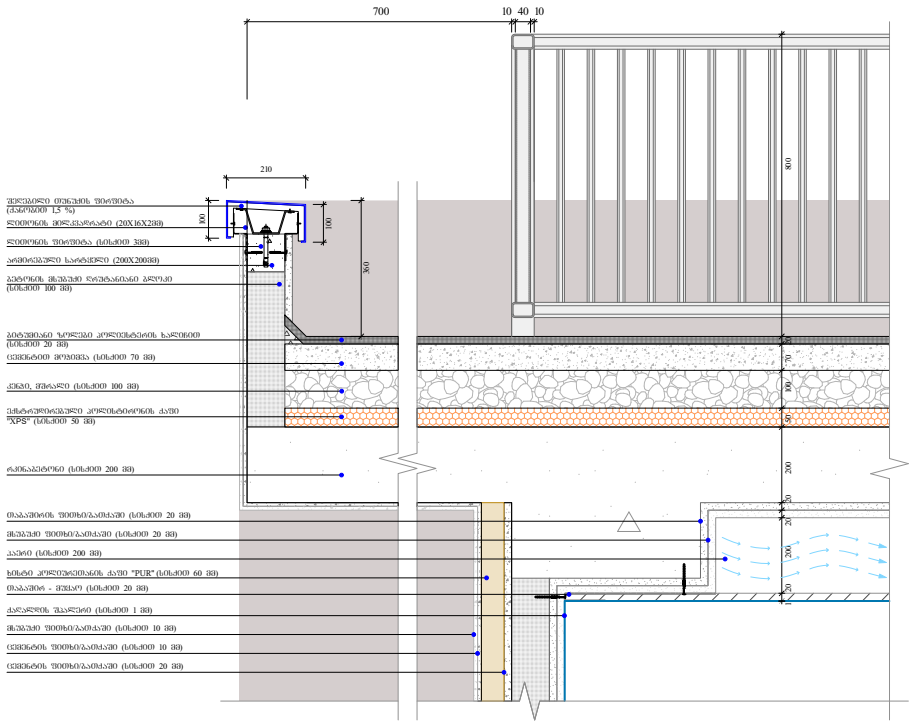


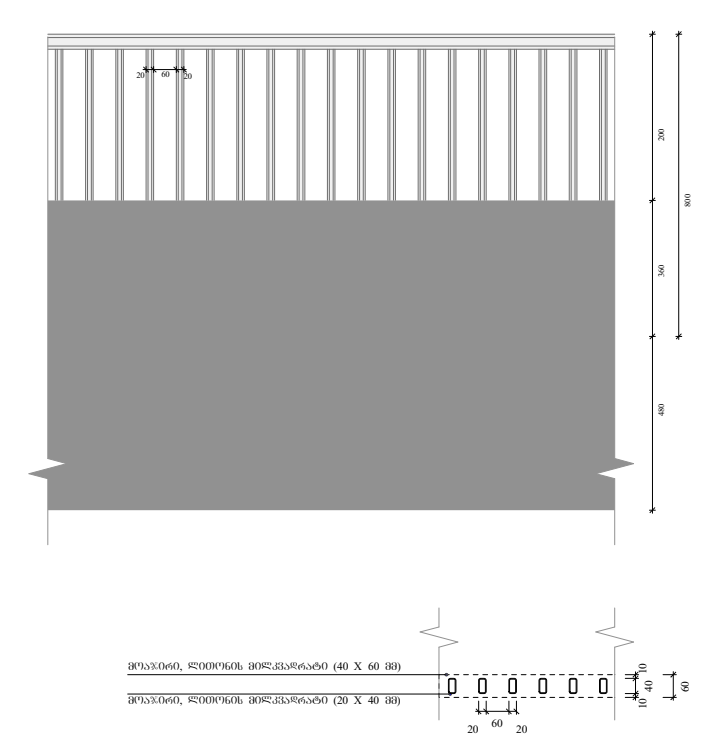

# ობიექტის მისამართი

ს.კ. 01 10.06.022.011
შენობა #6
ქ.თბილისი,
პეტრე იბერის ქუჩის
შესახვევი N13

## ფუნქციური დანიშნულება

მრავალბინიანი საცხოვრებელი სახლი



შემსრულებელი ორგანიზაცია

**შპს სტუდიო ალფა სახლი**

ს.კ. 404664573

დირექტორი
მ.პაპუკაშვილი

არქიტექტორი
მ.პაპუკაშვილი

"ა" ბლოკი

საფასადე სიბრტყისა და სართულშუა გადახურვის კვეთი 1

| | |
|---|---|
| A - 3 | |
| მასშტაბი | 1:20 |
| თარიღი | 14/06/2024 |
| ფურცელი | ა-173 |

მიწისპირა სართულის საფასადე სიბრტყის კვეთი.
შაქტურული ლესვა და ხანმედები სალებავით ღებვა

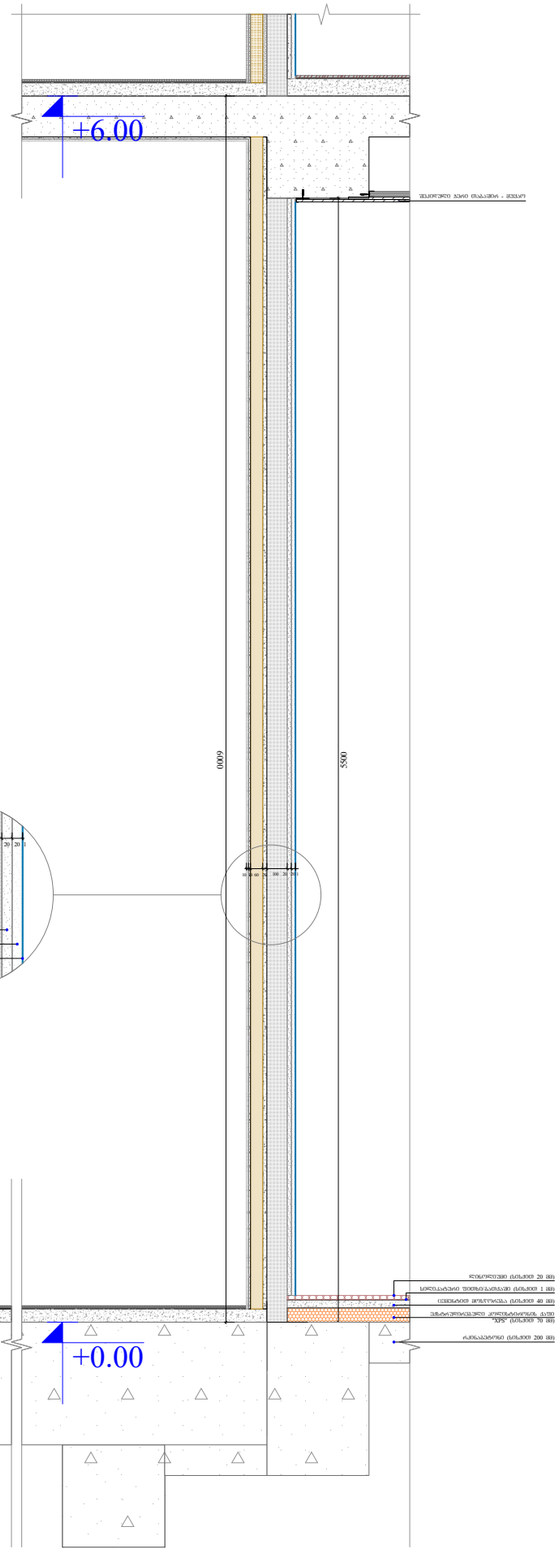


საფასადე სიბრტყის კვეთი.
შაქტურული ლესვა და ხანმედები სალებავით ღებვა

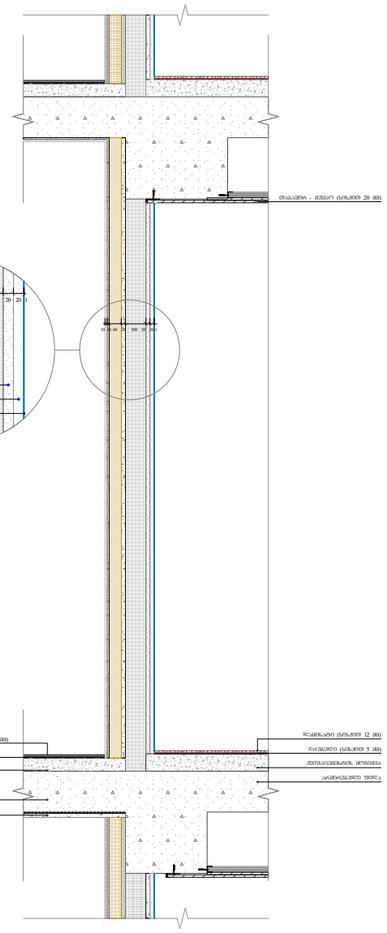

საფასადე სიბრტყის კვეთი. ალუმინის
კომპოზიტური პანელით მოპირკეთება

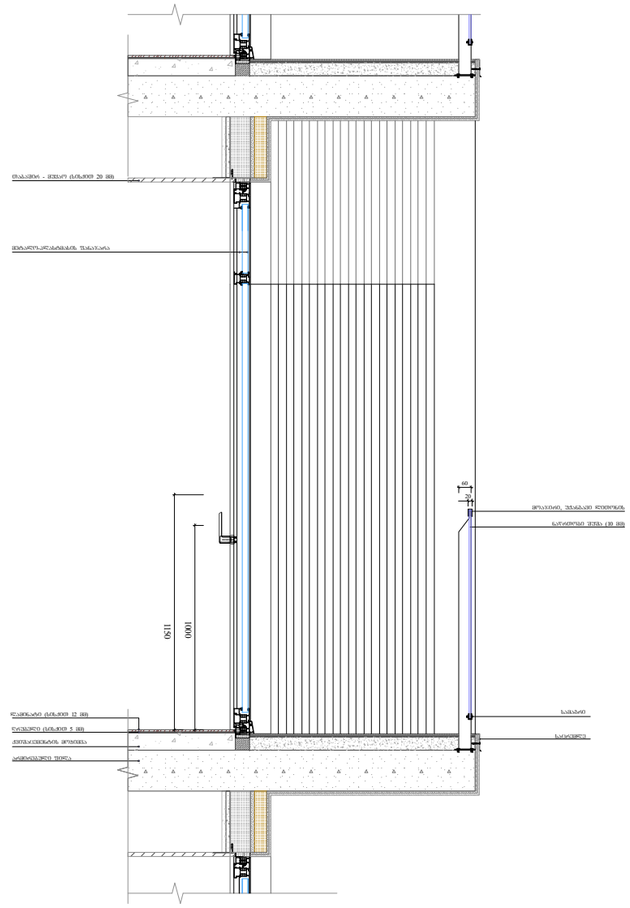


| | | | | | |
|---|---|---|---|---|---|
| ფუნქციური დანიშნულება | ობიექტის მისამართი | შემსრულებელი ორგანიზაცია | დირექტორი | | საფასადე სიბრტყისა და სართულშუა გადახურვის კვეთი 2 |
| **მრავალბინიანი საცხოვრებელი სახლი** | **ს.კ. 01 10.06.022.011 შენობა #6** ქ.თბილისი, პეტრე იბერის ქუჩის შესახვევი N13 | **შპს სტუდიო ალფა სახლი** ს.კ. 404664573 | მ.პაპუკაშვილი | | |
| | | | არქიტექტორი | | |
| | | | მ.პაპუკაშვილი | | |

| | |
|---|---|
| A - 3 | |
| მასშტაბი | 1:30 |
| თარიღი | 14/06/2024 |
| ფურცელი | ა-174 |

# საფასადე სიბრტყის კვეთი. ალუმინის კომპოზიტური პანელით მოპირკეთება

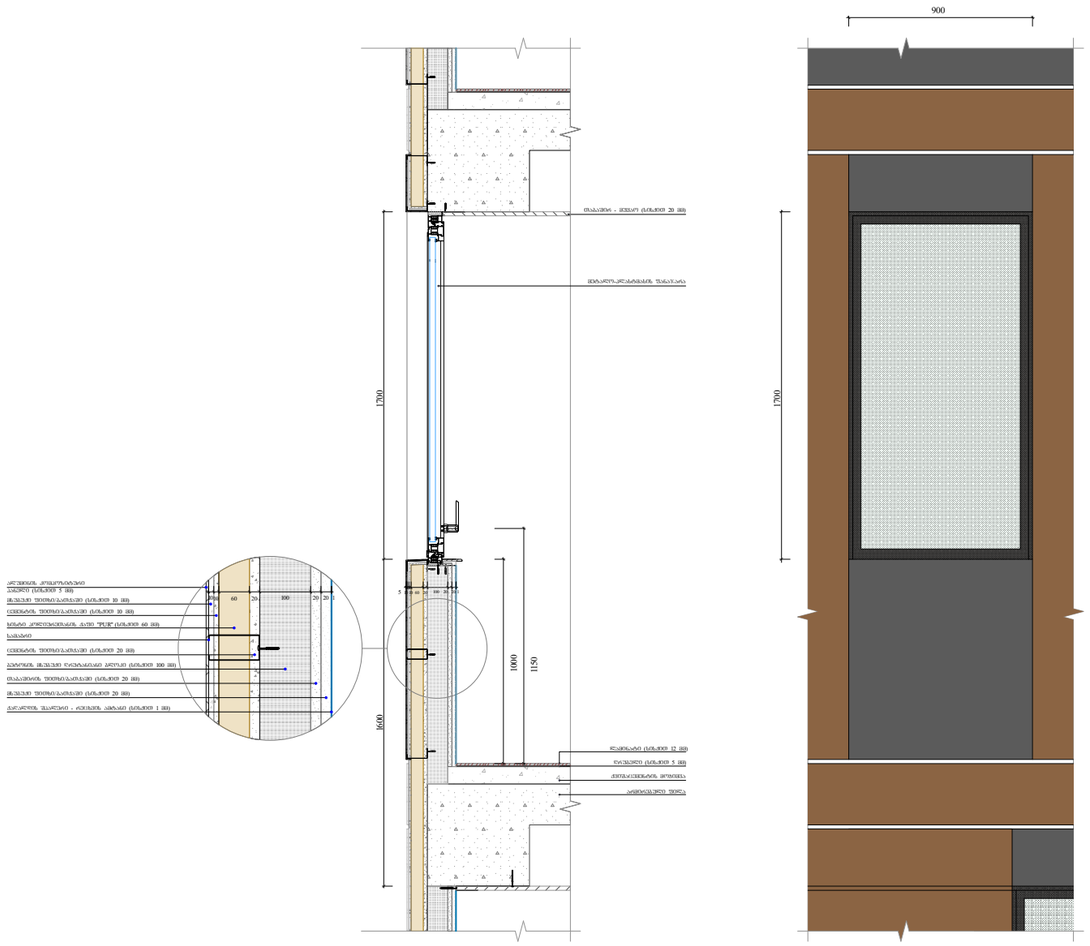


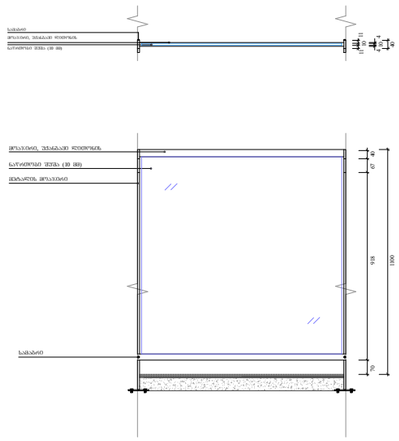

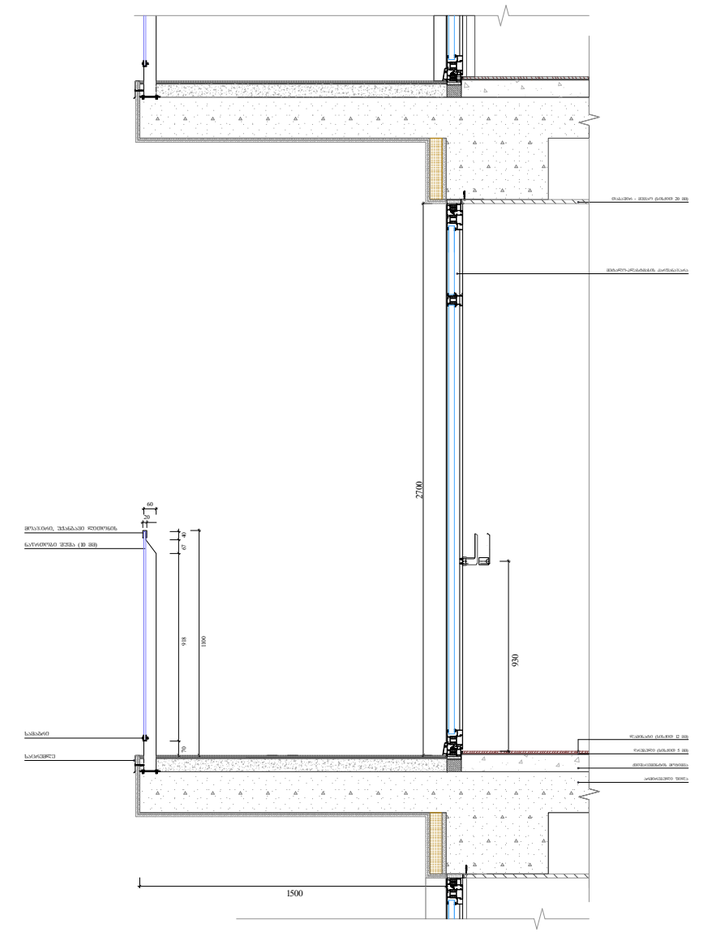


| | | | | | |
|---|---|---|---|---|---|
| ფუნქციური დანიშნულება | ობიექტის მისამართი | შემსრულებელი ორგანიზაცია | დირექტორი | | საფასადე სიბრტყისა და სართულშუა გადახურვის კვეთი 3 |
| **მრავალბინიანი საცხოვრებელი სახლი** | **ს.კ. 01 10.06.022.011 შენობა #6**<br>ქ.თბილისი,<br>პეტრე იბერის ქუჩის შესახვევი N13 | **შპს სტუდიო ალფა სახლი**<br>ს.კ. 404664573 | მ.პაპუკაშვილი | | |
| | | | არქიტექტორი | | |
| | | | მ.პაპუკაშვილი | | |

| A - 3 | |
|---|---|
| მასშტაბი | 1:30 |
| თარიღი | 14/06/2024 |
| ფურცელი | ა-175 |

# ფასადზე ხის დეკორატიული დეტალის მოწყობა

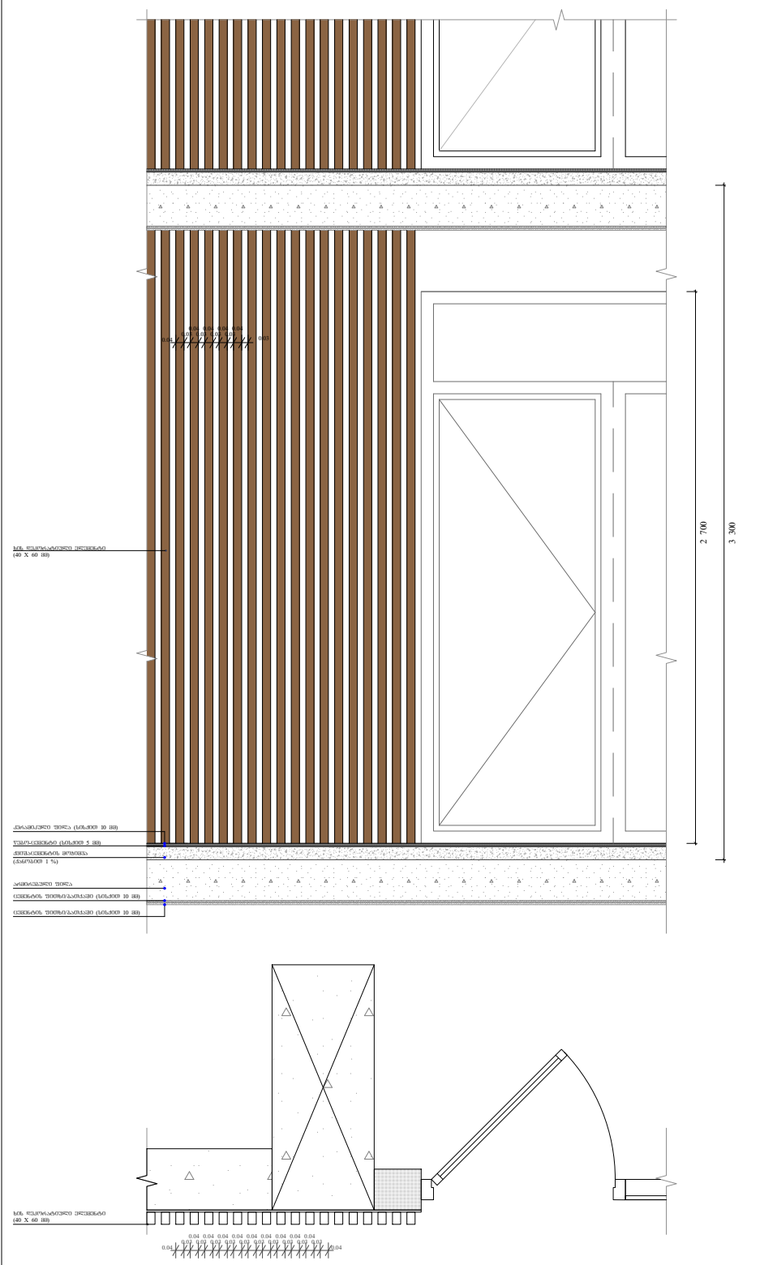


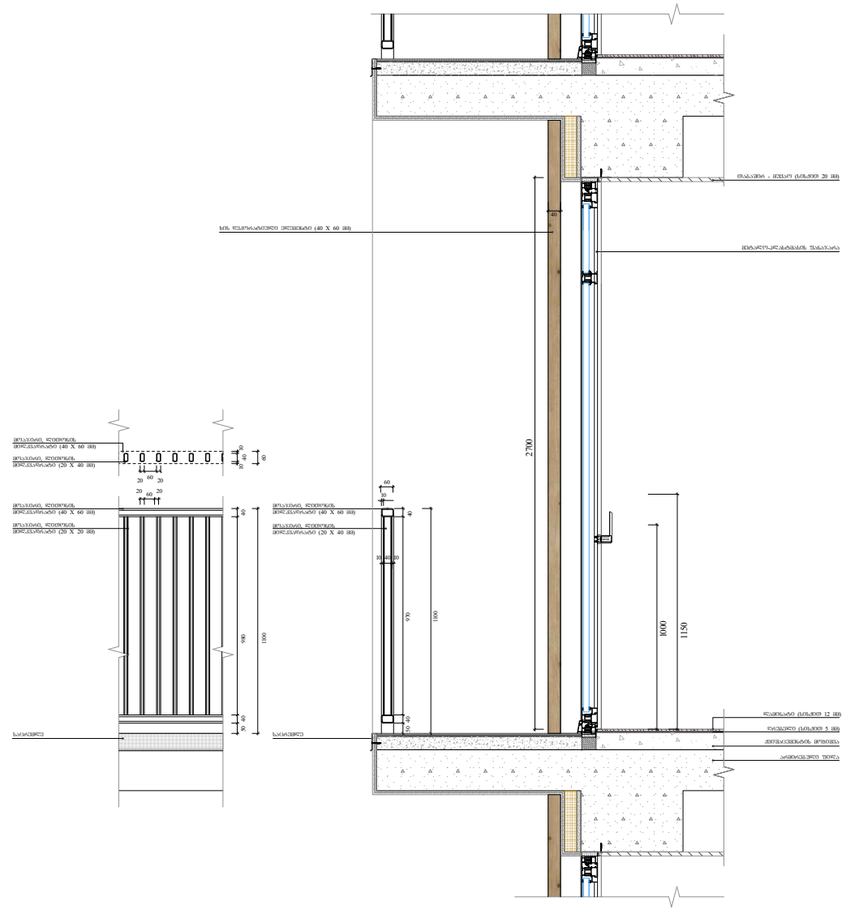


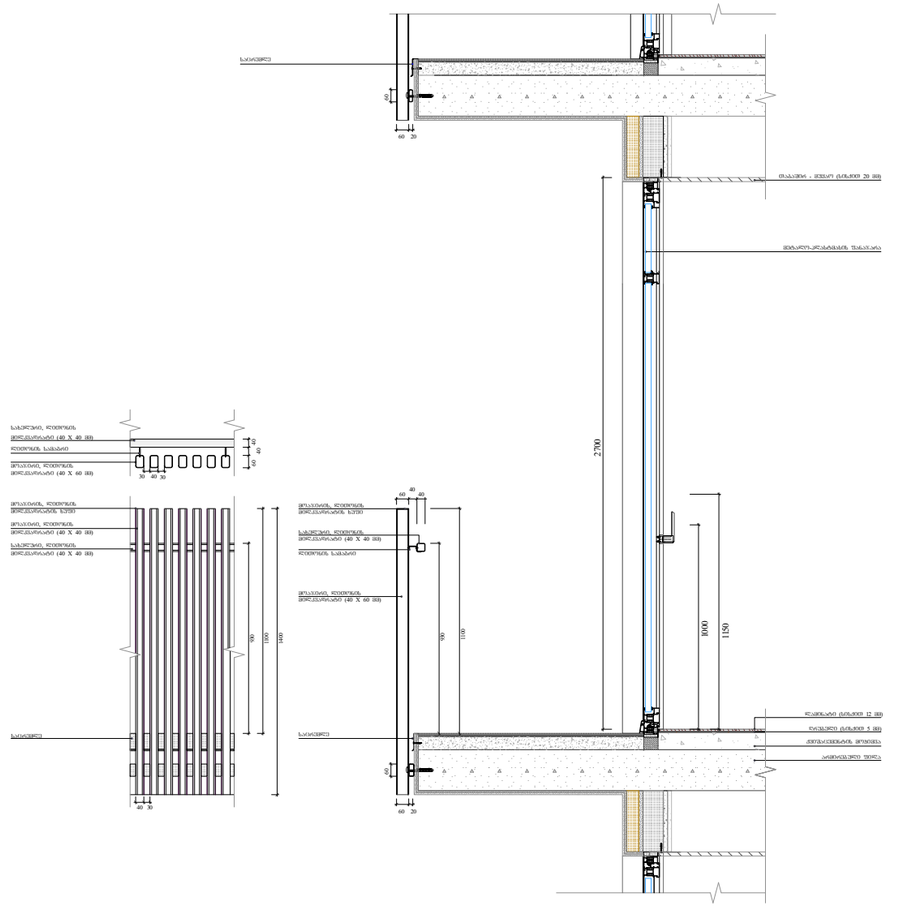


| | | | | | |
|---|---|---|---|---|---|
| ფუნქციური დანიშნულება | ობიექტის მისამართი | შემსრულებელი ორგანიზაცია | დირექტორი | | A - 3 |
| **მრავალბინიანი საცხოვრებელი სახლი** | **ს.კ. 01 10.06.022.011**<br>**შენობა #6**<br>ქ.თბილისი,<br>პეტრე იბერის ქუჩის შესახვევი N13 | **შპს სტუდიო ალფა სახლი**<br>ს.კ. 404664573 | მ.პაპუკაშვილი | | მასშტაბი 1:30 |
| | | | არქიტექტორი | | თარიღი 14/06/2024 |
| | | | მ.პაპუკაშვილი | | ფურცელი ა-176 |

საფასადე სიბრტყისა და სართულშუა გადახურვის კვეთი 4

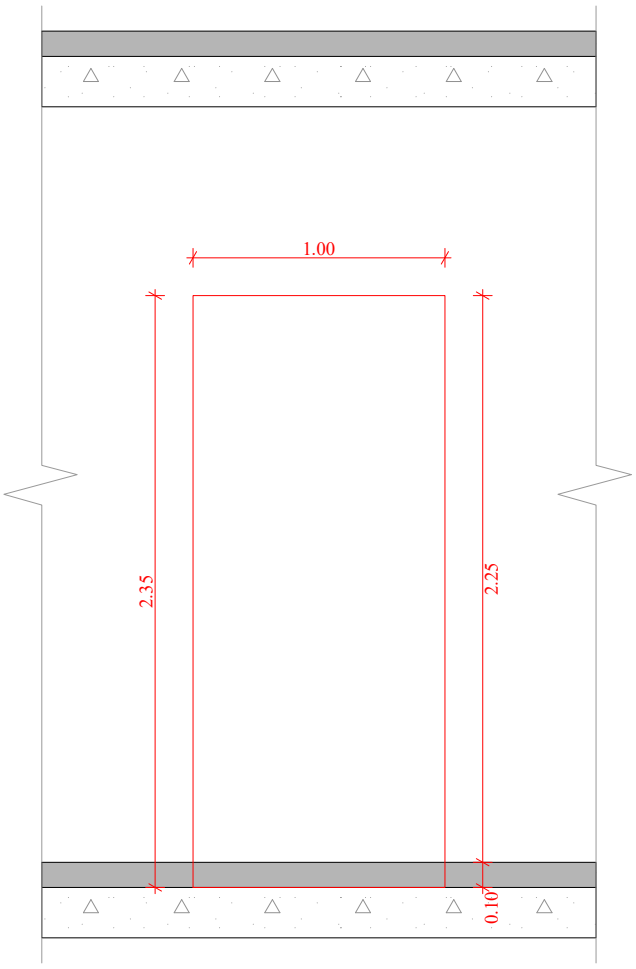


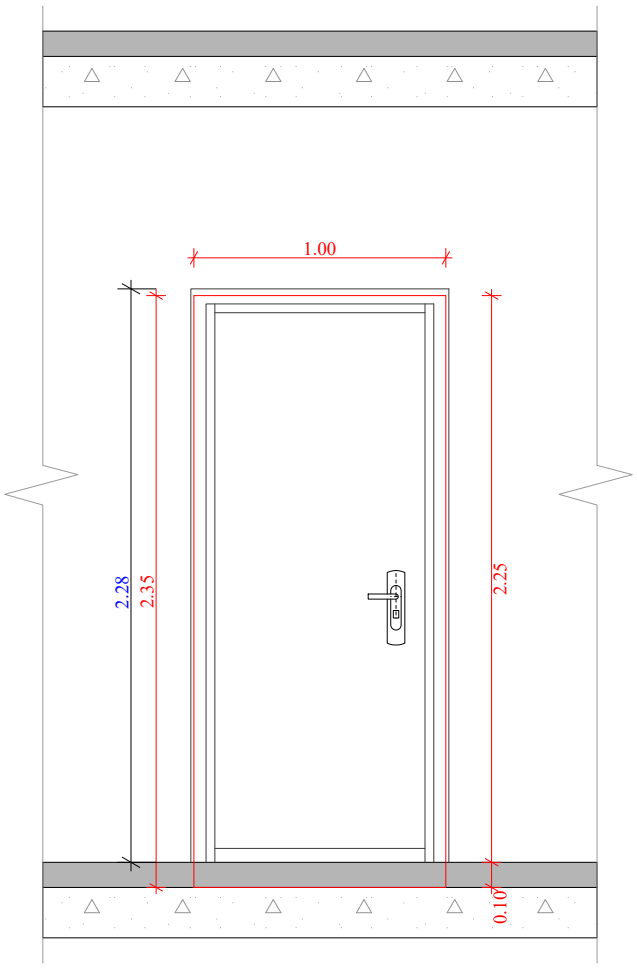


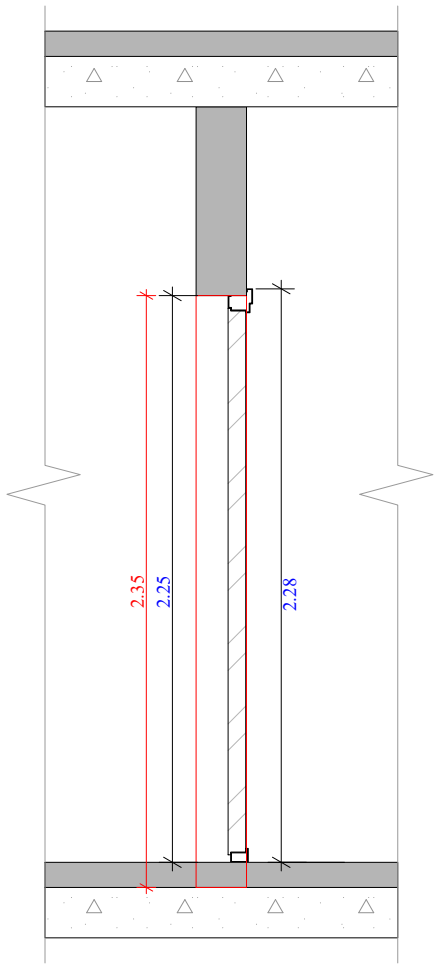


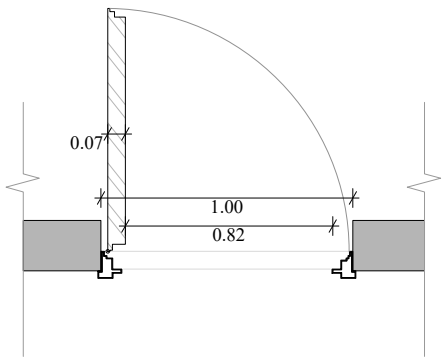


## ბინებში შესასვლელი კარი

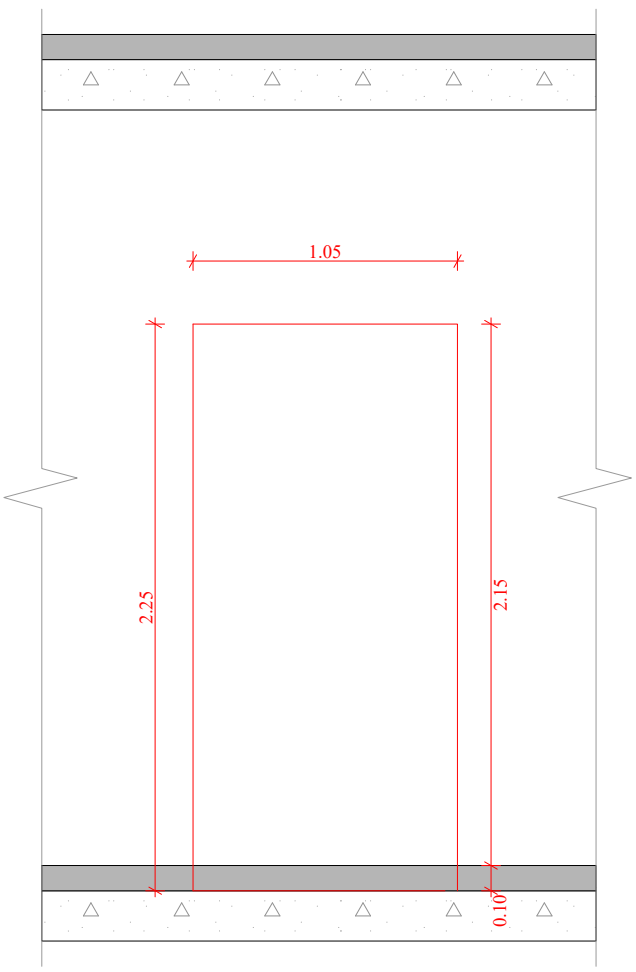


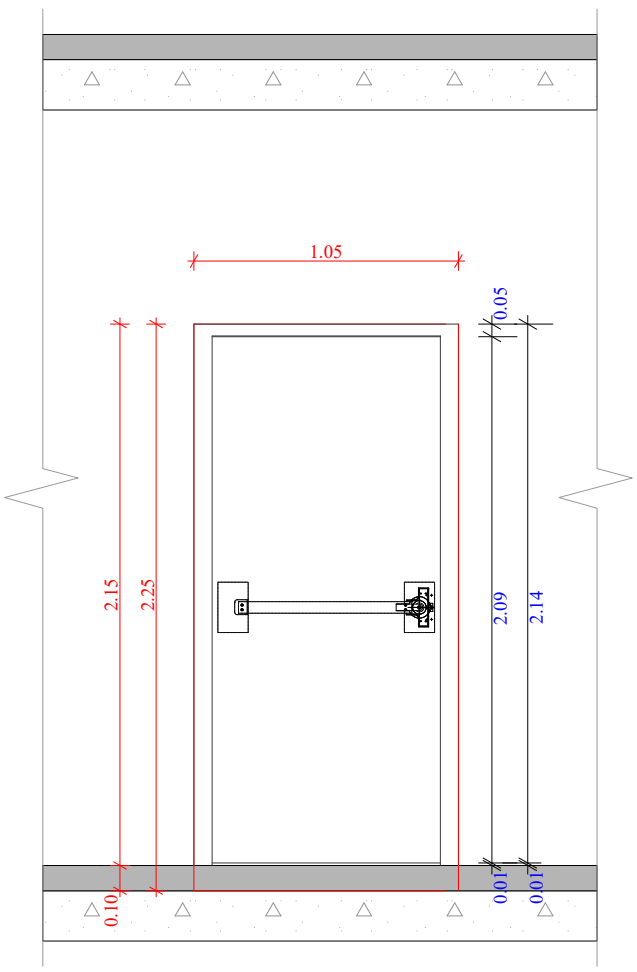


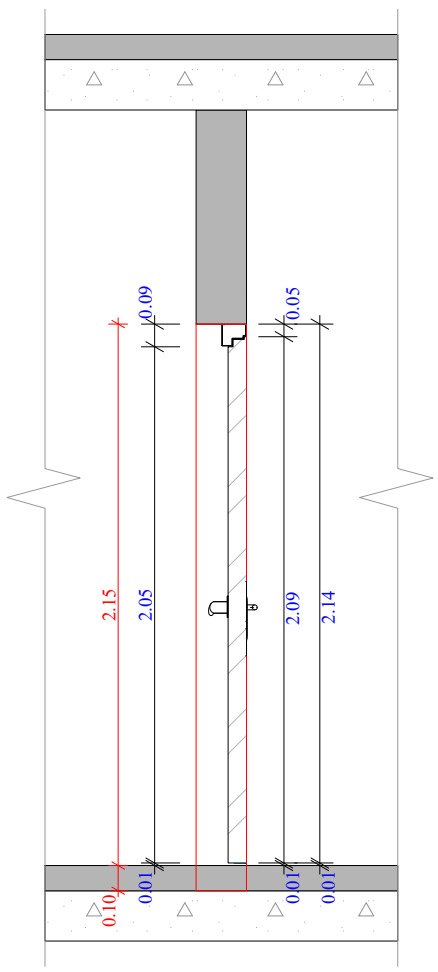


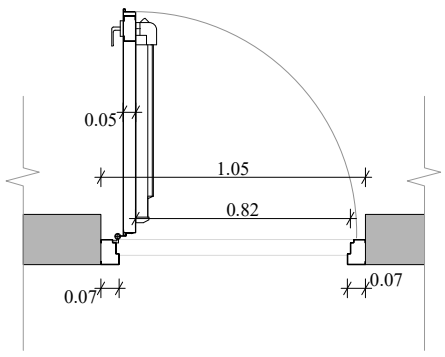


## კიბის უჯრედში შესასვლელი კარი

| | | | | | | |
|---|---|---|---|---|---|---|
| ფუნქციური დანიშნულება | ობიექტის მისამართი | შემსრულებელი ორგანიზაცია | დირექტორი | | ბინებსა და კიბის უჯრედებში შესასვლელი კარების დეტალური ნახაზი | A - 3 |
| **მრავალბინიანი საცხოვრებელი სახლი** | **ს.კ. 01 10.06.022.011** შენობა #6 ქ.თბილისი, პეტრე იბერის ქუჩის შესახვევი N13 | **შპს სტუდიო ალფა სახლი** ს.კ. 404664573 | მ.პაპუკაშვილი | | | მასშტაბი 1:30 |
| | | | არქიტექტორი | | | თარიღი 14/06/2024 |
| | | | მ.პაპუკაშვილი | | | ფურცელი ა-177 |

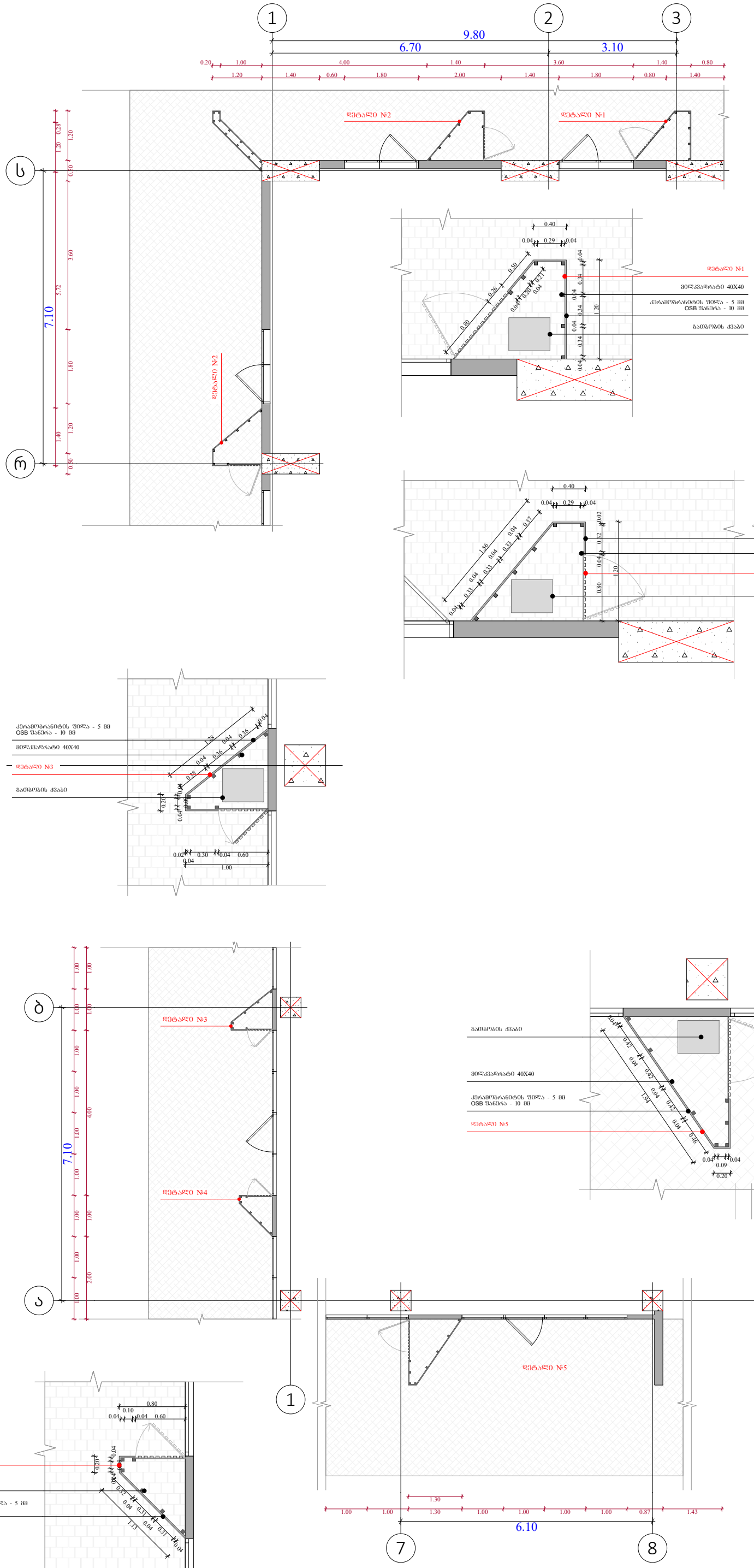


## ობიექტის მისამართი

ს.კ. 01 10.06.022.011
შენობა #6
ქ.თბილისი,
პეტრე იბერის ქუჩის
შესახვევი N13

## ფუნქციური დანიშნულება

მრავალბინიანი საცხოვრებელი სახლი



შემსრულებელი ორგანიზაცია

**შპს სტუდიო ალფა სახლი**

ს.კ. 404664573

დირექტორი
მ.პაპუკაშვილი

არქიტექტორი
მ.პაპუკაშვილი

"ა" ბლოკი

გათბობა-გაგრილების აგრაგატის
გთავსების ადგილი

- აივნის ჯამური ფართობი
- კ-2 კროკი (ლოჯიის 1/3)
- ლოჯიის ჯამური ფართობი
- კ-2 განაშენიანების ინტენსივობის ფართობი
- კ-1 განაშენიანების ფართობი
- კ-3 გამწვანების ფართობი
- მოშენების ფართობი
- კომერციული ფართობი
- საცხოვრებელი ფართობი

| A - 3 | |
|---|---|
| მასშტაბი | 1:100, 1:50 |
| თარიღი | 14/06/2024 |
| ფურცელი | ა-178 |

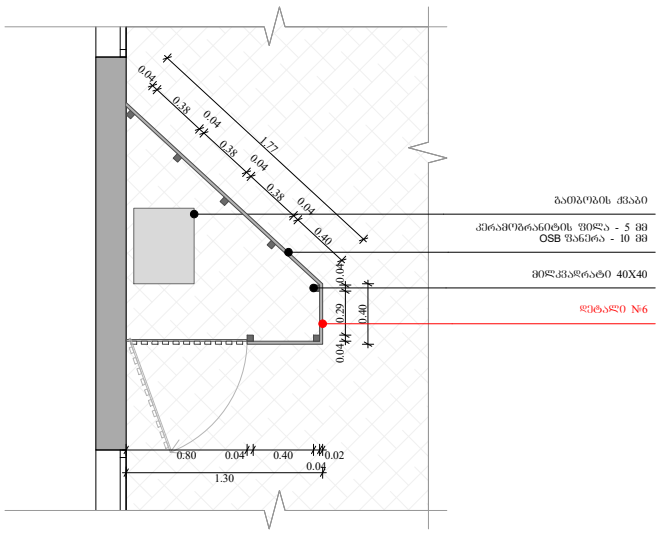


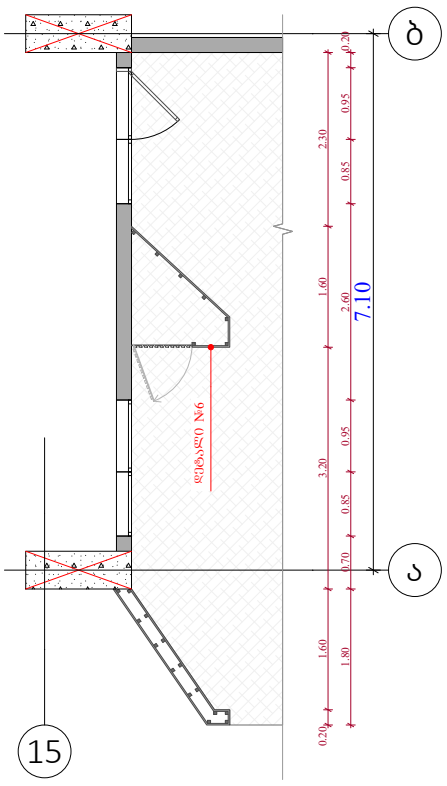


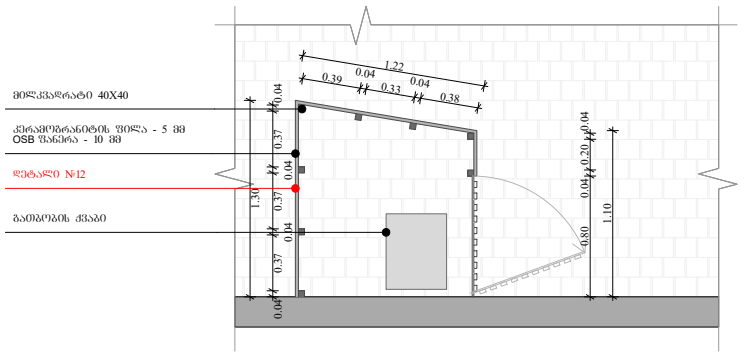


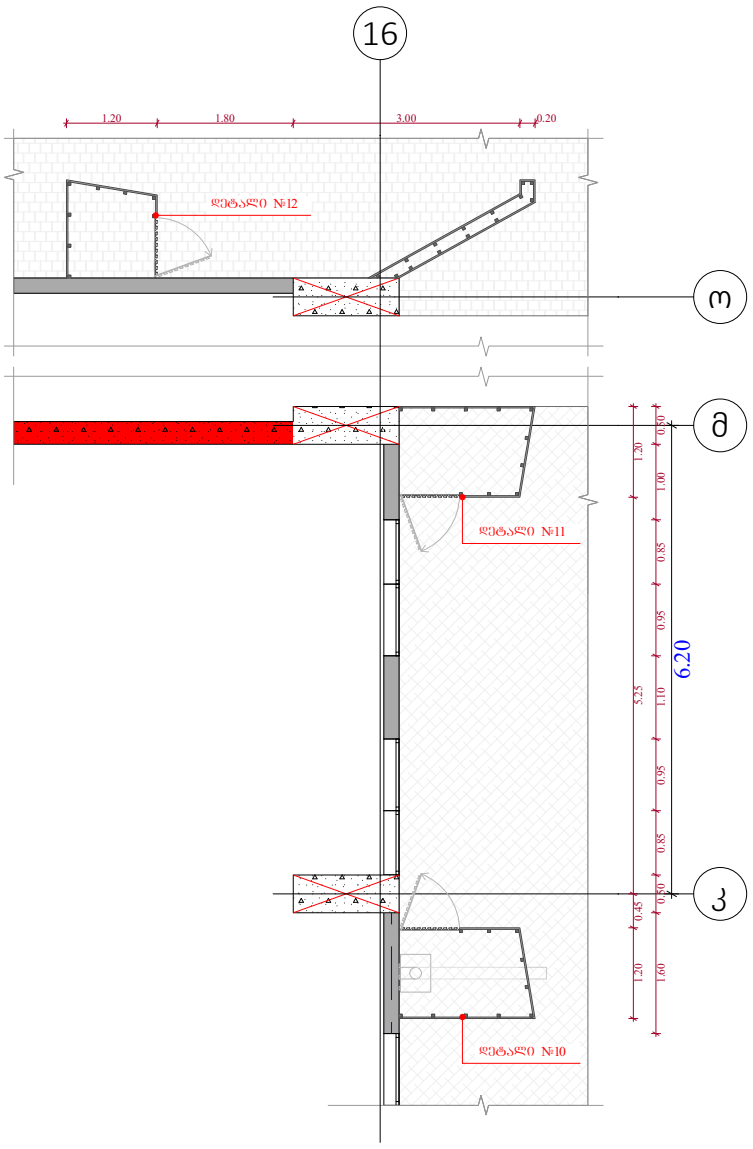


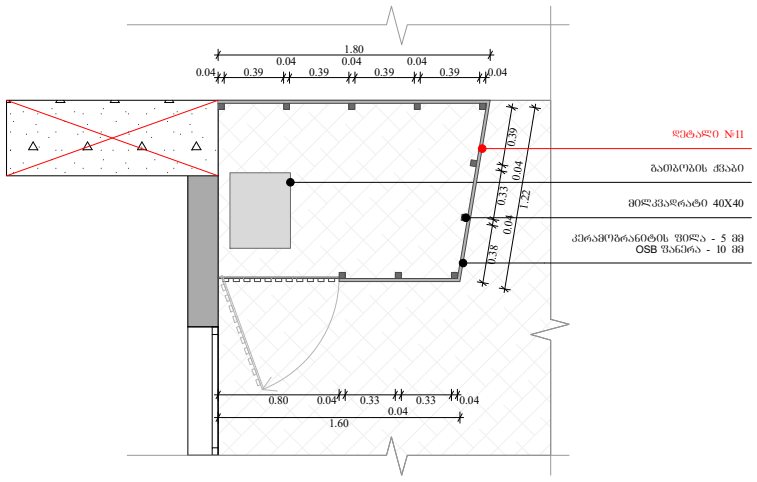


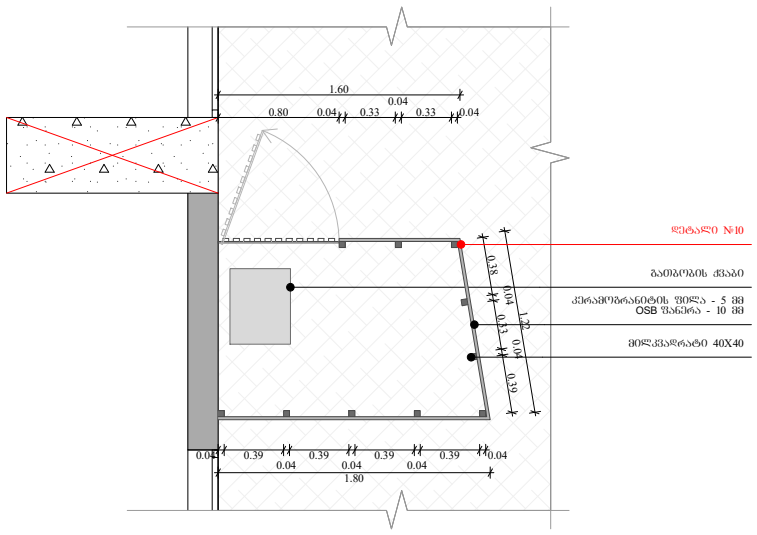


## ობიექტის მისამართი

ს.კ. 01 10.06.022.011
შენობა #6
ქ.თბილისი,
პეტრე იბერის ქუჩის
შესახვევი N13

## ფუნქციური დანიშნულება

მრავალბინიანი საცხოვრებელი სახლი



შემსრულებელი ორგანიზაცია

**შპს სტუდიო ალფა სახლი**

ს.კ. 404664573

დირექტორი
მ.პაპუკაშვილი

არქიტექტორი
მ.პაპუკაშვილი

"ა" ბლოკი

გათბობა-გაგრილების აგრაგატის გნთავსების ადგილი

- აივნის ჯამური ფართობი
- კ-2 კროკი (ლოჯიის 1/3)
- ლოჯიის ჯამური ფართობი
- კ-2 განაშენიანების ინტენსივობის ფართობი
- კ-1 განაშენიანების ფართობი
- კ-3 გამწვანების ფართობი
- მოშენების ფართობი
- კომერციული ფართობი
- საცხოვრებელი ფართობი

| A - 3 | |
|---|---|
| მასშტაბი | 1:100, 1:50 |
| თარიღი | 14/06/2024 |
| ფურცელი | ა-179 |

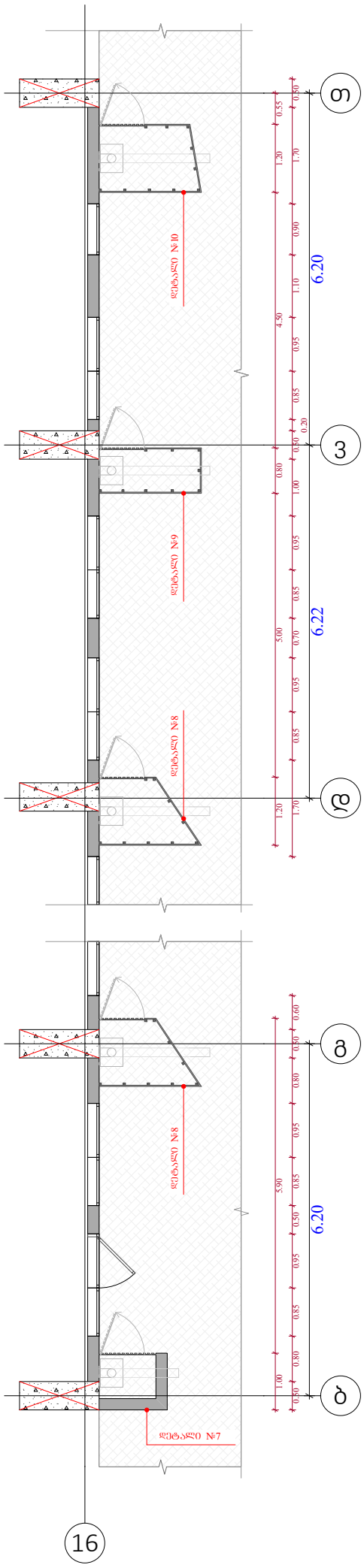


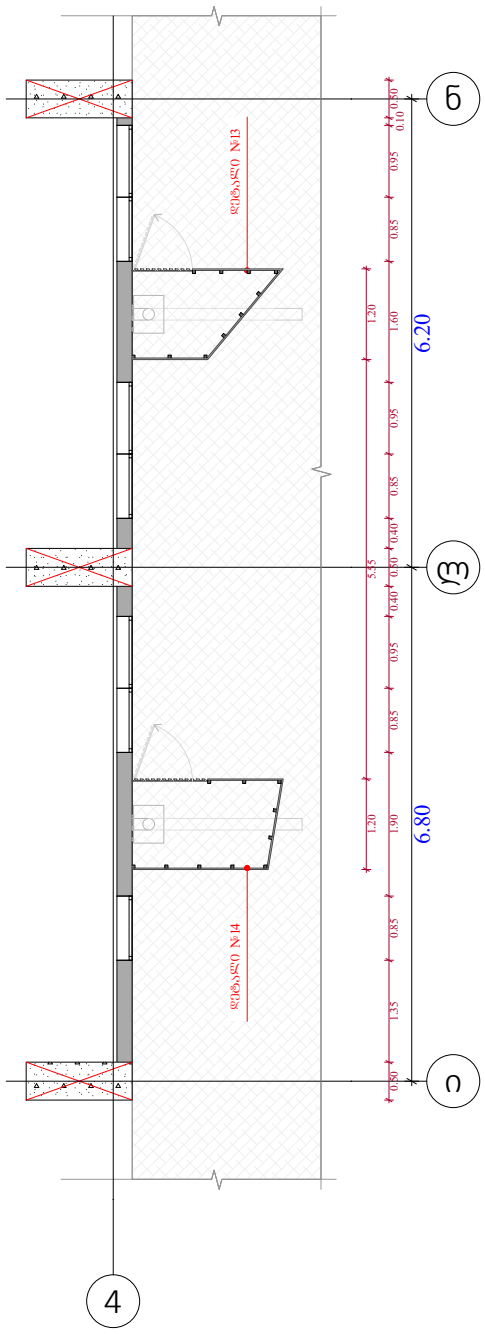


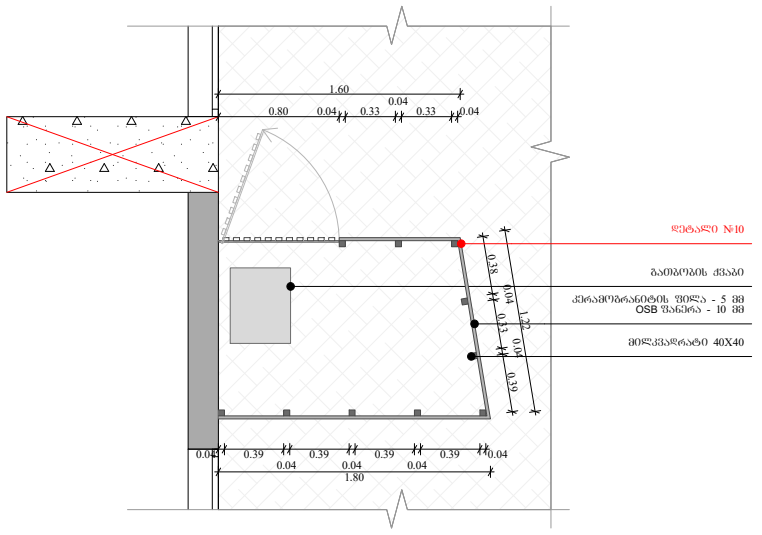


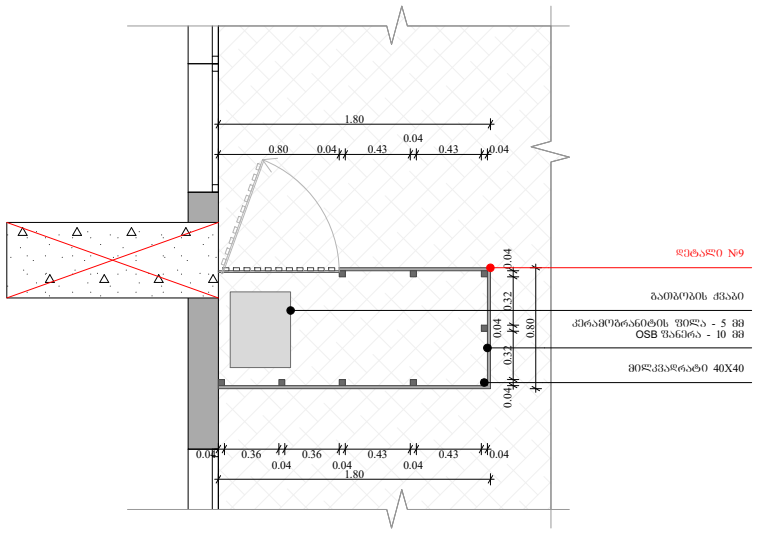


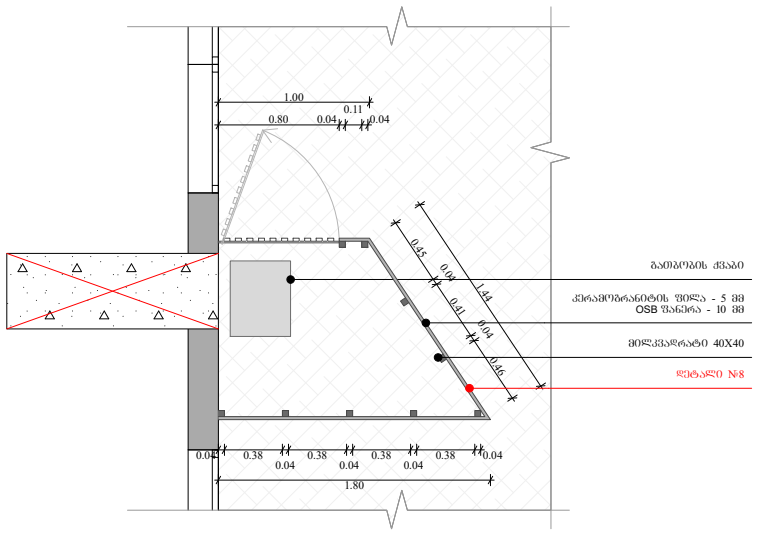


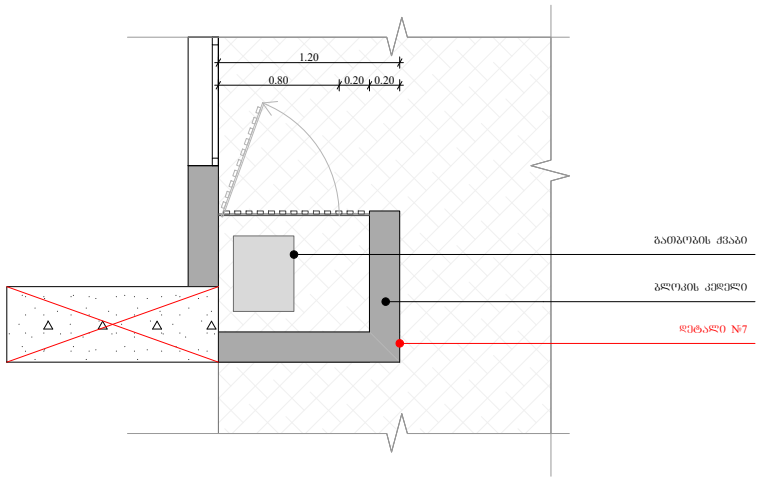


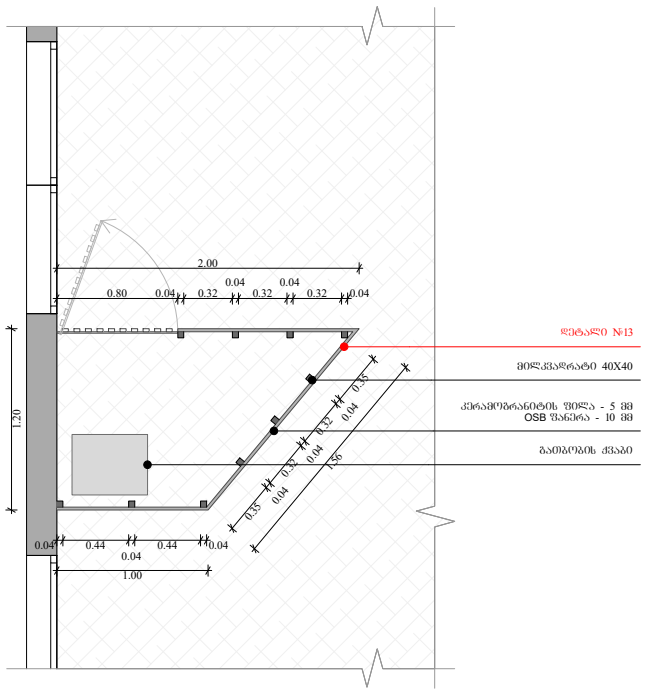


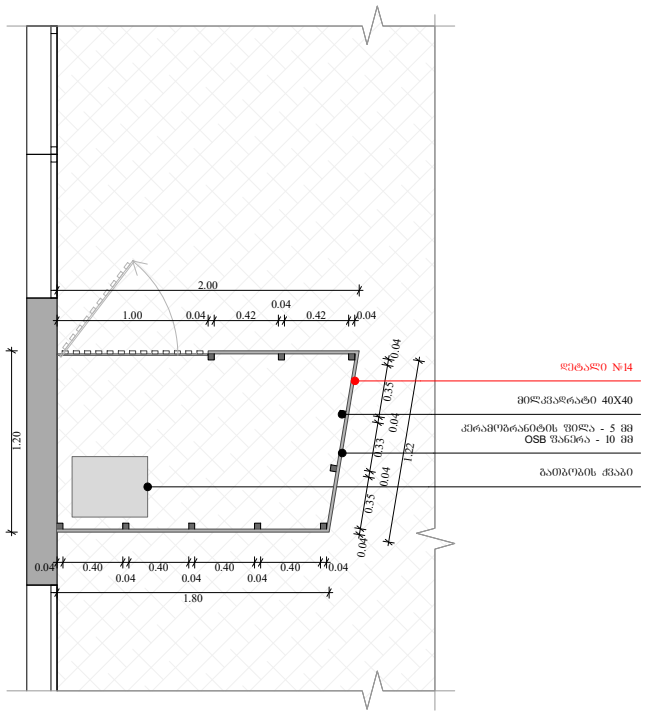


## ობიექტის მისამართი

ს.კ. 01 10.06.022.011
შენობა #6
ქ.თბილისი,
პეტრე იბერის ქუჩის
შესახვევი N13

## ფუნქციური დანიშნულება

მრავალბინიანი საცხოვრებელი სახლი



შემსრულებელი ორგანიზაცია

**შპს სტუდიო ალფა სახლი**

ს.კ. 404664573

დირექტორი
მ.პაპუკაშვილი

არქიტექტორი
მ.პაპუკაშვილი

"ა" ბლოკი

გათბობა-გაგრილების აგრეგატის განთავსების ადგილი

- აივნის ჯამური ფართობი
- ა-2 კროკი (ლოჯიის 1/3)
- ლოჯიის ჯამური ფართობი
- ა-2 განაშენიანების ინტენსივობის ფართობი
- ა-1 განაშენიანების ფართობი
- ა-3 გამწვანების ფართობი
- მოშენების ფართობი
- კომერციული ფართობი
- საცხოვრებელი ფართობი

| A - 3 | |
|---|---|
| მასშტაბი | 1:50, 1:100 |
| თარიღი | 14/06/2024 |
| ფურცელი | ა-180 |

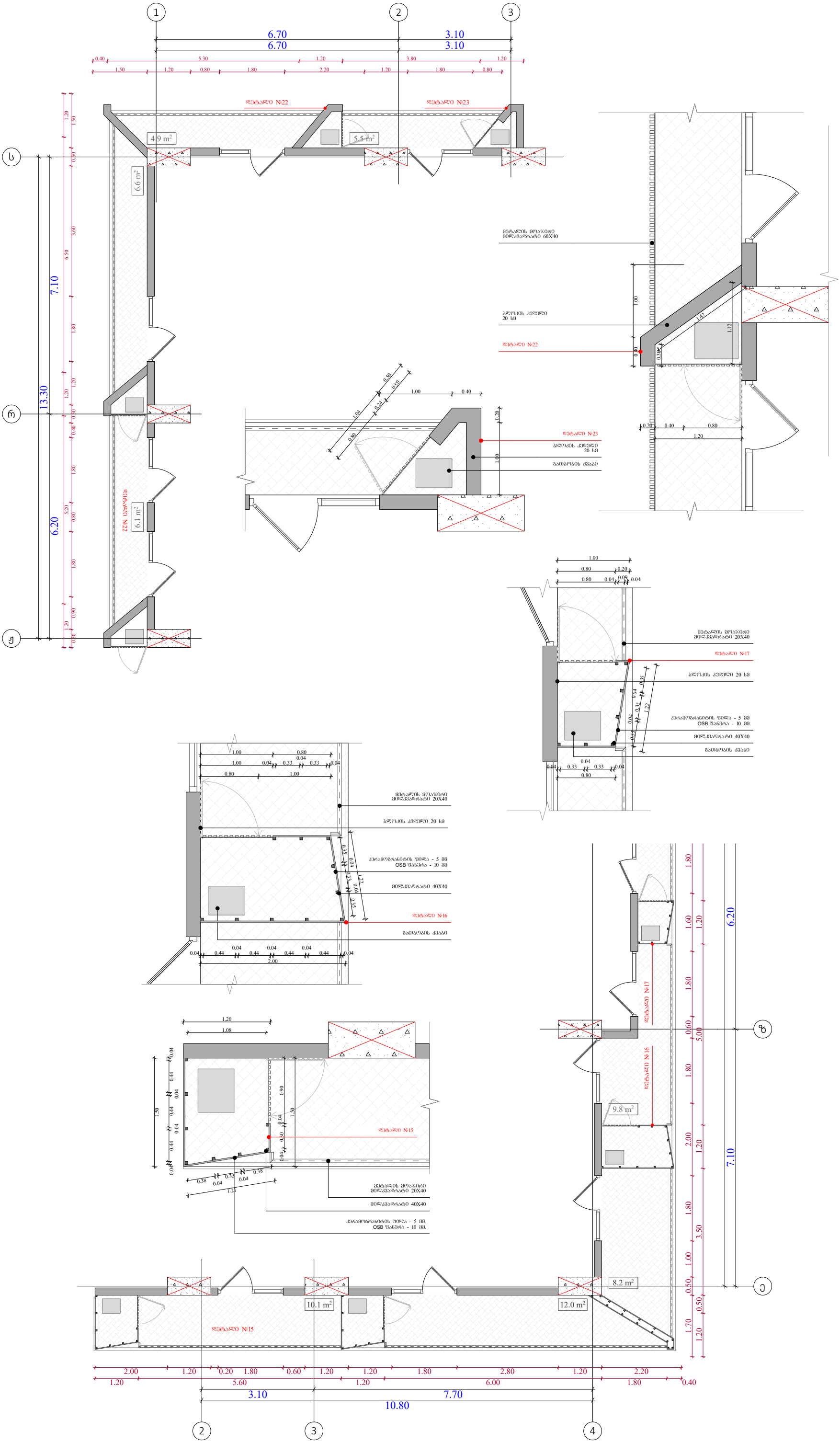


ობიექტის მისამართი

ს.კ. 01 10.06.022.011
შენობა #6
ქ.თბილისი,
პეტრე იბერის ქუჩის
შესახვევი N13

ფუნქციური დანიშნულება

მრავალბინიანი საცხოვრებელი სახლი



შემსრულებელი ორგანიზაცია

**შპს სტუდიო ალფა სახლი**

ს.კ. 404664573

| | |
|---|---|
| დირექტორი | |
| მ.პაპუკაშვილი | |
| არქიტექტორი | |
| მ.პაპუკაშვილი | |

"ა" ბლოკი

გათბობა-გაგრილების აგრეგატის განთავსების ადგილი

| A - 3 | |
|---|---|
| მასშტაბი | 1:100, 1:50 |
| თარიღი | 14/06/2024 |
| ფურცელი | ა-181 |

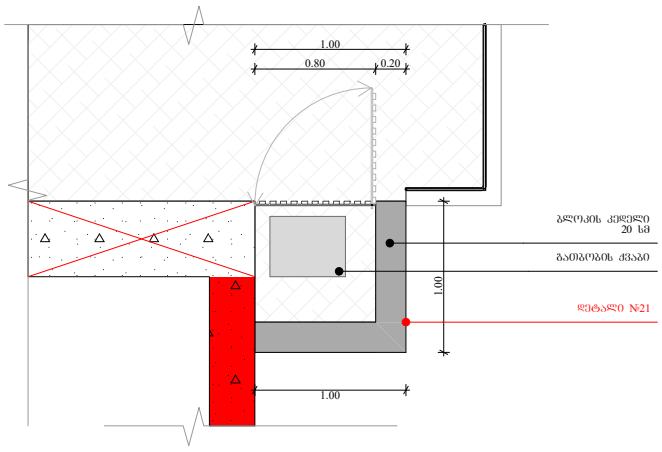


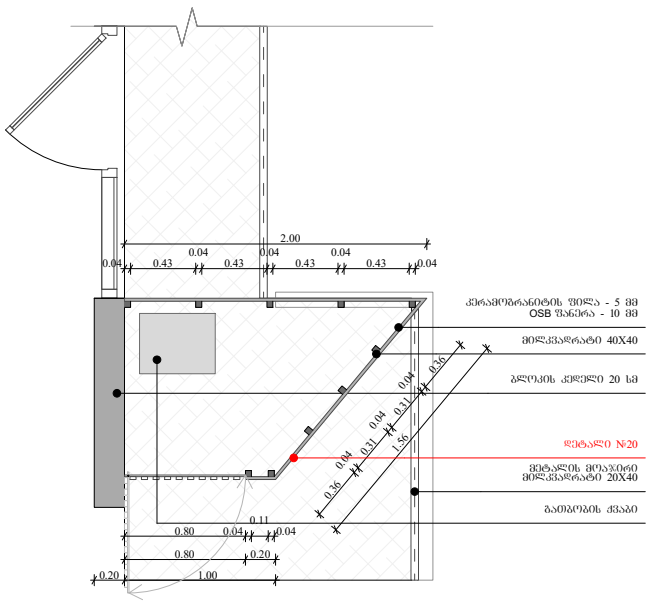


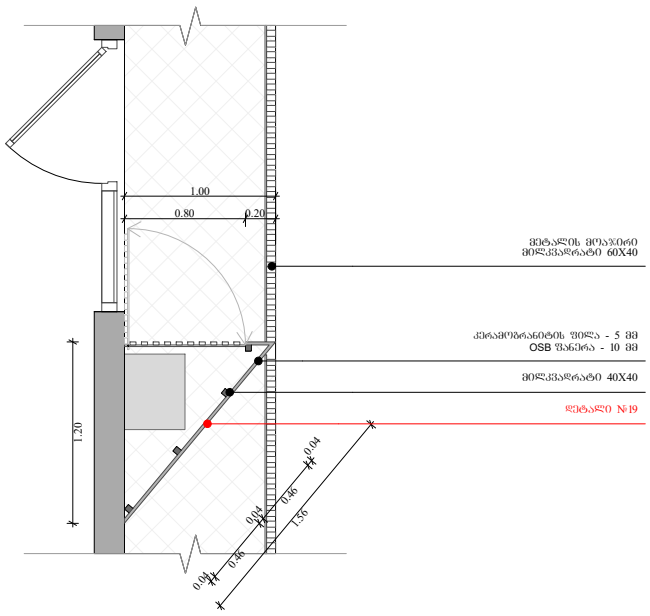


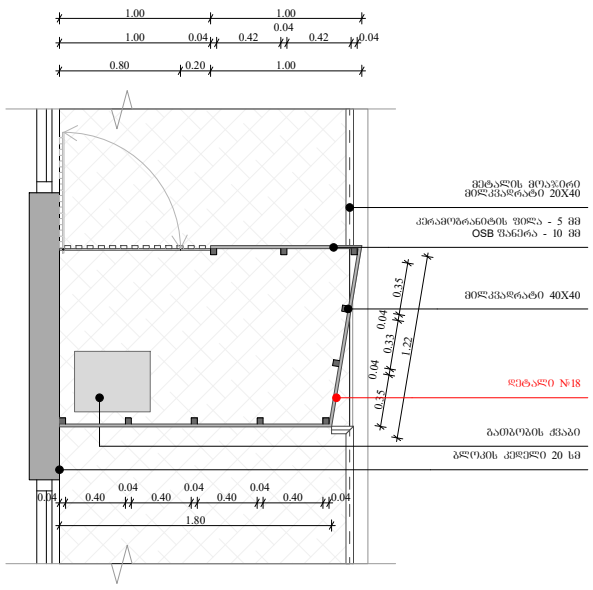


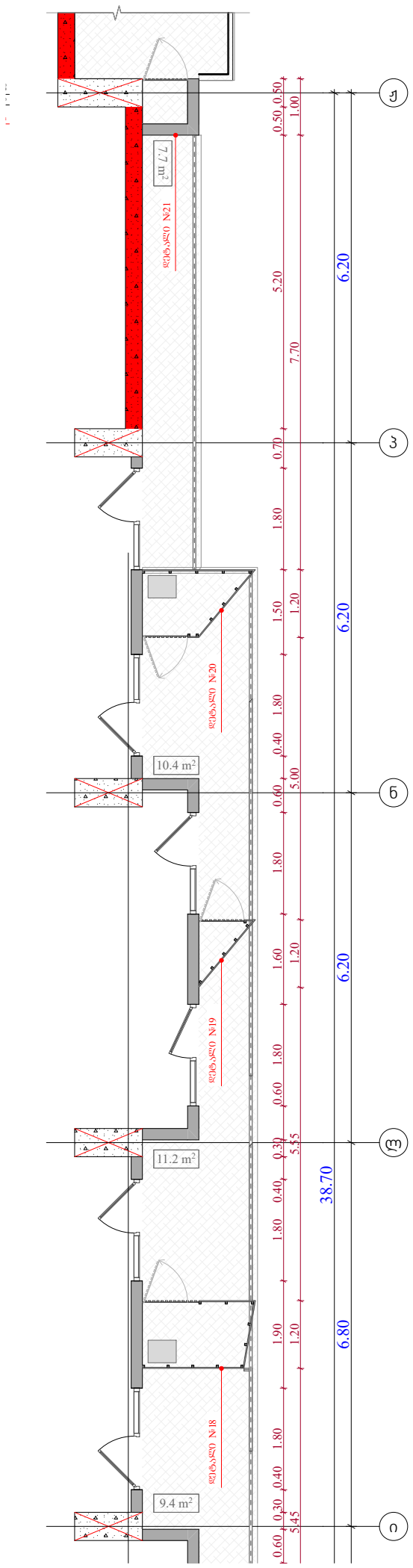


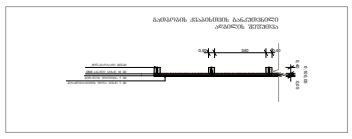


## ობიექტის მისამართი

ს.კ. 01 10.06.022.011
შენობა #6
ქ.თბილისი,
პეტრე იბერის ქუჩის
შესახვევი N13

## ფუნქციური დანიშნულება

მრავალბინიანი საცხოვრებელი სახლი



შემსრულებელი ორგანიზაცია

**შპს სტუდიო ალფა სახლი**

ს.კ. 404664573

დირექტორი
მ.პაპუკაშვილი

არქიტექტორი
მ.პაპუკაშვილი

გათბობა-გაგრილების აგრაგატის გნთავსების ადგილის დეტალური ნახაზი +15.90 ნიშნულზე

- აივნის ჯამური ფართობი
- ა-2 კროკი (ლოჯიის 1/3)
- ლოჯიის ჯამური ფართობი
- ა-2 განაშენიანების ინტენსივობის ფართობი
- ა-1 განაშენიანების ფართობი
- ა-3 გამწვანების ფართობი
- მოშენების ფართობი
- კომერციული ფართობი
- საცხოვრებელი ფართობი

| A - 3 | |
|---|---|
| მასშტაბი | 1:50, 1:100 |
| თარიღი | 14/06/2024 |
| ფურცელი | ა-182 |

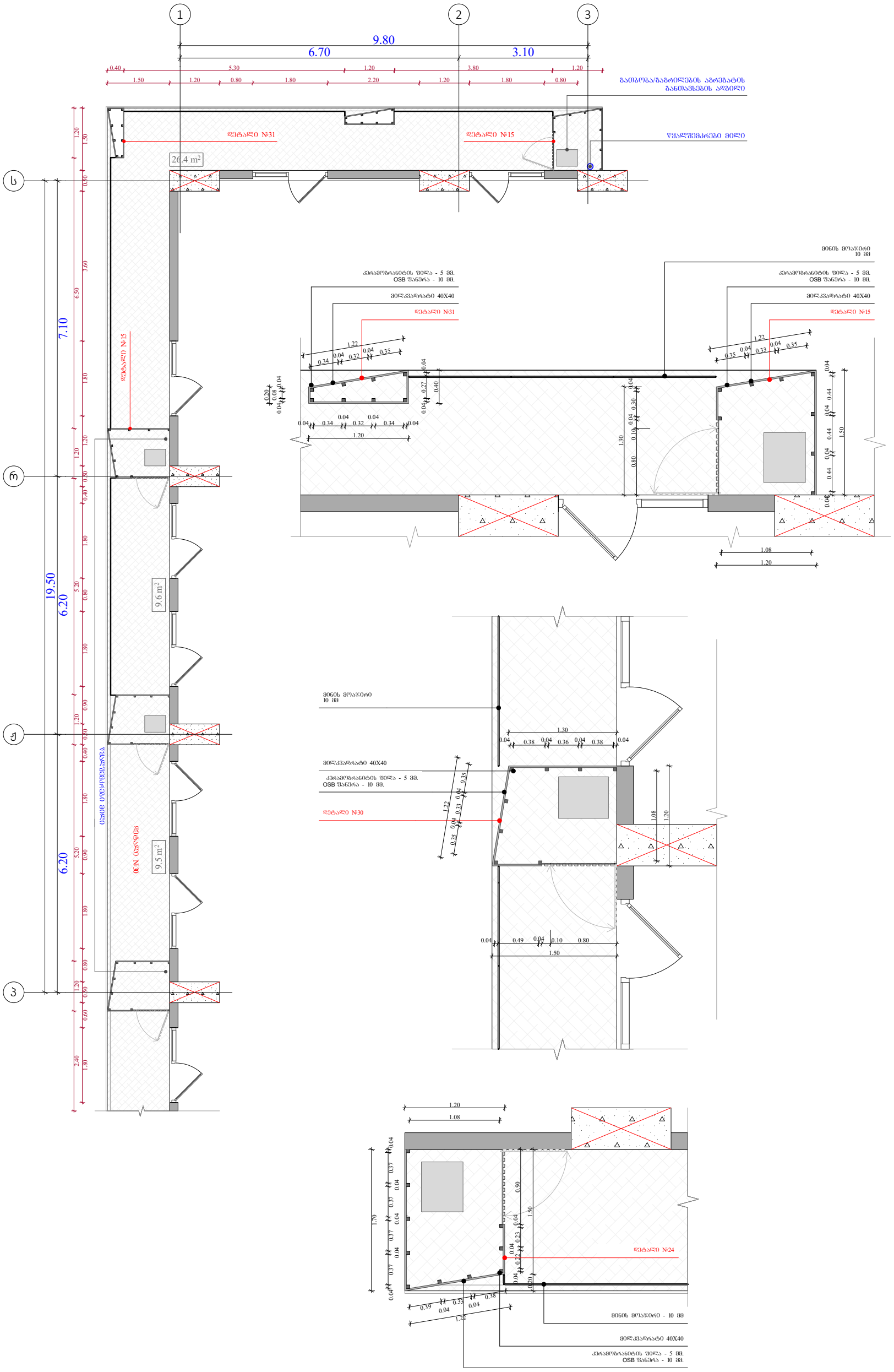


## ობიექტის მისამართი

ს.კ. 01 10.06.022.011
შენობა #6
ქ.თბილისი,
პეტრე იბერის ქუჩის
შესახვევი N13

## ფუნქციური დანიშნულება

მრავალბინიანი საცხოვრებელი სახლი



## შემსრულებელი ორგანიზაცია

**შპს სტუდიო ალფა სახლი**

ს.კ. 404664573

| | |
|---|---|
| დირექტორი | მ.პაპუკაშვილი |
| არქიტექტორი | მ.პაპუკაშვილი |

გათბობა-გაგრილების აგრაგატის განთავსების ადგილის დეტალური ნახაზი +19.20 ნიშნულზე

- აივნის ჯამური ფართობი
- ა-2 კროკი (ლოჯიის 1/3)
- ლოჯიის ჯამური ფართობი
- ა-2 განაშენიანების ინტენსივობის ფართობი
- ა-1 განაშენიანების ფართობი
- ა-3 გამწვანების ფართობი
- მოშენების ფართობი
- კომერციული ფართობი
- საცხოვრებელი ფართობი

| A - 3 | |
|---|---|
| მასშტაბი | 1:100, 1:50 |
| თარიღი | 14/06/2024 |
| ფურცელი | ა-183 |

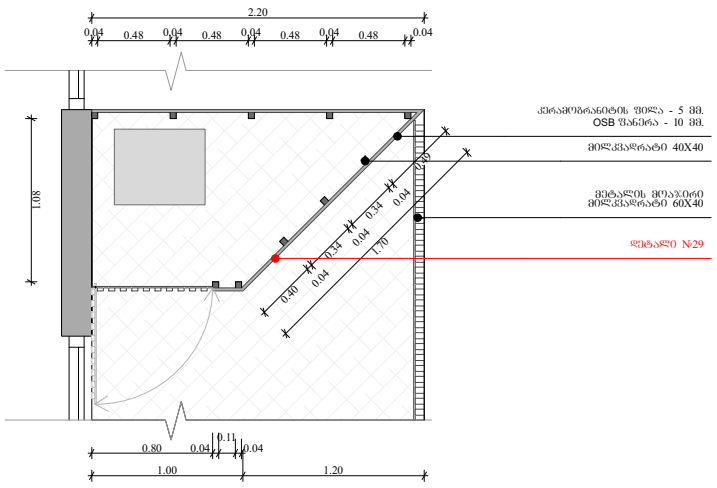


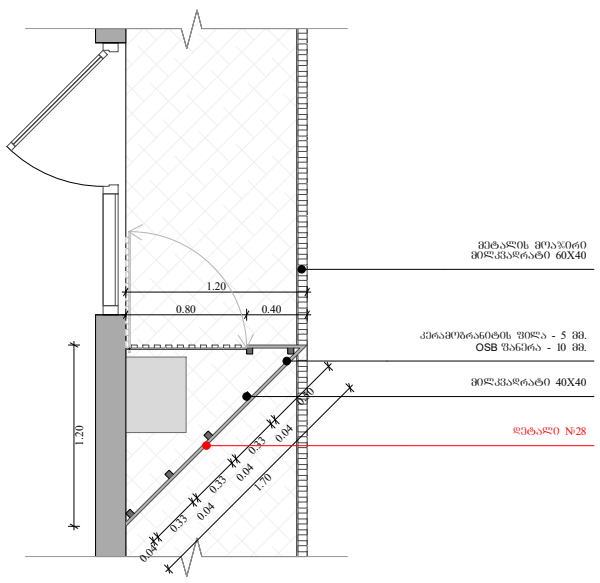


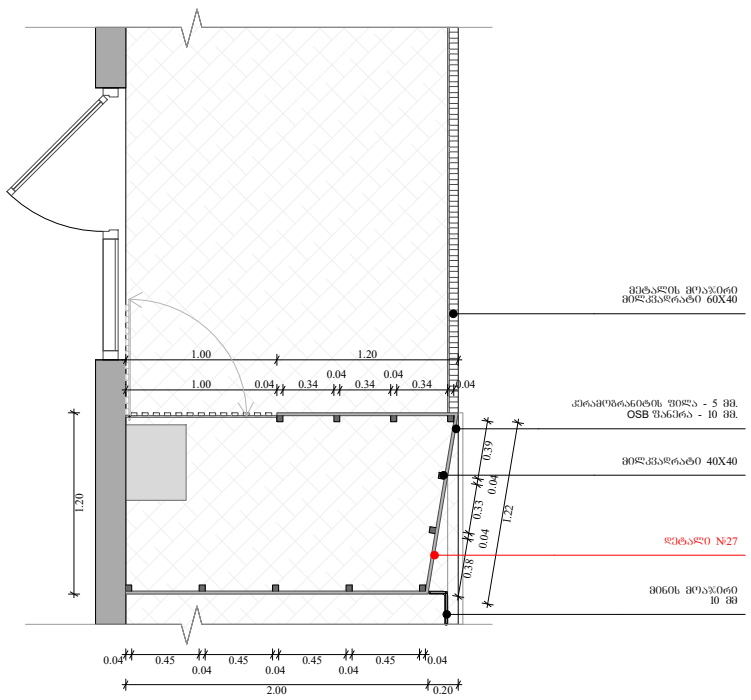


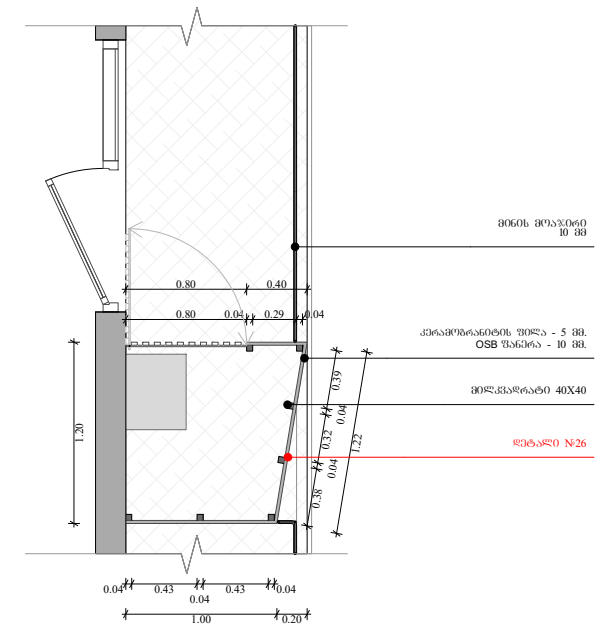


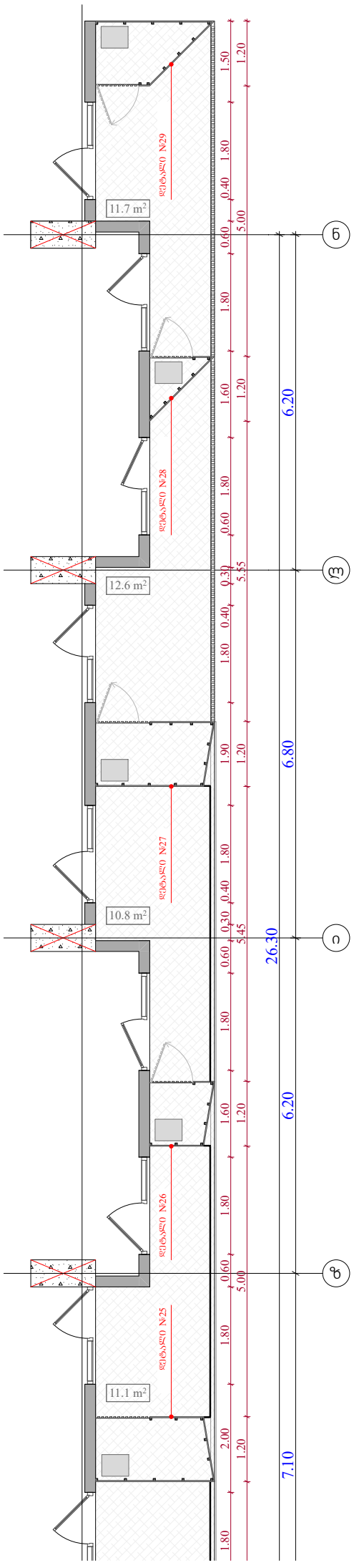


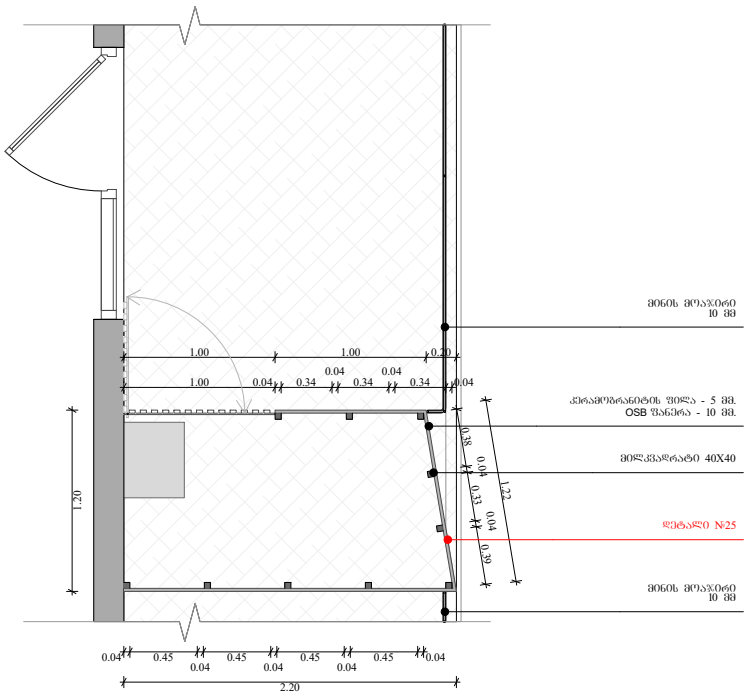


## ობიექტის მისამართი

ს.კ. 01 10.06.022.011
შენობა #6
ქ.თბილისი,
პეტრე იბერის ქუჩის
შესახვევი N13

## ფუნქციური დანიშნულება

მრავალბინიანი საცხოვრებელი სახლი



შემსრულებელი ორგანიზაცია

**შპს სტუდიო ალფა სახლი**

ს.კ. 404664573

| | |
|---|---|
| დირექტორი | |
| მ.პაპუკაშვილი | |
| არქიტექტორი | |
| მ.პაპუკაშვილი | |

გათბობა-გაგრილების აგრეგატის განთავსების ადგილის დეტალური ნახაზი +19.20 ნიშნულზე

- აივნის ჯამური ფართობი
- ა-2 კროკი (ლოჯიის 1/3)
- ლოჯიის ჯამური ფართობი
- ა-2 განაშენიანების ინტენსივობის ფართობი
- ა-1 განაშენიანების ფართობი
- ა-3 გამწვანების ფართობი
- მოშენების ფართობი
- კომერციული ფართობი
- საცხოვრებელი ფართობი

| A - 3 | |
|---|---|
| მასშტაბი | 1:100, 1:50 |
| თარიღი | 14/06/2024 |
| ფურცელი | ა-184 |

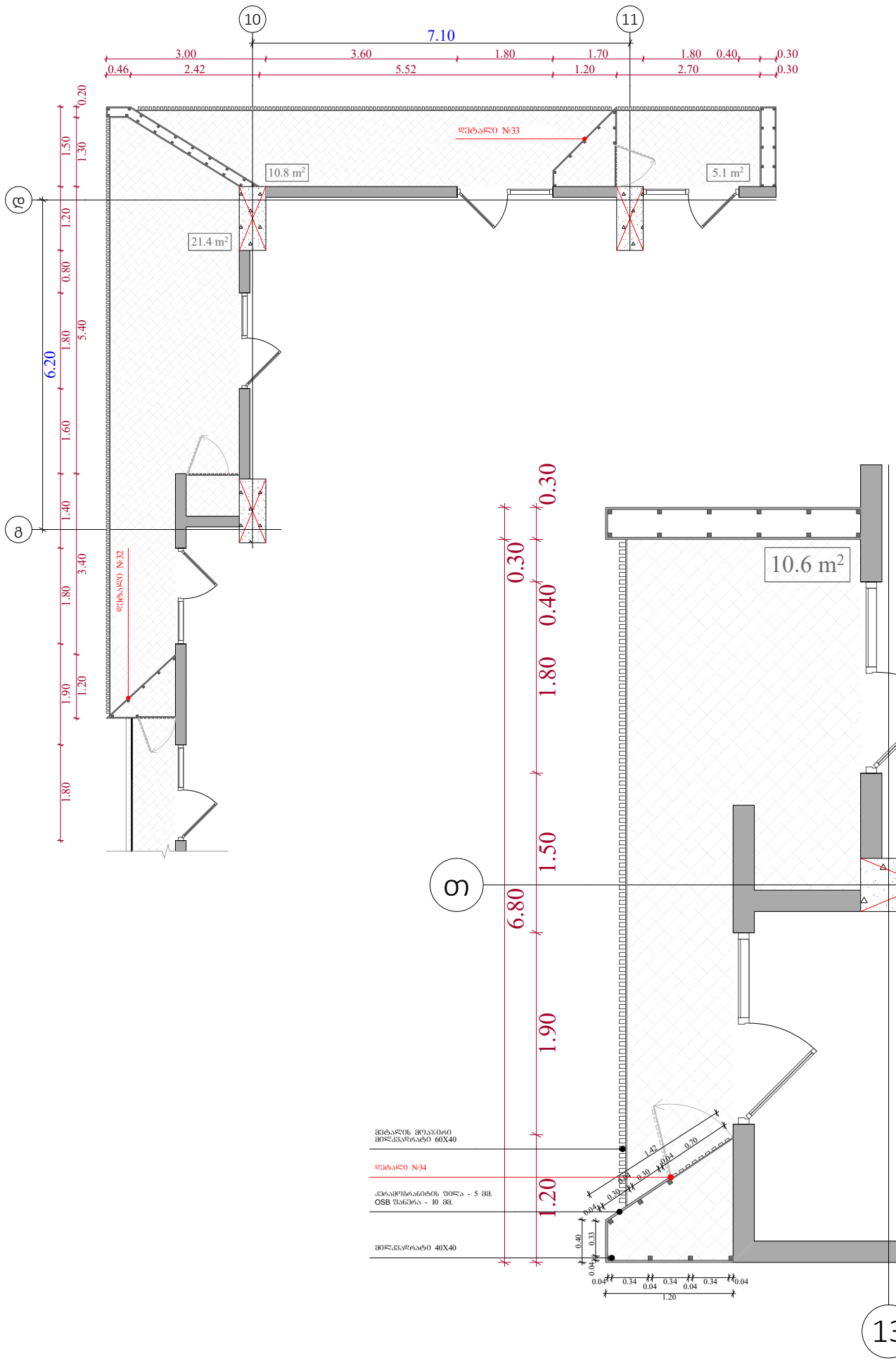


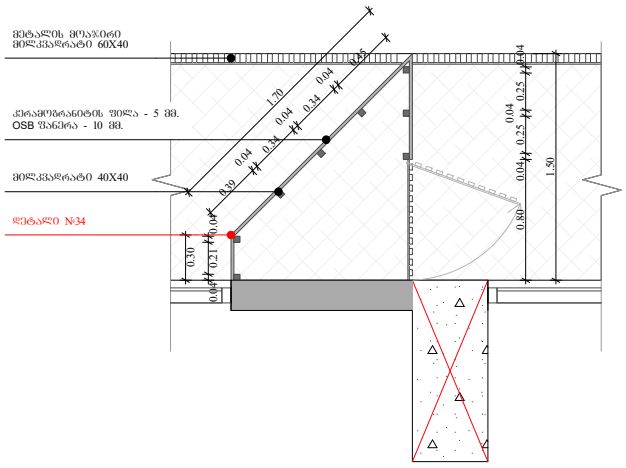


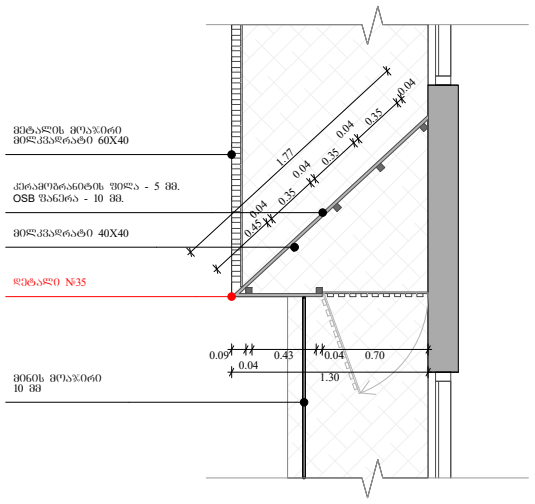


## ობიექტის მისამართი

ს.კ. 01 10.06.022.011
შენობა #6
ქ.თბილისი,
პეტრე იბერის ქუჩის
შესახვევი N13

## ფუნქციური დანიშნულება

მრავალბინიანი საცხოვრებელი სახლი



შემსრულებელი ორგანიზაცია

**შპს სტუდიო ალფა სახლი**

ს.კ. 404664573

დირექტორი
მ.პაპუკაშვილი

არქიტექტორი
მ.პაპუკაშვილი

გათბობა-გაგრილების აგრეგატის განთავსების ადგილის დეტალური ნახაზი +19.20 ნიშნულზე

- ათვნის ჯამური ფართობი
- კ-2 კროკი (ლოჯიის 1/3)
- ლოჯიის ჯამური ფართობი
- კ-2 განაშენიანების ინტენსივობის ფართობი
- კ-1 განაშენიანების ფართობი
- კ-3 გამწვანების ფართობი
- მოშენების ფართობი
- კომერციული ფართობი
- საცხოვრებელი ფართობი

| A - 3 | |
|---|---|
| მასშტაბი | 1:50, 1:100 |
| თარიღი | 14/06/2024 |
| ფურცელი | ა-185 |

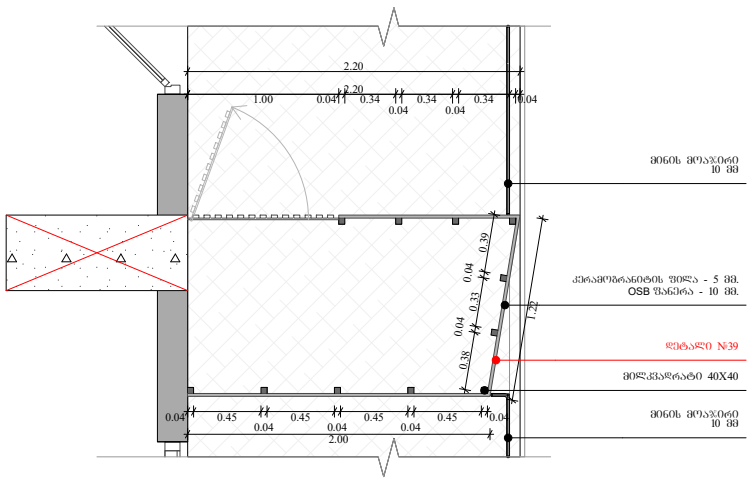


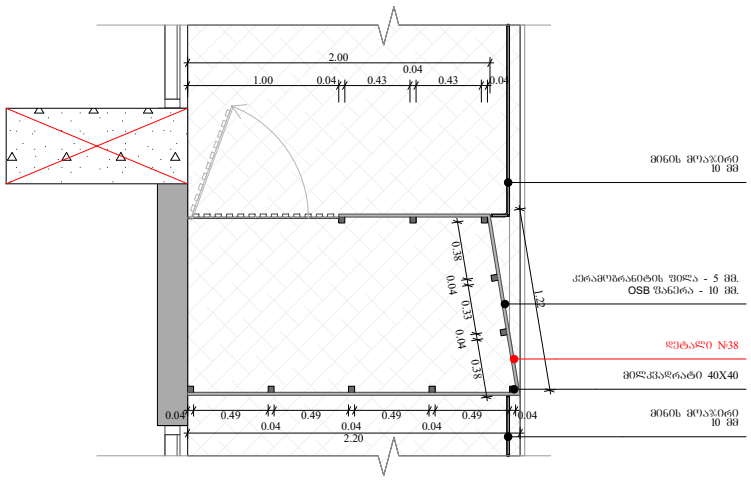


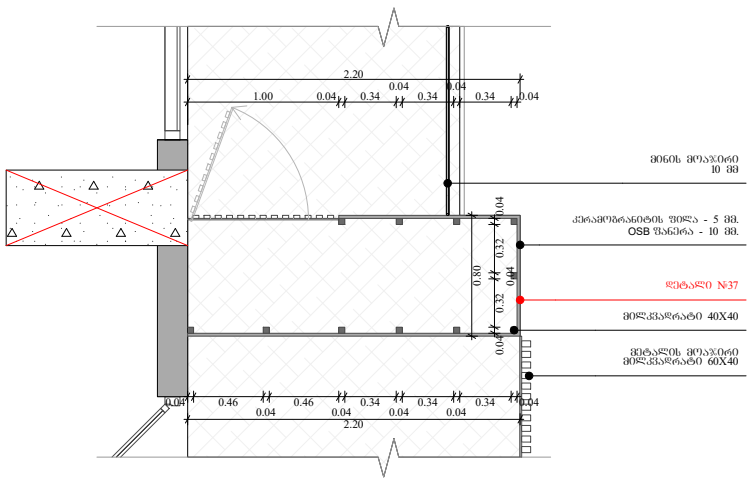


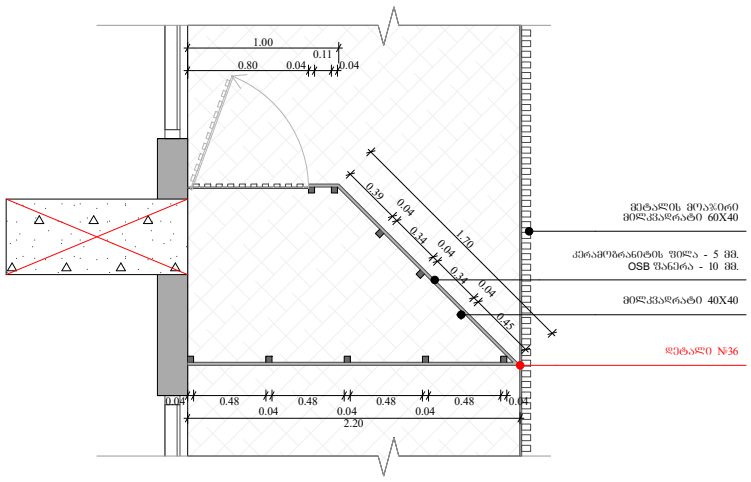


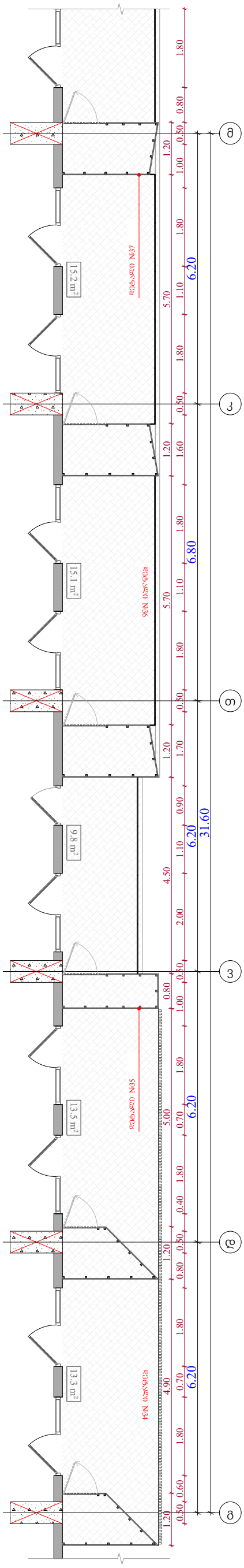


## ობიექტის მისამართი

ს.კ. 01 10.06.022.011
შენობა #6
ქ.თბილისი,
პეტრე იბერის ქუჩის
შესახვევი N13

## ფუნქციური დანიშნულება

მრავალბინიანი საცხოვრებელი სახლი



შემსრულებელი ორგანიზაცია

**შპს სტუდიო ალფა სახლი**

ს.კ. 404664573

| | |
|---|---|
| დირექტორი | |
| მ.პაპუკაშვილი | |
| არქიტექტორი | |
| მ.პაპუკაშვილი | |

გათბობა-გაგრილების აგრეგატის განთავსების ადგილის დეტალური ნახაზი +19.20 ნიშნულზე

- აივნის ჯამური ფართობი
- კ-2 კროკი (ლოჯიის 1/3)
- ლოჯიის ჯამური ფართობი
- კ-2 განაშენიანების ინტენსივობის ფართობი
- კ-1 განაშენიანების ფართობი
- კ-3 გამწვანების ფართობი
- მოშენების ფართობი
- კომერციული ფართობი
- საცხოვრებელი ფართობი

| | |
|---|---|
| A - 3 | |
| მასშტაბი | 1:50, 1:100 |
| თარიღი | 14/06/2024 |
| ფურცელი | ა-186 |

| № | 1 | 2 | 3 | 4 | 5 | 6 | 7 | 8 | 9 |
|---|---|---|---|---|---|---|---|---|---|
| | აწ2ბ0ბ0ს ბ0ბ9ა3ბ0 ზ9ᲔᲔᲐ09 1800 X 2700 (ბ3ბ80ს ზ9ა3ბᲔᲜᲐ9) | აწ2ბ0ბ0ს ბ0ბ9ა3ბ0 ზ9ᲔᲔᲐ09 1800 X 2700 (ბ3ბ80ს ზ9ა3ბᲔᲜᲐ9) | აწ2ბ0ბ0ს ა3ი0 ზ9ᲔᲔᲐ09 1000 X 2700 (ბ3ბ80ს ზ9ა3ბᲔᲜᲐ9) | აწ2ბ0ბ0ს შა63ა9ა ზ9ᲔᲔᲐ09 900 X 1700 (ბ3ბ80ს ზ9ა3ბᲔᲜᲐ9) | აწ2ბ0ბ0ს შა63ა9ა ზ9ᲔᲔᲐ09 900 X 1700 (ბ3ბ80ს ზ9ა3ბᲔᲜᲐ9) | აწ2ბ0ბ0ს შა63ა9ა ზ9ᲔᲔᲐ09 1800 X 1700 (ბ3ბ80ს ზ9ა3ბᲔᲜᲐ9) | აწ2ბ0ბ0ს შა63ა9ა ზ9ᲔᲔᲐ09 1800 X 1700 (ბ3ბ80ს ზ9ა3ბᲔᲜᲐ9) | აწ2ბ0ბ0ს ბ0ბ9ა3ბ0 ზ9ᲔᲔᲐ09 1800 X 3900 (ბ3ბ80ს ზ9ა3ბᲔᲜᲐ9) | |
| ჯამი | | | | | | | | | |
| ფანჯარა | | | | | | | | | |
| რაოდენობა | 294 | 357 | 21 | 17 | 41 | 9 | 77 | 15 | 14 |
| № | 10 | 11 | 12 | 13 | 14 | 15 | 16 | 17 | 18 |
| | | | | | | | | | |
| | | | | | | | | | |
| ფანჯარა | | | | | | | | | |
| რაოდენობა | 2 | 1 | 1 | 3 | 1 | 10 | 11 | 3 | 3 |

| ფუნქციური დანიშნულება | ობიექტის მისამართი | შემსრულებელი ორგანიზაცია | დირექტორი | | ვიტრაჟების სპეციფიკაცია | | A - 3 | |
|---|---|---|---|---|---|---|---|---|
| **მრავალბინიანი საცხოვრებელი სახლი** | **ს.კ. 01 10.06.022.011 შენობა #6** ქ.თბილისი, პეტრე იბერის ქუჩის შესახვევი N13 | **შპს სტუდიო ალფა სახლი** ს.კ. 404664573 | მ.პაპუკაშვილი | | საცხოვრებლის ვიტრაჟების სქემა<br>23 სართულის ვიტრაჟების სქემა<br>კომერციულის ვიტრაჟების სქემა | | მასშტაბი | 1:100, 1:75.16 |
| | | | არქიტექტორი | | | | თარიღი | 14/06/2024 |
| | | | მ.პაპუკაშვილი | | | | ფურცელი | ა-187 |

გაძლიერებული ბეტონის სვეტები 0.50X0.50; 0.50X0.80; 0.50X1.00; 0.50X1.20 0.50X1.40 0.50X1.50 ცვლილებები 2 ს0.

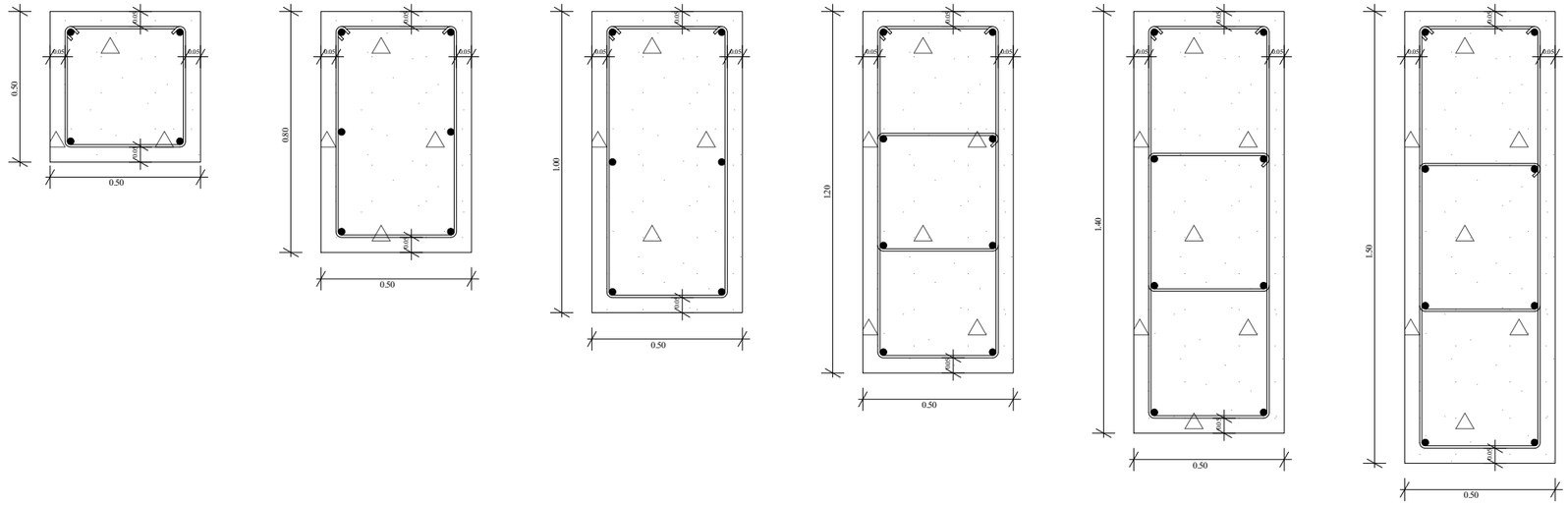


გაძლიერებული ბეტონის კედელი გზა-კიბის შემომზღუდავები ცვლილება 2ს0.

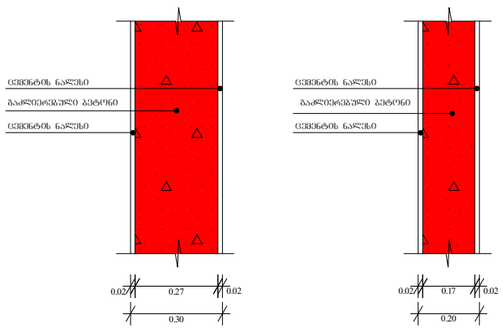


ბლოკის კედელი ოთახებს შორის გამყოფი ტიხრები ცვლილება 1 ს0.

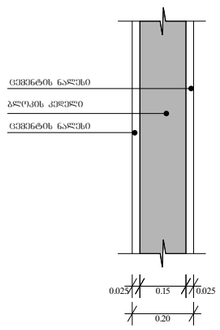


გაძლიერებული ბეტონის კოჭი იატაკის და სახურავის ფილა 0.20

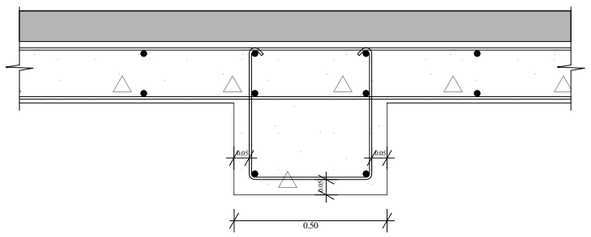


| | | | | | | |
|---|---|---|---|---|---|---|
| ფუნქციური დანიშნულება | ობიექტის მისამართი | შემსრულებელი ორგანიზაცია | დირექტორი | | გაძლიერებული ბეტონის კედლის სვეტის კოჭისა და ბლოკის კედლის სპეციფიკაცია | A - 3 |
| მრავალბინიანი საცხოვრებელი სახლი | **ს.კ. 01 10.06.022.011 შენობა #6** ქ.თბილისი, პეტრე იბერის ქუჩის შესახვევი N13 | **შპს სტუდიო ალფა სახლი** ს.კ. 404664573 | მ.პაპუკაშვილი | | | მასშტაბი 1:20 |
| | | | არქიტექტორი მ.პაპუკაშვილი | | | თარიღი 14/06/2024 |
| | | | | | | ფურცელი ა-188 |