შენობა-ნაგებობის უსაფრთხოების წესებთან შესაბამისობის ანალიზი

გამოყენებული წესები - „შენობა-ნაგებობის უსაფრთხოების წესები“

ჩამოთვალეთ შენობის დაკავებულებები და აღწერეთ თითოეული გამოყენება
სავაჭრო ჯგუფი სვ (მაღაზია)
საცხოვრებელი ჯგუფი სც-2 (საცხოვრებელი ბინები)
სასაწყობე ჯგუფი სწ-2 (ავტოსადოგმი)
საქმიანი ჯგუფი სქ (ოფისი)

კონსტრუქციის ტიპი:	
განსაზღვრეთ კონსტრუქციის ტიპი	I-B

სიმაღლის შეზღუდვები ცხრილი 503 -ის მიხედვით		
დაკავებულობები	დასაშვები სართულიანობა	შემოთავაზებული სართულიანობა
სავაჭრო ჯგუფი სვ	11	1 სართული
საცხოვრებელი ჯგუფი სც-2	11	5 სართული
საწყობე ჯგუფი სწ-2 (ავტოსადოგმი)	11	1 სართული
საქმიანი ჯგუფი სქ	11	1 სართული
	დასაშვები სიმაღლე	შემოთავაზებული სიმაღლე
შენობის სიმაღლე =	48,8	19.60
მიწის დონის ზემოთ სართულ(ებ)ის რაოდენობა	6 სართული	

ფართობის შეზღუდვები ცხრილი 503 -ის მიხედვით		
დაკავებულობები	დასაშვები ფართობი (სართულზე კვ.მ)	შემოთავაზებული ფართობი (ჯამური)
სავაჭრო ჯგუფი სვ	შეუზღუდავი	656.6
საცხოვრებელი ჯგუფი სც-2	შეუზღუდავი	4465
საწყობე ჯგუფი სწ-2 (ავტოსადოგმი)	შეუზღუდავი	1351.1
საქმიანი ჯგუფი სქ	შეუზღუდავი	224
შემოთავაზებული ფართობების ჯამი =	6472.7	
სართულების რაოდენობა =	6 სართული	
შენობის საერთო ფართობი =	6472.7	

გარე კედლის ცეცხლმედეგობისა და ღიობისადმი მოთხოვნები ცხრილების 602-ის და 705.8 -ის									
გარე კედელი	ხანძარსაწინააღმდეგო მანძილი (მეტრი)	ცეცხლმედეგობის ხარისხი		კედლის ღიობების ფართობი (კედლის %)					
		მოთხოვნილი	გათვალისწინებული	დასაშვები			გათვალისწინებული		
				დაცული	დაუცველი საშხეფებით	დაუცველი	დაცული	დაუცველი საშხეფებით	დაუცველი
F-A (ღერძებში)	>1	1	1	0	0	0			0%
A-F (ღერძებში)	>1	1	1	0	0	0		-	0%
1-10 (ღერძებში)	>9	0	0	შეუზღდავია	შეუზღდავია	შეუზღდავია		-	45%
10-1 (ღერძებში)	>9	0	0	შეუზღდავია	შეუზღდავია	შეუზღდავია		-	45%

ხანძრისაგან დაცვის სისტემებისადმი მოთხოვნები							
დაკავებულობები/ სივრცეები/გასასვლელი საშუალებები	ავტოსაშხეფი სისტემა	ალტერნატიული ავტომატური ცეცხლსაქრობი სისტემები	სახანძრო განგაშისა, კვამლაღმომჩენი და ცეცხლაღმომჩენი სისტემები	სახანძრო მილდგარების სისტემები	კვამლის საკონტროლო სისტემები	ხელის ცეცხლმაქრები	საავარიო განგაშის სისტემები
სავაჭრო ჯგუფი სვ	-	-	კი	კი (სახანძრო კარადები)	მექანიკური განიავების სისტემით)	კი	
საცხოვრებელი ჯგუფი სც-2	-	-	კი	კი	კი		
საქმიანი ჯგუფი სქ	-	-	კი	კი	კი	კი	-
საწყობე ჯგუფი სწ-2 (ავტოსადგომ	კი	-	კი	კი	კი		

კიბის უჯრედი			კი	კი (ვესტიბიულში მილდგარები)	კი (დაწნევის სისტემით)		კი
ლიფტები					კი დაწნევის სისტემით		
დერეფანი			კი	კი (სახანძრო კარადები)	კი (მექანიკური განიავების სისტემით)	კი	კი
სახანძრო-სამაშველო სამსახურის მიერ გამოსაყენებელი მისაერთებლები				კი			
სახანძრო ტუმბოები და წყლის რეზერვუარი				არა			

სართულები	დაკავებულობა და დაკავებულობის დატვირ	მოთხოვნილი გასასვლელების/გასასვლელთან მისადგომის რაოდენობა	გათვალისწინებული გასასვლელების/ გასასვლელთან მისადგომის რაოდენობა და ტიპი	გასასვლელი საშუალებების სიგანე (მეტრი)					
				გზა-კიბეები		დერაფანი		გასასვლელის გზა-კარი	
				მოთხოვნილი	გათვალისწინებული	მოთხოვნილი	გათვალისწინებული	მოთხოვნილი	გათვალისწინებული
მიწისპირა 1 სართული	სვ დ.დ 234	1 გასასველი კიბე	1 გასასველი კიბე	1.10	1.20	1.20	1.20	82	90
მეორე სართული	სქ 28	1 გასასველი კიბე	1 გასასველი კიბე	1.10	1.20	1.20	1.20	82	90
მიწისქვეშა 1 სართული	სწ-2 დ.დ 73	1 გასასველი კიბე	1 გასასველი კიბე	1.10	1.20	1.20	1.20	82	90
მესამე სართულიდან მერვე სართულამდე (თითოეული სართულისთვის)	სც-2 დ.დ. 48	1 გასასველი	1 გასასველი	1.10	1.20	1.10	1.40	82	90

განიავებისადმი მოთხოვნები		
დაკავებულობები/სივრცეები/გასასვლელი საშუალებები	ბუნებრივი განიავება	ხელოვნური განიავება
სავაჭრო ჯგუფი სვ	კი	-
საცხოვრებელი ჯგუფი სც-2	კი	-
საწყობე ჯგუფი სწ-2		კი
საქმიანი ჯგუფი სქ	კი	-
კიბის უჯრედი	კი	
ლიფტები	-	კი
დერეფანი	-	კი

წყალსადენი სისტემის ფიქსირებული მოწყობილობების რაოდენობა-საცხოვრებელი ჯგუფი

სც-2 ქვეჯგუფები

ცხრილი 1602.1-ის მიხედვით

სართულები	საცხოვრებელი ერთეულები	ფიქსირებული მოწყობილობები									
		უნიტაზი (ერთ საცხოვრებელ ერთეულზე)		ტუალეტის ხელსაბანები (ერთ საცხოვრებელ ერთეულზე)		აბაზანა/შხაპი (ერთ საცხოვრებელ ერთეულზე)		სამზარეულოს ნიჟარა (ერთ საცხოვრებელ ერთეულზე)		ავტომატური სარეცხი მანქანის მისაერთებელი	
		ჩათვლით	ჩათვლის გარეშე	ჩათვლით	ჩათვლის გარეშე	ჩათვლით	ჩათვლის გარეშე	ჩათვლით	ჩათვლის გარეშე	ჩათვლით	ჩათვლის გარეშე
მიწისქვეშა 1 სართუ	(თითოეულ სართულზე)	0	0	0	0	0	0	0	0	1 (20 საცხ. ერთეულზე)	1 (თითო საცხ. ერთეულზე)
მიწისპირა 1 სართული	(თითოეულ სართულზე)	1	1	1	1	1	1	1	1	1 (20 საცხ. ერთეულზე)	1 (თითო საცხ. ერთეულზე)
VIII სართულის ჩათვლი	(თითოეულ სართულზე)	1	1	1	1	1	1	1	1	1 (20 საცხ. ერთეულზე)	1 (თითო საცხ. ერთეულზე)

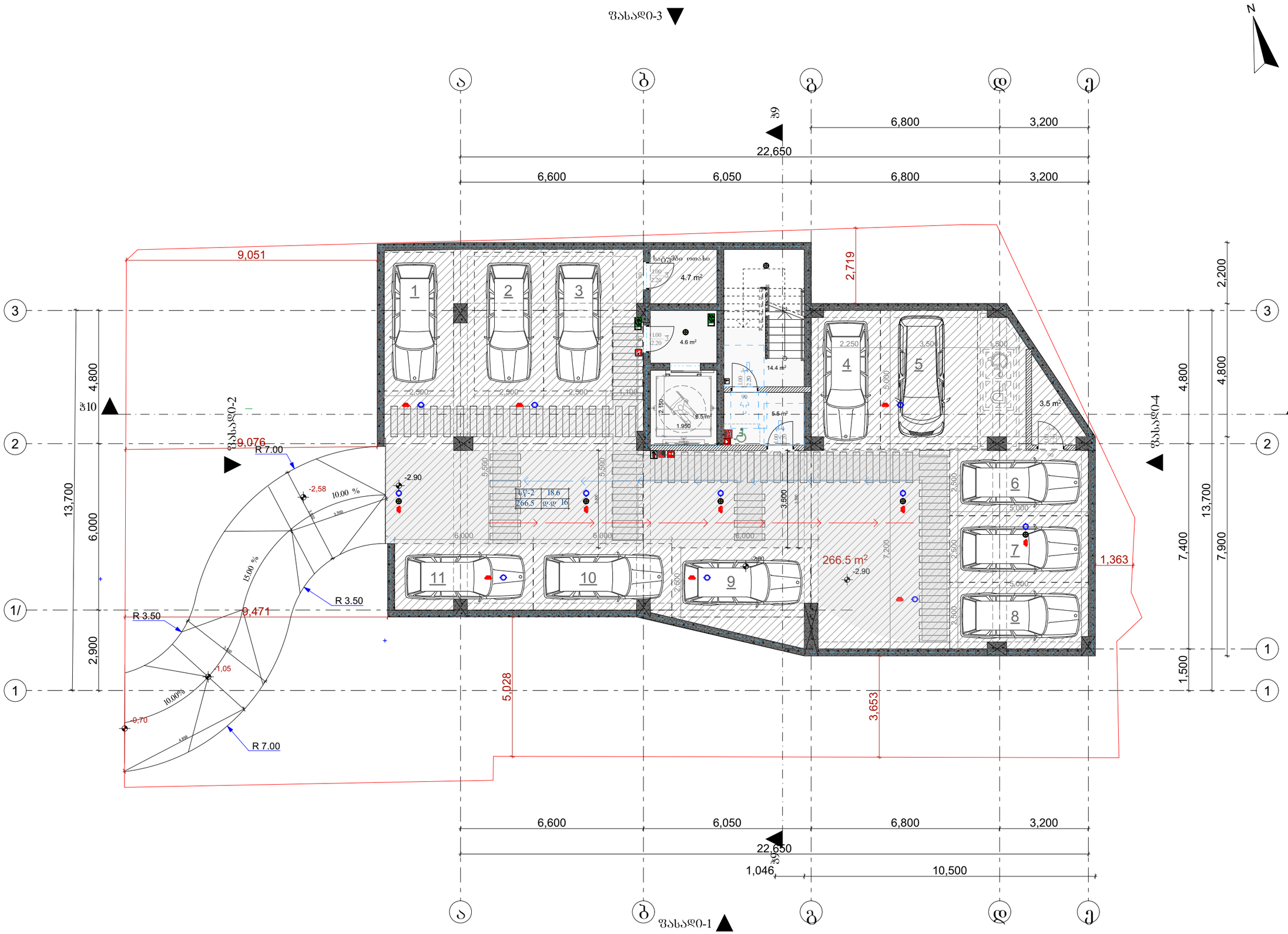

მრავალბინიანი საცხოვრებელი სახლი

დამკვეთი

სიტუაციური სქემა

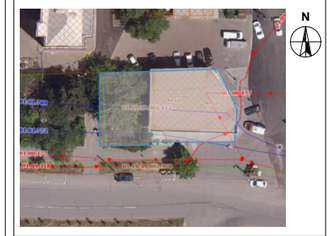

ტექნიკური-ეკონომიკური მაჩვენებლები

* მიწის ნაკვეთის ფართობი (კვ.მ) – 668
* საცხოვრებელი ფართობი (კვ.მ) – 1742.8
* კომერციული ფართობი (კვ.მ) – 273.0
* საზაფხულო ფართობი (კვ.მ) – 464.1
* კიბის უჯრედის და სადარბაზოს ფართობი (კვ.მ) –417.5
* დამხმარე ფართობი (კვ.მ) –4.7
* ავტოსადგომის ფართობი (კვ.მ) –236.9

*აბსოლიტური ნული - 0.00=570.60

შენიშვნები:

* ნახაზი შესრულებულია სანტიმეტრებში
* ნახაზზე მოცემულია არქიტექტურული და კონსტრუქციული ნიშნულები
* არქიტექტურულ გეგმებზე დატანილია ხანძარსაწინააღმდეგო სისტემა

პირობითი აღნიშვნები

საპროექტო ორგანიზაცია

შ.პ.ს "არქი-სტილი"

Archi - style

თანამდებობა	გვარი	ხელმოწერა
მთ.არქიტექტორი	ს. ცაღლაქლიძე	
არქიტექტორი	ს. ცაღლაქლიძე	
არქიტექტორი		
არქიტექტორი		
პროექტ. მენეჯერი		

ნახაზის სახელი

-1 სართულის გეგმა

შურცლის ნომერი

ფორმატი	მასშტაბი
A2	

ობიექტი	რევიზია №

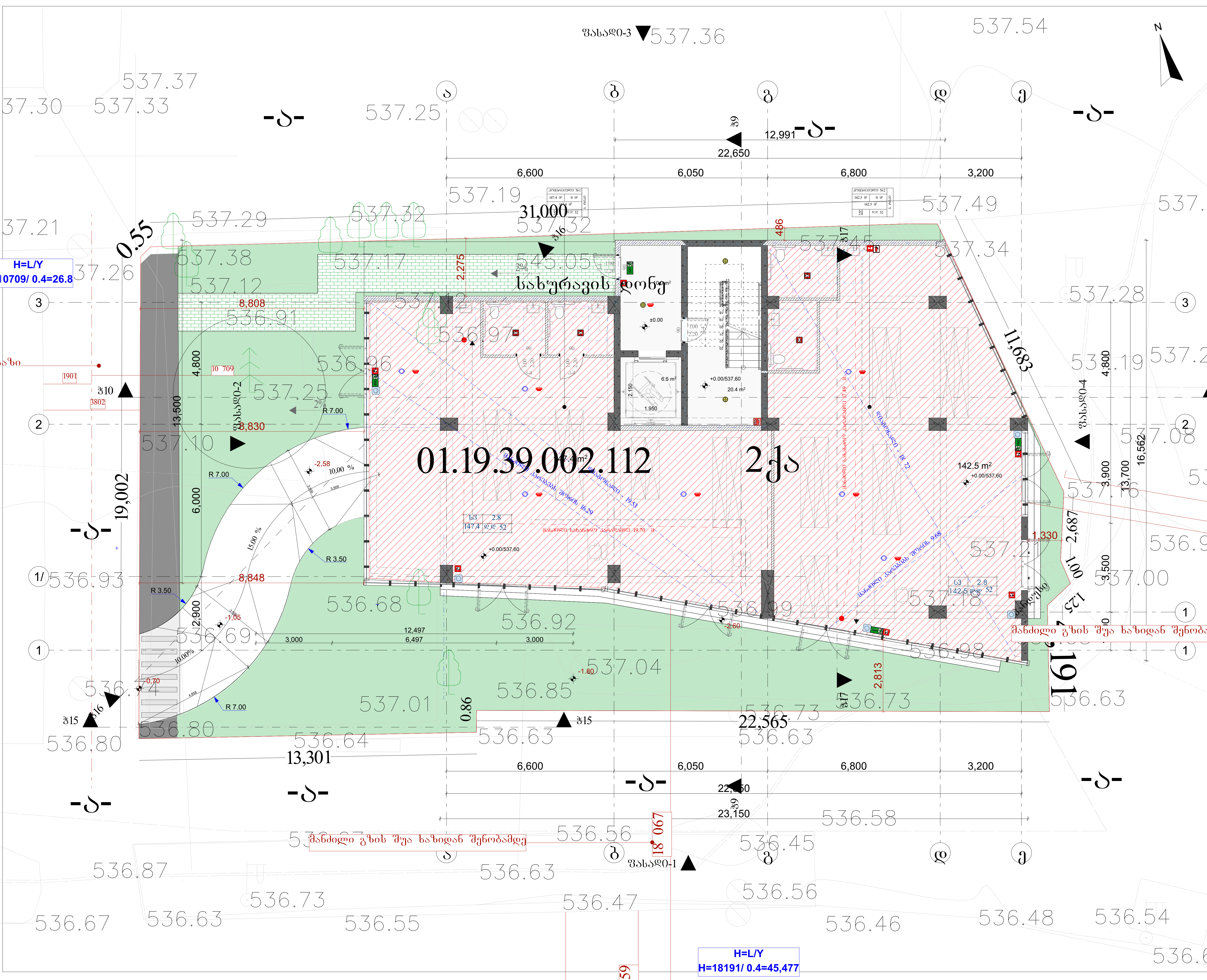

მრავალბინიანი საცხოვრებელი სახლი

დამკვეთი

სიტუაციური სქემა

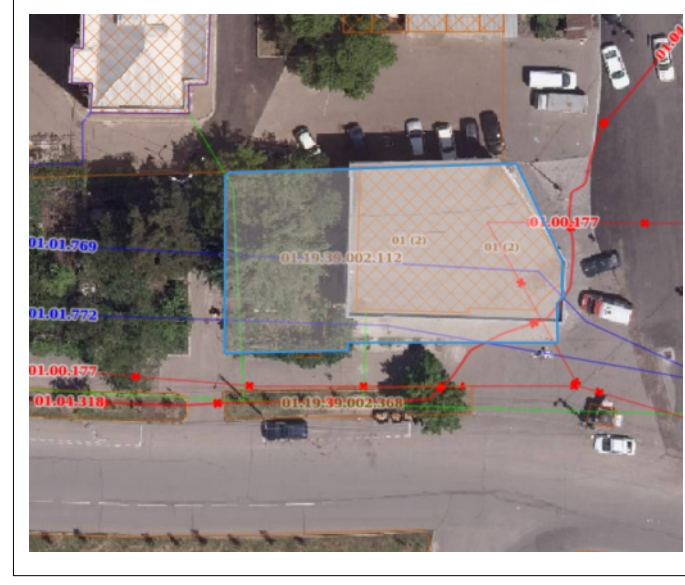

ტექნიკურ-ეკონომიკური მაჩვენებლები
* მიწის ნაკვეთის ფართობი (კვ.მ) – 668
* საცხოვრებელი ფართობი (კვ.მ) – 1742.8
* კომერციული ფართობი (კვ.მ) – 273.0
* საზაფხულო ფართობი (კვ.მ) – 464.1
* კიბის უჯრედის და სადარბაზოს ფართობი (კვ.მ) –417.5
* დამხმარე ფართობი (კვ.მ) –4.7
* ავტოსადგომის ფართობი (კვ.მ) –236.9

*აბსოლიტური ნული - 0.00=570.60

შენიშვნები:
* ნახაზი შესრულებულია სანტიმეტრებში
* ნახაზზე მოცემულია არქიტექტურული და კონსტრუქციული ნიშნულები
* არქიტექტურულ გეგმებზე დატანილია ხანძარსაწინააღმდეგო სისტემა

პირობითი აღნიშვნები

საპროექტო ორგანიზაცია

შ.პ.ს "არქი-სტილი"

Archi - style

თანამდებობა	გვარი	ხელმოწერა
მთ.არქიტექტორი	ს. მაღლაკელიძე	
არქიტექტორი	ს. მაღლაკელიძე	
არქიტექტორი		
არქიტექტორი		
პროექტ. მენეჯერი		

ნახაზის სახელი

1 სართულის გეგმა

ფურცლის ნომერი

ფორმატი	მასშტაბი
A2	

თარიღი	რევიზია №

მრავალბინიანი საცხოვრებელი სახლი

დამკვეთი

სიტუაციური სქემა

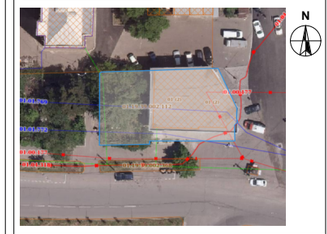

ტექნიკურ-ეკონომიკური მაჩვენებლები

* მიწის ნაკვეთის ფართობი (კვ.მ) – 668
* საცხოვრებელი ფართობი (კვ.მ) – 1742.8
* კომერციული ფართობი (კვ.მ) – 273.0
* საზაფხულო ფართობი (კვ.მ) – 464.1
* კიბის უჯრედის და სადარბაზოს ფართობი (კვ.მ) –417.5
* დამხმარე ფართობი (კვ.მ) –4.7
* ავტოსადგომის ფართობი (კვ.მ) –236.9

*აბსოლიტური ნული - 0.00=570.60

შენიშვნები:

* ნახაზი შესრულებულია სანტიმეტრებში
* ნახაზზე მოცემულია არქიტექტურული და კონსტრუქციული ნიშნულები
* არქიტექტურულ გეგმებზე დატანილია ხანძარსაწინააღმდეგო სისტემა

პირობითი აღნიშვნები

საპროექტო ორგანიზაცია

შ.პ.ს "არქი-სტილი"

Archi - style

თანამდებობა	გვარი	ხელმოწერა
მთ.არქიტექტორი	ს. გალდავაძე	
არქიტექტორი	ს. გალდავაძე	
არქიტექტორი		
არქიტექტორი		
არქიტექტ. მშენებელი		

ნახაზის სახელი

2 სართულის გეგმა

ფურცლის ნომერი

ფორმატი A2

მასშტაბი

თარიღი

რევიზია №

მრავალბინიანი საცხოვრებელი სახლი

დამკვეთი

სიტუაციური სქემა

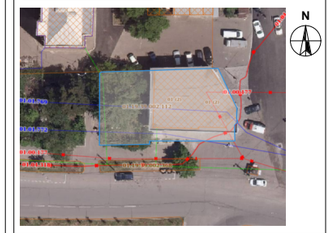

ტექნიკური-ეკონომიკური მაჩვენებლები
* მიწის ნაკვეთის ფართობი (კვ.მ) – 668
* საცხოვრებელი ფართობი (კვ.მ) – 1742.8
* კომერციული ფართობი (კვ.მ) – 273.0
* საზაფხულო ფართობი (კვ.მ) – 464.1
* კიბის უჯრედის და სადარბაზოს ფართობი (კვ.მ) –417.5
* დამხმარე ფართობი (კვ.მ) –4.7
* ავტოსადგომის ფართობი (კვ.მ) –236.9

*აბსოლიტური ნული - 0.00=570.60

შენიშვნები:
* ნახაზი შესრულებულია სანტიმეტრებში
* ნახაზზე მოცემულია არქიტექტურული და კონსტრუქციული ნიშნულები
* არქიტექტურულ გეგმებზე დატანილია ხანძარსაწინააღმდეგო სისტემა

პირობითი აღნიშვნები

საპროექტო ორგანიზაცია
შ.პ.ს "არქი-სტილი"
Archi - style

თანამდებობა	გვარი	ხელმოწერა
მთ.არქიტექტორი	ს. ჩალაკანიძე	
არქიტექტორი	ს. ჩალაკანიძე	
არქიტექტორი		
არქიტექტორი		
პროექტ. ჯგუფის		

ნახაზის სახელი
3 სართულის გეგმა

შურცლის ნომერი

ფორმატი	მასშტაბი
A2	
თარიღი	რევიზია №

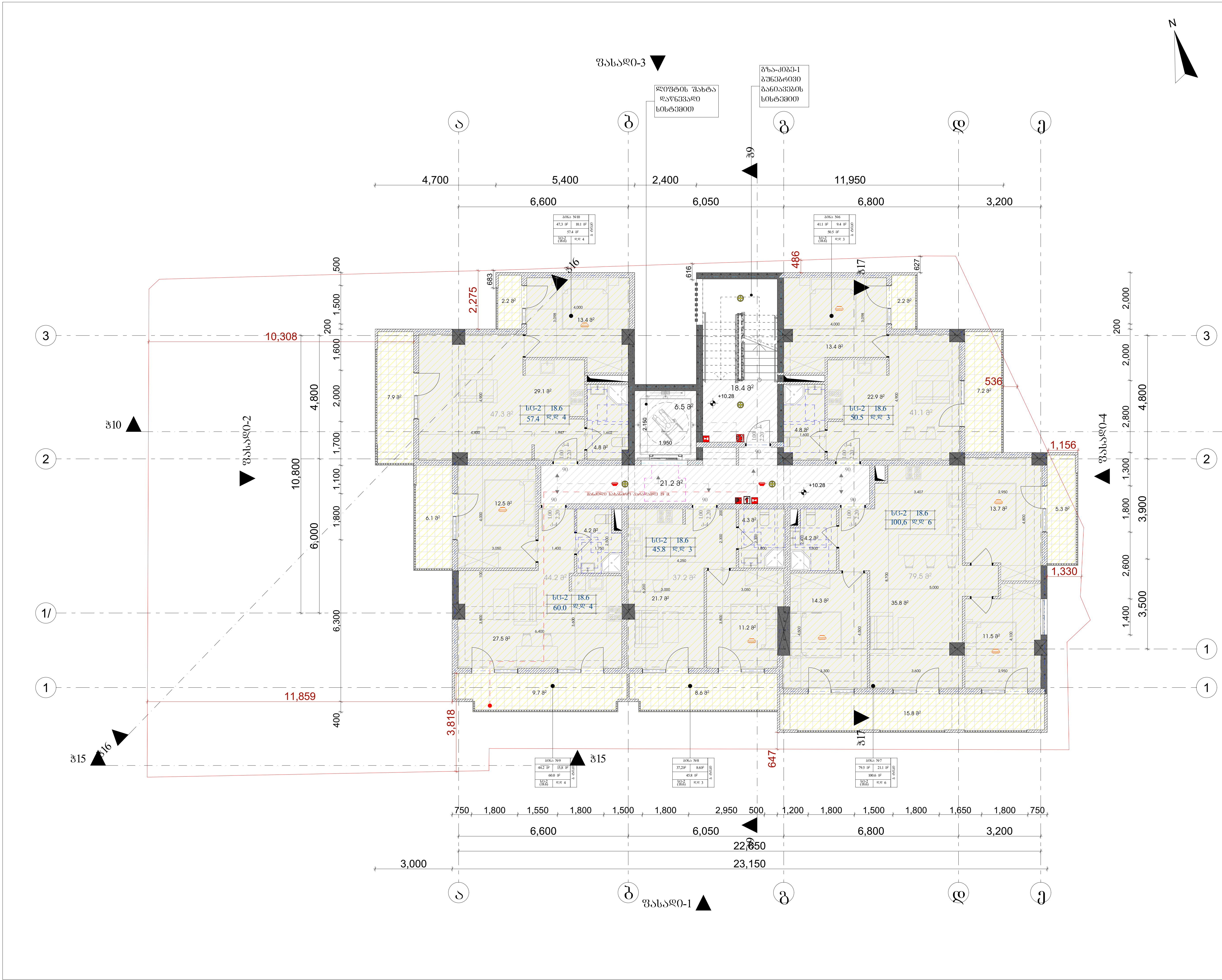

მრავალბინიანი საცხოვრებელი სახლი

დამკვეთი

სიტუაციური სქემა

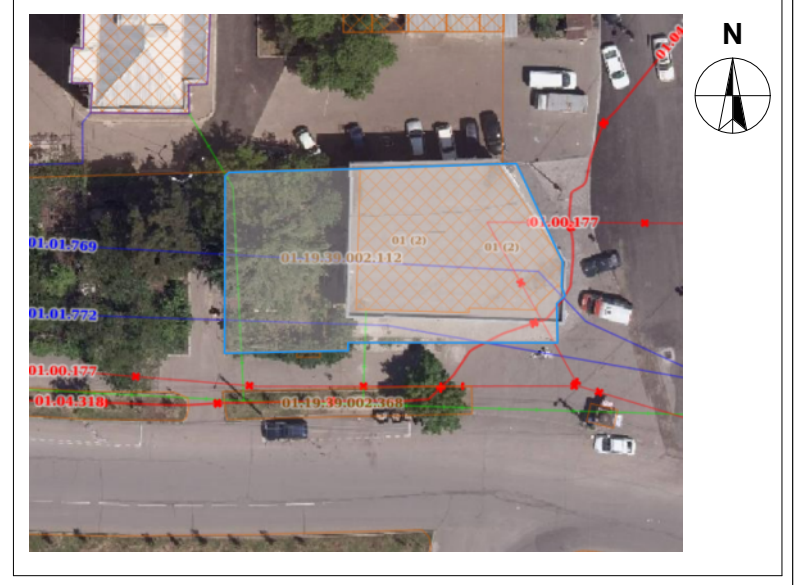

ტექნიკურ-ეკონომიკური მაჩვენებლები

* მიწის ნაკვეთის ფართობი (კვ.მ) – 668
* საცხოვრებელი ფართობი (კვ.მ) – 1742.8
* კომერციული ფართობი (კვ.მ) – 273.0
* საზაფხულო ფართობი (კვ.მ) – 464.1
* კიბის უჯრედის და სადარბაზოს ფართობი (კვ.მ) –417.5
* დამხმარე ფართობი (კვ.მ) –4.7
* ავტოსადგომის ფართობი (კვ.მ) –236.9

*აბსოლიტური ნული - 0.00=570.60

შენიშვნები:

* ნახაზი შესრულებულია სანტიმეტრებში
* ნახაზზე მოცემულია არქიტექტურული და კონსტრუქციული ნიშნულები
* არქიტექტურულ გეგმებზე დატანილია ხანძარსაწინააღმდეგო სისტემა

პირობითი აღნიშვნები

საპროექტო ორგანიზაცია

შ.პ.ს "არქი-სტილი"

Archi - style

თანამდებობა	გვარი	ხელმოწერა
მთ.არქიტექტორი	ს. მაღლაკელიძე	
არქიტექტორი	ს. მაღლაკელიძე	
არქიტექტორი		
არქიტექტორი		
პროექტ. მენეჯერი		

ნახაზის სახელი

4 სართულის გეგმა

ფურცლის ნომერი

ფორმატი	მასშტაბი
A2	
თარიღი	**რევიზია №**

მრავალბინიანი საცხოვრებელი სახლი

დამკვეთი

სიტუაციური სქემა

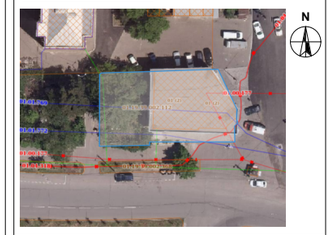

ტექნიკურ-ეკონომიკური მაჩვენებლები

* მიწის ნაკვეთის ფართობი (კვ.მ) – 668
* საცხოვრებელი ფართობი (კვ.მ) – 1742.8
* კომერციული ფართობი (კვ.მ) – 273.0
* საზაფხულო ფართობი (კვ.მ) – 464.1
* კიბის უჯრედის და სადარბაზოს ფართობი (კვ.მ) –417.5
* დამხმარე ფართობი (კვ.მ) –4.7
* ავტოსადგომის ფართობი (კვ.მ) –236.9

*აბსოლიტური ნული - 0.00=570.60

შენიშვნები:

* ნახაზი შესრულებულია სანტიმეტრებში
* ნახაზზე მოცემულია არქიტექტურული და კონსტრუქციული ნიშნულები
* არქიტექტურულ გეგმებზე დატანილია ხანძარსაწინააღმდეგო სისტემა

პირობითი აღნიშვნები

საპროექტო ორგანიზაცია

შ.პ.ს "არქი-სტილი"

Archi - style

თანამდებობა	გვარი	ხელმოწერა
მთ.არქიტექტორი	ს. მალლაკელიძე	
არქიტექტორი	ს. მალლაკელიძე	
არქიტექტორი		
არქიტექტორი		
პროექტ. მენეჯერი		

ნახაზის სახელი

5 სართულის გეგმა

შენობის ნომერი

ფორმატი	მასშტაბი
A2	
თარიღი	რევიზია №

მრავალბინიანი საცხოვრებელი სახლი

დამკვეთი

სიტუაციური სქემა

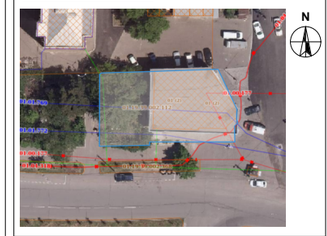

ტექნიკურ-ეკონომიკური მაჩვენებლები

* მიწის ნაკვეთის ფართობი (კვ.მ) – 668
* საცხოვრებელი ფართობი (კვ.მ) – 1742.8
* კომერციული ფართობი (კვ.მ) – 273.0
* საზაფხულო ფართობი (კვ.მ) – 464.1
* კიბის უჯრედის და სადარბაზოს ფართობი (კვ.მ) –417.5
* დამხმარე ფართობი (კვ.მ) –4.7
* ავტოსადგომის ფართობი (კვ.მ) –236.9

*აბსოლიტური ნული - 0.00=570.60

შენიშვნები:

* ნახაზი შესრულებულია სანტიმეტრებში
* ნახაზზე მოცემულია არქიტექტურული და კონსტრუქციული ნიშნულები
* არქიტექტურულ გეგმებზე დატანილია ხანძარსაწინააღმდეგო სისტემა

პირობითი აღნიშვნები

საპროექტო ორგანიზაცია

შ.პ.ს "არქი-სტილი"

Archi - style

თანამდებობა	გვარი	ხელმოწერა
მთ.არქიტექტორი	ს. გალდავაძლიძე	
არქიტექტორი	ს. გალდავაძლიძე	
არქიტექტორი		
არქიტექტორი		
პროექტ. მენეჯერი		

ნახაზის სახელი

6 სართულის გეგმა

შურცლის ნომერი

ფორმატი	მასშტაბი
A2	

თარიღი	რევიზია №

მრავალბინიანი საცხოვრებელი სახლი

დამკვეთი

სიტუაციური სქემა

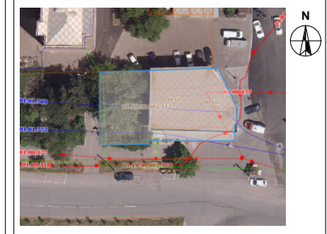

ტექნიკური-ეკონომიკური მაჩვენებლები

* მიწის ნაკვეთის ფართობი (კვ.მ) – 668
* საცხოვრებელი ფართობი (კვ.მ) – 1742.8
* კომერციული ფართობი (კვ.მ) – 273.0
* საზაფხულო ფართობი (კვ.მ) – 464.1
* კიბის უჯრედის და სადარბაზოს ფართობი (კვ.მ) –417.5
* დამხმარე ფართობი (კვ.მ) –4.7
* ავტოსადგომის ფართობი (კვ.მ) –236.9

*აბსოლიტური ნული - 0.00=570.60

შენიშვნები:

* ნახაზი შესრულებულია სანტიმეტრებში
* ნახაზზე მოცემულია არქიტექტურული და კონსტრუქციული ნიშნულები
* არქიტექტურულ გეგმებზე დატანილია ხანძარსაწინააღმდეგო სისტემა

პერსპექტივა ალნიშვნები

საპროექტო ორგანიზაცია

შ.პ.ს "არქი-სტილი"

Archi - style

თანამდებობა	გვარი	ხელმოწერა
მთ.არქიტექტორი	ს. მაღლაკელიძე	
არქიტექტორი	ს. მაღლაკელიძე	
არქიტექტორი		
არქიტექტორი		
პროექტ. მენეჯერი		

ნახაზის სახელი

7 სართულის გეგმა

შეკვეთის ნომერი

ფორმატი	მასშტაბი
A2	

თარიღი	რევიზია №

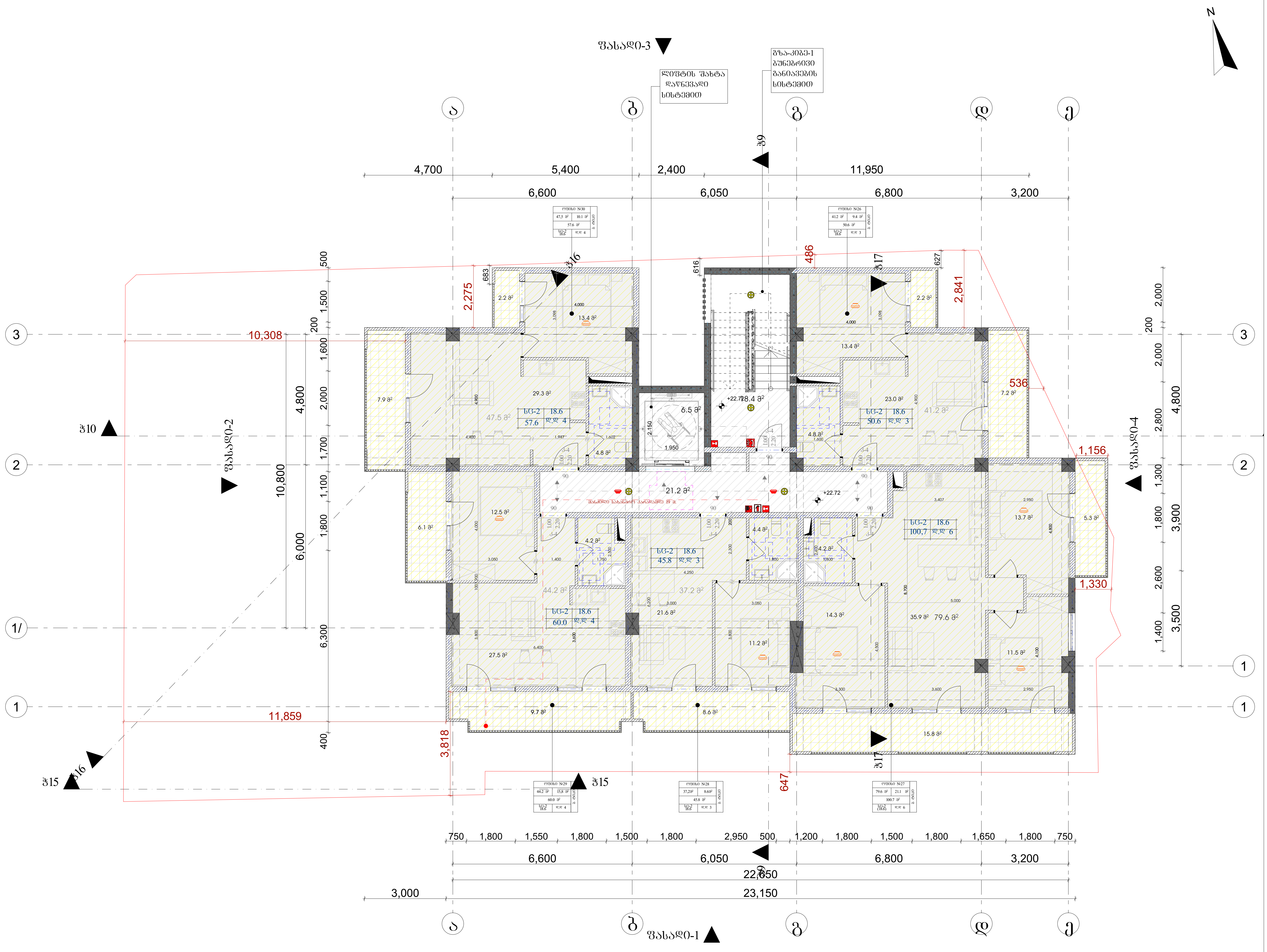

მრავალბინიანი საცხოვრებელი სახლი

დამკვეთი

სიტუაციური სქემა

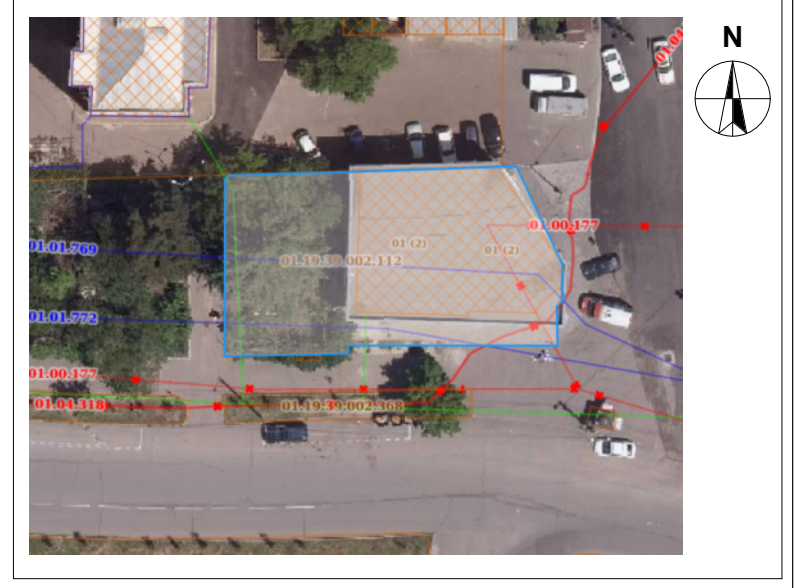

ტექნიკურ-ეკონომიკური მაჩვენებლები

* მიწის ნაკვეთის ფართობი (კვ.მ) – 668
* საცხოვრებელი ფართობი (კვ.მ) – 1742.8
* კომერციული ფართობი (კვ.მ) – 273.0
* საზაფხულო ფართობი (კვ.მ) – 464.1
* კიბის უჯრედის და სადარბაზოს ფართობი (კვ.მ) –417.5
* დამხმარე ფართობი (კვ.მ) –4.7
* ავტოსადგომის ფართობი (კვ.მ) –236.9

*აბსოლიტური ნული - 0.00=570.60

შენიშვნები:

* ნახაზი შესრულებულია სანტიმეტრებში
* ნახაზზე მოცემულია არქიტექტურული და კონსტრუქციული ნიშნულები
* არქიტექტურულ გეგმებზე დატანილია ხანძარსაწინააღმდეგო სისტემა

პირობითი აღნიშვნები

საპროექტო ორგანიზაცია

შ.პ.ს "არქი-სტილი"

Archi - style

თანამდებობა	გვარი	ხელმოწერა
მთ.არქიტექტორი	ს. მაღლაკელიძე	
არქიტექტორი	ს. მაღლაკელიძე	
არქიტექტორი		
არქიტექტორი		
პროექტ. მენეჯერი		

ნახაზის სახელი

8 სართულის გეგმა

ფურცლის ნომერი

ფორმატი

A2

მასშტაბი

თარიღი

რევიზია №

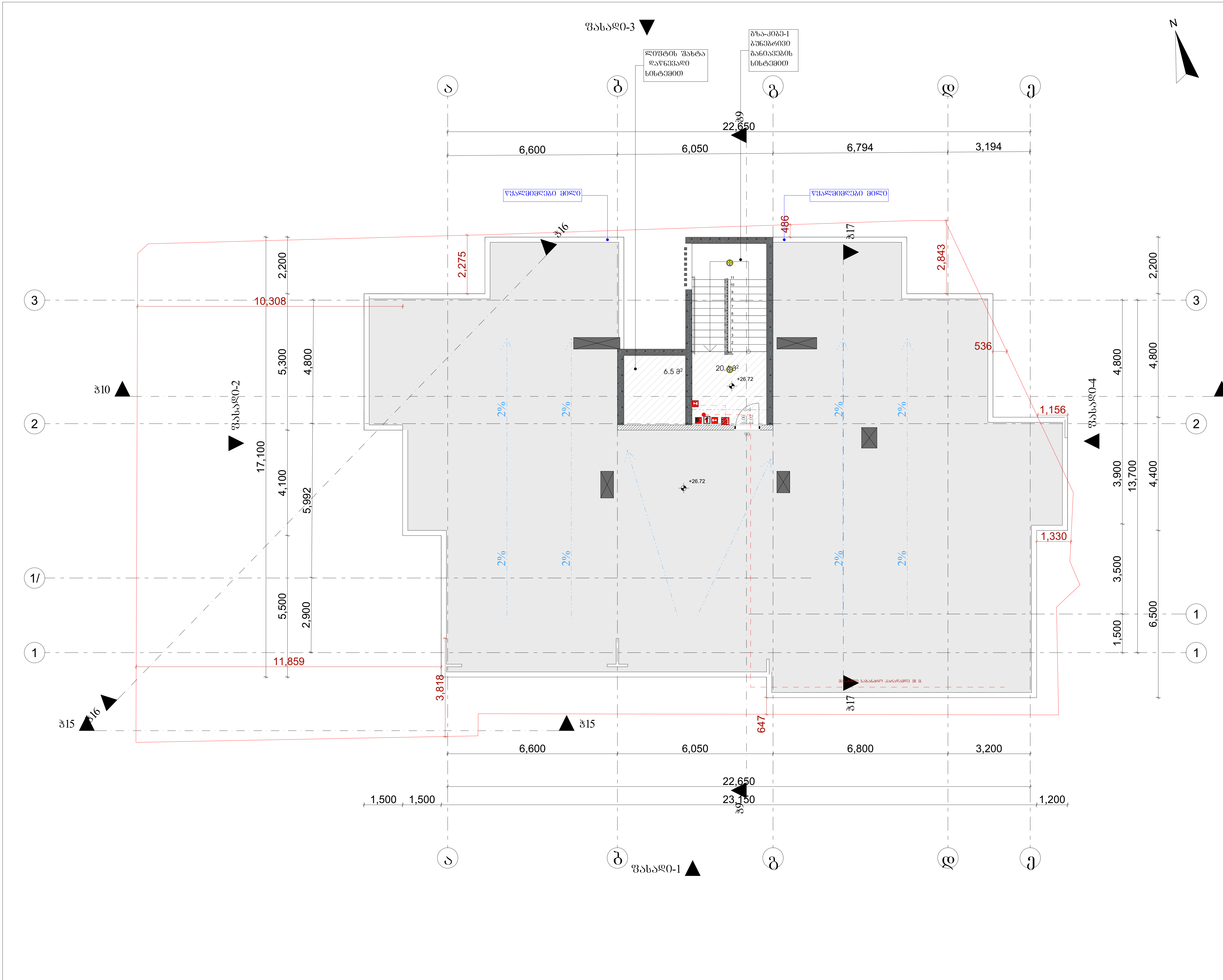

მრავალბინიანი საცხოვრებელი სახლი

დამკვეთი

სიტუაციური სქემა

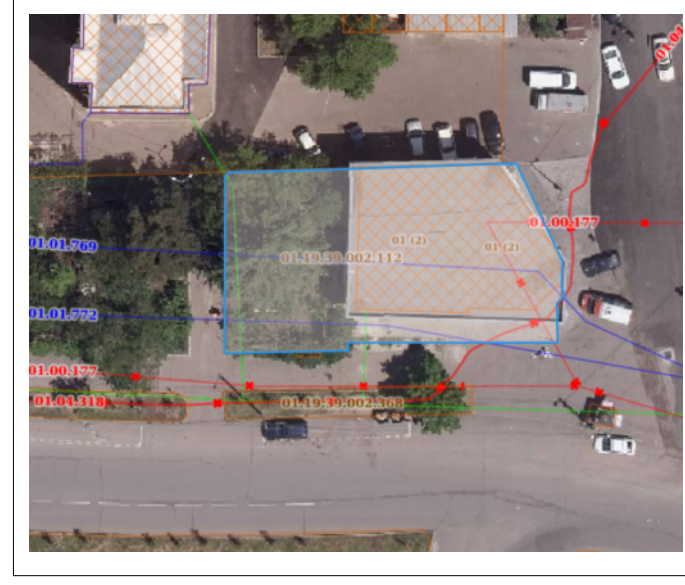

ტექნიკური-ეკონომიკური მაჩვენებლები
* მიწის ნაკვეთის ფართობი (კვ.მ) – 668
* საცხოვრებელი ფართობი (კვ.მ) – 1742.8
* კომერციული ფართობი (კვ.მ) – 273.0
* საზაფხულო ფართობი (კვ.მ) – 464.1
* კიბის უჯრედის და სადარბაზოს ფართობი (კვ.მ) –417.5
* დამხმარე ფართობი (კვ.მ) –4.7
* ავტოსადგომის ფართობი (კვ.მ) –236.9

*აბსოლიტური ნული - 0.00=570.60

შენიშვნები:
* ნახაზი შესრულებულია სანტიმეტრებში
* ნახაზზე მოცემულია არქიტექტურული და კონსტრუქციული ნიშნულები
* არქიტექტურულ გეგმებზე დატანილია ხანძარსაწინააღმდეგო სისტემა

პირობითი აღნიშვნები

საპროექტო ორგანიზაცია

შ.პ.ს "არქი-სტილი"

Archi - style

თანამდებობა	გვარი	ხელმოწერა
მთ.არქიტექტორი	ს. მაღლაკელიძე	
არქიტექტორი	ს. მაღლაკელიძე	
არქიტექტორი		
არქიტექტორი		
პროექტ. მენეჯერი		

ნახაზის სახელი

გადახურვის გეგმა

ფურცლის ნომერი

ფორმატი: A2

მასშტაბი

თარიღი

რევიზია №

მრავალბინიანი საცხოვრებელი სახლი

დამკვეთი

სიტუაციური სქემა



ტექნიკურ-ეკონომიკური მახვენებლები

* მიწის ნაკვეთის ფართობი (კვ.მ) – 668
* საცხოვრებელი ფართობი (კვ.მ) – 1742.8
* კომერციული ფართობი (კვ.მ) – 273.0
* საზაფხულო ფართობი (კვ.მ) – 464.1
* კიბის უჯრედის და სადარბაზოს ფართობი (კვ.მ) –417.5
* დამხმარე ფართობი (კვ.მ) –4.7
* ავტოსადგომის ფართობი (კვ.მ) –236.9

*აბსოლიტური ნული - 0.00=570.60

შენიშვნები:

* ნახაზი შესრულებულია სანტიმეტრებში
* ნახაზზე მოცემულია არქიტექტურული და კონსტრუქციული ნიშნულები
* არქიტექტურულ გეგმებზე დატანილია ხანძარსაწინააღმდეგო სისტემა

პირობითი აღნიშვნები

საპროექტო ორგანიზაცია

შ.პ.ს "არქი-სტილი"

Archi - style

თანამდებობა	გვარი	ხელმოწერა
მთ.არქიტექტორი	ს. გალდავაძლიძე	
არქიტექტორი	ს. გალდავაძლიძე	
არქიტექტორი		
არქიტექტორი		
პროექტ. მეწარმე		

ნახაზის სახელი

გადახურვის გეგმა

შურცლის ნომერი

ფორმატი	მასშტაბი
A2	
თარიღი	რევიზია №

შენიშვნა

მისაწვდომი სვლაგეზის ზედაპირი იძნება მდგრადი, მყარი და არასრიალა.
- შენობის გარეთ მდებარე მისაწვდომი სვლაგეზი ისე დაგეგმარდება, რომ სავალ ზედაპირზე წყალი არ დაგროვდება.
-ბორდიურის გვერდებზე განთავსებული კონუსური ზედაპირების დახრა არ უნდა აღემატებოდეს 10%-ს.
-პანდუსის და ბაქნების განივი კვეთის დახრა არ აღემატება 1/48-ს. ამოცნობადი გამაფრთხილებლების ზედაპირები ვიზუალურად უნდა განსხვავდებოდეს მომიჯნავე ზედაპირებისგან და უნდა იყოს დია ფერზე მუქი ან მუქ ფერზე დია.
-გამაფრთხილებლებს უნდა ჰქონდეს თავწაკვეთილი გუმბათის ფორმა და უნდა შეესაბამებოდეს შემდეგ მოთხოვნებს.
-თავწაკვეთილი გუმბათები კვადრატული ბაღის სახით უნდა იყოს დალაგებული.
-თავწაკვეთილი გუმბათების ფუძის დიამეტრი უნდა იყოს, არაუმცირეს 23 მმ და, არაუმეტეს, 36 მმ, ხოლო ვეროს დიამეტრი ფუძე დიამეტრის, არაუმცირეს 50% და, არაუმეტეს, 65%.
-თავწაკვეთილი გუმბათების სიმაღლე უნდა იყოს 5,0 მმ.
-თავწაკვეთილი გუმბათების ცენტრიდან ცენტრამდე დაშორება უნდა იყოს, არაუმცირეს, 40 მმ და, არაუმეტეს, 60 მმ, ხოლო ფუძიდან ფუძემდე დაშორება, არაუმცირეს, 16,5 მმ დაფაზე ქვედაზე ახლოს მდებარე გუმბათებს შორის გაზომვისას.
-თავწაკვეთილი გუმბათები კვადრატული ბაღის სახით უნდა იყოს დალაგებული. მისაწვდომი ავტოსადგომის გასასვლელის დახრა არ უნდა აღემატებოდეს 2%-ს

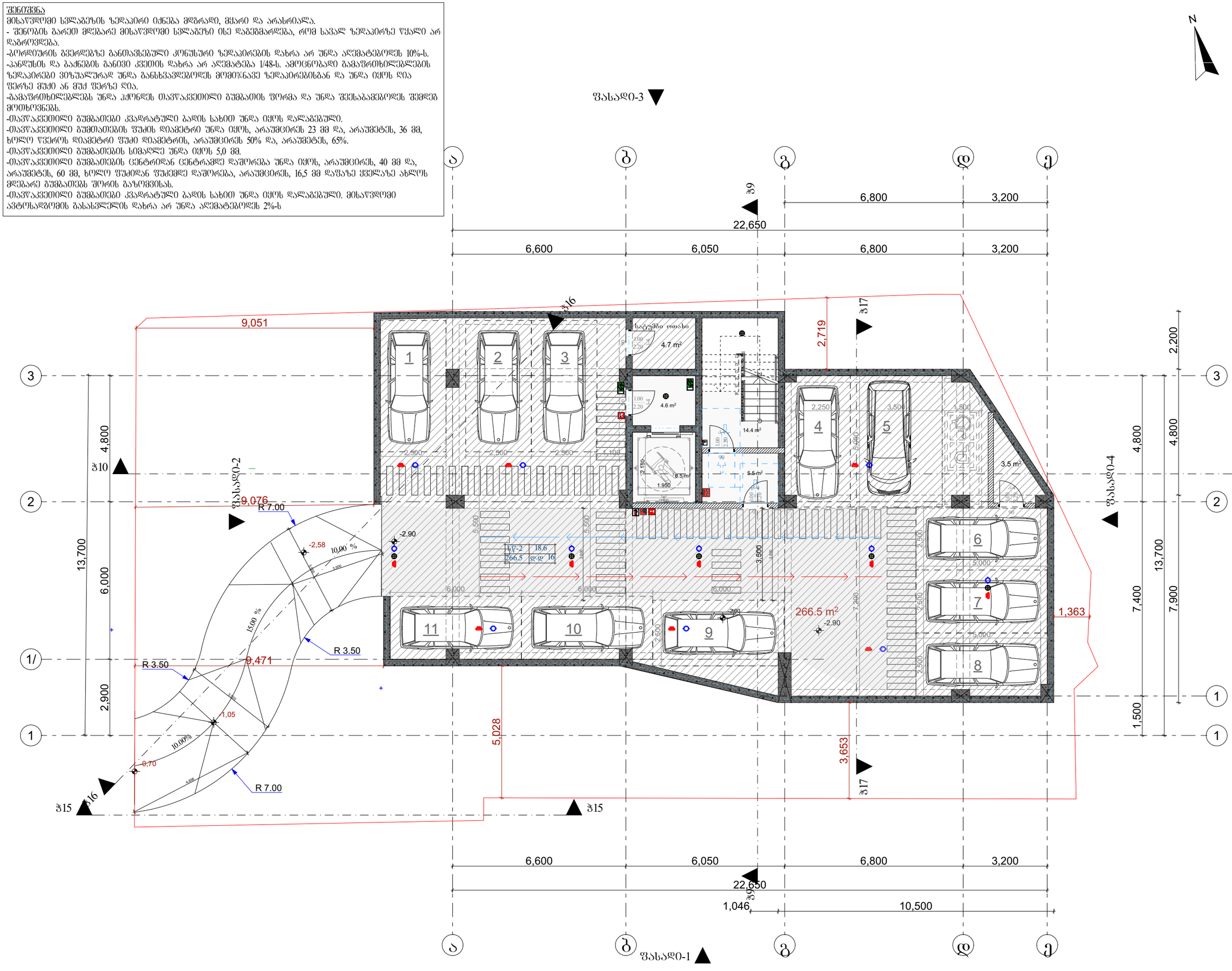

მრავალბინიანი საცხოვრებელი სახლი

დამკვეთი

სიტუაციური სქემა

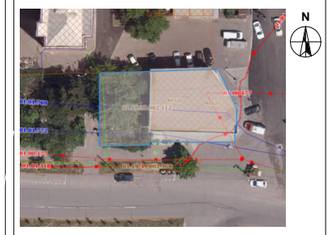

ტექნიკურ-ეკონომიკური მაჩვენებლები
* მიწის ნაკვეთის ფართობი (კვ.მ) – 668
* საცხოვრებელი ფართობი (კვ.მ) – 1742.8
* კომერციული ფართობი (კვ.მ) – 273.0
* საზაფხულო ფართობი (კვ.მ) – 464.1
* კიბის უჯრედის და სადარბაზოს ფართობი (კვ.მ) –417.5
* დამხმარე ფართობი (კვ.მ) –4.7
* ავტოსადგომის ფართობი (კვ.მ) –236.9

*აბსოლიტური ნული - 0.00=570.60

შენიშვნები:
* ნახაზი შესრულებულია სანტიმეტრებში
* ნახაზზე მოცემულია არქიტექტურული და კონსტრუქციული ნიშნულები
* არქიტექტურულ გეგმებზე დატანილია ხანძარსაწინააღმდეგო სისტემა

პირობითი აღნიშვნები

საპროექტო ორგანიზაცია
შ.პ.ს "არქი-სტილი"
Archi - style

თანამდებობა	გვარი	ხელმოწერა
მთ.არქიტექტორი	ს. ცაცლაკლიძე	
არქიტექტორი	ს. ცაცლაკლიძე	
არქიტექტორი		
არქიტექტორი		
პროექტ. მენეჯერი		

ნახაზის სახელი
-1 სართული მისაწვდომობა

შურცლის ნომერი

ფორმატი	მასშტაბი
A2	
თარიღი	რევიზია №

შენიშვნა
მისაწვდომი სვლაგეზის ზედაპირი იქნება მდგრადი, მყარი და არასრიალა.
- შენობის გარეთ მდებარე მისაწვდომი სვლაგეზი ისე დაგეგმარდება, რომ სავალ ზედაპირზე წყალი არ დაგროვდება.
-ბორდიურის გვერდებზე განთავსებული კონუსური ზედაპირების დახრა არ უნდა აღემატებოდეს 10%-ს.
-პანდუსის და ბაქნების განივი კვეთის დახრა არ აღემატება 1/48-ს. ამოცნობადი გამაფრთხილებლების ზედაპირები ვიზუალურად უნდა განსხვავდებოდეს მომიჯნავე ზედაპირებისგან და უნდა იყოს ღია ფერზე მუქი ან მუქ ფერზე ღია.
-გამაფრთხილებლებს უნდა ჰქონდეს თავწაკვეთილი გუმბათის ფორმა და უნდა შეესაბამებოდეს შემდეგ მოთხოვნებს.
-თავწაკვეთილი გუმბათები კვადრატული ბადის სახით უნდა იყოს დალაგებული.
-თავწაკვეთილი გუმთათების ფუძის დიამეტრი უნდა იყოს, არაუმცირეს 23 მმ და, არაუმეტეს, 36 მმ, ხოლო წვეროს დიამეტრი ფუძი დიამეტრის, არაუმცირეს 50% და, არაუმეტეს, 65%.
-თავწაკვეთილი გუმბათების სიმაღლე უნდა იყოს 5,0 მმ.
-თავწაკვეთილი გუმბათების ცენტრიდან ცენტრამდე დაშორება უნდა იყოს, არაუმცირეს, 40 მმ და, არაუმეტეს, 60 მმ, ხოლო ფუძიდან ფუძემდე დაშორება, არაუმცირეს, 16,5 მმ დაფაზე ყველაზე ახლოს მდებარე გუმბათებს შორის გაზომვისას.
-თავწაკვეთილი გუმბათები კვადრატული ბადის სახით უნდა იყოს დალაგებული. მისაწვდომი ავტოსადგომის გასასვლელის დახრა არ უნდა აღემატებოდეს 2%-ს

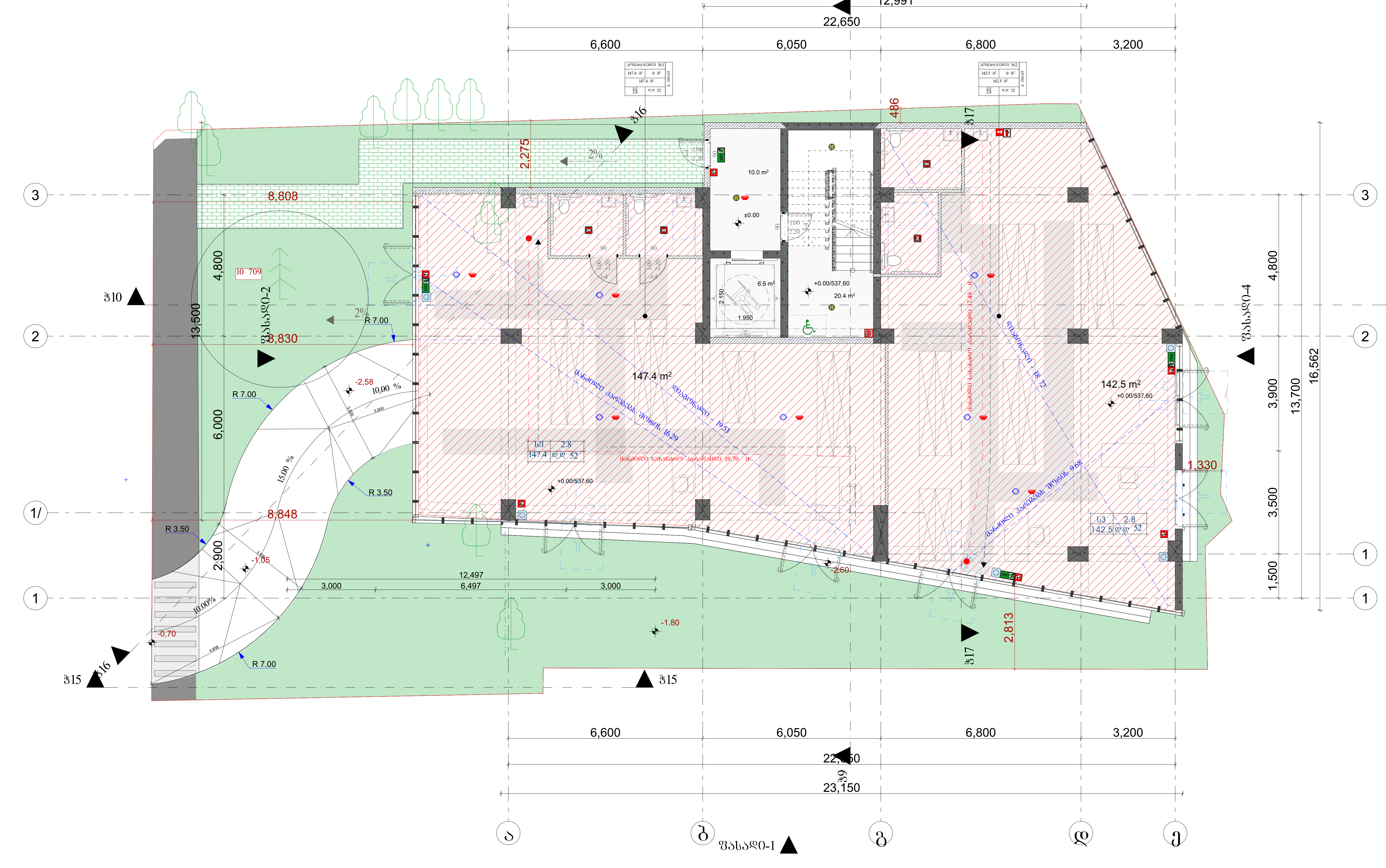

მრავალბინიანი საცხოვრებელი სახლი

დამკვეთი

სიტუაციური სქემა

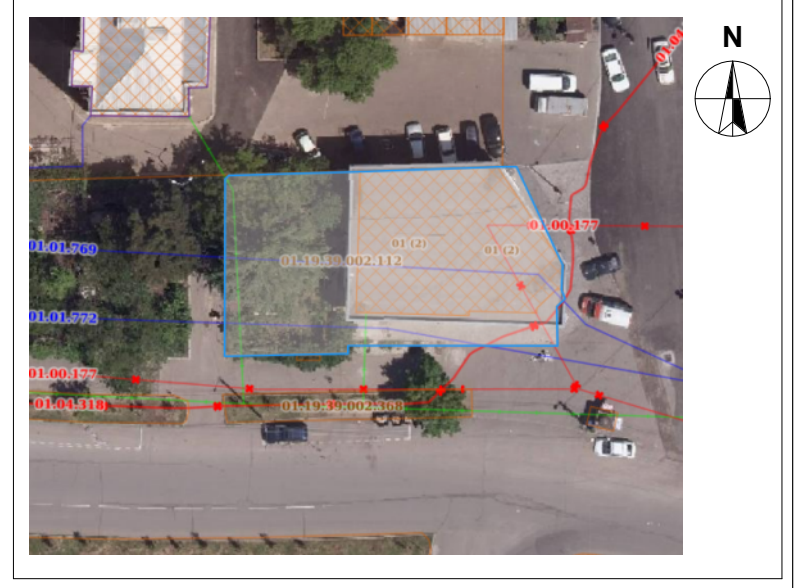

ტექნიკური-ეკონომიკური მაჩვენებლები
* მიწის ნაკვეთის ფართობი (კვ.მ) – 668
* საცხოვრებელი ფართობი (კვ.მ) – 1742.8
* კომერციული ფართობი (კვ.მ) – 273.0
* საზაფხულო ფართობი (კვ.მ) – 464.1
* კიბის უჯრედის და სადარბაზოს ფართობი (კვ.მ) –417.5
* დამხმარე ფართობი (კვ.მ) –4.7
* ავტოსადგომის ფართობი (კვ.მ) –236.9

*აბსოლიტური ნული - 0.00=570.60

შენიშვნები:
* ნახაზი შესრულებულია სანტიმეტრებში
* ნახაზზე მოცემულია არქიტექტურული და კონსტრუქციული ნიშნულები
* არქიტექტურულ გეგმებზე დატანილია ხანძარსაწინააღმდეგო სისტემა

პირობითი აღნიშვნები

საპროექტო ორგანიზაცია

შ.პ.ს "არქი-სტილი"

Archi - style

თანამდებობა	გვარი	ხელმოწერა
მთ.არქიტექტორი	ს. მაღლაკელიძე	
არქიტექტორი	ს. მაღლაკელიძე	
არქიტექტორი		
არქიტექტორი		
პროექტ. მენეჯერი		

ნახაზის სახელი

1 სართული მისაწვდომობა

ფურცლის ნომერი

ფორმატი	მასშტაბი
A2	

თარიღი	რევიზია №

შენიშვნა

მისაწვდომი სვლაბეჯის ზედაპირი იქნება მდგრადი, მყარი და არასრიალა.
- შენობის გარეთ მდებარე მისაწვდომი სვლაბეჯი ისე დაბეტმარდება, რომ სავალ ზედაპირზე წყალი არ დაბროვდება.
-ბორდიურის გვერდებზე განთავსებული კონუსური ზედაპირების დახრა არ უნდა აღემატებოდეს 10%-ს.
-პანდუსის და გაძნების განივი კვეთის დახრა არ აღემატება 1/48-ს. აღმცნობადი გამაფრთხილებლების ზედაპირები ვიზუალურად უნდა განსხვავდებოდეს მომიჯნავე ზედაპირებისგან და უნდა იყოს ღია ფერზე მუქი ან მუქ ფერზე ღია.
-გამაფრთხილებლებს უნდა ჰქონდეს თავზაკვეთილი გუმბათის ფორმა და უნდა შეესაბამებოდეს შემდეგ მოთხოვნებს.
-თავზაკვეთილი გუმბათები კვადრატული ბაღის სახით უნდა იყოს დალაგებული.
-თავზაკვეთილი გუმბათების ფუძის დიამეტრი უნდა იყოს, არაუმცირეს 23 მმ და, არაუმეტეს, 36 მმ, ხოლო წვეროს დიამეტრი ფუძე დიამეტრის, არაუმცირეს 50% და, არაუმეტეს, 65%.
-თავზაკვეთილი გუმბათების სიმაღლე უნდა იყოს 5,0 მმ.
-თავზაკვეთილი გუმბათების ცენტრიდან ცენტრამდე დაშორება უნდა იყოს, არაუმცირეს, 40 მმ და, არაუმეტეს, 60 მმ, ხოლო ფუძიდან ფუძემდე დაშორება, არაუმცირეს, 16,5 მმ დაფაზე ქვემოთ ახლოს მდებარე გუმბათებს შორის ბაზომვისას.
-თავზაკვეთილი გუმბათები კვადრატული ბაღის სახით უნდა იყოს დალაგებული. მისაწვდომი ავტოსადგომის გასასვლელის დახრა არ უნდა აღემატებოდეს 2%-ს

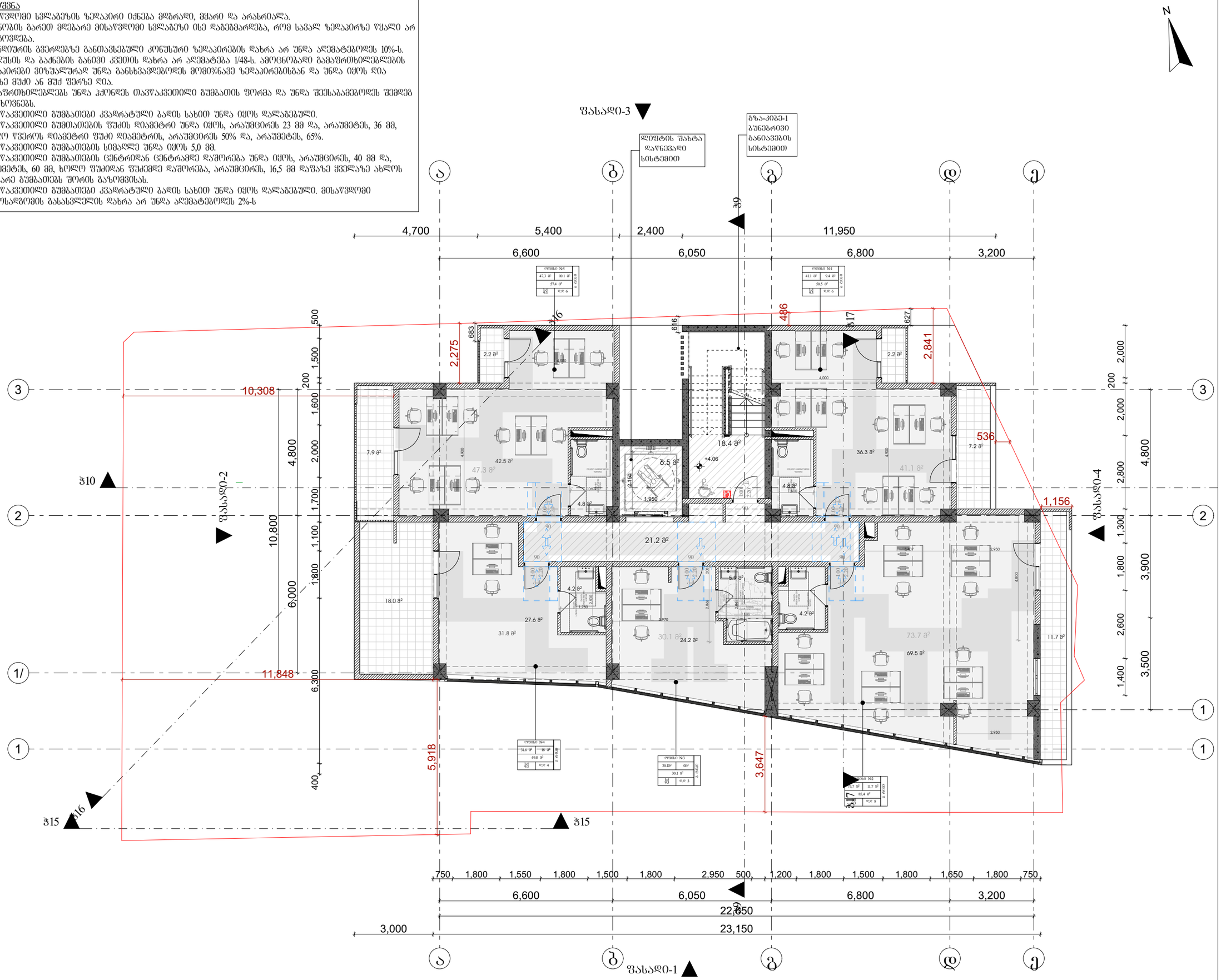

მრავალბინიანი საცხოვრებელი სახლი

დამკვეთი

სიტუაციური სქემა

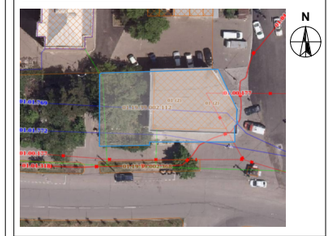

ტექნიკურ-ეკონომიკური მაჩვენებლები
* მიწის ნაკვეთის ფართობი (კმ.მ) – 668
* საცხოვრებელი ფართობი (კმ.მ) – 1742.8
* კომერციული ფართობი (კმ.მ) – 273.0
* საზაფხულო ფართობი (კმ.მ) – 464.1
* კიბის უჯრედის და სადარბაზოს ფართობი (კმ.მ) –417.5
* დამხმარე ფართობი (კმ.მ) –4.7
* ავტოსადგომის ფართობი (კმ.მ) –236.9

*აბსოლიტური ნული - 0.00=570.60

შენიშვნები:
* ნახაზი შესრულებულია სანტიმეტრებში
* ნახაზზე მოცემულია არქიტექტურული და კონსტრუქციული ნიშნულები
* არქიტექტურულ გეგმებზე დატანილია ხანძარსაწინააღმდეგო სისტემა

პირობითი აღნიშვნები

საპროექტო ორგანიზაცია
შ.პ.ს "არქი-სტილი"
Archi - style

თანამდებობა	გვარი	ხელმოწერა
მთ.არქიტექტორი	ს. მალლაკელიძე	
არქიტექტორი	ს. მალლაკელიძე	
არქიტექტორი		
არქიტექტორი		
პროექტ. მენეჯერი		

ნახაზის სახელი

2 სართული მისაწვდომობა

ფურცლის ნომერი

ფორმატი	მასშტაბი
A2	
თარიღი	რევიზია №

შენიშვნა
მისაწვდომი სვლაგეზის ზედაპირი იქნება მდგრადი, მყარი და არასრიალა.
- შენობის გარეთ მდებარე მისაწვდომი სვლაგეზი ისე დაგეგმარდება, რომ სავალ ზედაპირზე წყალი არ დაგროვდება.
-ბორდიურის გვერდებზე განთავსებული კონუსური ზედაპირების დახრა არ უნდა აღემატებოდეს 10%-ს.
-პანდუსის და ბაქნების განივი კვეთის დახრა არ აღემატება 1/48-ს. ამოცნობადი გამაფრთხილებლების ზედაპირები ვიზუალურად უნდა განსხვავდებოდეს მომიჯნავე ზედაპირებისგან და უნდა იყოს ღია ფერზე მუქი ან მუქ ფერზე ღია.
-გამაფრთხილებლებს უნდა ჰქონდეს თავწაკვეთილი გუმბათის ფორმა და უნდა შეესაბამებოდეს შემდეგ მოთხოვნებს.
-თავწაკვეთილი გუმბათები კვადრატული ბადის სახით უნდა იყოს დალაგებული.
-თავწაკვეთილი გუმთათების ფუძის დიამეტრი უნდა იყოს, არაუმცირეს 23 მმ და, არაუმეტეს, 36 მმ, ხოლო წვეროს დიამეტრი ფუძი დიამეტრის, არაუმცირეს 50% და, არაუმეტეს, 65%.
-თავწაკვეთილი გუმბათების სიმაღლე უნდა იყოს 5,0 მმ.
-თავწაკვეთილი გუმბათების ცენტრიდან ცენტრამდე დაშორება უნდა იყოს, არაუმცირეს, 40 მმ და, არაუმეტეს, 60 მმ, ხოლო ფუძიდან ფუძემდე დაშორება, არაუმცირეს, 16,5 მმ დაფაზე ყველაზე ახლოს მდებარე გუმბათებს შორის გაზომვისას.
-თავწაკვეთილი გუმბათები კვადრატული ბადის სახით უნდა იყოს დალაგებული. მისაწვდომი ავტოსადგომის გასასვლელის დახრა არ უნდა აღემატებოდეს 2%-ს

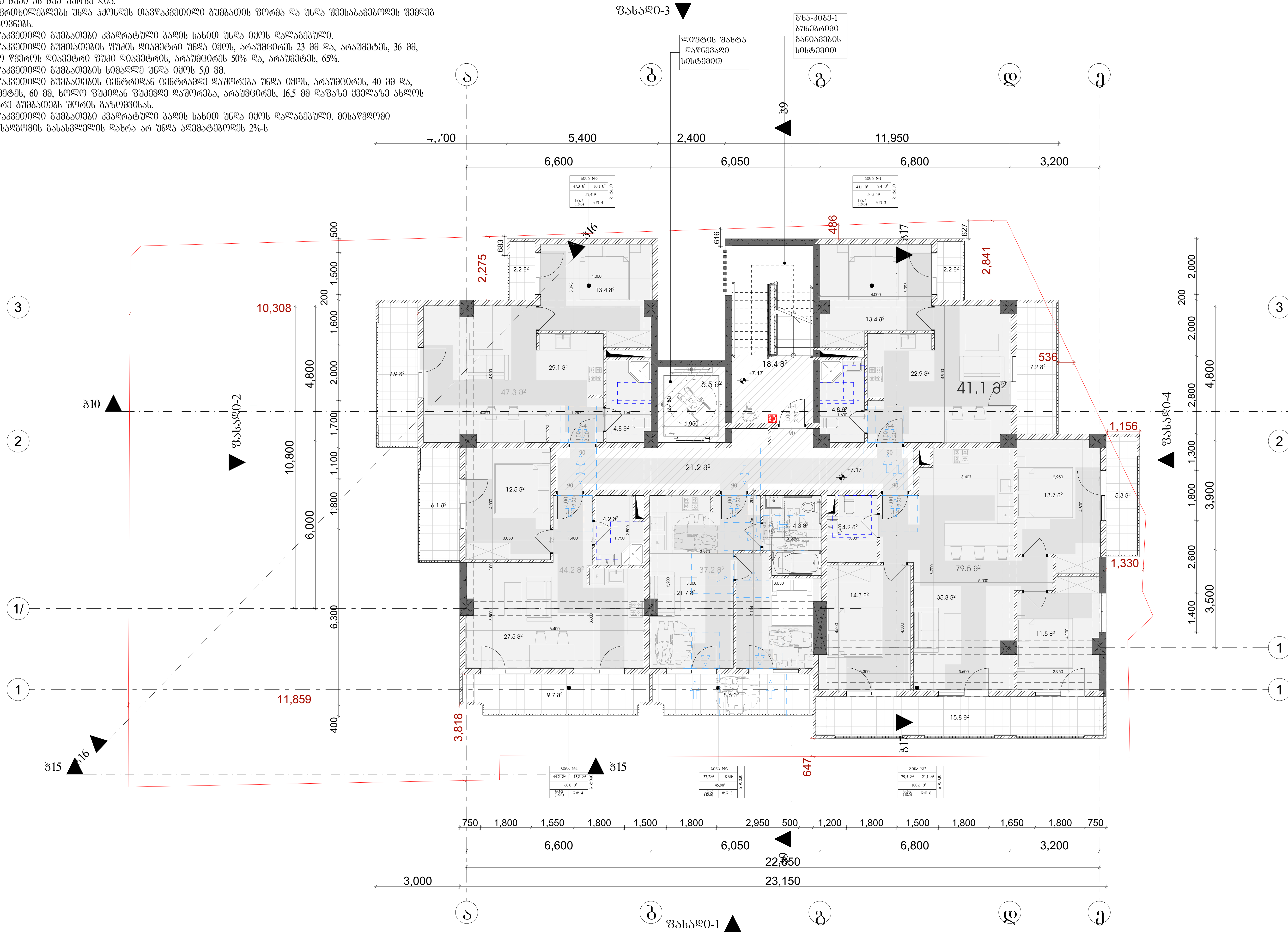

მრავალბინიანი საცხოვრებელი სახლი

დამკვეთი

სიტუაციური სქემა

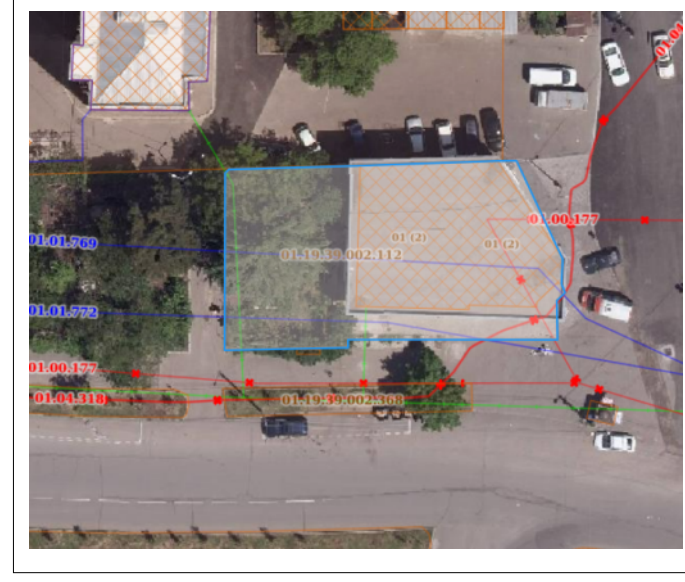

ტექნიკური-ეკონომიკური მაჩვენებლები
* მიწის ნაკვეთის ფართობი (კვ.მ) – 668
* საცხოვრებელი ფართობი (კვ.მ) – 1742.8
* კომერციული ფართობი (კვ.მ) – 273.0
* საზაფხულო ფართობი (კვ.მ) – 464.1
* კიბის უჯრედის და სადარბაზოს ფართობი (კვ.მ) –417.5
* დამხმარე ფართობი (კვ.მ) –4.7
* ავტოსადგომის ფართობი (კვ.მ) –236.9

*აბსოლიტური ნული - 0.00=570.60

შენიშვნები:
* ნახაზი შესრულებულია სანტიმეტრებში
* ნახაზზე მოცემულია არქიტექტურული და კონსტრუქციული ნიშნულები
* არქიტექტურულ გეგმებზე დატანილია ხანძარსაწინააღმდეგო სისტემა

პირობითი აღნიშვნები

საპროექტო ორგანიზაცია
შ.პ.ს "არქი-სტილი"
Archi - style

თანამდებობა	გვარი	ხელმოწერა
მთ.არქიტექტორი	ს. მაღლაკელიძე	
არქიტექტორი	ს. მაღლაკელიძე	
არქიტექტორი		
არქიტექტორი		
პროექტ. მენეჯერი		

ნახაზის სახელი
3 სართული მისაწვდომობა

ფურცლის ნომერი

ფორმატი
A2

მასშტაბი

თარიღი

რევიზია №

შენიშვნა

მისაწვდომი სვლაგეზის ზედაპირი იქნება მდგრადი, მყარი და არასრიალა.
- შენობის გარეთ მდებარე მისაწვდომი სვლაგეზი ისე დაგეგმარდება, რომ სავალ ზედაპირზე წყალი არ დაგროვდება.
-ბორდიურის გვერდებზე განთავსებული კრონშტეინის ზედაპირების დახრა არ უნდა აღემატებოდეს 10%-ს.
-პანდუსის და ბაქნების განივი კვეთის დახრა არ აღემატება 1/48-ს. ამოცნობადი გამაფრთხილებლების ზედაპირები ვიზუალურად უნდა განსხვავდებოდეს მომიჯნავე ზედაპირებისგან და უნდა იყოს დიაფერხე მუქი ან მუქ ფერხე დიაფერხე.
-გამაფრთხილებლებს უნდა ჰქონდეს თავწაკვეთილი გუმბათის ფორმა და უნდა შეესაბამებოდეს შემდეგ მოთხოვნებს.
-თავწაკვეთილი გუმბათები კვადრატული ბაზის სახით უნდა იყოს დალაგებული.
-თავწაკვეთილი გუმბათების შუაძის დიამეტრი უნდა იყოს, არაუმცირეს 23 მმ და, არაუმეტეს, 36 მმ, ხოლო ფუძის დიამეტრი შუაძი დიამეტრის, არაუმცირეს 50% და, არაუმეტეს, 65%.
-თავწაკვეთილი გუმბათების სიმაღლე უნდა იყოს 5,0 მმ.
-თავწაკვეთილი გუმბათების ცენტრიდან ცენტრამდე დაშორება უნდა იყოს, არაუმცირეს, 40 მმ და, არაუმეტეს, 60 მმ, ხოლო ფუძიდან ფუძემდე დაშორება, არაუმცირეს, 16,5 მმ დაფაზე ყველაზე ახლოს მდებარე გუმბათებს შორის გაზომვისას.
-თავწაკვეთილი გუმბათები კვადრატული ბაზის სახით უნდა იყოს დალაგებული. მისაწვდომი ავტოსადგომის გასასვლელის დახრა არ უნდა აღემატებოდეს 2%-ს

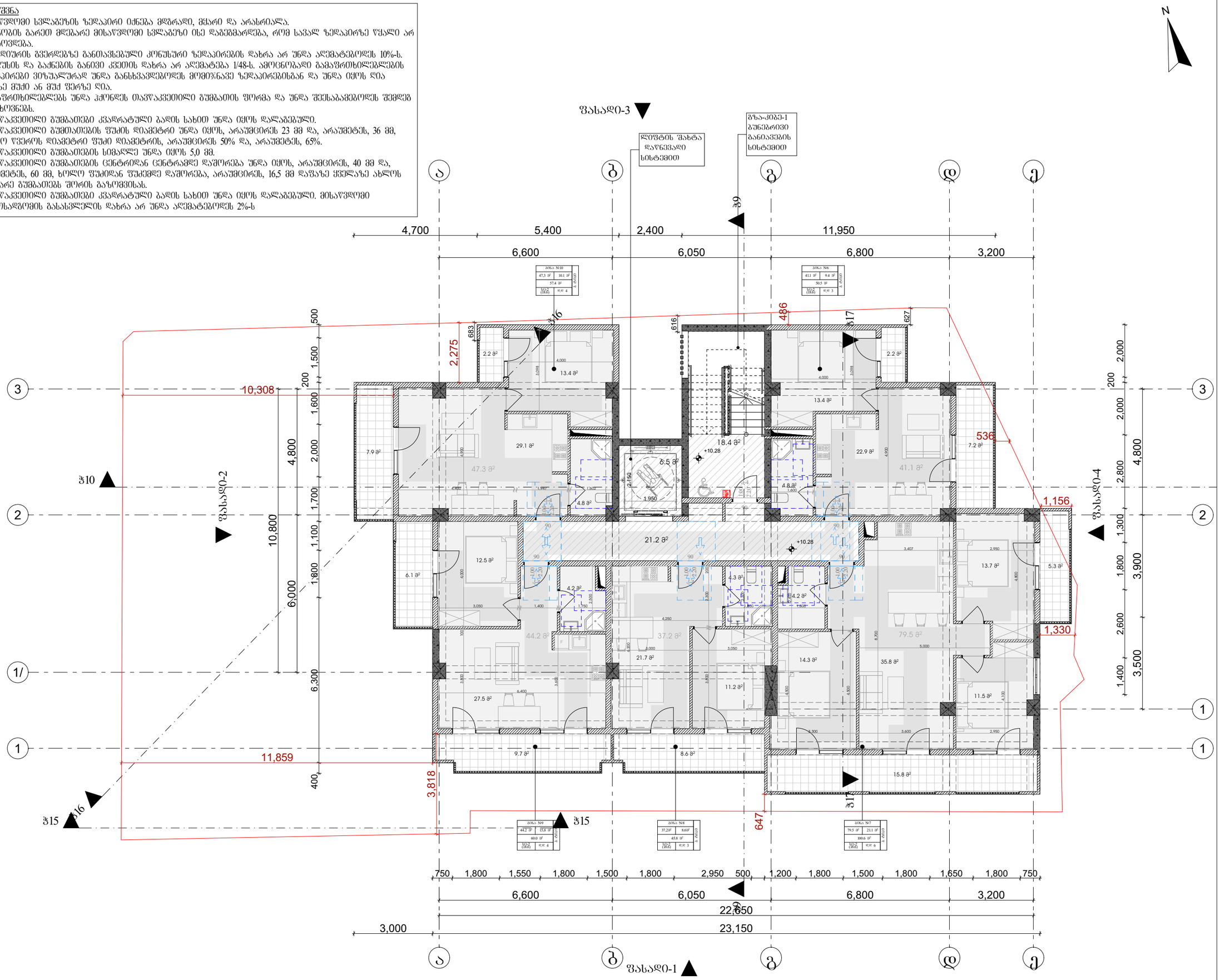

მრავალბინიანი საცხოვრებელი სახლი

დამკვეთი

სიტუაციური სქემა

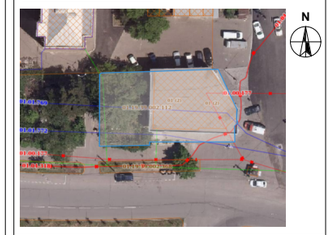

ტექნიკურ-ეკონომიკური მაჩვენებლები
* მიწის ნაკვეთის ფართობი (კვ.მ) – 668
* საცხოვრებელი ფართობი (კვ.მ) – 1742.8
* კომერციული ფართობი (კვ.მ) – 273.0
* საზაფხულო ფართობი (კვ.მ) – 464.1
* კიბის უჯრედის და სადარბაზოს ფართობი (კვ.მ) –417.5
* დამხმარე ფართობი (კვ.მ) –4.7
* ავტოსადგომის ფართობი (კვ.მ) –236.9

*აბსოლიტური ნული - 0.00=570.60

შენიშვნები:
* ნახაზი შესრულებულია სანტიმეტრებში
* ნახაზზე მოცემულია არქიტექტურული და კონსტრუქციული ნიშნულები
* არქიტექტურულ გეგმებზე დატანილია ხანძარსაწინააღმდეგო სისტემა

პირობითი აღნიშვნები

საპროექტო ორგანიზაცია
შ.პ.ს "არქი-სტილი"
Archi - style

თანამდებობა	გვარი	ხელმოწერა
მთარქიტექტორი	ს. ცაცლაძლიძე	
არქიტექტორი	ს. ცაცლაძლიძე	
არქიტექტორი		
არქიტექტორი		
პროექტ. მენეჯერი		

ნახაზის სახელი
4 სართული მისაწვდომობა

შენობის ნომერი

ფორმატი A2
მასშტაბი
თარიღი
რევიზია №

შენიშვნა

მისაწვდომი სვლაგეზის ზედაპირი იქნება მდგრადი, მყარი და არასრიალა.
- შენობის გარეთ მდებარე მისაწვდომი სვლაგეზი ისე დაგეგმარდება, რომ სავალ ზედაპირზე წყალი არ დაგროვდება.
-ბორდიურის გვერდებზე განთავსებული კონუსური ზედაპირების დახრა არ უნდა აღემატებოდეს 10%-ს.
-პანდუსის და ბაქნების განივი კვეთის დახრა არ აღემატება 1/48-ს. ამოცნობადი გამაფრთხილებლების ზედაპირები ვიზუალურად უნდა განსხვავდებოდეს მომიჯნავე ზედაპირებისგან და უნდა იყოს ღია ფერზე მუქი ან მუქ ფერზე ღია.
-გამაფრთხილებლებს უნდა ჰქონდეს თავწაკვეთილი გუმბათის ფორმა და უნდა შეესაბამებოდეს შემდეგ მოთხოვნებს.
-თავწაკვეთილი გუმბათები კვადრატული ბაღის სახით უნდა იყოს დალაგებული.
-თავწაკვეთილი გუმთათების შუაძის დიამეტრი უნდა იყოს, არაუმცირეს 23 მმ და, არაუმეტეს, 36 მმ, ხოლო ფუძის დიამეტრი შუაძი დიამეტრის, არაუმცირეს 50% და, არაუმეტეს, 65%.
-თავწაკვეთილი გუმბათების სიმაღლე უნდა იყოს 5,0 მმ.
-თავწაკვეთილი გუმბათების ცენტრიდან ცენტრამდე დაშორება უნდა იყოს, არაუმცირეს, 40 მმ და, არაუმეტეს, 60 მმ, ხოლო შუაძიდან შუაძამდე დაშორება, არაუმცირეს, 16,5 მმ დაფაზე ქვედაზე ახლოს მდებარე გუმბათებს შორის გაზომვისას.
-თავწაკვეთილი გუმბათები კვადრატული ბაღის სახით უნდა იყოს დალაგებული. მისაწვდომი ავტოსადგომის გასასვლელის დახრა არ უნდა აღემატებოდეს 2%-ს

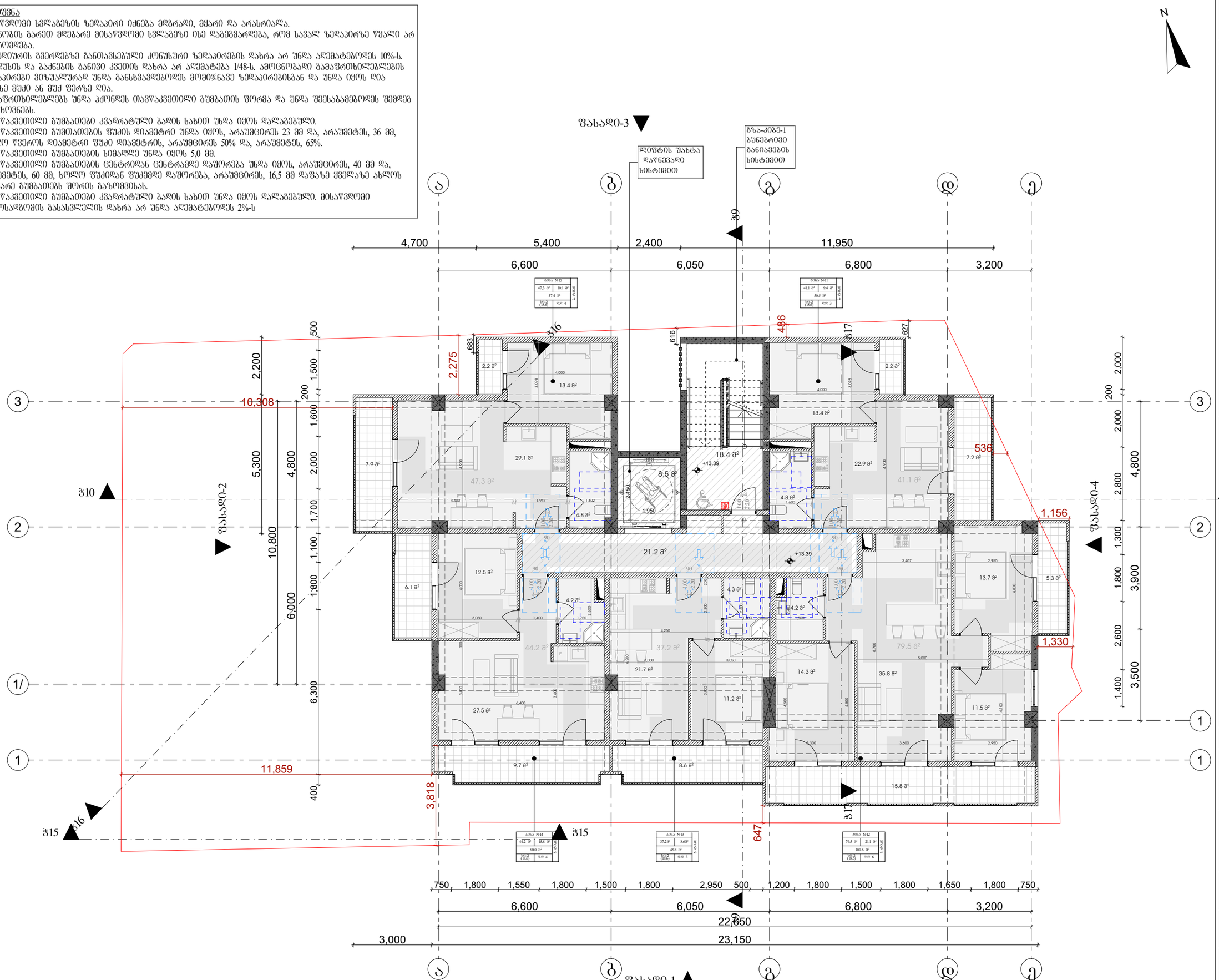

მრავალბინიანი საცხოვრებელი სახლი

დამკვეთი

სიტუაციური სქემა

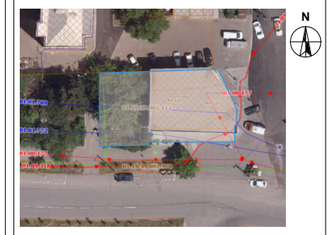

ტექნიკურ-ეკონომიკური მახვენებლები
* მიწის ნაკვეთის ფართობი (კმ.მ) – 668
* საცხოვრებელი ფართობი (კმ.მ) – 1742.8
* კომერციული ფართობი (კმ.მ) – 273.0
* საზაფხულო ფართობი (კმ.მ) – 464.1
* კიბის უჯრედის და სადარბაზოს ფართობი (კმ.მ) –417.5
* დამხმარე ფართობი (კმ.მ) –4.7
* ავტოსადგომის ფართობი (კმ.მ) –236.9

*აბსოლიტური ნული - 0.00=570.60

შენიშვნები:
* ნახაზი შესრულებულია სანტიმეტრებში
* ნახაზზე მოცემულია არქიტექტურული და კონსტრუქციული ნიშნულები
* არქიტექტურულ გეგმებზე დატანილია ხანძარსაწინააღმდეგო სისტემა

პირობითი აღნიშვნები

საპროექტო ორგანიზაცია
შ.პ.ს "არქი-სტილი"
Archi - style

თანამდებობა	გვარი	ხელმოწერა
მთ.არქიტექტორი	ს. მაღლაკელიძე	
არქიტექტორი	ს. მაღლაკელიძე	
არქიტექტორი		
არქიტექტორი		
პროექტ. მენეჯერი		

ნახაზის სახელი
5 სართული მისაწვდომობა

შურცლის ნომერი

ფორმატი	მასშტაბი
A2	
თარიღი	რევიზია №

შენიშვნა

მისაწვდომი სვლაგეზის ზედაპირი იქნება მდგრადი, მყარი და არასრიალა.
- შენობის გარეთ მდებარე მისაწვდომი სვლაგეზი ისე დაგეგმარდება, რომ სავალ ზედაპირზე წყალი არ დაგროვდება.
-ბორდიურის გვერდებზე განთავსებული კონუსური ზედაპირების დახრა არ უნდა აღემატებოდეს 10%-ს.
-პანდუსის და ბაქნების განივი კვეთის დახრა არ აღემატება 1/48-ს. ამოცნობადი გამაფრთხილებლების ზედაპირები ვიზუალურად უნდა განსხვავდებოდეს მომიჯნავე ზედაპირებისგან და უნდა იყოს ღია ფერზე მუქი ან მუქ ფერზე ღია.
-გამაფრთხილებლებს უნდა ჰქონდეს თავწაკვეთილი გუმბათის ფორმა და უნდა შეესაბამებოდეს შემდეგ მოთხოვნებს.
-თავწაკვეთილი გუმბათები კვადრატული ბაღის სახით უნდა იყოს დალაგებული.
-თავწაკვეთილი გუმთათების შუაძის დიამეტრი უნდა იყოს, არაუმცირეს 23 მმ და, არაუმეტეს, 36 მმ, ხოლო წვეროს დიამეტრი შუაძი დიამეტრის, არაუმცირეს 50% და, არაუმეტეს, 65%.
-თავწაკვეთილი გუმბათების სიმაღლე უნდა იყოს 5,0 მმ.
-თავწაკვეთილი გუმბათების ცენტრიდან ცენტრამდე დაშორება უნდა იყოს, არაუმცირეს, 40 მმ და, არაუმეტეს, 60 მმ, ხოლო შუაძიდან შუაძამდე დაშორება, არაუმცირეს, 16,5 მმ დაფაზე ქვედაზე ახლოს მდებარე გუმბათებს შორის გაზომვისას.
-თავწაკვეთილი გუმბათები კვადრატული ბაღის სახით უნდა იყოს დალაგებული. მისაწვდომი ავტოსადგომის გასასვლელის დახრა არ უნდა აღემატებოდეს 2%-ს

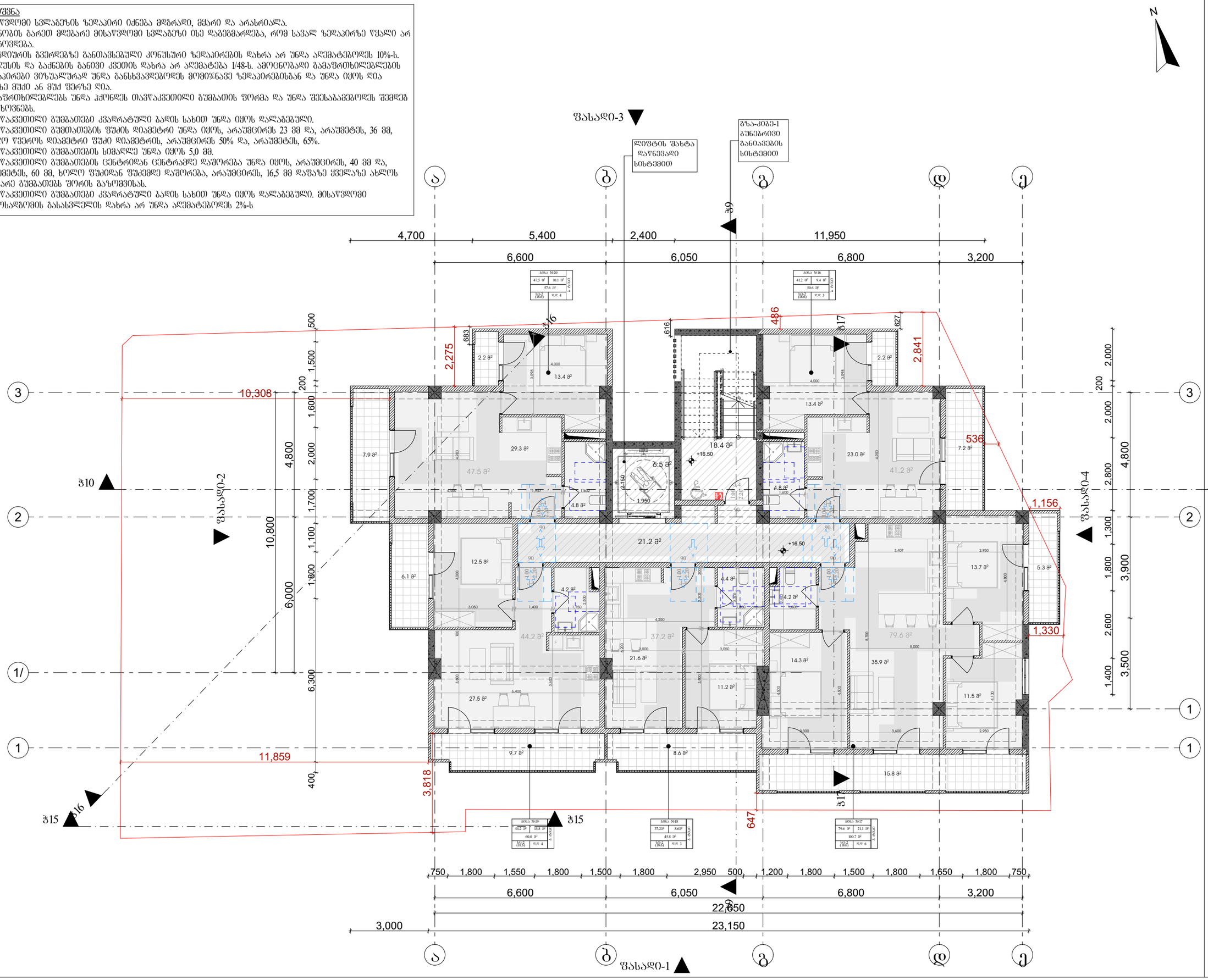

მრავალბინიანი საცხოვრებელი სახლი

დამკვეთი

სიტუაციური სქემა

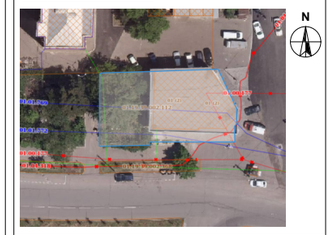

ტექნიკურ-ეკონომიკური მაჩვენებლები
* მიწის ნაკვეთის ფართობი (კმ.მ) – 668
* საცხოვრებელი ფართობი (კმ.მ) – 1742.8
* კომერციული ფართობი (კმ.მ) – 273.0
* საზაფხულო ფართობი (კმ.მ) – 464.1
* კიბის უჯრედის და სადარბაზოს ფართობი (კმ.მ) –417.5
* დამხმარე ფართობი (კმ.მ) –4.7
* ავტოსადგომის ფართობი (კმ.მ) –236.9

*აბსოლიტური ნული - 0.00=570.60

შენიშვნები:
* ნახაზი შესრულებულია სანტიმეტრებში
* ნახაზზე მოცემულია არქიტექტურული და კონსტრუქციული ნიშნულები
* არქიტექტურულ გეგმებზე დატანილია ხანძარსაწინააღმდეგო სისტემა

პირობითი აღნიშვნები

საპროექტო ორგანიზაცია
შ.პ.ს "არქი-სტილი"
Archi - style

თანამდებობა	გვარი	ხელმოწერა
მთ.არქიტექტორი	ს. გალდავაძე	
არქიტექტორი	ს. გალდავაძე	
არქიტექტორი		
არქიტექტორი		
პროექტ. მენეჯერი		

ნახაზის სახელი

6 სართული მისაწვდომობა

შურცლის ნომერი

ფორმატი	მასშტაბი
A2	

თარიღი	რევიზია №

შენიშვნა

მისაწვდომი სვლაგეზის ზედაპირი იქნება მდგრადი, მყარი და არასრიალა.
- შენობის გარეთ მდებარე მისაწვდომი სვლაგეზი ისე დაგეგმარდება, რომ სავალ ზედაპირზე წყალი არ დაგროვდება.
-ბორდიურის გვერდებზე განთავსებული კონუსური ზედაპირების დახრა არ უნდა აღემატებოდეს 10%-ს.
-პანდუსის და გაძნების განივი კვეთის დახრა არ აღემატება 1/48-ს. ამოცნობადი გამაფრთხილებლების ზედაპირები ვიზუალურად უნდა განსხვავდებოდეს მომიჯნავე ზედაპირებისგან და უნდა იყოს ღია ფერზე მუქი ან მუქ ფერზე ღია.
-გამაფრთხილებლებს უნდა ჰქონდეს თავწაკვეთილი გუმბათის ფორმა და უნდა შეესაბამებოდეს შემდეგ მოთხოვნებს.
-თავწაკვეთილი გუმბათები კვადრატული ბაზის სახით უნდა იყოს დალაგებული.
-თავწაკვეთილი გუმთათების შუაძის დიამეტრი უნდა იყოს, არაუმცირეს 23 მმ და, არაუმეტეს, 36 მმ, ხოლო წვეროს დიამეტრი შუაძი დიამეტრის, არაუმცირეს 50% და, არაუმეტეს, 65%.
-თავწაკვეთილი გუმბათების სიმაღლე უნდა იყოს 5,0 მმ.
-თავწაკვეთილი გუმბათების ცენტრიდან ცენტრამდე დაშორება უნდა იყოს, არაუმცირეს, 40 მმ და, არაუმეტეს, 60 მმ, ხოლო შუაძიდან შუაძამდე დაშორება, არაუმცირეს, 16,5 მმ დაშვებული ყველაზე ახლოს მდებარე გუმბათებს შორის გაზომვისას.
-თავწაკვეთილი გუმბათები კვადრატული ბაზის სახით უნდა იყოს დალაგებული. მისაწვდომი ავტოსადგომის გასასვლელის დახრა არ უნდა აღემატებოდეს 2%-ს

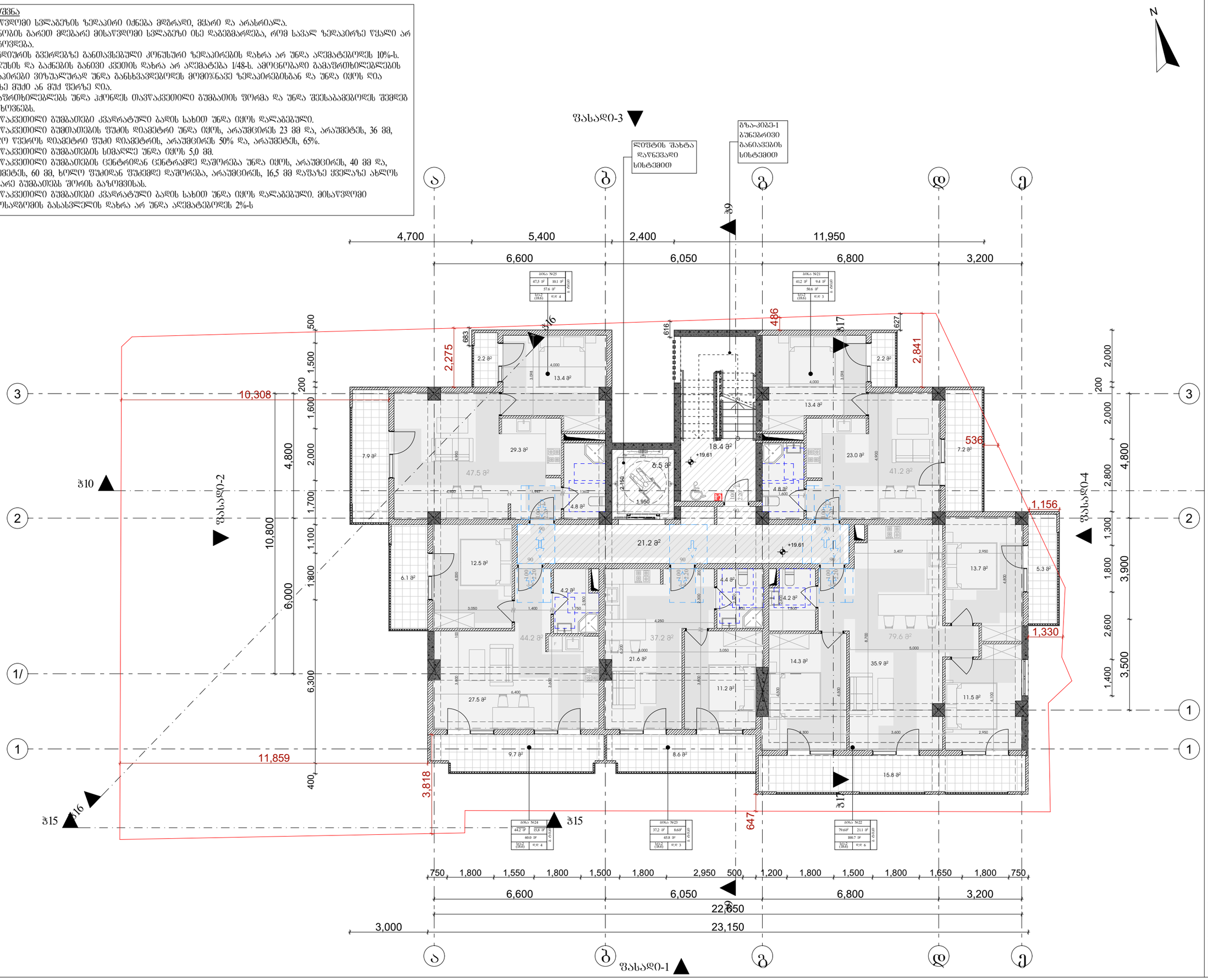

მრავალბინიანი საცხოვრებელი სახლი

დამკვეთი

სიტუაციური სქემა

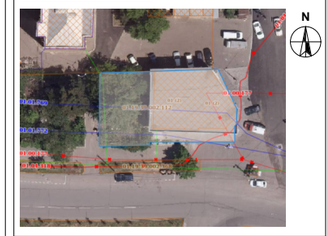

ტექნიკურ-ეკონომიკური მაჩვენებლები

* მიწის ნაკვეთის ფართობი (კმ.მ) – 668
* საცხოვრებელი ფართობი (კმ.მ) – 1742.8
* კომერციული ფართობი (კმ.მ) – 273.0
* საზაფხულო ფართობი (კმ.მ) – 464.1
* კიბის უჯრედის და სადარბაზოს ფართობი (კმ.მ) –417.5
* დამხმარე ფართობი (კმ.მ) –4.7
* ავტოსადგომის ფართობი (კმ.მ) –236.9

*აბსოლიტური ნული - 0.00=570.60

შენიშვნები:

* ნახაზი შესრულებულია სანტიმეტრებში
* ნახაზზე მოცემულია არქიტექტურული და კონსტრუქციული ნიშნულები
* არქიტექტურულ გეგმებზე დატანილია ხანძარსაწინააღმდეგო სისტემა

ჰორიზონტი აღნიშვნები

საპროექტო ორგანიზაცია

შ.პ.ს "არქი-სტილი"

Archi - style

თანამდებობა	გვარი	ხელმოწერა
მთარქიტექტორი	ს. ჭანტურია	
არქიტექტორი	ს. ჭანტურია	
არქიტექტორი		
არქიტექტორი		
პროექტ. მენეჯერი		

ნახაზის სახელი

7 სართული მისაწვდომობა

შეკვეთის ნომერი

ფორმატი	მასშტაბი
A2	

თარიღი	რევიზია №

შენიშვნა

მისაწვდომი სვლაგეზის ზედაპირი იქნება მდგრადი, მყარი და არასრიალა.
- შენობის გარეთ მდებარე მისაწვდომი სვლაგეზი ისე დაგეგმარდება, რომ სავალ ზედაპირზე წყალი არ დაგროვდება.
-ბორდიურის გვერდებზე განთავსებული კონუსური ზედაპირების დახრა არ უნდა აღემატებოდეს 10%-ს.
-პანდუსის და ბაქნების განივი კვეთის დახრა არ აღემატება 1/48-ს. ამოცნობადი გამაფრთხილებლების ზედაპირები ვიზუალურად უნდა განსხვავდებოდეს მომიჯნავე ზედაპირებისგან და უნდა იყოს ღია ფერზე მუქი ან მუქ ფერზე ღია.
-გამაფრთხილებლებს უნდა ჰქონდეს თავწაკვეთილი გუმბათის ფორმა და უნდა შეესაბამებოდეს შემდეგ მოთხოვნებს.
-თავწაკვეთილი გუმბათები კვადრატული ბაღის სახით უნდა იყოს დალაგებული.
-თავწაკვეთილი გუმთათების შუძის დიამეტრი უნდა იყოს, არაუმცირეს 23 მმ და, არაუმეტეს, 36 მმ, ხოლო ფუძეს დიამეტრი შუძი დიამეტრის, არაუმცირეს 50% და, არაუმეტეს, 65%.
-თავწაკვეთილი გუმბათების სიმაღლე უნდა იყოს 5,0 მმ.
-თავწაკვეთილი გუმბათების ცენტრიდან ცენტრამდე დაშორება უნდა იყოს, არაუმცირეს, 40 მმ და, არაუმეტეს, 60 მმ, ხოლო შუძიდან შუძემდე დაშორება, არაუმცირეს, 16,5 მმ დაფაზე ქვედაზე ახლოს მდებარე გუმბათებს შორის გაზომვისას.
-თავწაკვეთილი გუმბათები კვადრატული ბაღის სახით უნდა იყოს დალაგებული. მისაწვდომი ავტოსადგომის გასასვლელის დახრა არ უნდა აღემატებოდეს 2%-ს

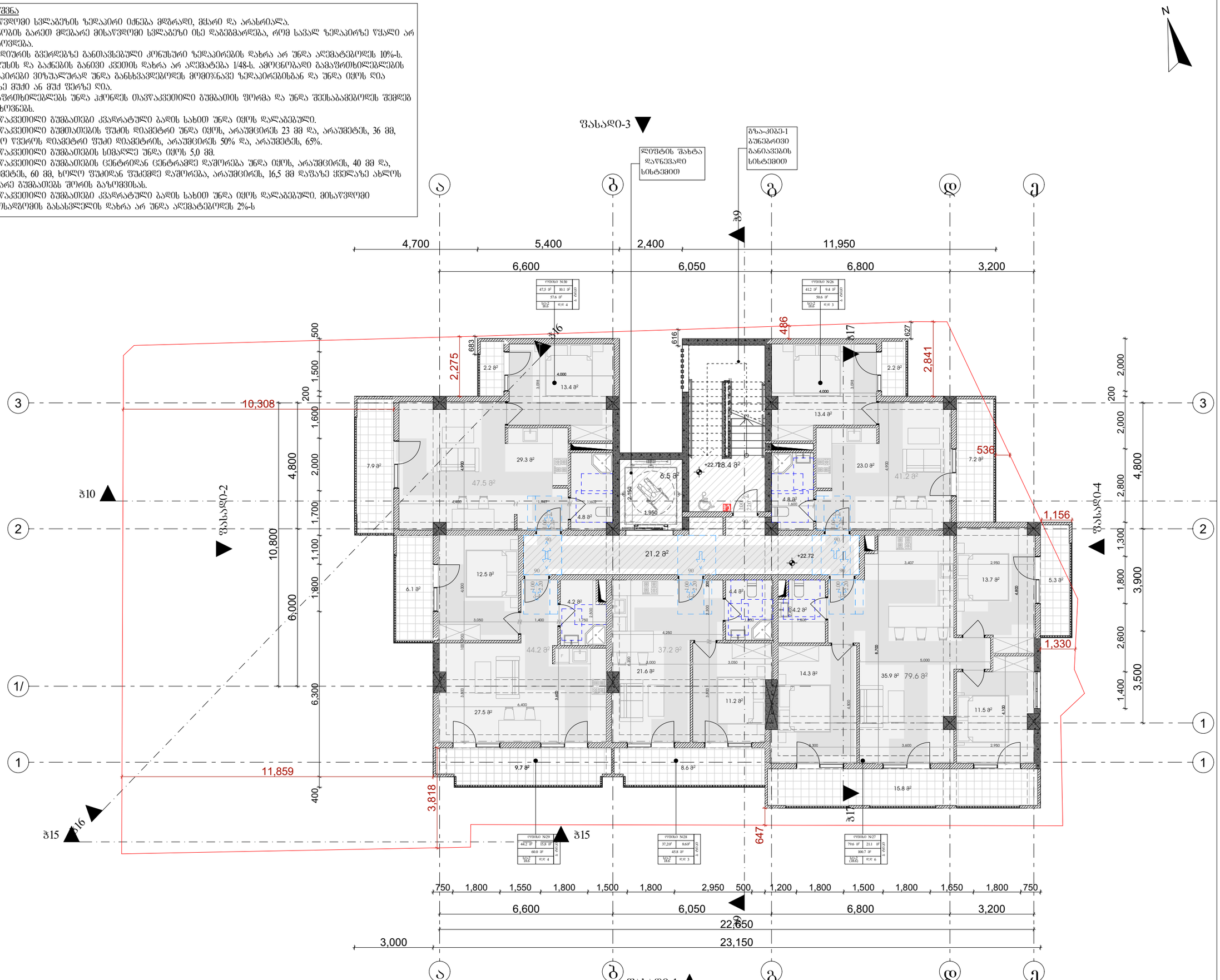

მრავალბინიანი საცხოვრებელი სახლი

დამკვეთი

სიტუაციური სქემა

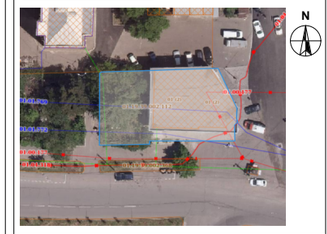

ტექნიკურ-ეკონომიკური მაჩვენებლები
* მიწის ნაკვეთის ფართობი (კვ.მ) – 668
* საცხოვრებელი ფართობი (კვ.მ) – 1742.8
* კომერციული ფართობი (კვ.მ) – 273.0
* საზაფხულო ფართობი (კვ.მ) – 464.1
* კიბის უჯრედის და სადარბაზოს ფართობი (კვ.მ) –417.5
* დამხმარე ფართობი (კვ.მ) –4.7
* ავტოსადგომის ფართობი (კვ.მ) –236.9

*აბსოლიტური ნული - 0.00=570.60

შენიშვნები:
* ნახაზი შესრულებულია სანტიმეტრებში
* ნახაზზე მოცემულია არქიტექტურული და კონსტრუქციული ნაწილები
* არქიტექტურულ გეგმებზე დატანილია ხანძარსაწინააღმდეგო სისტემა

პირობითი აღნიშვნები

საპროექტო ორგანიზაცია
შ.პ.ს "არქი-სტილი"
Archi - style

თანამდებობა	გვარი	ხელმოწერა
მთ.არქიტექტორი	ს. ფალავანდიშვილი	
არქიტექტორი	ს. ფალავანდიშვილი	
არქიტექტორი		
არქიტექტორი		
პროექტ. მენეჯერი		

ნახაზის სახელი
8 სართული მისაწვდომობა

შკალა

ფორმატი	მასშტაბი
A2	

თარიღი	რევიზია №

პარკინგის ჩასასვლელის ჭრილი

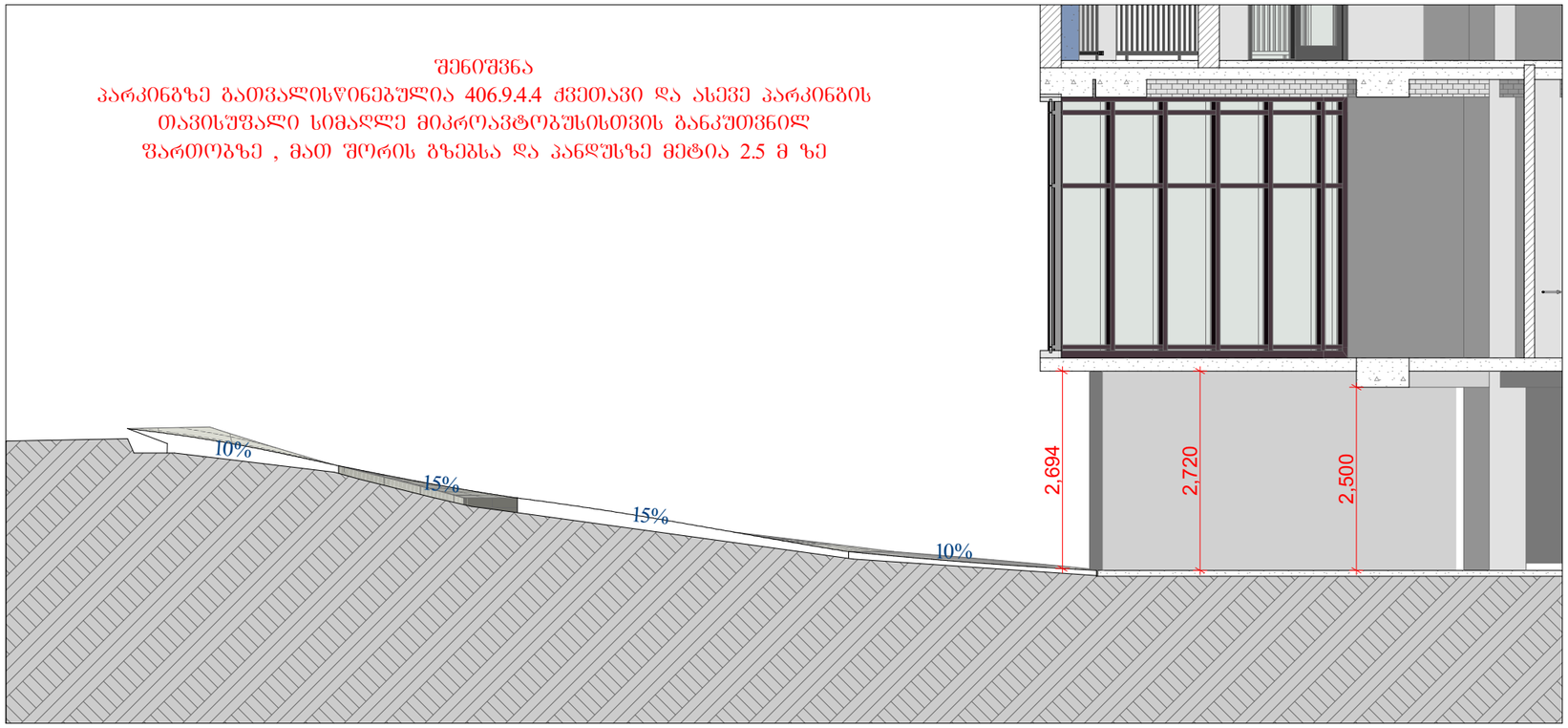

პანდუსის დეტალი და ჭრილის ხაზი

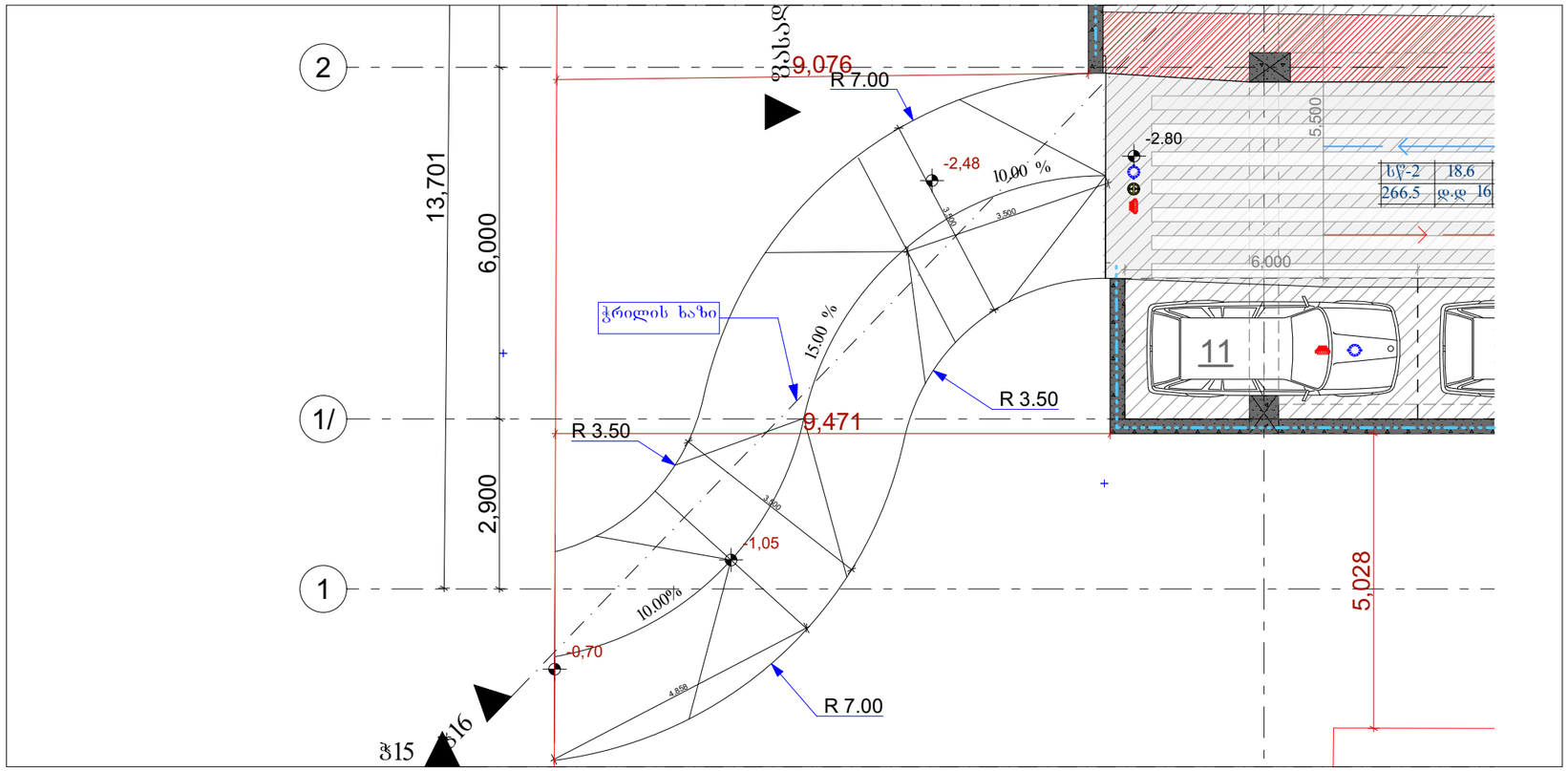

მრავალბინიანი
საცხოვრებელი სახლი

დამკვეთი

სიტუაციური სქემა

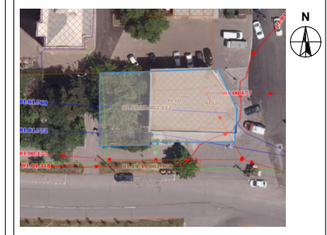

ტექნიკურ-ეკონომიკური მაჩვენებლები
* მიწის ნაკვეთის ფართობი (კვ.მ) – 668
* საცხოვრებელი ფართობი (კვ.მ) – 1742.8
* კომერციული ფართობი (კვ.მ) – 273.0
* საზაფხულო ფართობი (კვ.მ) – 464.1
* კიბის უჯრედის და სადარბაზოს ფართობი (კვ.მ) –417.5
* დამხმარე ფართობი (კვ.მ) –4.7
* ავტოსადგომის ფართობი (კვ.მ) –236.9

*აბსოლიტური ნული - 0.00=570.60

შენიშვნები:
* ნახაზი შესრულებულია სანტიმეტრებში
* ნახაზზე მოცემულია არქიტექტურული და კონსტრუქციული ნიშნულები
* არქიტექტურულ გეგმებზე დატანილია ხანძარსაწინააღმდეგო სისტემა

პირობითი აღნიშვნები

საპროექტო ორგანიზაცია
შ.პ.ს "არქი-სტილი"
Archi - style

თანამდებობა	გვარი	ხელმოწერა
მთ.არქიტექტორი	ს. მალლაკელიძე	
არქიტექტორი	ს. მალლაკელიძე	
არქიტექტორი		
არქიტექტორი		
პროექტ. მენეჯერი		

ნახაზის სახელი
პანდუსი

ფურცლის ნომერი

ფორმატი	მასშტაბი
A2	
თარიღი	რევიზია №

ᲖᲣᲜᲫᲘᲡᲣᲠᲘ ᲙᲠᲝᲙᲘ

ᲖᲣᲜᲫᲘᲡᲣᲠᲘ ᲙᲠᲝᲙᲘ +23.00
ᲡᲐᲪᲮᲝᲕᲠᲔᲑᲔᲚᲘ

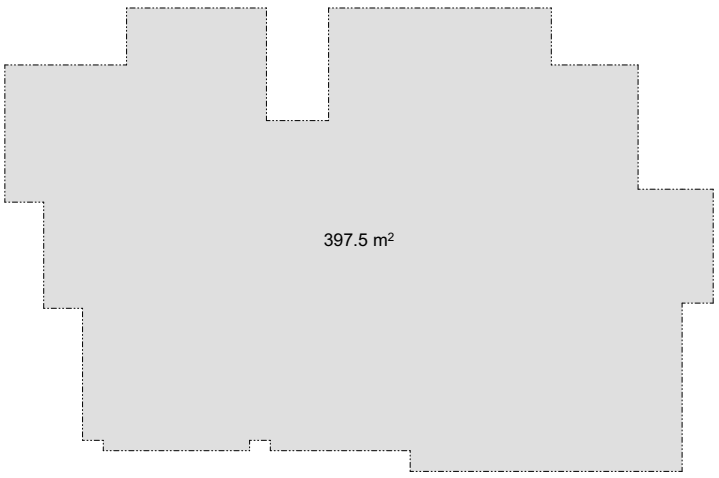

ᲖᲣᲜᲫᲘᲡᲣᲠᲘ ᲙᲠᲝᲙᲘ +19.85
ᲡᲐᲪᲮᲝᲕᲠᲔᲑᲔᲚᲘ

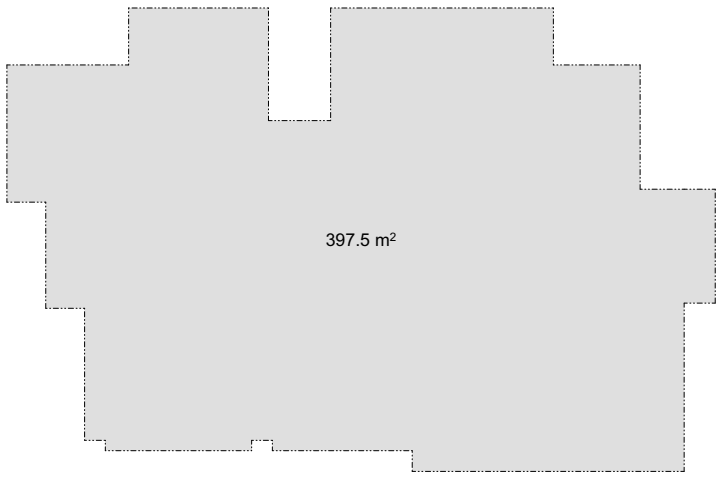

ᲖᲣᲜᲫᲘᲡᲣᲠᲘ ᲙᲠᲝᲙᲘ +16.70
ᲡᲐᲪᲮᲝᲕᲠᲔᲑᲔᲚᲘ

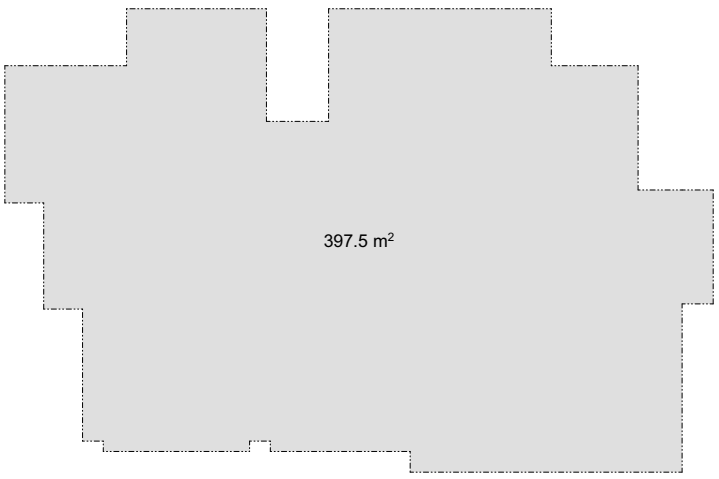

ᲖᲣᲜᲫᲘᲡᲣᲠᲘ ᲙᲠᲝᲙᲘ +13.55
ᲡᲐᲪᲮᲝᲕᲠᲔᲑᲔᲚᲘ

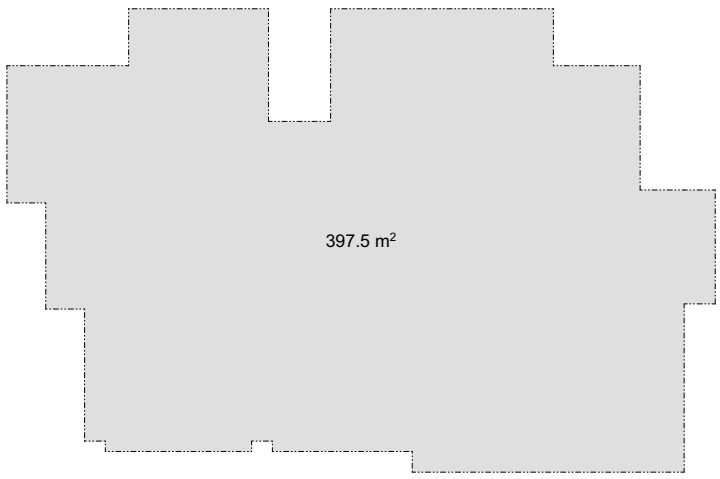

ᲖᲣᲜᲫᲘᲡᲣᲠᲘ ᲙᲠᲝᲙᲘ +10.40
ᲡᲐᲪᲮᲝᲕᲠᲔᲑᲔᲚᲘ

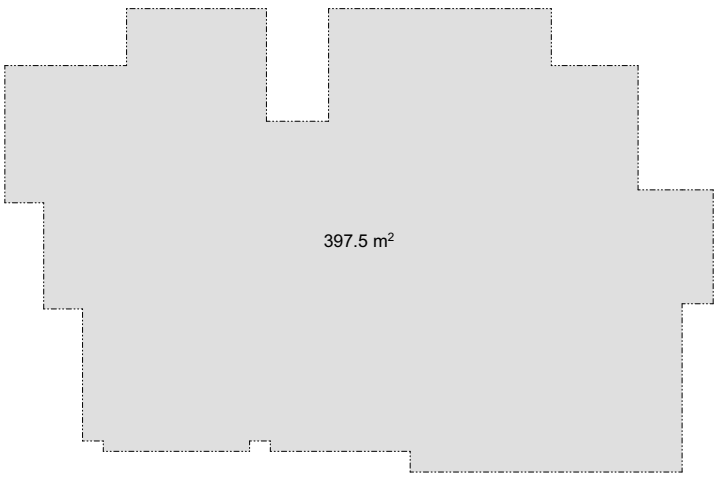

ᲖᲣᲜᲫᲘᲡᲣᲠᲘ ᲙᲠᲝᲙᲘ +7.25
ᲡᲐᲪᲮᲝᲕᲠᲔᲑᲔᲚᲘ

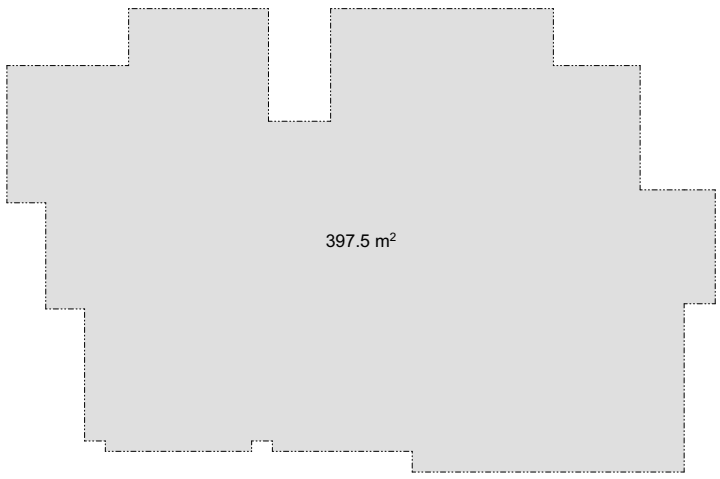

ᲖᲣᲜᲫᲘᲡᲣᲠᲘ ᲙᲠᲝᲙᲘ +4.10
ᲡᲐᲝᲤᲘᲡᲔ

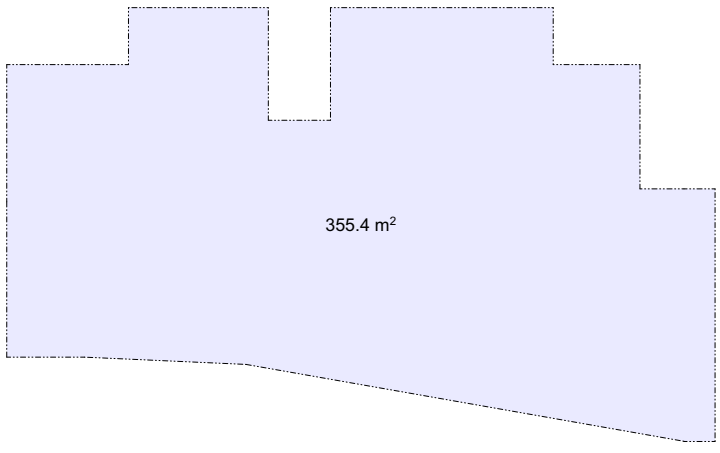

ᲖᲣᲜᲫᲘᲡᲣᲠᲘ ᲙᲠᲝᲙᲘ +0.00
ᲙᲝᲛᲔᲠᲪᲘᲣᲚᲘ

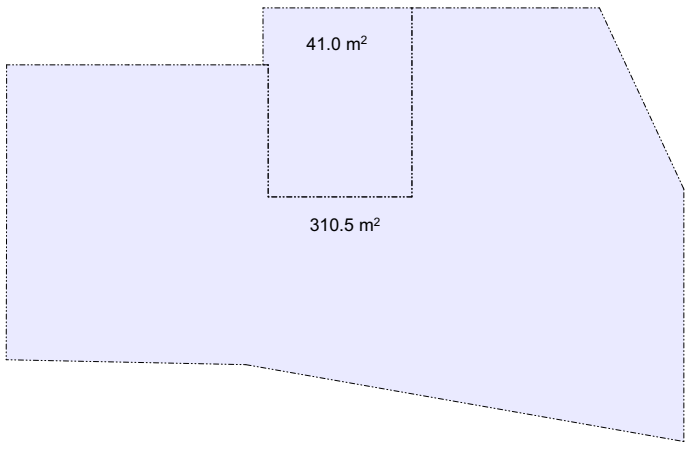

ᲡᲐᲔᲠᲗᲝ ᲤᲐᲠᲗᲘ: 2385.0 + 706,9 = 3091,9

ᲡᲐᲪᲮᲝᲕᲠᲔᲑᲔᲚᲘ: 397.5 + 397.5 + 397.5 + 397.5 + 397.5 + 397.5 = 2385 ᲙᲕ.Მ (77 %)

ᲡᲐᲝᲤᲘᲡᲔ-ᲙᲝᲛᲔᲠᲪᲘᲣᲚᲘ : 355,4+310,5+41 = 706,9 ᲙᲕ.Მ (23 %)

პარკინგის კროკი
1692.6

282.1 / 150 = 11 პარკინგი

+7.25 ნიშნული
პარკინგის კროკი

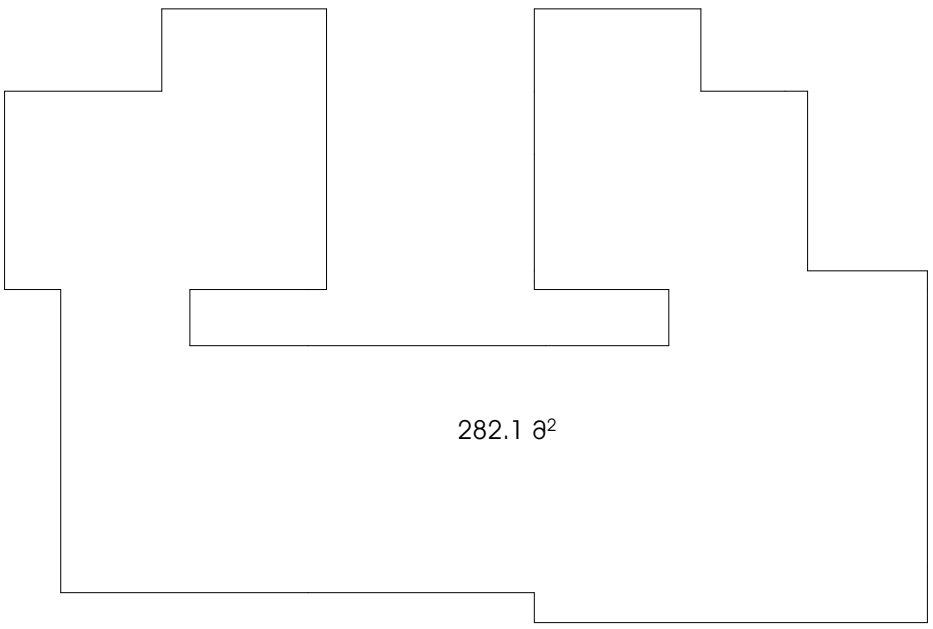

+10.40 ნიშნული
პარკინგის კროკი

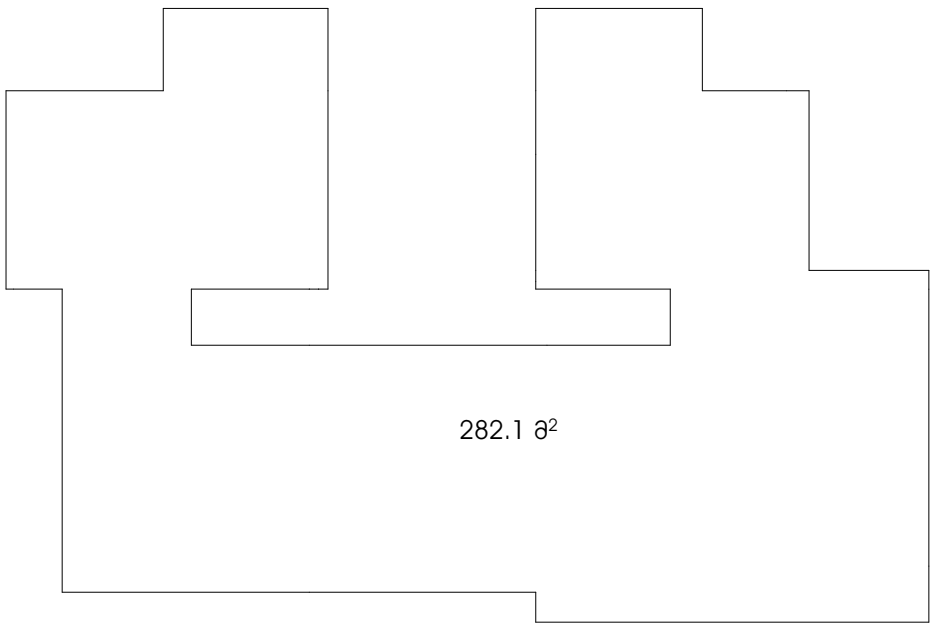

+13.55 ნიშნული
პარკინგის კროკი

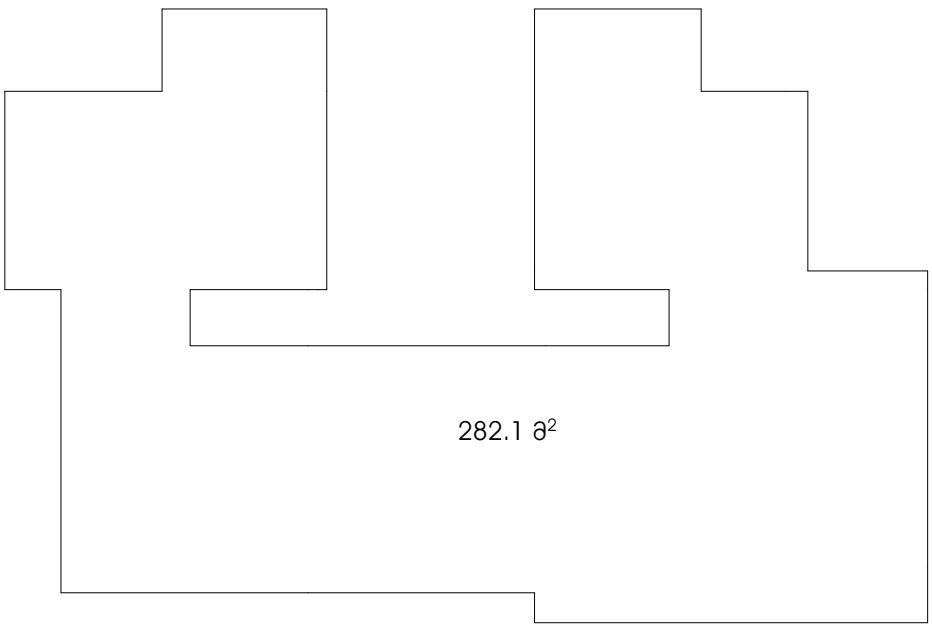

+16.700 ნიშნული
პარკინგის კროკი

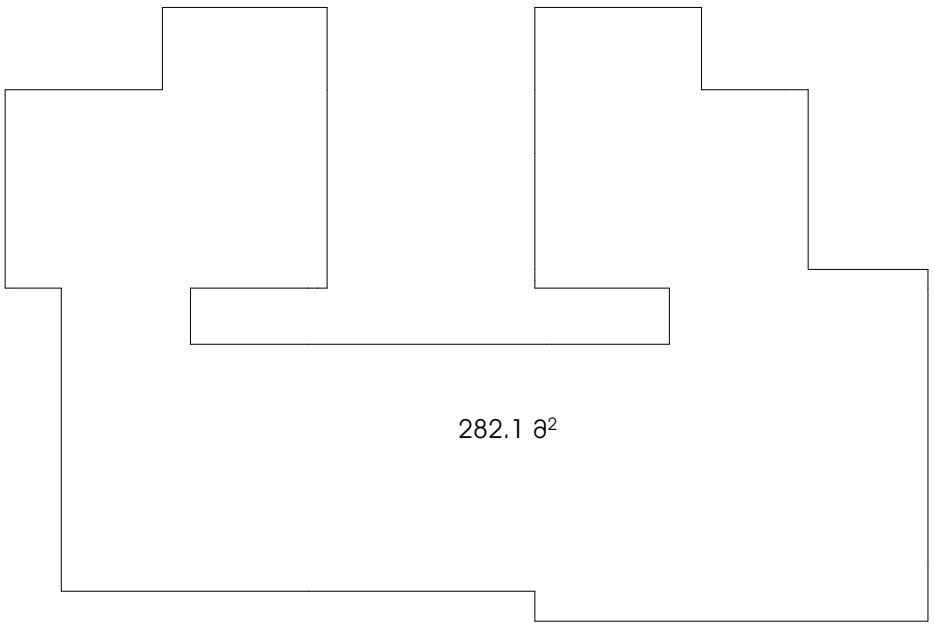

+19.850 ნიშნული
პარკინგის კროკი

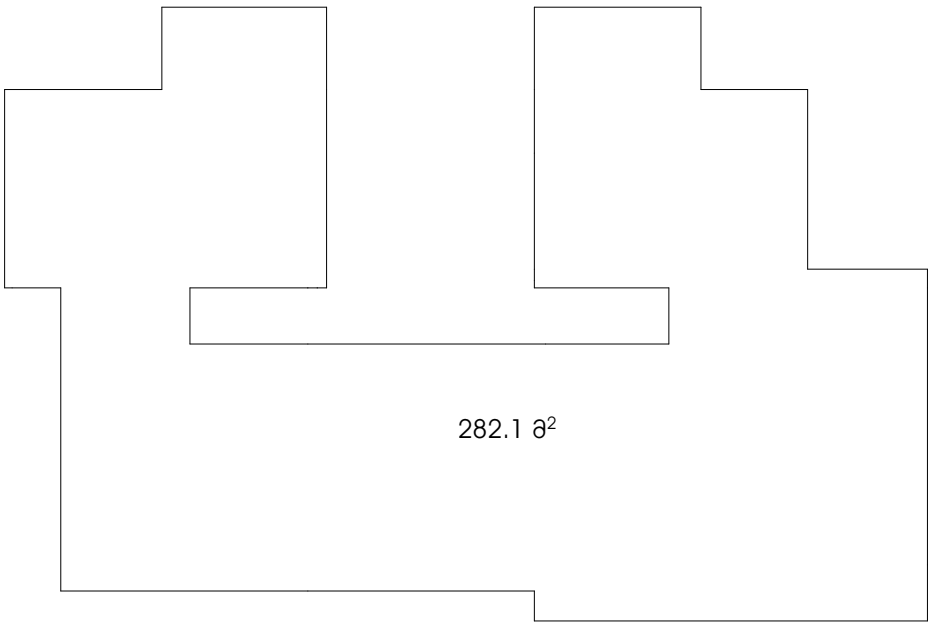

+23.00 ნიშნული
პარკინგის კროკი

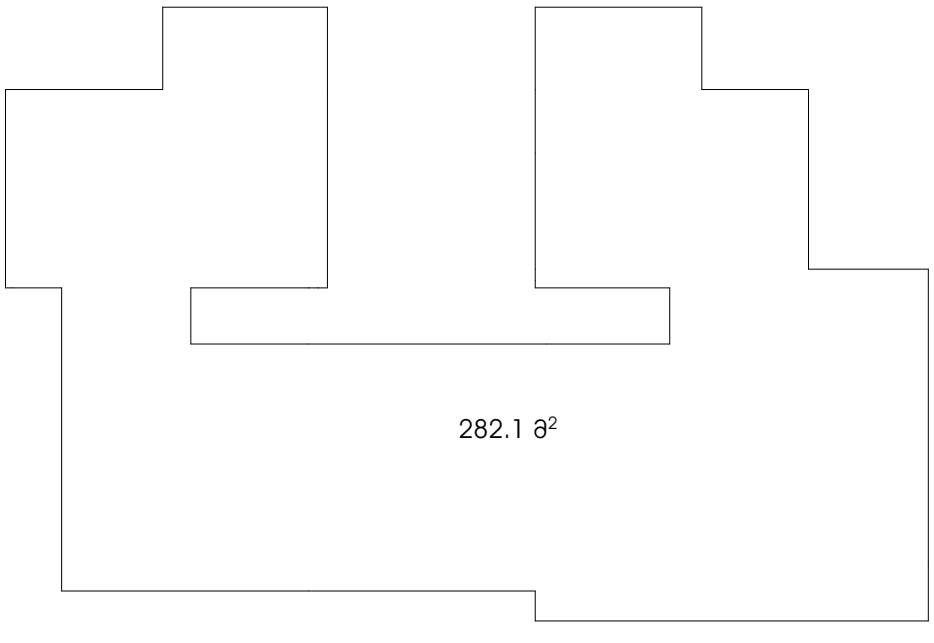

მოაჯირის ფრაგმენტული ნახაზი

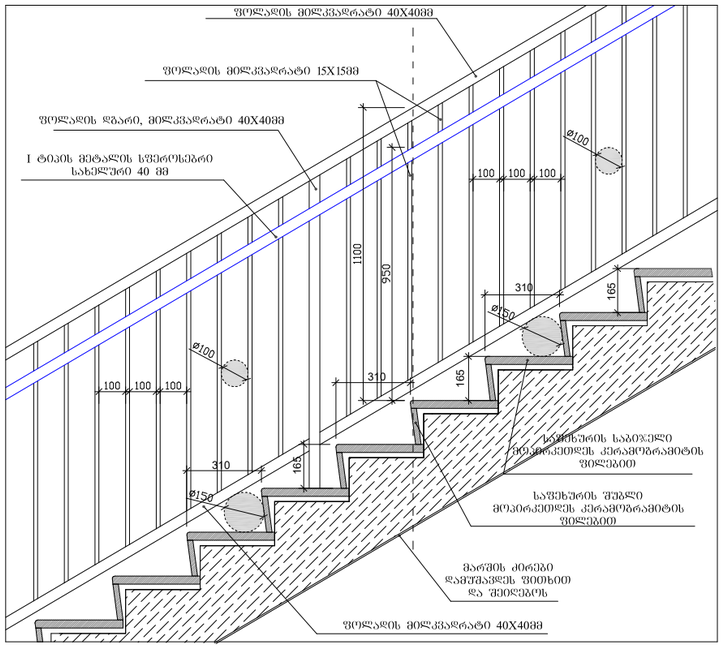

საფეხურების დეტალი

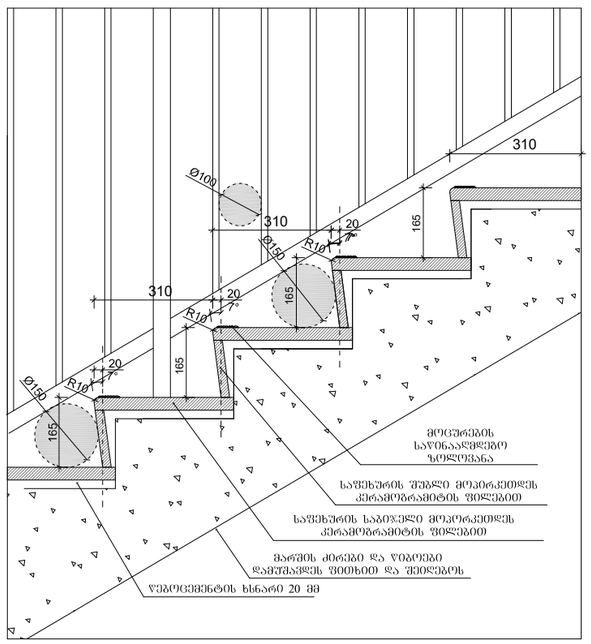

სახელური

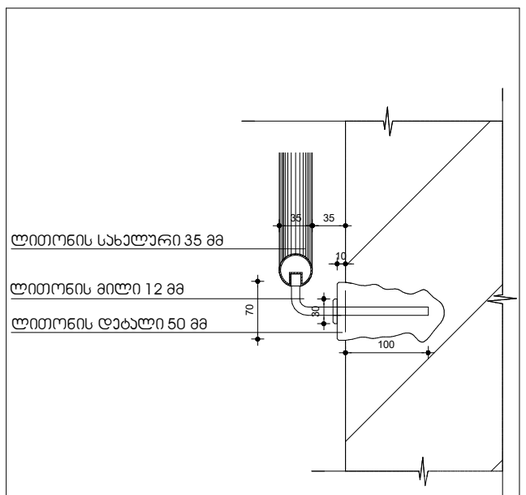

კიბის უჯრედის დეტალი

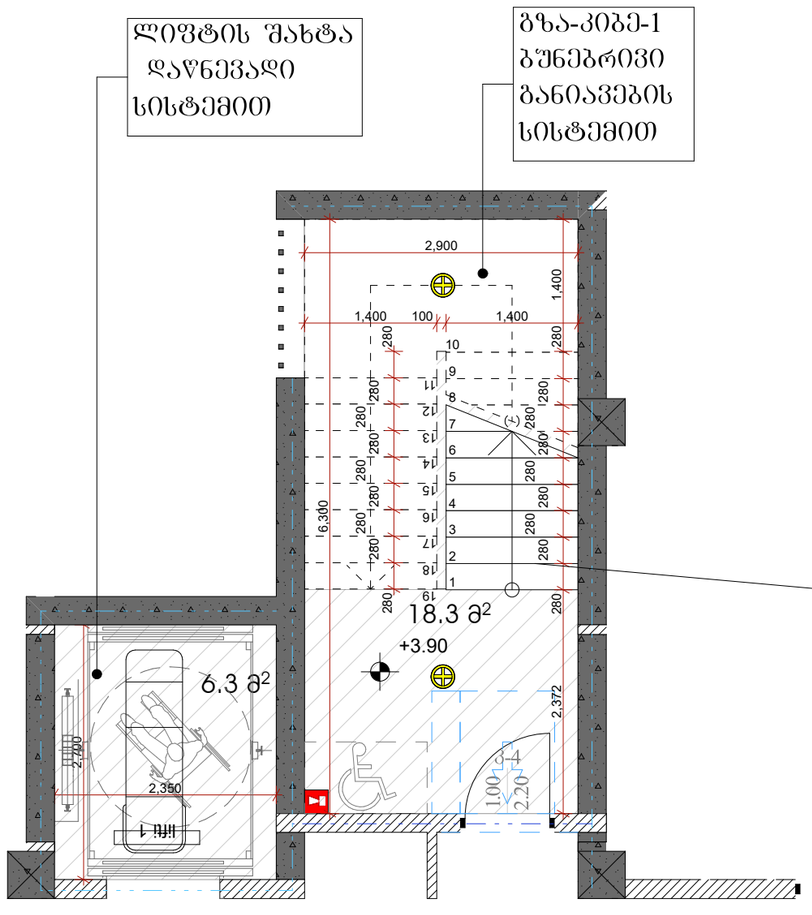

ხილვადი კონტრასტი კიბის საფეხურზე მიგა და გარე კიბეებზე

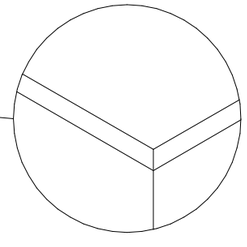

შენიშვნები:

1. ყველა კიბეს (მათ შორის გარე კიბეს) ყოველი საფეხურის და საბიჯელის სავალ ნაწილს , ექნება ერთგვაროვანი ფერის მქონე ზედაპირი, რომელიც საფეხურის დანარჩენი ნაწილისგან მკვეთრად განსხვავებული იქნება (მუქი ღია ფონზე). ხილვადი კონტრასტი გაგრძელდება ყოველი საფეხურის ერთი კიდიდან საფეხურის მეორე კიდემდე.

2. მისაწვდომი გზაკიბის საზღვრებში იატაკის ზედაპირები იქნება მდგრადი, მყარი და არასრიალა.

3. კიბის საფეხურების განსხვავებული მონიმვნა იქნება გამძლე.

4. შენობის გარეთ მდებარე კიბის საფეხურები და ბაქნები ისე დაგეგმარდება, რომ სავალ ზედაპირზე წყალი არ დაგროვდება.

5. გასანათებელი სამუალებები უზრუნველყოფს კიბეების განათებას, რომელიც გაზომება საბიჯელების ზედაპირების და ბაქნების ზედაპირების ცენტრში გაზომვისას საფეხურის წინაპირიდან 600 მმ-ის საზღვრებში , შემდეგი წესის შესაბამისად:

- არაუმცირეს 11 ლუქსი განათება.
- არაუმცირეს 110 ლუქსი განათება, კიბით სარგებლობის დროს.
- კიბეების გამოყენებისას 11 ლუქსიდან 110 ლუქსზე გადასვლა შესაძლებელი უნდა იყოს განათების სამართავებით უზრუნველყოფილი ავტომატური, მოძრავი სენსორული ტიპის განათების ჩამრთველებით, რომლებიც შეესაბამება ყველა ქვემოთ ჩამოთვლილს:
- განათების სამართავები აღჭურვილი იქნება საიმედო ოპერაციული სისტემით და შეფასებული იქნება ამ მიზნით გამოყენებისთვის.
- მოძრავი სენსორი გააქტიურდება დამკვებლის მოძრაობით საფეხურებზე ან საფეხურების ბაქნებზე.
- განათების გამააქტიურებლები დაყენებული იქნება არაუმცირეს 15 წუთიანი მოქმედების პერიოდით.
- გზა–კიბის განათება ჩაირთვება ავტომატური სენსორული ჩამრთველებით, ასეთის არსებობის შემთხვევაში, ისე, რომ შესასვლელში მდებარე ბაქანზე, შესასვლელში მდებარე ბაქნის მოსაზღვრე თითოეულ კიბის მარშსა და შესასვლელში მდებარე ბაქნის ზემოთ და ქვემოთ მდებარე ბაქნებზე მე–4 პუნქტით დადგენილი განათებულობის დონე საფეხურის გამოყენებამდე იქნება უზრუნველყოფილი.
- კიბის სახელურები და ნებისმიერი კედელი ან მათ მომიჯნავედ მდებარე სხვა ზედაპირი არ იქნება ბასრი ან უხეში ელემენტების შემცველი.
- კიბის სახელურები არ იტრიალებს მათი ბუდეების საზღვრებში .

მრავალბინიანი საცხოვრებელი სახლი

დამკვეთი

სიტუაციური სქემა



ტექნიკური-ეკონომიკური მაჩვენებლები
* მიწის ნაკვეთის ფართობი (კვმ) –
* საცხოვრებელი ფართობი (კვმ) –
* საერთო ფართობი (კვმ) –
* კომერციული ფართობი (კვმ) –
* სახაფხულო ფართობი (კვმ) –
* კიბის უჯრედის და სადარბაზოს ფართობი (კვმ) –
* დამხმარე ფართობი (კვმ) –
* ავტოსადგომის ფართობი (კვმ) –
* ღია ავტოსადგომის ფართობი (კვმ) –
* კ1 ბანაკშენიანების ფართობი (კვმ) –
* კ2 ბანაკშენიანების ინტენსივობის ფართობი (კვმ) –
* კ3 ბამწვანების ფართობი (კვმ) –

შენიშვნები:
* ნახაზი შესრულებულია სანტიმეტრებში
* ნახაზზე მოცემულია არქიტექტურული და კონსტრუქციული ნაწილები
* არქიტექტურულ გეგმებზე დატანილია ხანძარსაწინააღმდეგო სისტემა

პირობითი აღნიშვნები

საპროექტო ორგანიზაცია
შ.პ.ს "არქი-სტილი"
Archi - style

თანამდებობა	გვარი	ხელმოწერა
მთ.არქიტექტორი	ს. მაღლაკელიძე	
არქიტექტორი	ს. მაღლაკელიძე	
არქიტექტორი		
არქიტექტორი		
პროექტ. მენეჯერი		

ნახაზის სახელი
კიბის უჯრედი

შურცლის ნომერი

ფორმატი A2

მასშტაბი

თარიღი

რევიზია №

კარ-ფანჯრის სპეციფიკაცია

1400X1650

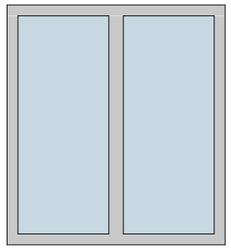

რაოდენობა - 7
ორმაბი მინაპაკეტის
კარ-ფანჯარა

1800X2650

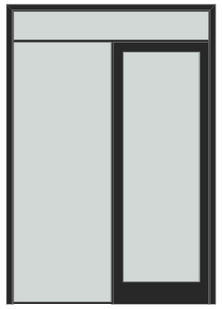

რაოდენობა - 35
ორმაბი მინაპაკეტის
კარ-ფანჯარა

1800X2650

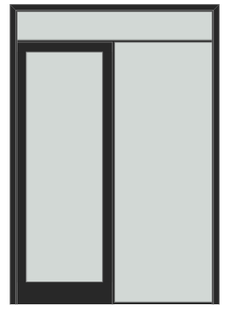

რაოდენობა - 42
ორმაბი მინაპაკეტის
კარ-ფანჯარა

1000X2200

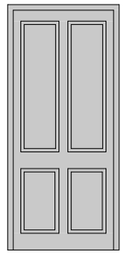

რაოდენობა - 1
რკინის კარი

1500X2650

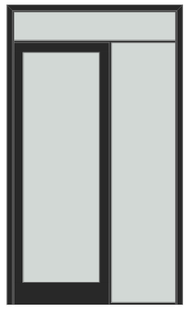

რაოდენობა - 7
მეტალის ორმაბი მინაპაკეტის კარფანჯარა

1500X2650

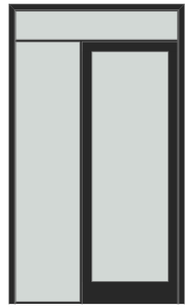

რაოდენობა - 7
მეტალის ორმაბი მინაპაკეტის კარფანჯარა

33,7 ბრძ.მ X 3.500

ვიტრაჟი 0.00 ნიშნული



მეტალის ორმაბი მინაპაკეტის ვიტრაჟი

N

მრავალბინიანი
საცხოვრებელი სახლი

დამკვეთი

სიტუაციური სქემა

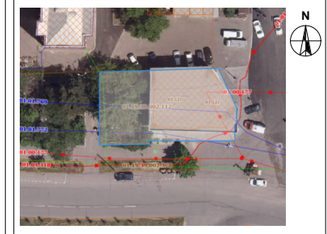

ტექნიკურ-ეკონომიკური მაჩვენებლები
* მიწის ნაკვეთის ფართობი (კვ.მ) – 668
* საცხოვრებელი ფართობი (კვ.მ) – 1742.8
* კომერციული ფართობი (კვ.მ) – 273.0
* საზაფხულო ფართობი (კვ.მ) – 464.1
* კიბის უჯრედის და სადარბაზოს ფართობი (კვ.მ) –417.5
* დამხმარე ფართობი (კვ.მ) –4.7
* ავტოსადგომის ფართობი (კვ.მ) –236.9

*აბსოლიტური ნული - 0.00=570.60

შენიშვნები:
* ნახაზი შესრულებულია სანტიმეტრებში
* ნახაზზე მოცემულია არქიტექტურული და კონსტრუქციული ნიშნულები
* არქიტექტურულ გეგმებზე დატანილია ხანძარსაწინააღმდეგო სისტემა

პირობითი აღნიშვნები

საპროექტო ორგანიზაცია
შ.პ.ს "არქი-სტილი"
Archi - style

თანამდებობა	გვარი	ხელმოწერა
მთ.არქიტექტორი	ს. მაღლაკელიძე	
არქიტექტორი	ს. მაღლაკელიძე	
არქიტექტორი		
არქიტექტორი		
პროექტ. მენეჯერი		

ნახაზის სახელი

კარფანჯარა

შურცლის ნომერი

ფორმატი	მასშტაბი
A2	
თარიღი	რევიზია №

ლიფტის დეტალი

შენიშვნები:

შენობაში გამოყენებულია 408-ე ქვეთავის შესაბამისად შეზღუდული გამოყენების ლიფტი

- ლიფტი შესაბამისობაში იქნება ASME A 17.1/CSA B44 სტანდარტთან
- ლიფტის გამოსაძახებელი ღილაკები და კლავიშებიშესაბამისობაში იქნება 407.2.1. ქვეთავთან
- ფოიეს სიგნალები შესაბამისობაში იქნება 407.2.2 ქვეთავთან.
- ლიფტის შახტებთან განთავსებული ნიშნები შესაბამისობაში იქნება 407.2.3 ქვეთავთან.
- ლიფტის კაბინის ბალანსირება შესაბამისობაში იქნება 407.4.4-ე ქვეთავთან.
- ლიფტის კაბინის განათება შესაბამისობაში იქნება 407.4.5-ე ქვეთავთან
- ლიფტის კაბინის სამართავები შესაბამისობაში იქნება 407.4.6.-ე ქვეთავთან. მართვის პანელები განთავსდება გვერდითა კედლის ცენტრში.
- კაბინის სამართავების აღნიშვნები და მითითებები შესაბამისობაში იქნება 407.4.7.-ქვეთავთან
- კაბინაში მოეწყობა 407.4.10-ე ქვეთავის შესაბამისი საავარიო სიგნალიზაციის მექანიზმები

-- დეტალი №1

სასწრაფო სამედიცინო დახმარების საერთაშორისო სიმბოლო
(სიცოცხლის ვარსკვლავი) განთავსდება ლიფტის ჩარჩოს ორივე მხარეს

ნიშანი განთავსდება ლიფტის გამოსაძახებელ ღილაკთან



-- დეტალი №1

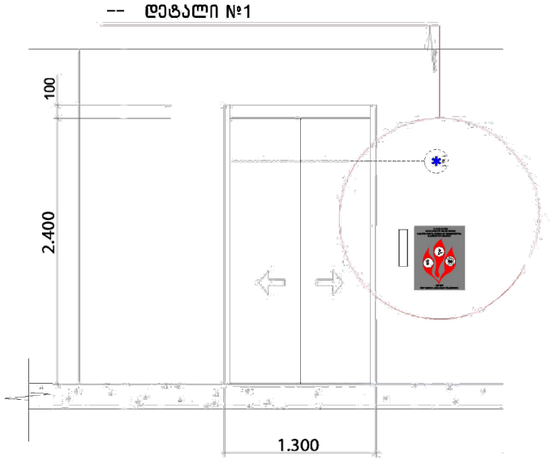

ლიფტის შახტა დაწნევადი სისტემით

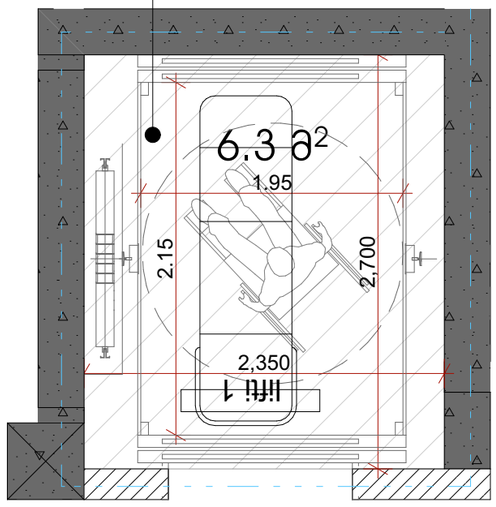

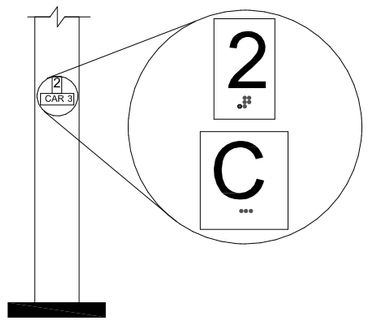

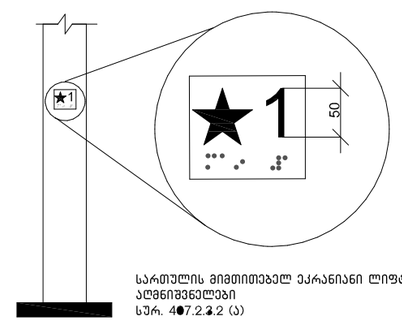

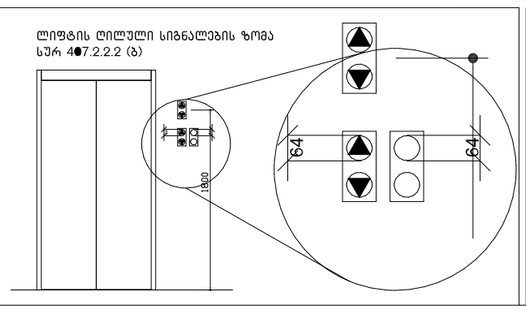

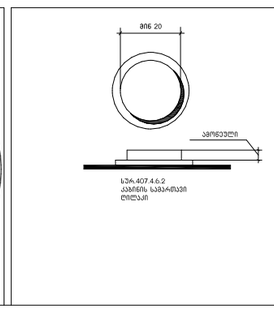

მრავალბინიანი საცხოვრებელი სახლი

დამკვეთი

სიტუაციური სქემა

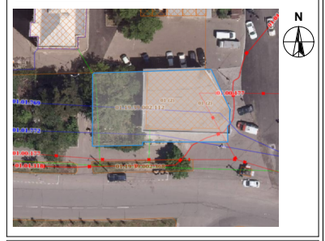

ტექნიკურ-ეკონომიკური მაჩვენებლები
* მიწის ნაკვეთის ფართობი (კვ.მ) – 668
* საცხოვრებელი ფართობი (კვ.მ) – 1742.8
* კომერციული ფართობი (კვ.მ) – 273.0
* საზაფხულო ფართობი (კვ.მ) – 464.1
* კიბის უჯრედის და სადარბაზოს ფართობი (კვ.მ) –417.5
* დამხმარე ფართობი (კვ.მ) –4.7
* ავტოსადგომის ფართობი (კვ.მ) –236.9

*აბსოლიტური ნული - 0.00=570.60

შენიშვნები:
* ნახაზი შესრულებულია სანტიმეტრებში
* ნახაზზე მოცემულია არქიტექტურული და კონსტრუქციული ნიშნულები
* არქიტექტურულ გეგმებზე დატანილია ხანძარსაწინააღმდეგო სისტემა

პირობითი აღნიშვნები

საპროექტო ორგანიზაცია
შ.პ.ს "არქი-სტილი"
Archi - style

თანამდებობა	გვარი	ხელმოწერა
მთ.არქიტექტორი	ს. ბაღდაკლიძე	
არქიტექტორი	ს. ბაღდაკლიძე	
არქიტექტორი		
არქიტექტორი		
პროექტ. მენეჯერი		

ნახაზის სახელი

ლიფტი

შკურცლის ნომერი

ფორმატი	მასშტაბი
A2	
თარიღი	რევიზია №

ცხრილი 407.4.7.1.3 - სამართავი ღილაკის ამოცნობა

სამართავი ღილაკის ტიპი	ამობურცული ნიშანი	ბრაილის შეტყობინება	თანაფარდობა (გახსნილი რკალები აღნიშნავს გამოუყენებელ წერტილებს ბრაილის თითოეულ უჯრაში)
3.0 მმ TYP. BETWEEN ELEMENTS; 16.0 მმ; 4.8 მმ; DOOR OPEN		op“en”	2.0 მმ; 2.0 მმ
REAR/SIDE DOOR OPEN		op“en”	
DOOR CLOSE		close	
REAR/SIDE DOOR CLOSE		close	
MAIN		ma“in”	
ALARM		al“ar”m	
PHONE		ph“one”	
EMERGENCY STOP (WHEN PROVIDED) X on face of octagon is not required to be tactile		“st”op	

გამონაკლისი:
სადაც კაბინის ასამუშავებელ არსებულ პანელზე შეზღუდული სივრცის გამო ამობურცული ნიშნები ბრაილი ვერ თავსდება სამართავი ღილაკის მარცხნივ, აღნიშვნები უნდა განთავსდეს სამართავ ღილაკთან, შესაძლებისდაგვარად, ახლოს

სიმბოლოები
საავარიო გაჩერების, განგაშის, ღია კარის დახურვის, მთავარი შესასვლელის სართულისა და ტელეფონის საკონტროლო ღილაკი უნდა ამოიცნობოდეს ამობურცული ნიშნებითა და ბრაილით

N

მრავალბინიანი საცხოვრებელი სახლი

დამკვეთი

სიტუაციური სქემა

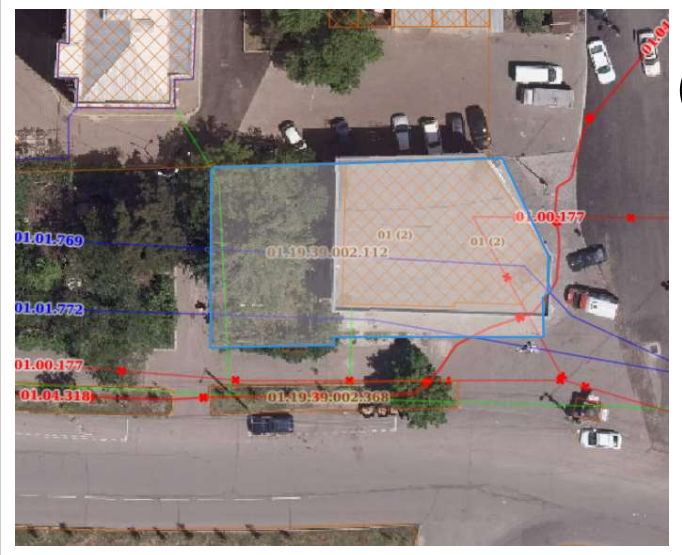

ტექნიკური-ეკონომიკური მაჩვენებლები
* მიწის ნაკვეთის ფართობი (კვ.მ) –
* საცხოვრებელი ფართობი (კვ.მ) –
* საოფისე ფართობი (კვ.მ) –
* კომერციული ფართობი (კვ.მ) –
* საზაფხულო ფართობი (კვ.მ) –
* კიბის უჯრედის და სადარბაზოს ფართობი (კვ.მ) –
* დამხმარე ფართობი (კვ.მ) –
* ავტოსადგომის ფართობი (კვ.მ) –
* ღია ავტოსადგომის ფართობი (კვ.მ) –
* კ1 განაშენიანების ფართობი (კვ.მ) –
* კ2 განაშენიანების ინტენსივობის ფართობი (კვ.მ) –
* კ3 გამწვანების ფართობი (კვ.მ) –

შენიშვნები:
* ნახაზი შესრულებულია სანტიმეტრებში
* ნახაზზე მოცემულია არქიტექტურული და კონსტრუქციული ნიშნულები
* არქიტექტურულ გეგმებზე დატანილია ხანძარსაწინააღმდეგო სისტემა

პირობითი აღნიშვნები

საპროექტო ორგანიზაცია
შ.პ.ს "არქი-სტილი"
Archi - style

თანამდებობა	გვარი	ხელმოწერა
მთ.არქიტექტორი	ს. მაღლაკელიძე	
არქიტექტორი	ს. მაღლაკელიძე	
არქიტექტორი		
არქიტექტორი		
პროექტ. მენეჯერი		

ნახაზის სახელი
ლიფტი

ფურცლის ნომერი

ფორმატი
A2

მასშტაბი

თარიღი

რევიზია №

ლიფტის დეტალი
ბ-გ ღერძებს შორის

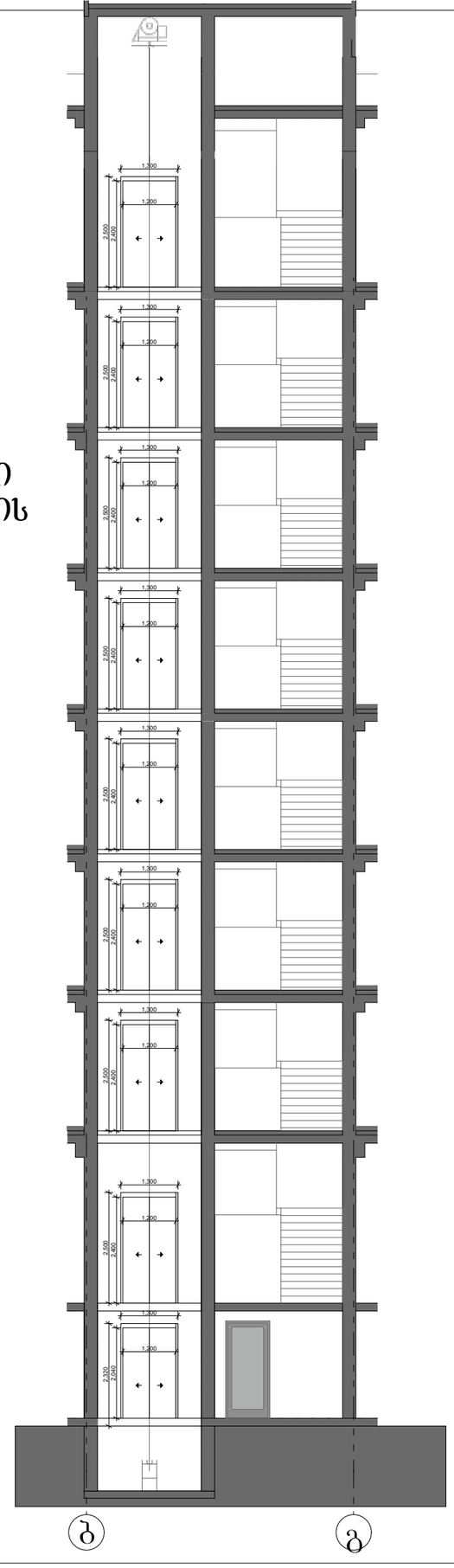

N

მრავალბინიანი
საცხოვრებელი სახლი

დამკვეთი

სიტუაციური სქემა

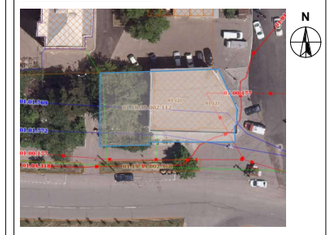

ტექნიკური-ეკონომიკური მაჩვენებლები
* მიწის ნაკვეთის ფართობი (კვ.მ) –
* საცხოვრებელი ფართობი (კვ.მ) –
* საერვისე ფართობი (კვ.მ) –
* კომერციული ფართობი (კვ.მ) –
* სახანძრო ფართობი (კვ.მ) –
* კიბის უჯრედის და სადარბაზოს ფართობი (კვ.მ) –
* დამხმარე ფართობი (კვ.მ) –
* ავტოსადგომის ფართობი (კვ.მ) –
* ღია ავტოსადგომის ფართობი (კვ.მ) –
* კ1 ბანაშენიანების ფართობი (კვ.მ) –
* კ2 ბანაშენიანების ინტენსივობის ფართობი (კვ.მ) –
* კ3 ბამოვანების ფართობი (კვ.მ) –

შენიშვნები:
* ნახაზი შესრულებულია სანტიმეტრებში
* ნახაზზე მოცემულია არქიტექტურული და კონსტრუქციული ნიშნულები
* არქიტექტურულ გეგმებზე დატანილია ხანძარსაწინააღმდეგო სისტემა

პირობითი აღნიშვნები

საპროექტო ორგანიზაცია
შ.პ.ს "არქი-სტილი"
Archi - style

თანამდებობა	გვარი	ხელმოწერა
მთ.არქიტექტორი	ს. მაღლაკელიძე	
არქიტექტორი	ს. მაღლაკელიძე	
არქიტექტორი		
არქიტექტორი		
პროექტ. მენეჯერი		

ნახაზის სახელი
ლიფტი

ფურცლის ნომერი

ფორმატი	მასშტაბი
A2	

თარიღი	რევიზია №

მისაწვდომი "ა" ტიპის ბინა №3



ბინა №3		
37,2მ²	8.6მ²	ა ტიპი
45,8მ²		
სს-2 (18.6)	ღღ 3	

ა ტიპის ბინები №3
პროექტის მოთხოვნის შესაბამისად "ა"
ტიპის 1 ბინაა.
ქვეთავი 1107.6.2.1.1 - სა და "მისაწვდომი ეროვნული
სტანდარტები -ს შესაბამისად.

მრავალბინიანი საცხოვრებელი სახლი

დამკვეთი

სიტუაციური სქემა

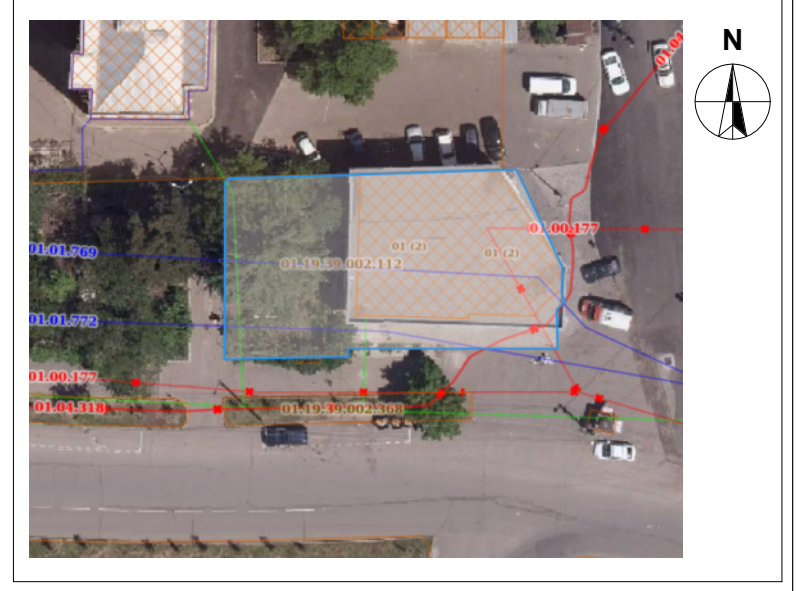

ტექნიკურ-ეკონომიკური მაჩვენებლები
* მიწის ნაკვეთის ფართობი (კვ.მ) – 668
* საცხოვრებელი ფართობი (კვ.მ) – 1742.8
* კომერციული ფართობი (კვ.მ) – 273.0
* საზაფხულო ფართობი (კვ.მ) – 464.1
* კიბის უჯრედის და სადარბაზოს ფართობი (კვ.მ) –417.5
* დამხმარე ფართობი (კვ.მ) –4.7
* ავტოსადგომის ფართობი (კვ.მ) –236.9

*აბსოლიტური ნული - 0.00=570.60

შენიშვნები:
* ნახაზი შესრულებულია სანტიმეტრებში
* ნახაზზე მოცემულია არქიტექტურული და კონსტრუქციული ნიშნულები
* არქიტექტურულ გეგმებზე დატანილია ხანძარსაწინააღმდეგო სისტემა

პირობითი აღნიშვნები

საპროექტო ორგანიზაცია
შ.პ.ს "არქი-სტილი"
Archi - style

თანამდებობა	გვარი	ხელმოწერა
მთ.არქიტექტორი	ს. მაღლაკელიძე	
არქიტექტორი	ს. მაღლაკელიძე	
არქიტექტორი		
არქიტექტორი		
პროექტ. მენეჯერი		

ნახაზის სახელი
ა ტიპის ბინა

ფურცლის ნომერი

ფორმატი
A2

მასშტაბი

თარიღი

რევიზია №

მისაწვდომი "ა" ტიპის სან.კვანძები
ბინა №3

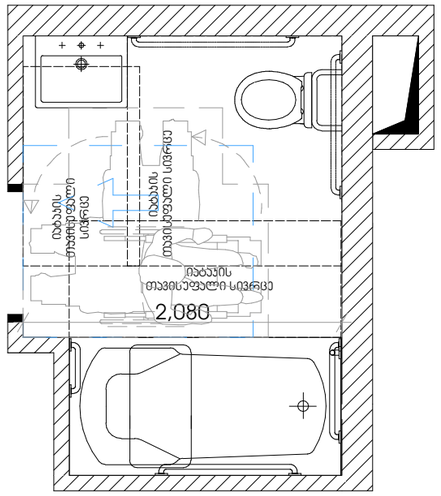

აბაზანა

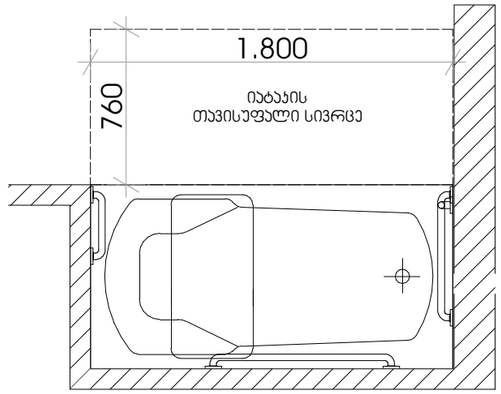

ხელსაბანი

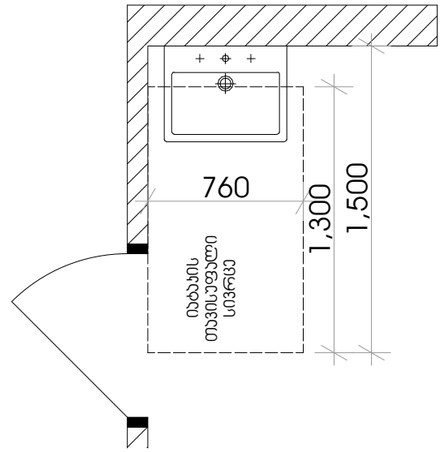

უნიტაზისა და ხელმოსაჭიდი ძელების (საჭიროების შემთხვევაში) მდებარეობა

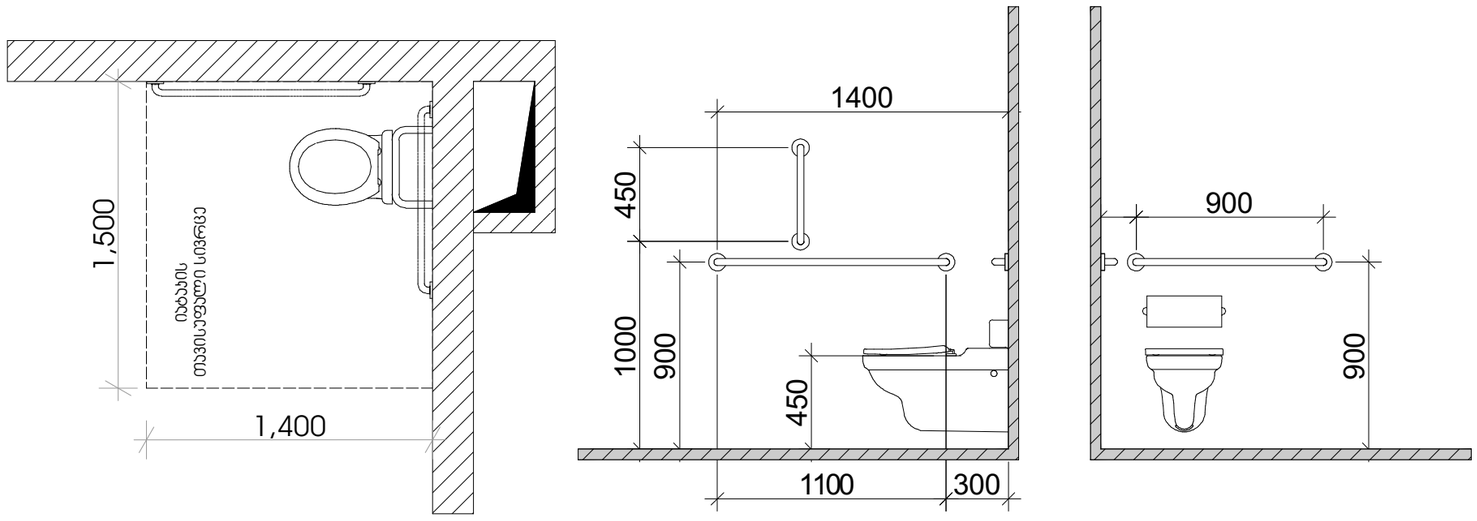

თავისუფალი სივრცე ფეხის ფლანგისთვის

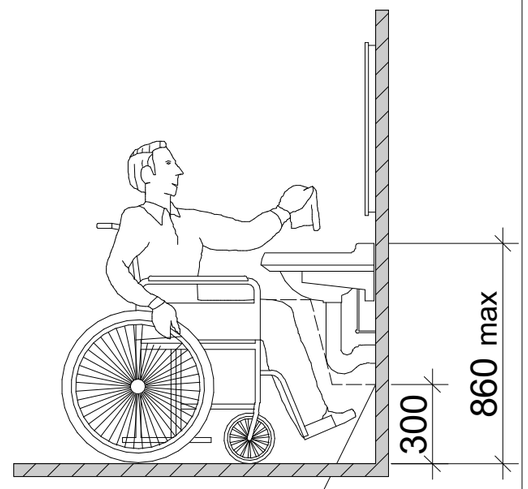

ფეხის ფალანგის თავისუფალი სივრცე

მრავალბინიანი საცხოვრებელი სახლი

დამკვეთი

სიტუაციური სქემა

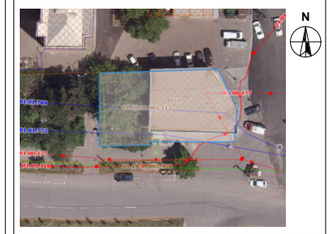

ტექნიკურ-ეკონომიკური მაჩვენებლები
* მიწის ნაკვეთის ფართობი (კვ.მ) – 668
* საცხოვრებელი ფართობი (კვ.მ) – 1742.8
* კომერციული ფართობი (კვ.მ) – 273.0
* საზაფხულო ფართობი (კვ.მ) – 464.1
* კიბის უჯრედის და სადარბაზოს ფართობი (კვ.მ) –417.5
* დამხმარე ფართობი (კვ.მ) –4.7
* ავტოსადგომის ფართობი (კვ.მ) –236.9

*აბსოლიტური ნული - 0.00=570.60

შენიშვნები:
* ნახაზი შესრულებულია სანტიმეტრებში
* ნახაზზე მოცემულია არქიტექტურული და კონსტრუქციული ნიშნულები
* არქიტექტურულ გეგმებზე დატანილია ხანძარსაწინააღმდეგო სისტემა

პირობითი აღნიშვნები

საპროექტო ორგანიზაცია
შ.პ.ს "არქი-სტილი"
Archi - style

თანამდებობა	გვარი	ხელმოწერა
მთ.არქიტექტორი	ს. ცაცლაკლიძე	
არქიტექტორი	ს. ცაცლაკლიძე	
არქიტექტორი		
არქიტექტორი		
პროექტ. მეცნიერი		

ნახაზის სახელი
ა ტიპის ბინა

ფურცლის ნომერი

ფორმატი	მასშტაბი
A2	
თარიღი	რევიზია №

მისაწვდომი სვლაბეზის ზედაპირი შეესაბამება 403-ე ქვეთავს, იძნება მდგრადი, მყარი და არასრიალა.
- შენობის გარეთ მდებარე მისაწვდომი სვლაბეზი ისე დაბეგმარდება, რომ სავალ ზედაპირზე წყალი არ დაბროვდება.
-ბორდიურის გვერდებზე განთავსებული კონუსური ზედაპირების დახრა არ უნდა აღემატებოდეს 10%-ს.
-პანდუსის და ბაქნების განივი კვეთის დახრა არ აღემატება 1/48-ს. ამოცნობადი გამაფრთხილებლების ზედაპირები ვიზუალურად უნდა განსხვავდებოდეს მომიჯნავე ზედაპირებისგან და უნდა იყოს ღია ფერზე მუქი ან მუქ ფერზე ღია.
-გამაფრთხილებლებს უნდა ჰქონდეს თავწაკვეთილი გუმბათის ფორმა და უნდა შეესაბამებოდეს შემდეგ მოთხოვნებს.
-თავწაკვეთილი გუმბათები კვადრატული ბადის სახით უნდა იყოს დალაბებული.
-თავწაკვეთილი გუმთათების ფუძის დიამეტრი უნდა იყოს, არაუმცირეს 23 მმ და, არაუმეტეს, 36 მმ, ხოლო წვეროს დიამეტრი ფუძი დიამეტრის, არაუმცირეს 50% და, არაუმეტეს, 65%.
-თავწაკვეთილი გუმბათების სიმაღლე უნდა იყოს 5,0 მმ.
-თავწაკვეთილი გუმბათების ცენტრიდან ცენტრამდე დაშორება უნდა იყოს, არაუმცირეს, 40 მმ და, არაუმეტეს, 60 მმ, ხოლო ფუძიდან ფუძემდე დაშორება, არაუმცირეს, 16,5 მმ დაფაზე ქვედაზე ახლოს მდებარე გუმბათებს შორის გაზომვისას.
-თავწაკვეთილი გუმბათები კვადრატული ბადის სახით უნდა იყოს დალაბებული. მისაწვდომი ავტოსადგომის გასასვლელის დახრა არ უნდა აღემატებოდეს 2%-ს

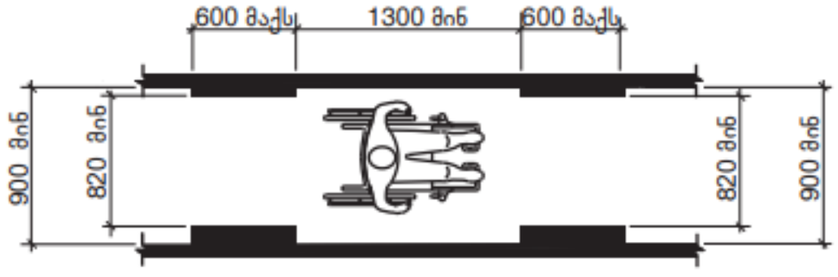

მრავალბინიანი
საცხოვრებელი სახლი

დამკვეთი

სიტუაციური სქემა

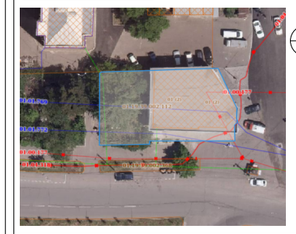

ტექნიკური-ეკონომიკური მაჩვენებლები
* მიწის ნაკვეთის ფართობი (კვ.მ) – 668
* საცხოვრებელი ფართობი (კვ.მ) – 1692.6
* კომერციული ფართობი (კვ.მ) – 299.0
* საზაფხულო ფართობი (კვ.მ) – 520.8
* კიბის უჯრედის და სადარბაზოს ფართობი (კვ.მ) –384.6
* დამხმარე ფართობი (კვ.მ) –6.1
* ავტოსადგომის ფართობი (კვ.მ) –298.9

*აბსოლიტური ნული - 0.00=570.60

შენიშვნები:
* ნახაზი შესრულებულია სანტიმეტრებში
* ნახაზზე მოცემულია არქიტექტურული და კონსტრუქციული ნიშნულები
* არქიტექტურულ გეგმებზე დატანილია ხანძარსაწინააღმდეგო სისტემა

პირობითი აღნიშვნები

საპროექტო ორგანიზაცია
შ.პ.ს "არქი-სტილი"
Archi - style

თანამდებობა	გვარი	ხელმოწერა
მთ.არქიტექტორი	ს. ფაღლაკელიძე	
არქიტექტორი	ს. ფაღლაკელიძე	
არქიტექტორი		
არქიტექტორი		
არქიტექტ. მენეჯერი		

ნახაზის სახელი
მისაწვდომობა

შეკვეთის ნომერი

ფორმატი	მასშტაბი
A2	

თარიღი	რევიზია №

მოაჯირის დეტალი

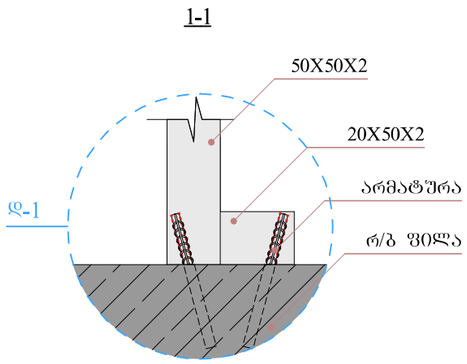

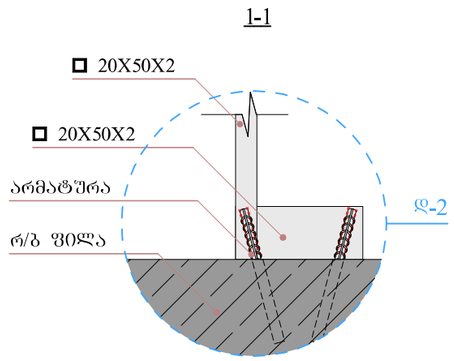

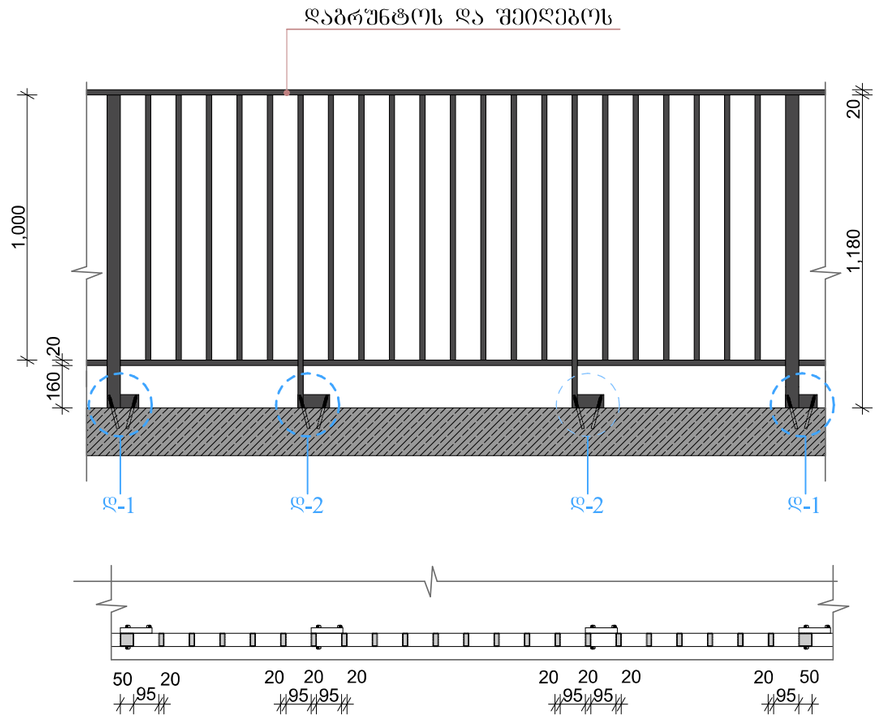

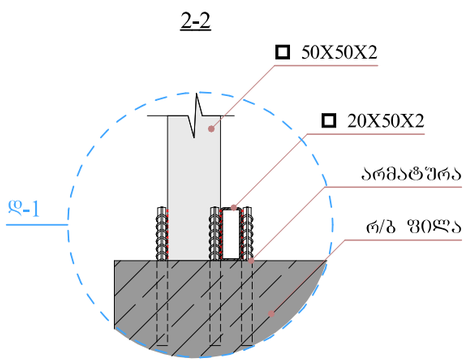

არმატურა მოეწყოს დაბურღვის და ბრაუტის ჩასხმის მეშვეობით.

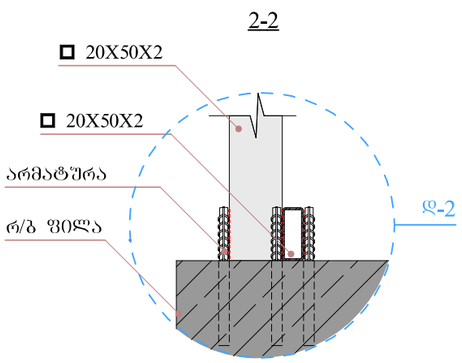

არმატურა მოეწყოს დაბურღვის და ბრაუტის ჩასხმის მეშვეობით.

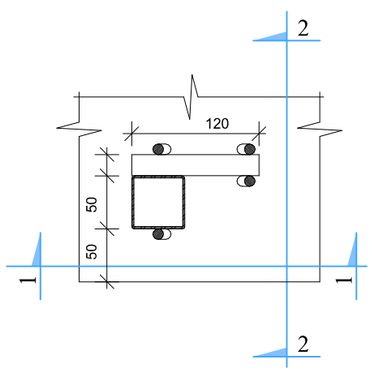

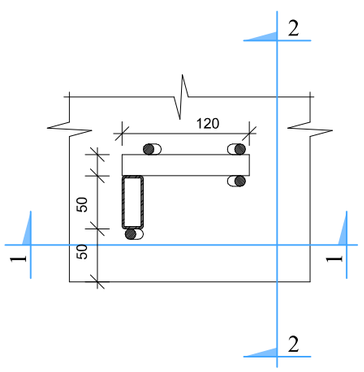

აივანზე კერამიკული ფილის დაგების განაწილება.

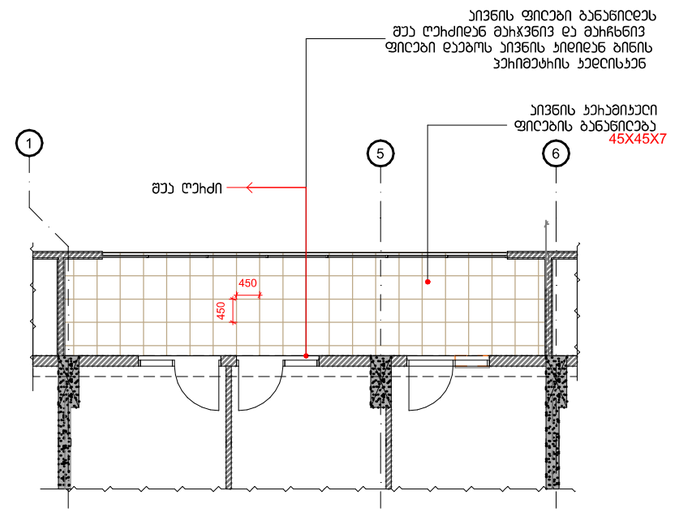

მრავალბინიანი საცხოვრებელი სახლი

დამკვეთი

სიტუაციური სქემა

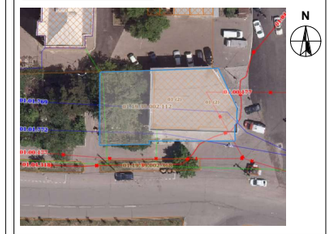

ტექნიკური-ეკონომიკური მაჩვენებლები
* მიწის ნაკვეთის ფართობი (კვმ) –
* საცხოვრებელი ფართობი (კვმ) –
* საოფისე ფართობი (კვმ) –
* კომერციული ფართობი (კვმ) –
* სახაფხულო ფართობი (კვმ) –
* კიბის უჯრედის და სადარბაზოს ფართობი (კვმ) –
* დამხმარე ფართობი (კვმ) –
* ავტოსადგომის ფართობი (კვმ) –
* ღია ავტოსადგომის ფართობი (კვმ) –
* კ1 განაშენიანების ფართობი (კვმ) –
* კ2 განაშენიანების ინტენსივობის ფართობი (კვმ) –
* კ3 გამწვანების ფართობი (კვმ) –

შენიშვნები:
* ნახაზი შესრულებულია სანტიმეტრებში
* ნახაზზე მოცემულია არქიტექტურული და კონსტრუქციული ნიშნულები
* არქიტექტურულ გეგმებზე დატანილია ხანძარსაწინააღმდეგო სისტემა

პირობითი აღნიშვნები

საპროექტო ორგანიზაცია
შ.პ.ს "არქი-სტილი"
Archi - style

თანამდებობა	გვარი	ხელმოწერა
მთ.არქიტექტორი	ს. მაღლაკელიძე	
არქიტექტორი	ს. მაღლაკელიძე	
არქიტექტორი		
არქიტექტორი		
პროექტ. მენეჯერი		

ნახაზის სახელი
მოაჯირი

შურცლის ნომერი

ფორმატი	მასშტაბი
A2	
თარიღი	რევიზია №