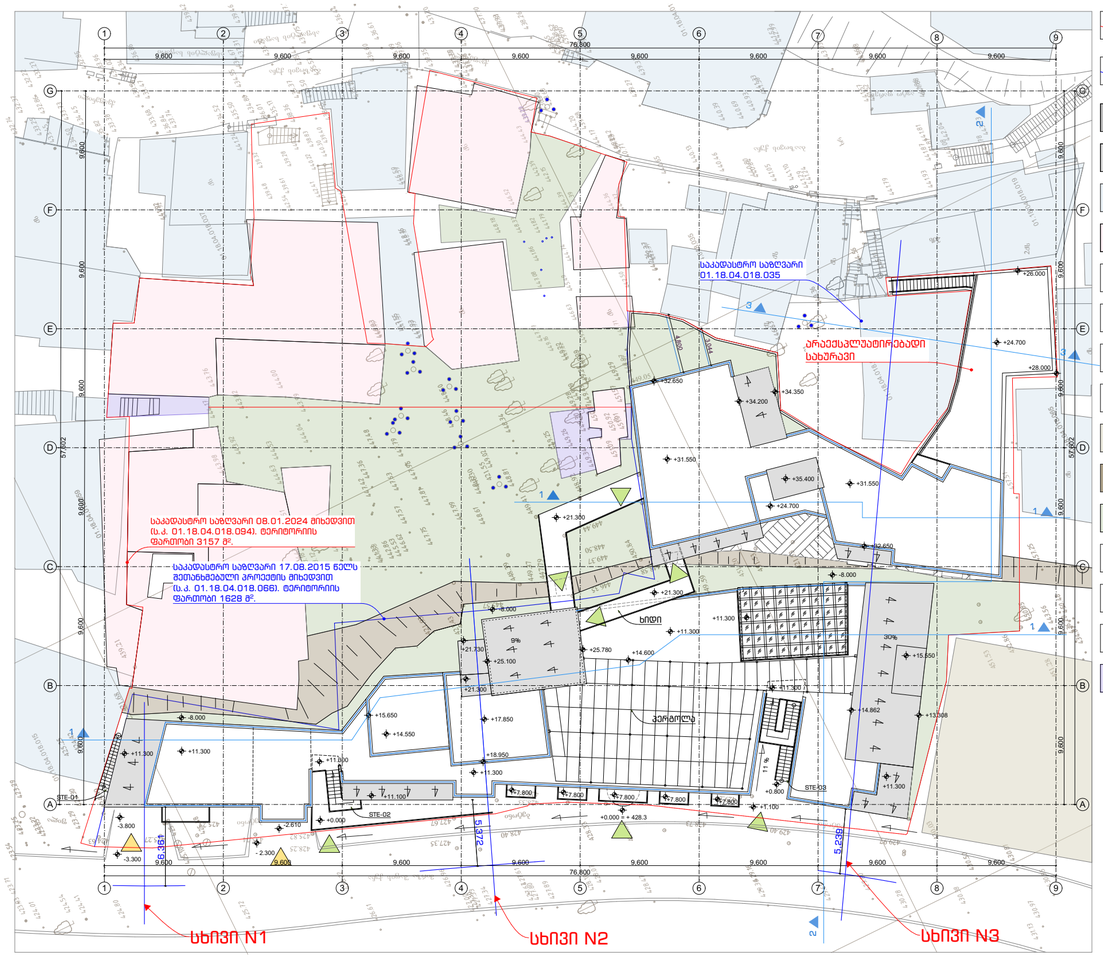

სხივი N1

სიმაღლის განსაზღვრის ფორმულა
H = L : Y
L = 6.362
Y = 0.4
H = 6.362 : 0.4 = 15.905

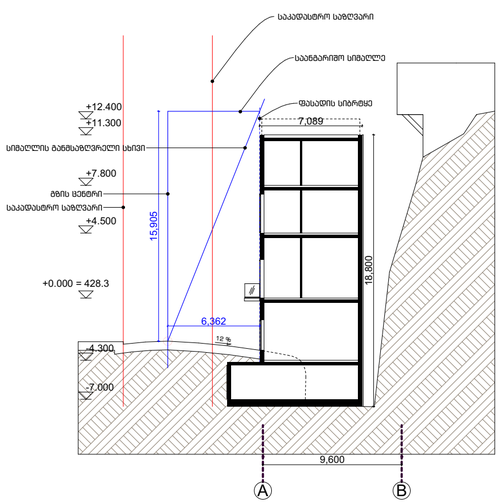

სხივი N2

სიმაღლის განსაზღვრის ფორმულა
H = L : Y
L = 5.372
Y = 0.4
H = 5.372 : 0.4 = 13.430

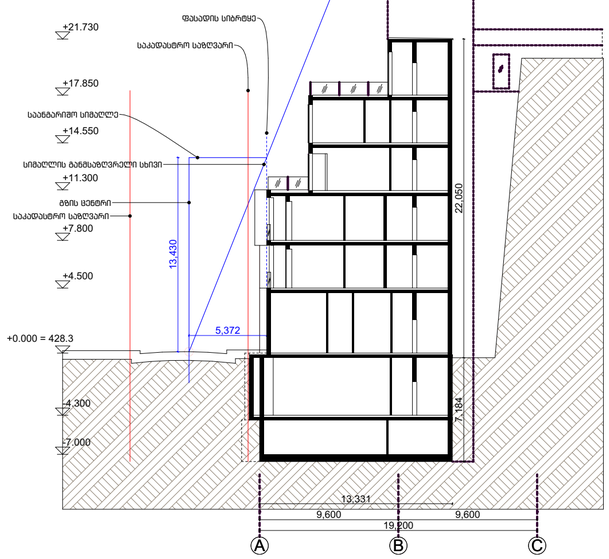

სხივი N3

სიმაღლის განსაზღვრის ფორმულა
H = L : Y
L = 5.239
Y = 0.4
H = 5.239 : 0.4 = 13.097

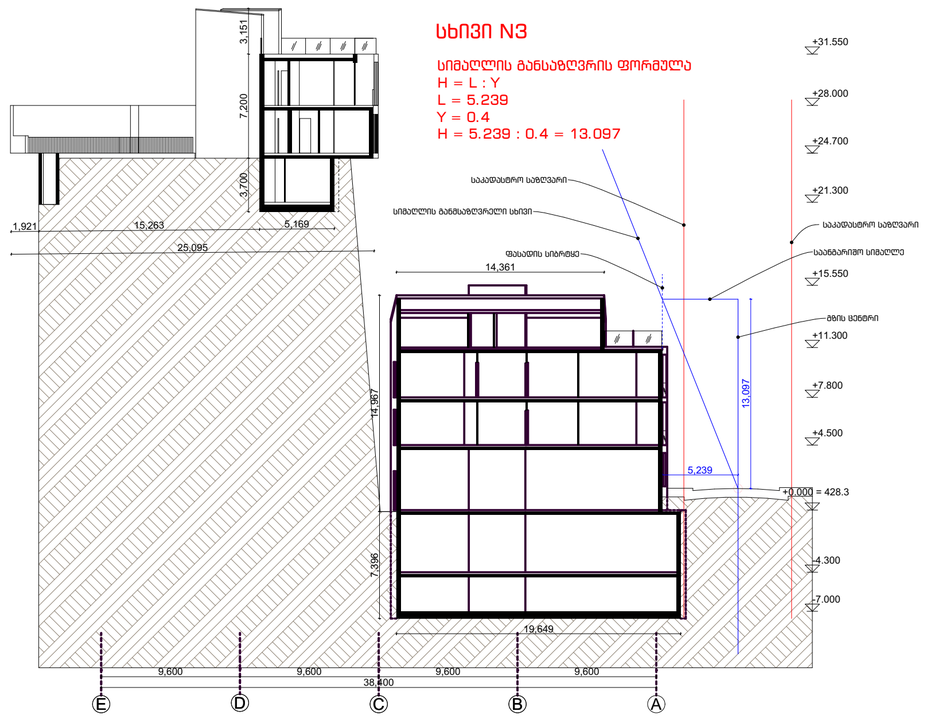

XYZ construction

6 d. mirtskhulava street
0179 tbilisi, georgia
phone: +995 32 2231246
mail: xyz@xyz.com.ge
www.xyzconstruction.com.ge

მისამართი:
ქ.თბილისი.მ. შაფის N12, N12-ა, N19, მ. ბაბაზოვის N11, N13

ზომები მოცემულია მილიმეტრებში

სტადია არქიტექტურა

ზოგადი შენიშვნები:
1 . ნახაზი მომზადებულია ისაგნვდომობის ეროვნული სტანდარტების მიხედვით
2 . ისაკაის ზედაპირები მოეწყობა ისე, რომ იქნება მდგრადი, მყარი და არასრიალა.
3 . განათების ელექტრო სამართავები, ჩამრთველები და დენსარები, ტემპერატურის მარეგულირებლების სამართავები, წყალსადენი სისტემების მოწყობილობების მარეგულირებლები და დამხავი , ორმხრივი საკომნიკაცია სისტემების სამართავები მოეწყობა სტანდარტების 309-ე ქვეთავის შესაბამისად.
4 . ისაკაის ზედაპირი იქნება ბეტონის ან სხვა არანგვადი მასალის.

საორიენტაციო ინფ.

+0.000 = +428.3

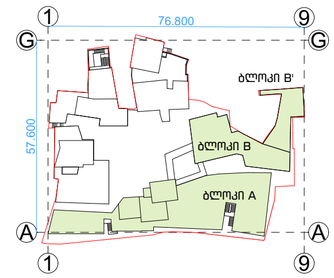

დამკვეთი:
შპს. " ემ. სი. აი. პროჯექტ "

სასტუმროსა და სასტუმრო აპარტამენტების რეკონსტრუქციის პროექტი

ნახაზი:

სიმაღლის განსაზღვრის ნახაზი

პრ.პვმ.	ლ. ლომინაძვილი
არქიტ.	ხ.ბერულავა
შეამოწმა	ა. კაჭკაჭიშვილი
საავტორო უფლებები	xyz construction

თარიღი	12.07.24
ფორმატი	A2

მასშტაბი
1:300
1:350

რევიზია ფურცელი

A-600